

はじめに

「いずみおおつ 子育てガイドブック」は、泉大津市内の子育て関連施設やサービスなど、妊娠時～就学前のこどもを養育される方にお役立ていただける情報を紹介しています。

この冊子が、まわりの人々とつながり子育ての悩みや喜びを共感できるきっかけとなり、より安心感を抱いて毎日をお過ごしいただけることを願います。

なお、この冊子は官民協働事業として作成いたしました。発行にあたり、ご協力いただきました団体・事業者の皆さまに、御礼申し上げます。



これまで誰も実行したことがない新しいことにチャレンジする。
ブランドメッセージは、「あたらしいもの」にチャレンジしていくまちを表現しています。

泉大津市 こども政策課

〒595-8686 泉大津市東雲町9-12

☎0725-33-1131 (代表)

INDEX

- 1 はじめに
- 2 INDEX
- 4 子育てサポートカレンダー

6 親子でおでかけ

- 6 おでかけマップ
- 8 市内の公園
- 12 泉大津市地域子育て支援センター
- 14 おやこ広場
- 16 あしゅびプロジェクト
- 17 泉大津市立図書館シーブラ

18 妊娠がわかったら

- 18 伴走型相談支援事業
- 19 届出
- 19 ママと赤ちゃんの健康
- 19 その他のサポート
- 21 泉大津市立周産期小児医療センター

22 赤ちゃんが生まれたら

- 22 届出・手続き
- 23 出産後のサポート
- 25 赤ちゃんの健康
- 28 こどもの発達が気になるとき
- 29 泉大津市立児童発達支援センター

30 保育所・認定こども園・幼稚園・小規模保育事業所

- 30 保育コンシェルジュ
- 31 施設の種類
- 32 利用できる施設は？
- 33 市内幼稚園一覧
- 33 市内保育所一覧
- 34 市内認定こども園一覧
- 34 市内小規模保育事業所一覧
- 35 幼児教育・保育の無償化

36 その他の保育サービス

- 36 市内保育所・認定こども園等での預かり
- 39 一時的な養育支援
- 40 ファミリー・サポート・センター
- 41 シルバー人材センター

広 告



うちだこどもクリニック

小児科

アレルギー科

泉大津市旭町22-64

☎(0725)20-6360

診療時間	月	火	水	木	金	土
午前 9:00~12:00	○	○	○	○	○	○
午後 3:00~4:00 <small>(予約制)</small>	○	○	/	○	○	/
午後 4:30~7:30	○	○	/	○	○	/

休診日：水曜午後・土曜午後・日曜・祝日

HP <https://uchida-kodomo.com>

42 小・中学生になったら

- 42 小・中学校への入学手続き
- 42 就学援助
- 44 市内小・中学校一覧
- 45 小・中学校での食育
- 45 こどもの居場所
- 45 フードリボン

46 障がいのあるこどもの支援

- 46 手帳の交付
- 46 手当
- 47 その他の補助金など
- 48 障がい福祉サービス等
- 49 地域生活支援事業
- 50 旅客運賃等の割引
- 50 税の減免
- 51 公共料金の割引

52 ひとり親家庭の支援

- 52 手当・医療費等
- 53 相談支援
- 54 生活の支援
- 54 就学の支援

55 相談

- 55 相談機関一覧
- 57 こどもがこどもでいられる街に

58 暮らしの特集

- 58 児童虐待(の疑い)に気づいたら
- 60 子育ての昔と今
- 61 パパの育児休業
- 62 赤ちゃん家庭の防災
- 63 妊産婦ホテル避難制度
- 64 こどもの体調が悪くなったら

UD FONT

見やすいユニバーサルデザイン
フォントを採用しています。

告 白



クレヨンキッズクリニック
Crayon Kids Clinic

診療時間	月	火	水	木	金	土	日
9:00-12:00	●	●	●	●	●	▲	/
14:00-15:30	◆	◆	■	◆	◆	/	/
16:00-19:00	●	●	■	●	●	/	/

休診日：日曜・祝日 ▲…9:00-13:00 まで
◆…ワクチン/健診枠(予約制) ■…訪問診療
・往診・出張等で医師の変更や、休診となる場合があります。

はなみずき通り沿い ウエルシア泉大津下条店隣接
泉大津市立周産期小児医療センターより徒歩2分



泉大津市下条町17-24

TEL 0725-31-9040



いつ どこで なにをしたらいいの？

子育てサポートカレンダー

妊娠がわかったら

赤ちゃんが生まれたら

2カ月

届け出
など



P.19 妊娠届・母子健康手帳交付

※担当保健師・助産師が就学前までサポートします



P.20 マタニティ応援プロジェクト



P.22 出生届



保健・相談
など



P.19 マタニティ歯科健診



P.19 ●たまごくらす(両親教室)



P.19 ●妊産婦訪問指導



P.20 ●妊娠8か月面談



P.19 産婦健康診査



P.23 こんにちは赤ちゃん訪問



P.23 乳幼児訪問指導

P.25 乳児一般(1か月児)健診

P.12 親子でおでかけ ●地域子育て支援センター



P.23 産後ケア事業

定期
予防接種



予防接種については

P.26 予防接種

ロタリックス

※生後6週～24週に至るまで

ロタテック

※生後6週～32週に至るまで

ロタリックスかロタテック

どちらか接種

小児用肺炎球菌

※生後2～60か月に至るまで

五種混合(令和6年4月開始)

※生後2～90か月に至るまで

B型肝炎

※生後2～12か月に至るまで

手当・助成
など



P.19 妊婦支援ギフト



P.22 出産育児一時金



P.22 児童手当



P.22 子ども医療費助成



P.19 妊婦支援ギフト

広 告

株式会社 **フィット・プラス1**

ピッタリサイズの収納家具 ★フィットはイージーオーダーの収納家具です
つまり、フィットは「あなた流」「おたく流」の収納家具です。

イージーオーダー家具



フィット



営業品目

- ①フラッシュ製品(棚板・カウンター・枕棚・パネル等)の製造
- ②イージーオーダー収納家具 フィットシリーズ
- ③物件対応家具の製造 採寸、金物施工から搬入
セッティングまで全てお任せ下さい
変形のカットも対応します。
- ④合板カット



忠岡町馬瀬3丁目10-7

TEL:0725-23-7321 FAX:0725-23-7322

E-mail fitt@solid.ocn.ne.jp

就学までの成長にあわせたサポートカレンダーです。
忘れないようにチェックしましょう。



4カ月

1歳

3歳

就学

保育所(園)・こども園へ入園できます

P.33 保育所(園)・こども園

幼稚園・こども園へ入園できます

P.33 幼稚園・こども園

小学校へ入学

P.42 小学校

こどもを預けたい **HELP!**

● **P.40** ファミリー・サポート・センター ● **P.41** シルパー人材センター

● **P.36** 一時預かり

放課後に預けたい **HELP!**

● **P.43** 留守家庭児童会(仲よし学級)



P.25 4か月児健診 個別通知



P.23 にこにこベビー訪問



P.25 乳児後期健康診査



P.23 ベビーCooking(離乳食講習会)



P.24 ほっとひと息サロン「まんま」～食事と歯みがきはじめての一步～



P.25 1歳6か月児健診 個別通知



P.25 3歳児健診 個別通知



P.24 5歳児健康相談

● おやこ広場 ● 子育てサークル ● シープラ(図書館) ● シーパスパーク等(公園)



BCG

※生後3～12か月に至るまで



水痘

※生後12～36か月に至るまで

麻しん風しん

※生後1～2歳未満・小学校入学前1年間

日本脳炎

※3歳になったら



広 告



医療法人
二世会

中村歯科医院

診療時間	月	火	水	木	金	土	日祝
午前 9:30 ~ 12:30	●	●	●	●	●	●	/
午後 2:30 ~ 7:30	●	●	●	●	●	●	往診

休診日: 日曜日・祝日

泉大津市旭町 21-27 ☎0725-21-8361



親子でおでかけ



地図の見方

- … 公園 ▶ P8
- … 地域子育て支援センター ▶ P12
- … おやこ広場 ▶ P14
- … 図書館(シーブラ) ▶ P17



子育て中に欲しい情報は
こちらから

妊娠期～出産・育児まで
切れ目なくサポートします

- いずみおおつ子育て応援サイト
「おづみんねっと」



いずみおおつ
子育て応援サイト



おづみんねっと

- いずみおおつ子育て応援アプリ
By母子モ



子育て中に
欲しい情報や
「かわいい」
記録まで

- 子育てイベント予約アプリ
「ジモイク」



おやこ広場など
イベントの予約は
こちら



泉大津市
公式マスコット
キャラクター
おづみん

市内の公園 ご紹介 その1

- …校区名
- …所在地
- …概要
- …駐車場
- …トイレ
- …手洗い場

SHEEPATH PARK (シーパスパーク)

敷地面積およそ35,000㎡の広大な敷地に、令和5年、大人も子どもも楽しいシーパスパークが開園しました！各エリアでさまざまな楽しみ方ができます。授乳室やベビーカー置き場等も整備しておりますので、小さなお子さんも一緒に是非遊びに来てください。

浜校区 小松町1-55

- 更衣室、シャワールーム、芝生広場、芝すべり、泥んこ広場、噴水広場、せせらぎ
- 有(有料) 有 有



▲シーパス山

公園で一番高い場所です。公園全体を一望できるほか、親子で楽しめる芝すべりもあります！（ソリの貸し出し有）



▲パークセンター(管理事務所)

多目的のルーム、更衣室やシャワールーム等を整備しています。

開館時間 午前10時～午後9時

休館日 月曜日(祝日は翌火曜日)、年末年始

問合せ TEL 0725-99-8550 FAX 0725-99-8551

おおはらっぱ▶

大きな芝生広場では、ストレッチやボール遊び等の様々な活動ができます！流れの緩やかなせせらぎや木陰もあり、ピクニックに最適です！



◀どろんこリング

手押しポンプで井戸水をくみ上げてどろんこ遊びができます！足洗い場も整備しているので安心して楽しめます！

広告

フジスクール Fuji School

日本整経株式会社



泉大津市旭町17-23

☎0725-21-9900

nissei-fuji@galaxy.ocn.ne.jp





穴師公園

「ANASHI PARK」のモニュメントが特徴で「あなパー」の愛称で呼ばれています。

ボルダリング遊具や傾斜を利用したすべり台・アスレチック遊具など、他にはない、ここでしか遊べない遊具があります。遊び疲れたらベンチでゆっくりすることもできます。

穴師校区

池浦町3-14

一時避難地

コンクリート遊具、アスレチック遊具、すべり台、芝生ベンチ

無 有 有



MONTO PARK(もんとパーク)

こちらの広場は、泉大津駅北側の高架下にあります。高架下なので雨に関係なく多くのイベントが開催されています。

広場内には、大の字になれるほどの芝生広場や名前のモチーフになった迷路のようなアーチがあります。

旭校区

東雲町1(南海本線高架下)

アーチ構造物、芝生ステージ、芝生広場

無 無 有

もんとパークのイベントカレンダーはこちら▶



広告

コインランドリー
さん SUN さん

洗濯から乾燥まで入れ替えなし

24時間営業中!

泉大津店 泉大津市下条町12-10 ☎0725-90-5633



まちの다가しやさん

どんぐりや

営業時間 午後 2:00 ~ 6:00
休業 日 土曜・日曜・祝日

あり

泉大津市池浦町2-1-8

☎0725-24-2379

ホームページ

Instagram



DONCURRYA

市内の公園ご紹介 その2

校区名 所在地 概要
 駐車場 トイレ 手洗い場



助松公園

助松公園の一部に「ロボット公園」と呼ばれるエリアがあります。名前の由来となったロボット型の遊具はなくなりましたが、幼児にあわせた遊具を置いています。

また、ロボット公園から奥の方に進むと、ターザンロープや大きな遊具があるので、年代によって使い分けることもできます。

校区 上條校区 所在地 助松町4-1
 一時避難地
 ブランコ2基、複合遊具2基、砂場
 有(有料) 有 有

板原1号公園

動物をモチーフにした大きな複合遊具とボール遊びができる広場が目玉の公園です。他にも砂場、幼児用ブランコなどの遊具が設置され、小さいこどもでも利用できます。また、春には、公園外周の桜が綺麗に咲き、花見にも利用されており憩いの場所としても適した公園です。

校区 楠校区 所在地 板原町4-13
 複合遊具、ブランコ、鉄棒、砂場
 無 有 有



広告

楽しい。好き。だから続けられる。うまくなる!

ルネサンスのスイミングスクール

ルネサンスが選ばれる理由



はじめての習い事、はじめませんか?



南海電車「泉大津駅」すぐで通いやすい!! 大人から子どもまで楽しめるスポーツクラブ!

スポーツクラブ ルネサンス アルザ泉大津

【受付時間】火～金 11:00～21:00 土 11:00～19:00 日・祝日 11:00～17:00(休館日)月曜日

お申込みはうすぐ! お問合せはお電話に!

0725-31-3000

〒595-0025 大阪府泉大津市旭町18-6 アルザ泉大津3F

駐車場有

(入庫から3時間まで無料)

ルネサンス 泉大津

AED

設置施設

営業



古池公園

通称「タコ公園」と呼ばれており、大きなタコのすべり台があります。

他にもボール遊びができる広場やブランコ、砂場、ネット遊具などもあり、体を動かした遊びには最適の公園です。

条南校区 曾根町3-6

一時避難地
ブランコ2基、タコの遊具、ネット遊具、鉄棒、シーソー、ラダー、トンネル、複合遊具3基、砂場

有(有料) 有 有



上之町公園

通称「おてんのう公園」と呼ばれており、幼児も遊べる遊具などがあります。また、芝生広場では、寝転がりながら休憩できるなど遊びと憩いができる公園です。

戎校区 上之町6

複合遊具、ブランコ、トンネル遊具、スライド遊具

無 無 有



令和6年
リニューアル公園

浜児童遊園

「くじら公園」という愛称があり、魚をモチーフにした複合遊具があります。

浜校区 菅原町13 複合遊具、鉄棒、ブランコ

池浦1号公園

背の高い鉄棒と健康遊具で運動ができ、世代間を超えて利用できます。

穴師校区 池浦町5丁目4 高鉄棒、ぶらさがり遊具

池浦2号公園

乳幼児向けの公園で芝生広場とその中に小さなすべり台を設置しています。

穴師校区 池浦町5丁目11 芝生広場、すべり台、砂場

広告



かじ歯科医院
KAJI DENTAL CLINIC

予約制

歯科・小児歯科・矯正歯科

診療時間	月	火	水	木	金	土	日
10:00~13:00	●	●	/	●	●	※	/
15:00~19:00	●	●	/	●	●	※	/

休診日 水曜・日曜・祝日

※土曜日は9:00~12:00/14:00~17:00

泉大津市助松町1-1-23 清音ビル2F
南海本線「北助松」駅前
なんば方面乗り場改札出てすぐ目の前

☎0725-31-0888

かじ歯科医院 泉大津

検索

交流や相談、お気軽にご利用ください

泉大津市

地域子育て支援センター



Instagram▲



詳しくは▲

かみじょう認定こども園乳児棟内にある、地域子育て支援センターでは、親子のスキンシップに、他の保護者たちとの交流に、困った時の相談に、さまざまな機会をご用意しています。ぜひ一度お気軽にご利用ください。

〔ファミ〕=ファミサポ利用可 〔計〕=計測日有 ※ファミサポについて詳しくはP40

赤ちゃんルーム・たんぽぽ・おひさま広場（定員15名）

〔ファミ〕〔計〕



- 安全確保や子育て講座等のため、定員や利用時間を変更する場合があります。
- 「暴風警報」等発令時は、休場します。

日程

	月	火	水	木	金	土
午前9時30分～ 午後0時30分						
午後1時～3時						

赤ちゃんルーム …赤ちゃんだけの日「赤ちゃんルーム」（1歳未満児 対象）
1歳未満児と保護者、妊婦とその家族対象。※1歳以上の子どもの利用不可

たんぽぽ ……広い室内で遊ぶ「たんぽぽ」（0歳～就学前 対象）
ふれあい遊びなどのプログラム実施日があります。

おひさま広場 ……戸外で遊ぶ「おひさま広場」（0歳～就学前 対象）
天候・気候により閉場やたんぽぽに変更する場合があります。

（注1）詳細は、広報紙や地域子育て支援センターだより、子育て応援アプリ等でお知らせします。



育児相談

育児中の「困った！どうしたらいいの？」
や不安なことなど何でも気軽にご相談ください。
（広場内でもご相談いただけます。）

- ◎電話相談：月～金曜日（午前10時～午後4時）
- ◎来所相談（予約制）

子育て講座

こどもの健康・発育・生活習慣・あそび
などテーマはいろいろ！

◎随時開催（注1）

広 告

「明るく・元気に・楽しく」を
モットーに頑張ります！
泉州地域での在宅医療・介護
については、お任せ下さい！



オリーブ訪問看護ステーション

お気軽にお問い合わせ下さい。

訪問看護

訪問看護師が
生活の場へ訪問し、
必要な看護や
リハビリテーション、
介護の助言を提供
致します。

医療・介護・小児・難病お任せください！



子どもとその家族が笑顔で過ごせるように、そのサポートを致します。

忠岡 オリーブ 訪問看護 検索

随時、常勤/パートスタッフ募集中



24時間
対応可

TEL 0725-90-6708

東京都忠岡町忠岡南 1-7-11 エクシード忠岡 102 号室（忠岡駅より徒歩1分）

新米ママ集まれ!～親子の絆づくりプログラム(愛称:BP)～

BPは、初めて子育てするママと、月齢の近い赤ちゃんが集まり、“子育て仲間を見つけること”、“親子の絆を深めること”ができるプログラムです。
大切な0歳時期に必要なこと、育児の知識をみんなでいっしょに学びましょう!

募集対象 第1子(1回目開催日に2～5か月)
の赤ちゃん和妈妈

◎年3回開催 全4回の連続コース(注1)

- 1回目 | 新しい出会い
- 2回目 | 赤ちゃんのいる生活
- 3回目 | 赤ちゃんとの接し方
- 4回目 | 親になること

参加者の声 /

- 同じ月齢の赤ちゃんを持つお母さんと話が出来てうれしかった。
- みんな同じことで悩んでることがわかって安心しました。
- 4回参加できるかな?と思いましたが、毎週のプログラムが楽しみでした♪



親子でおでかけ

パパ育応援企画

パパにだって、家族のこと、育児のこと、仕事のこと、悩みはあります。
パパ育応援企画では、子育てのちょっとしたスキルを学ぶ子育て講座や、他のパパのお話が聞けて、ランチも食べることができる
和ランチサロンを開催しています。
親子で楽しく参加して、子育て仲間も作りましょう!
(年4回、土曜日開催)(注1)

- ① パパとおやこ体操
- ② パパと和ランチサロン(2回)
- ③ パパと一緒にあそぼ! 絵本ライブで楽しもう!



泉大津市 地域子育て支援センター

場所 東助松町4-8-18 かみじょう認定こども園乳児棟(北公民館北側)
2階子育て支援ルーム ※駐車場数台利用可
問合せ ☎0725-23-0012



check!! 誰でも参加できる!子育てサークル

泉大津市には、子育て中の保護者と子ども同士の集まり(子育てサークル)があります。
子育てサークルを通して子育ての輪を広げませんか?気軽に参加してください!
また、市では子育てサークルの活動に補助金を支給するなどの支援をしています。
活動内容は問いません。子育てを楽しもう!という目的で活動している方たちは是非ご相談ください。 **問** 泉大津市 地域子育て支援センター ☎0725-23-0012

詳しくはこちら





詳しくは▲

おやこ広場

地域の親子の遊びと交流スペース「おやこ広場」に一度、気軽に遊びに来てみませんか。専門スタッフが笑顔でお迎えいたします。必ず保護者同伴でお越しください。

対象 就学前のこどもとその保護者

参加料 無料

ファミ = ファミサボ利用可 **計** = 計測日有
※詳しくはP40

- ◎利用時間内は、出入り自由です。
- ◎安全確保や子育て講座等のため、定員や利用時間を変更する場合があります。
- ◎令和7年1月時点の情報です。

いずみおおつアルザ 子育て支援センター

ファミ **計**



開催場所 旭町20-1 アルザタウン泉大津6階

利用時間 月曜日～金曜日(注)
午前9時～正午、午後2時～4時
土曜日 午前9時～正午

問合せ ☎0725-58-9039

定員 午前午後それぞれ12組(先着順)
※土曜日は8～10組

駐車場 アルザ地下駐車場(最初の1時間無料)
(注)火曜日は、午前・午後とも歩行完了前の乳児と保護者のみが対象です。

ちょこっとひろば

ファミ **計**

開催場所 えびす認定こども園内
下之町4-7

利用時間 月～金曜日(注) 午前9時～11時45分
午後0時45分～3時

問合せ ☎0725-23-7001

定員 10組

駐車場 なし

(注)月1回(木曜日)は、
1歳未満の乳児と
保護者のみが対象
です。



らくくらぶ

ファミ **計**

開催場所 くすのき認定こども園内
我孫子2-7-1

利用時間 月～金曜日(注) 午前9時～11時45分
午後0時45分～3時

問合せ ☎0725-22-0097

定員 10～12組

駐車場 なし

(注)水曜日は、午前・午後と
も1歳未満の乳児と保
護者のみが対象です。



広 告



キッズ専門整骨院 Kanoa

受付時間

10:00～13:00

15:30～20:30

月 火 水 木 金 土 日祝

○ ○ ○ ○ ○ ● /

○ ○ ○ ○ ○ ● /

予約制

● 不定休
(前日までの予約のみ)



泉大津市穴田75-6

☎080-7823-2014

キッズ専門整骨院 Kanoa

Q検索

S.TORIKAI KANO

カンガルー・ポケット

開催場所 勤労青少年ホーム
下条町11-28

利用時間 火曜日 午前9時30分～正午(集会室)
木曜日 午前9時30分～正午(集会室)
木曜日 午後1時～3時30分
(2階音楽室)

問合せ ☎0725-33-2227(和泉乳児院)

定員 20組
※木曜日の午後は10組

駐車場 あり(数台)



親子でおでかけ

ココフレア

ファミ 計

開催場所 泉大津駅高架下
旭町19-2

利用時間 月・火・水・金・土・日(木曜日は定休)
午前9時30分～午後3時

問合せ ☎0725-20-6722

定員 12組
(イベント実施時は10組)

駐車場 なし



ふるーる

ファミ 計

開催場所 とれぞあ子ども園内
池浦町3-5-8

利用時間 月～金曜日 午前9時15分～11時45分
午後1時15分～3時45分

問合せ ☎0725-33-3003(とれぞあ子ども園)

定員 10組程度

駐車場 あり(数台)



まぜーぐるす

開催場所 和泉乳児院(キッズルーム)
助松町3-8-7

利用時間 月・水・金曜日 午前10時～午後3時

問合せ ☎0725-33-2227

定員 12組

駐車場 なし



広告



おそうじ本舗® 泉大津店



くらしのキレイ
プロにおまかせ!

他にも何かお困りごとがございましたらご連絡なくお電話ください。ご相談は無料です。

大阪府泉北郡忠岡町忠岡中1-1-13

☎0725-24-7402

エアコン 室外機 浴室

キッチン レンジフード

光触媒抗菌コーティング

水まわりコーティング フローリングコーティング

あし し ゆ び プロジェクト

いずみ
おおつし



詳しくは▲



「あしゆびプロジェクト」のリーフレット（未就学児向け）ができました！こども向けの「あしゆび遊び」や「靴の選び方」などを掲載しています。市役所や市内のおやこ広場などにおいていますので、ぜひご覧ください！

あしゆびから健康な体づくり

市では、あしゆびから展開する健康プロジェクト「あしゆびプロジェクト」として全国へ発信しています。その中でも未就学児の取り組みについてご紹介します



おやこ広場での取組

- 就学前のこどもと保護者を対象にあしゆび講座を実施し、遊びながら、あしゆびの大切さを説明し、啓発活動を実施



公立園所での取組

- 全園所にてこども体育あそびnet.による運動あそびを実施し、園児のあしゆびや体幹を鍛え、将来にわたって健康な体を維持できることを目指しています。
- 全園所で上靴のかわりに鼻緒のついた草履を推奨
- 園児のあしゆび、足裏の状態や運動能力を測定し、計測したデータをもとにあしゆびの状態と運動能力との相関性を検証



広 告

杉山 歯科

歯科・矯正歯科

訪問歯科診療



診療時間	月	火	水	木	金	土	日・祝
午前 9:00 ~ 12:00	○	○	○	○	○	☆	／
午後 3:00 ~ 7:00	○	○	○	○	○	／	／

☆土曜日は 11:00 迄

泉大津市虫取町 1-5-1-106

☎0725-
23-0034

泉大津市立図書館シープラ



図書館シープラは、たくさんの絵本や大型絵本、紙芝居、図鑑、児童書、育児書などがそろっており、授乳室、飲食スペースなどの設備も充実しています♪

読書に、イベント参加に、お買いもののついでに、気軽にぶらっとお立ち寄りください♪



詳しくは▲

親子でおでかけ

のぼるん

くつを脱いで過ごす段差を活かした開放的なスペース。親子で腰掛けてゆっくり本に親しんだり、声を出しながら読み聞かせもできます。おはなし会などのイベントも定期的に開催しています。



たべるん

持ち込んだ離乳食・お弁当を食べることが出来るエリアです。

楽しくお腹を満たしたら、またシープラでゆっくり過ごしてください。



授乳室・こどもトイレ

授乳室やおむつ交換台、こどもトイレを備えています。小さなお子さん連れでも安心してご来館いただけます☆



場 所	旭町20-1 アルザタウン泉大津4階
開館時間	午前10時～午後8時
休 館 日	毎月第3水曜日 (祝日の場合は翌日)、 年末年始、特別整理期間
問 合 せ	☎0725-58-6856

雑誌コーナー

育児関連の雑誌12誌を含む140誌の雑誌をご用意しています。是非チェックしてみてください！



広 告



医療法人 四心会

ひろおか内科・消化器クリニック

診療時間	月	火	水	木	金	土	日
8:45 - 11:45	●	●	/	●	●	●	/
13:30 - 15:30	▲	/	/	▲	▲	▲	/
16:30 - 18:30	●	●	/	●	●	●	/

▲…予約検査 | 休診日: 水曜・日曜・祝日
※火曜・午前: 胃カメラ予約制、廣岡大司診療
木曜・午前: 廣岡知臣、廣岡大司診療の2診制
金曜・午前: 廣岡知臣、廣岡大司診療の2診制

CT検査
行っております



ご予約・お問合せ
TEL 0725-21-8805

泉大津市旭町16-1
コノミヤ泉大津店2階

ひろおか内科 泉大津 検索





妊娠がわかったら

伴走型相談支援事業

問 子育て応援課 ☎0725-33-1131 (代)

すべての妊婦や子育て家庭が安心して出産・子育てができる環境をめざし、出産・子育てを応援する事業が始まりました。

妊娠がわかったら

01 母子健康手帳交付

▶詳しくはP19

02 マタニティ応援プロジェクト

▶詳しくはP20

03 妊婦支援ギフト (5万円)

▶詳しくはP19

04 妊娠8か月頃 市役所にて面談

▶詳しくはP20

05 生後2か月頃 こんにちは赤ちゃん訪問

▶詳しくはP23

06 妊婦支援ギフト (妊娠していたこどもの人数×5万円)

▶詳しくはP19

07 生後7か月頃 にこにこベビー訪問

▶詳しくはP23

広 告



村田 歯科
Murata Dental Clinic

泉大津市「松ノ浜駅」にある

☞ 家族みんなで安心して通える暖かい歯科医院 ☜

診療時間 月 火 水 木 金 土 日

9:00~12:30 ● ● ● / ● ▲ /

14:30~19:00 ● ● ● / ● ▲ /

▲…午前: 9:00-12:00 休診日…木曜、日曜、祝日
午後: 13:00-16:00

お問い合わせ・ご予約はこちら Tel. 0725-21-2151



所在地 〒595-0015 大阪府泉大津市二田町3丁目3-10



届出

母子健康手帳の交付

問 子育て応援課 ☎0725-33-1131(代表)

母子健康手帳は、お母さんと生まれてくる赤ちゃんの健康状態を記録するもので、母子の健康管理に必要です。

手続き 窓口で妊娠届出書とアンケートの記入をしていただきます。

交付場所 子育て応援課

費用 無料

持ち物 マイナンバーカード(または通知カード)、本人確認できるもの(運転免許証など)、妊娠確定を確認できるもの(病院が発行する妊娠証明書・日付が入ったエコー写真等)代理申請の場合、代理申請者の本人確認ができるもの

妊婦支援ギフト

問 子育て応援課 ☎0725-33-1131(代表)

妊婦・子育て世帯が安心して出産・子育てができるように妊婦支援ギフトを支給します。

申請時期 ●妊婦届出時(5万円)
●こにちは赤ちゃん訪問時(妊娠していたこどもの人数×5万円)

※流死産された方も支給できますのでご相談ください。

ママと赤ちゃんの健康

妊婦健康診査・産婦健康診査 (医療機関および助産所で実施)

問 子育て応援課 ☎0725-33-1131(代表)

大阪府内の医療機関や助産所で、妊婦健康診査・産婦健康診査を受けることができます。市では、妊娠中と産後の健康管理のため、妊婦・産婦健康診査費の一部を公費負担します。なお、大阪府外で受診された場合、支払った健診

費用を一定額助成します。助成金の交付は、申請後に、申請者ご本人名義の銀行口座に振込みます。



マタニティ歯科健診(予約制)

問 子育て応援課 ☎0725-33-1131(代表)

妊娠中からの健康づくりのため、マタニティ歯科健診を行っています。

対象 受診日当日妊娠中の市民

場所 市内指定医療機関

費用 無料

持ち物 受診券、母子健康手帳、マイナ保険証等

予約・申込 直接医療機関に連絡してください。

その他のサポート

たまごくらす(両親教室)(予約制)

問 子育て応援課 ☎0725-33-1131(代表)

お母さんの健康と赤ちゃんの健やかな発育を願って、両親教室を行っています。

日時 実施日時は広報いずみおおつで確認してください。

対象 妊婦とそのパートナー

場所 テクスピア大阪(旭町22-45)

内容 ●赤ちゃんとの生活について
●妊婦疑似体験、沐浴体験などの育児体験

持ち物 母子健康手帳など

予約・申込 たまごくらすのウェブ予約はこちら▶



妊婦・産婦訪問指導(予約制)

問 子育て応援課 ☎0725-33-1131(代表)

助産師や保健師がご自宅に訪問し、親子の健康管理や育児相談を行います。

対象 妊婦、もしくは産後1年未満の産婦

予約・申込 子育て応援課へ電話

マタニティヨガ(予約制)

問 泉大津市立周産期小児医療センター
☎0725-32-5622(代表)

マタニティヨガは、お母さんと赤ちゃんを結び優しい時間。心を落ち着かせることで体力や精神力を高め、赤ちゃんとの絆をよりいっそう深めます。

感染症の流行状況等により、開催を見合わせたり、内容・日時を変更して開催する場合があります。

詳しくは、お問い合わせください。

対 象 妊娠16週から出産までのお母さん(主治医の許可が必要)

妊娠8か月面談

問 子育て応援課 ☎0725-33-1131(代表)

出産を間近に控え、出産準備や産後のことをより具体的に考え始める妊娠8か月頃の妊婦の方に、保健師や助産師が面談を行います。

日 時 第2・4金曜日(予約制)

対 象 妊娠8か月頃の妊婦
パートナー、同居家族の方(希望時)

場 所 子育て応援課

内 容

- 産前産後の過ごし方について
- 出産準備に必要な物品について
- 産後の必要な手続きの確認
- 産後に利用できるサービスの情報提供等

持ち物 母子健康手帳



▲
妊娠8か月面談の
ウェブ予約はこちら

子育て世帯訪問支援事業

詳しくはP39へ

マタニティ応援プロジェクト

問 子育て応援課 ☎0725-33-1131(代表)

泉大津市では、妊婦の健康づくりを応援するため、多くの栄養素を含んだ「金芽米(きんめまい)」を毎月10キログラムプレゼントします。

対 象 市に住民登録がある妊婦(妊娠届出または転入時の妊婦健診受診券の交換手続きが必要です。)



詳しくは▲

妊産婦ホテル避難制度

問 危機管理課 ☎0725-33-1131(代表)

ホテルの客室に家族だけで避難ができます。

対 象 台風接近などで浸水するリスクのある地域にお住まいの妊産婦家族



詳しくは▲

P63にもご紹介しています

泉大津市立病院と府中病院が 新しくなりました

周産期・小児医療に特化した

「泉大津市立周産期小児医療センター」

急性期医療に特化した

「泉大津急性期メディカルセンター」

回復期の医療として

「府中病院」

へと役割を替え、安全で安心な医療提供をめざします。

妊娠がわかったら

3つの病院新体制

回復期・慢性期



府中病院（民営）

※府中病院をリニューアル
地域包括ケア
回復期リハ

167床

急性期



泉大津急性期

メディカルセンター（公設民営）

高度急性期
急性期

300床

周産期・小児



泉大津市立周産期
小児医療センター（公設公営）

周産期
小児

82床

泉大津市立周産期小児医療センター



詳しくは▲

泉大津市立周産期小児医療センターは、周産期医療に特化した妊娠から出産、こどもの成長までトータルでサポートする病院です。産婦人科、小児科、新生児集中治療室（NICU）等を備え、最新医療機器による周産期に必要な高度な医療を行っています。

休日夜間の診察・分娩にも対応し、分娩時の新生児内科医師立ち合いやその後の新生児治療も可能であることから、より安心して出産・子育てができる体制が365日24時間体制で整っています。

出産に伴う入院時には個室を無料でご利用いただけるほか、無料個室よりも広く室内にシャワーが設置された有料個室もご用意しています。

また、病室ではフリーWi-Fiを設置し、利用される方の利便性の向上と快適な環境の提供をします。



有料個室



無料個室



赤ちゃんが生まれたら

出産おめでとうございます。

子育て世帯の健康を切れ目なく、支援します。

届出・手続き

出生届

問 市民課 ☎0725-33-1131(代表)

赤ちゃんが生まれた日を含めて14日以内に届出をしましょう。

届出人 生まれた子の父または母

届出地 生まれた子の父または母の住所地もしくは本籍地または子の出生地のいずれか

必要なもの 出生届書(医師または助産師の証明が載ったもの)、母子健康手帳

出産育児一時金の請求

問 保険年金課 ☎0725-33-1131(代表)

国民健康保険などの健康保険の被保険者が出産したとき、出産に要する経済的負担を軽減するため、一定の金額が支給される制度です。なお、国民健康保険以外の方はご加入の健康保険組合などにお問い合わせください。

直接支払制度

出産育児一時金の請求と受け取りを、妊婦などに代わって医療機関等が行う制度です。出産育児一時金が医療機関等へ直接支給されるため、退院時に窓口で請求額から支給額を差し引いた金額のみ支払うことになります。

児童手当

問 子育て応援課 ☎0725-33-1131(代表)

出生日の翌日から15日以内に申請が必要です。

対象

高校修了(18歳に達した日以降、最初の3月31日)までのこどもを養育している人
*公務員は原則所属庁より支給されますので、勤務先にお問い合わせください。

支給額(月額)

- 3歳未満(15,000円)
- 3歳以上高校修了前(第1子、第2子10,000円)
- 第3子以降(30,000円)

必要なもの

請求者の被保険者情報が確認できる書類の写し、請求者名義の預金通帳の写し、個人番号がわかるもの、その他必要に応じて提出物あり

子ども医療費助成制度

問 子育て応援課 ☎0725-33-1131(代表)

こどもがマイナ保険証等を使って病院などにかかったときの費用の一部を、公費で助成するものです(一部自己負担があります)。

対象

健康保険に加入し、市内に住所のある0歳から高校3年生修了(18歳に達した日以後、最初

広告

和泉国二之宮

泉穴師神社

夫婦の神さま

豊中町1丁目1番1号

0725-32-2610

の3月31日)までのこども

*所得制限なし

必要なもの

こどもの被保険者情報が確認できる書類

出産後のサポート

産後ケア

問 子育て応援課 ☎0725-33-1131(代表)

お母さんと赤ちゃんの心とからだをサポートします。ショートステイ(宿泊型)、とでいケア(日帰り型)、アウトリーチ(訪問型)の3つのコースがあります。病院や自宅等で、助産師等の専門のスタッフからサポートを受けられます。(でいケアは昼1食、ショートステイは昼、夕、朝の3食)。利用には事前申請が必要です。

対 象 ●市内在住で産後1年未満のお母さんと赤ちゃん

詳しくはこちら▶



流産や死産を経験されて1年未満の方も対象です。

こんにちは赤ちゃん訪問事業

問 子育て応援課 ☎0725-33-1131(代表)

助産師や保健師がすべてのご家庭を訪問します。対象の方には、子育て応援課から個別に連絡します。

訪問時期

4か月児健康診査まで(おおむね生後2か月頃)

内 容

- 赤ちゃんの身長・体重測定
- 予防接種などの母子保健サービスの紹介
- 育児相談 など

にこにこベビー訪問事業

問 子育て応援課 ☎0725-33-1131(代表)

生後7か月のこどもを持つ全ての家庭を訪問します。対象の方には、子育て応援課から個別に連絡します。

対 象

生後7か月0日から訪問日まで泉大津市に住
民票を有する乳児を持つ家庭

内 容

- 赤ちゃんの身長・体重測定
- 育児相談
- 育児用品等のギフトの支給

詳しくはこちら▶



乳幼児訪問指導

問 子育て応援課 ☎0725-33-1131(代表)

保健師などがご自宅にお伺いし、親子の健康管理や育児相談を行います。

対 象 乳児・幼児のこどもとその家族

予 約 電話

ベビーCooking(離乳食講習会)

問 子育て応援課 ☎0725-33-1131(代表)

離乳食が難しくて大変!とっていませんか? 離乳食のポイントや作り方、メニューなど栄養士がお話しします。

日 程 広報いずみおおつ・母子保健予定表をご覧ください。

時 間 午後1時30分~3時
(受付時間午後1時15分~)

対 象 対象者には4か月児健康診査でご案内します。

場 所 保健センター 3階

参加料 無料

予約・申込 子育て応援課
☎0725-33-1131(代表)

内 容 栄養士のお話

持ち物 母子健康手帳、必要な方はオムツやミルク等

ウェブ予約はこちら▶



赤ちゃんが生まれたら

▶ ほっとひと息サロン「まんま」
～食事と歯みがきはじめての一步～

問 子育て応援課 ☎0725-33-1131(代表)

離乳食、幼児食等、こどもの食や歯みがきについて、悩みや質問・・・何でもOK！一度のぞいてみてください。

日 程 広報いずみおおつ・母子保健予定表をご覧ください。

時 間 午後1時30分～3時

対 象 就学前の乳幼児

場 所 保健センター 2階

参加料 無料

予 約 不要

内 容 こどもの食事と歯に関する相談
身長・体重測定

▶ 子育て世帯訪問支援事業

詳しくはP39へ

▶ 妊産婦ホテル避難制度

詳しくはP63へ

≫ 相談

▶ こども家庭すこやかセンター

問 子育て応援課 ☎0725-33-1131(代表)

妊娠・出産・子育て・子どもの発達に関することなど、なんでもお気軽にご相談ください。保健師、助産師、看護師、歯科衛生士、発達相談員、社会福祉士、管理栄養士など専門職がサポートします。

▶ 子育て・栄養・歯科

問 子育て応援課 ☎0725-33-1131(代表)

保健師、助産師、看護師、栄養士、歯科衛生士が、親子の健康や子育てに関するさまざまな悩みについて相談をお受けします。

電話相談 午前8時45分～午後5時15分
(土・日・祝日は除く)

個別相談 予約制(土・日・祝日は除く)

▶ 5歳児健康相談

問 子育て応援課 ☎0725-33-1131(代表)

保健師、助産師、看護師、栄養士、歯科衛生士、発達相談員などが5歳のお子さんを対象に発達や発育、生活習慣など子育てについて相談をお受けします。

電話相談 午前8時45分～午後5時15分
(土・日・祝日は除く)

個別相談 予約制(土・日・祝日は除く)

▶ 発達支援コンシェルジュ

問 子育て応援課 ☎0725-33-1131(代表)

ことばをしゃべるのが遅い、友達とうまく遊べない、学習についていけないなど、こどもの発達で気になることがあれば、発達相談員が面接や電話で相談に応じます。また、こどもの発達段階に応じて、発達相談員が個別に相談に応じ、必要な支援やサービスをコーディネートします。



赤ちゃんの健康

乳幼児健康診査

問 子育て応援課 ☎0725-33-1131(代表)

健診名	対象月齢	日程	実施場所	備考
乳児一般 (1か月児)健診	生後1か月頃	(出産した病院で、 退院時に予約を取る ケースが多いです)	大阪府内の医 療機関	「泉大津市乳児一般(1か月 児)健康診査受診券」に必要 事項を記入して受診してく ださい。なお、大阪府外で受 診された場合、支払った健診 費用を一定額助成します。
4か月児健診	生後4か月頃	広報いずみおおつ・ 母子保健予定表に て(対象者には個別 に案内します)	保健センター で実施	ブックスタートのメッ セージとともに絵本をプ レゼントします。
乳児後期健診	生後9か月～1歳 の誕生日の前日ま でに(生後10か月 頃を推奨します)	医療機関に予約を してください。	大阪府内の医 療機関	4か月児健康診査でお配りす る後期健康診査問診票に必 要事項を記入して受診して ください。なお、大阪府外で 受診された場合、支払った健 診費用を一定額助成します。
1歳6か月児健診	生後1歳6か月を 過ぎた頃	広報いずみおおつ・ 母子保健予定表に て(対象者には個別 に案内します)	保健センター で実施	
3歳児健診	生後3歳6か月を 過ぎた頃	広報いずみおおつ・ 母子保健予定表に て(対象者には個別 に案内します)	保健センター で実施	

乳幼児健診に
ついて、
詳しくはこちら



母子保健予定表に
ついて、
詳しくはこちら



廣 告

医療法人 豊生会 **なぎさ歯科**

〒595-0055 泉大津市なぎさ町2-5-2
最寄り駅/南海本線 泉大津駅(徒歩10分)

診療時間	月	火	水	木	金	土	日
9:30~13:00	●	●	休	●	●	●	休
14:30~18:30	●	●	休	●	●	▲	休
18:30~20:00	●	×	休	●	×	×	休

休診日: 水・日曜・祝日

▲: 土曜日は18時までとなっております。

※初診の最終受付は診療時間の30分前までです。

ご予約・お問い合わせ **TEL.0725-22-4976**

★0才からの歯医者さんデビュー&
子どものマウスピース矯正★

(保険適用外 9万円程度)

乳歯から
良い歯ならびの
準備しませんか?



大切なお子様の口腔機能の
正しい発達を促す指導をしています

赤ちゃんが生まれたら

》 予防接種について

予防接種名		対象年月齢
ロタ	ロタリックス (1価)	生後6週～24週未満 (標準的な接種期間:初回接種は生後2か月～生後14週6日まで)
	ロタテック (5価)	生後6週～32週未満 (標準的な接種期間:初回接種は生後2か月～生後14週6日まで)
BCG		生後3か月～1歳未満(標準的な接種期間は生後5～8か月未満)
ヒブ※1	I 期初回	生後2か月～60か月(5歳) 未満の乳幼児
	I 期追加	(標準は生後7か月未満で接種開始)
小児用肺炎球菌	I 期初回	生後7か月以上で接種を開始する場合は接種回数が異な
	I 期追加	ります。詳細は接種時に医師にご相談ください。
B型肝炎		生後2か月～1歳未満
四種混合 (ジフテリア・百日咳・破傷風・不活化ポリオ)※1	I 期初回	生後2か月～90か月(7歳半) 未満
	I 期追加	
五種混合 (ジフテリア・百日咳・破傷風・不活化ポリオ・ヒブ)	I 期初回	生後2か月～90か月(7歳半) 未満
	I 期追加	※令和6年4月1日より開始
麻しん風しん混合 (MRワクチン)	I 期	生後12か月(1歳)～24か月(2歳) 未満
	II 期	小学校入学前の1年間(年長児の間)
水痘		生後12か月(1歳)～36か月(3歳) 未満
日本脳炎	I 期初回	生後36か月(3歳)～90か月(7歳半) 未満 9歳～13歳の誕生日の前日まで
	I 期追加	
	II 期	
特例対象者※2	●平成17年4月2日から平成19年4月1日生まれで20歳未満の人	
二種混合(DT) (ジフテリア・破傷風)	II 期	11歳～13歳の誕生日の前日まで
子宮頸がん予防		小6～高1相当の女子
不活化ポリオ(IPV)※3	I 期初回	生後3か月～90か月(7歳半) 未満
	I 期追加	

※1:五種混合を接種している人は接種不要です。

※2:平成17年度から21年度にかけての日本脳炎の予防接種の積極的勧奨の差し控えにより接種を受ける機会を逃した人について接種を行っています。

※3:四種混合及び五種混合を接種している人は接種不要です。

▶ 接種方法は

実施日 予防接種は年間を通して市内指定医療機関で実施しています。母子保健予定表でご確認ください。(予約が必要な医療機関もあります)

持ち物 母子健康手帳・子ども医療証およびマイナ保険証(資格確認書も可)・予防接種手帳(令和5年8月1日以降に生まれた人)

詳しくはこちら▶



回数	標準的な接種間隔(接種可能な間隔)
2回	27日以上の間隔を置いて2回経口接種
3回	27日以上の間隔を置いて3回経口接種
1回	
3回	27～56日(20日以上)
1回	I 期初回3回目接種後7か月以上13か月未満(7か月以上)
3回	27日以上
1回	I 期初回3回目接種後60日以上かつ1歳以上
3回	27日以上の間隔で2回 初回接種から139日以上あけて1回
3回	20～56日(20日以上)
1回	I 期初回3回目接種後12か月以上18か月未満(6か月以上)
3回	20～56日(20日以上)
1回	I 期初回3回目接種後6か月以上18か月未満
1回	
1回	
2回	6か月以上12か月未満 (3か月以上)
2回	6～28日(6日以上)
1回	I 期初回2回目接種後おおむね1年後(6か月以上)
1回	
適宜	
1回	
	接種時の年齢、ワクチンの種類により、接種回数・間隔が異なります。詳細は、 接種医にご相談ください。
3回	20～56日(20日以上)
1回	I 期初回3回目接種後12か月以上18か月未満(6か月以上)

— 廣 告 —

内科・小児科 長 本 医 院



診療時間	月	火	水	木	金	土	日
午前 9:00～12:00	●	●	●	●	●	●	休
午後 5:00～7:00	●	休	●	休	●	休	休

泉大津市東助松町1-12-9

TEL 0725-32-1280

こどもの発達が気になるとき

もしかすると… 発達支援が必要??

赤ちゃんが生まれたら

人との接し方、
ルールを察するのが苦手



ことばの遅れ
コミュニケーションが
とりにくい



ただいま

ただいま

読み・書き・計算などの
一部だけが極端に苦手



気づきのポイント(一例)

あくまで一例です。
こどもの発達に関して
気になること、お困り事があれば
お気軽にご相談ください。

特定の分野への知識、
興味が高い

このシーン
見るの何回目
かしら...



会話がかみ合わない、
ことばの使い分けが苦手



注意を向けたり、
集中するのが苦手



問合せ 子育て応援課 ☎0725-33-1131(代表)

広 告



児童発達支援・
放課後等デイサービス

清流の家

心身の発達に障がいのある0才から18才までの児童療育が必要と認められるお子さまが対象となります。



「ゆったり療育」子ども達に様々な体験の中で、小さな成功体験を沢山経験して貰い、それを大きく褒める事で自己肯定感を高め、自信をつけ得意なことを見つけます。「伸ばす療育」を焦らず子ども達のペースで行います。学習、運動、遊び、言葉、社会との関わりなどそれぞれのお子様の様子や状況を見ながらご家族様と一緒に療育計画を立てていきたいと思います。

インスタ



ブログ



ホームページ



営業日 月火水木金土日祝 長期休暇
時間 平日 12:30 ~ 18:30
土日 10:30 ~ 17:30

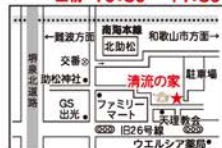

泉大津市助松町2-4-10

TEL 0725-23-2760

児童発達支援センター(にじっこ)



にじこ

国大津市立児童発達支援センター



保育所・認定こども園・幼稚園・小規模保育事業所

保育コンシェルジュ

問 こども育成課 ☎0725-33-1131(代表) / 地域子育て支援センター ☎0725-23-0012

就学前のこどもの保育利用に関する保護者の相談に応じ、認可保育所のほか、一時預かり事業、幼稚園預かり保育などの保育サービスについて情報を提供します。保護者ニーズと保育サービスを適切に結びつけることを目的として、こども育成課・地域子育て支援センターに配置されています。



ライフスタイルはさまざまです。ご家庭にとって最適な利用先を見つけられるよう、保育コンシェルジュがお手伝いをします。保護者の方の立場に立ってお話をうかがい、さまざまな保育サービスについてわかりやすくご案内しますので、気軽にご相談ください。

広 告



中南歯科医院

Nakaminami Dental Office



診療時間 月 火 水 木 金 土 日

9:00 ▶ 12:30 ● ● / ● ● /

14:00 ▶ 17:30 ● ● / ● ● /

中南歯科医院

検索

泉大津市旭町 23-44

お問い合わせはこちらからお気軽にどうぞ

☎0725-20-1234



けんたろう眼科

院長 石原 健太郎

眼科診療

小児眼科診療

診療時間 月 火 水 木 金 土 日

9:00 ~ 12:30 ● ● ● / ● ● ●

15:00 ~ 18:30 ● ★ ● / ● ● ★

休診日：木・祝

★手術（火：午後）（土日：指定日のみ）

日帰り手術

白内障

多焦点レンズ

緑内障

硝子体

当院は完全バリアフリーとなっているため、車いすやベビーカーでもそのままお入りいただけます。

高石市西取石 8 丁目 4-20

26 号線沿い

コノミヤ新高石店 1F

P あり

☎072-275-9352



施設の種類

問 入所手続き こども育成課 ☎0725-33-1131(代表)

》認可保育所

保育所は、保護者の就労や病気等のため、家庭において十分保育することができないこどもの保育を行うことを目的とする施設であり、通所するこどもの心身の健全な発達を図る役割を担うものです。

入所手続きについてはこども育成課にお問合せください。

また、市内の各保育園では、就園前のこどもを対象に「親子で遊ぼう体験会」を開催しています。内容については各保育所に直接お問合せください。

》認定こども園

認定こども園とは、幼稚園と保育所のそれぞれいいところを活かしながら、その両方の役割を果たすことができる新たな施設です。認定こども園に通っていない親子に対しても、子育て相談や、親子の集いの場の提供などの子育て支援を行います。

幼稚園部の入園手続きについては各園に直接お問合せください。

保育園部の入園手続きについてはこども育成課にお問合せください。

》幼稚園

幼稚園では、幼児の自然な生活の流れの中で、具体的・直接的な体験を積み重ね、基本的な生活習慣の確立や集団生活の楽しさなどを知り、何事も自ら関わろうとする「意欲」「態度」や「心情」を育てていきます。一人ひとりのこどもの良さを大切にして、望ましい成長・発達を促せるような環境を整えています。

入園手続きについては各園に直接お問合せください。

また、市内の幼稚園では、未就園児対象の「親子で遊ぼう体験会」や園庭開放を行っています。内容については各園に直接お問合せください。

》小規模保育事業所

小規模保育事業所とは、多様な保育ニーズにきめ細かく対応するために、法律により認められた「認可保育所」の一種です。対象年齢は2歳までですので、3歳からは別の施設に転園していただく必要があります。

入園手続きについてはこども育成課にお問合せください。

保育所・認定こども園・幼稚園・小規模保育事業所

— 広 告 —

小児科・腎臓内科

中川こどもクリニック

日本小児科学会小児科専門医 日本腎臓学会腎臓専門医 日本透析医学会認定透析専門医 中川 喜美子

診察時間	月	火	水	木	金	土
午前診 9:00～12:00	○	／	○	○	○	○
専門外来(予約制) 4:00～5:00	夜尿症 治療・相談	予防 接種	乳幼児 健診	／	アレルギー 治療・相談	／
午後診 5:00～7:00	○	○	○	／	○	／

●休診日：火曜の午前、木・土曜の午後、日曜・祝日

泉北郡忠岡町
忠岡東2-22-15-13
忠岡駅東口より
北へ徒歩4分
1つ目の信号渡ってすぐ

TEL 0725-22-1611

利用できる施設は？

保育所、認定こども園、幼稚園、小規模保育事業所を利用するためには、教育・保育給付認定の区分において、いずれかの認定を受ける必要があります。申請は入園所申し込みと同時にできます。フローチャートに沿って受けられる認定区分をご確認ください。

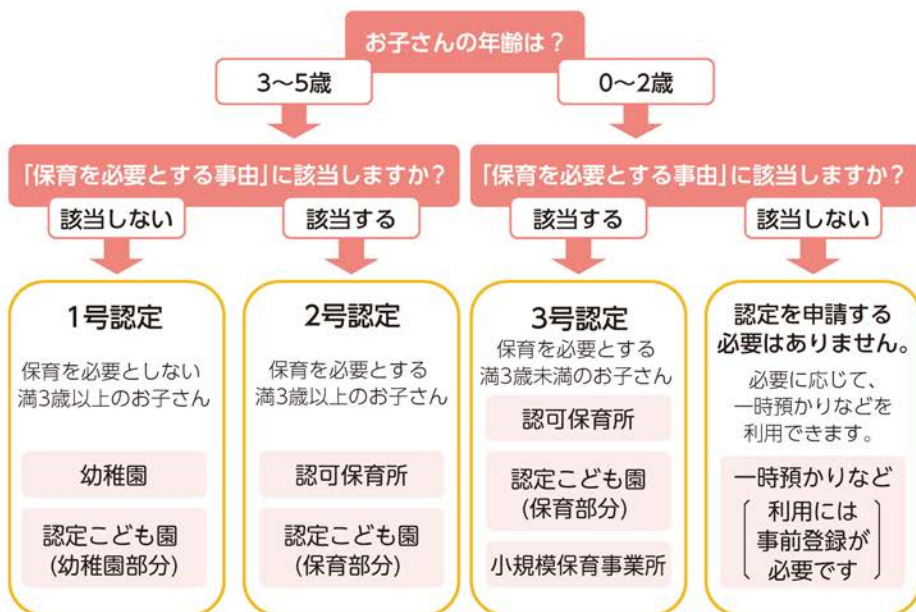

保育を必要とする事由

2号・3号認定を受けるには、市内に住む0歳～小学校に入学前のお子さんで、保護者のいずれもが下記の「保育を必要とする事由」に該当することが必要となります。

就労	月に64時間以上就労している	求職活動	求職活動(起業の準備を含む)を継続的に行っている
妊娠、出産	妊娠中または産後間もない(出産前後各8週の期間内)	就学	就学中(職業訓練学校等における職業訓練を含む)
疾病、障がい	保護者の疾病や負傷または心身の障がいがある	虐待、DV	虐待やDVのおそれがある
介護	同居または長期入院などしている親族の介護・看護をしている	育児休業での継続利用	育児休業取得中にすでに保育を利用しているお子さんがいて継続利用が必要
災害復旧	震災、風水害、火災そのほかの災害の復旧に当たっている	その他	上記に類する状態として泉大津市が認める場合

市内幼稚園一覧

	名称	所在地	電話番号	対象年齢
公立	旭幼稚園	昭和町4-38	0725-32-2130	3歳～5歳
	穴師幼稚園	我孫子1-12-1	0725-32-2213	3歳～5歳

市内保育所一覧

	名称	所在地	電話番号	対象年齢	開所時間
公立	浜保育所	菅原町13-29	0725-33-5432	産休明け～5歳	午前7時～午後7時
	要保育所	池浦町515-6	0725-22-0564	産休明け～5歳	午前7時～午後7時



保育所・認定こども園・幼稚園・小規模保育事業所

広 告

新規生徒さん大募集中!



(お問合わせは)

バレエスタジオ FUCHSIA

泉大津市二田町 1-20-12

南海本線松ノ浜駅から徒歩6分

TEL.0725-33-0810

大人もキッズも

ホームページ Instagram



バレエスタジオ フクシア 泉大津 検索

市内認定こども園一覧

	名称	所在地	電話番号	対象年齢	開所時間
公立	くすのき認定こども園	我孫子2-7-1	0725-22-0057	産休明け～5歳	午前7時～午後7時
	かみじょう認定こども園	東助松町4-8-18	0725-32-2212	産休明け～5歳	午前7時～午後7時
	●▲えびす認定こども園	下之町4-7	0725-32-0855	産休明け～5歳	午前7時～午後7時
私立	認定こども園 アイビススクール	二田町3-5-32	0725-31-4545	生後3か月～5歳	午前7時30分～午後7時
	認定こども園アンビー	旭町22-28	0725-20-2001	生後3か月～5歳	午前7時30分～午後7時
	みらいずこども園	北豊中町1-2-15	0725-23-0253	生後3か月～5歳	午前7時30分～午後7時
	認定こども園ぱる	西港町9-7	0725-32-0375	生後3か月～5歳	午前7時30分～午後7時
	●南海かもめ認定こども園	戎町3-4	0725-23-8068	産休明け～5歳	午前7時～午後8時
	すこやか認定こども園	東豊中町3-1-15	0725-45-0012	産休明け～5歳	午前7時～午後8時
	とれぞあ子ども園	池浦町3-5-8	0725-33-3003	産休明け～5歳	午前7時～午後8時
	●条東こども園	千原町2-11-1	0725-21-2015	産休明け～5歳	午前7時～午後8時

●印は、病後児保育実施認定こども園

▲印は、病児保育実施認定こども園

市内小規模保育事業所一覧

	名称	所在地	電話番号	対象年齢	開所時間
私立	いずみおおつ アルザ保育園	旭町20-1 アルザタウン 泉大津6階	0725-58-9039	1歳児・2歳児	午前7時～午後7時
	みらいこひつじ保育園	穴田108	0725-58-8515	1歳児・2歳児	午前7時～午後7時

広 告



2026年4月 リニューアルオープン
New みらいずこども園
こどもとともに成長する地域交流拠点

オープニングスタッフ(保育職) 募集中

- 認定こども園 (定員 150 名)
- 放課後児童クラブ
- 習い事教室
- 地域交流カフェ
- フィットネスクラブ etc



新園舎 泉大津市寿町16-16

家族のような絆を目指して 社会福祉法人 豊中福祉会

人園・求人のお問合せ みらいずこども園 泉大津市北豊中町1-2-15
TEL 0725-23-0253



幼児教育・保育の無償化

子育て世帯の経済的負担を軽減するため、3～5歳児クラスまでのお子さんと0～2歳児クラスまでの住民税非課税世帯のお子さんの施設や事業の利用料が無償化されます。
なお、実費徴収分(給食費、行事費、教材費など)については、これまでどおり保護者負担となります。

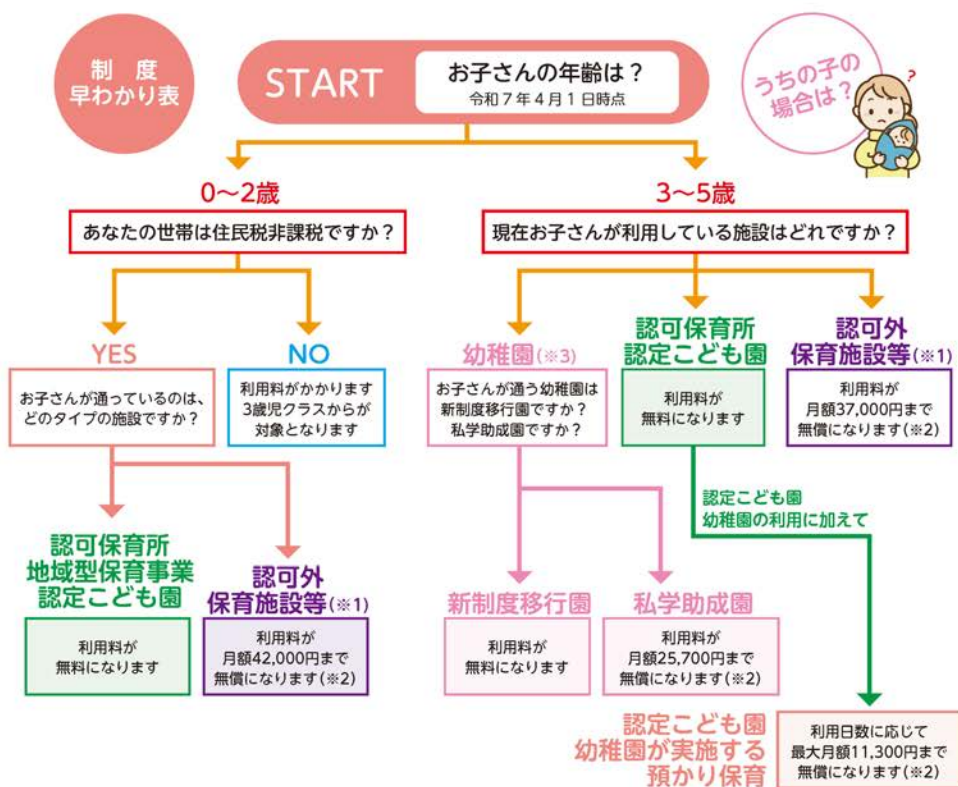

※1 認可外保育施設に加え、一時預かり事業、病児保育事業、ファミリー・サポート・センター事業が対象です。

※2 無償化の対象となるためには、「保育の必要性の認定(施設等利用給付認定)」を受ける必要があります。

※3 幼稚園については、入園できる時期に合わせて、3歳になった日から無償化の対象となります。

保育所・認定こども園・幼稚園・小規模保育事業所

広 告

医療法人 **けいこ**
ひかり会
皮ふ科クリニック

診察時間	月	火	水	木	金	土
AM10:00~13:00	●	●	●	※1	●	※2
PM 3:30~ 6:30	●	/	●	/	●	/

※1 手術・処置予約のみ

※2 AM9:30~12:30

休診：火曜午後・木曜
土曜午後・日曜・祝日

泉大津市二田町 1-13-11

☎ 0725-33-0220



その他の保育サービス

市内保育所・認定こども園等での預かり

一時預かり保育

保育所、認定こども園(長時間部)等に入園所していない就学前までのこどもが対象で、一時的に家庭でこどもの保育が困難となった場合に、認定こども園等でこどもをお預かりします。利用は事前登録が必要です。

※詳細は直接お問合せください。

	名称	電話番号・所在地	利用時間	対象児童	利用料
認定こども園ほか	くすのき 認定こども園	0725-22-0057 我孫子2-7-1	月曜日～金曜日 午前9時～ 午後5時	未就学児 (生後3か月 ～)	1日3,000円 半日1,500円 *給食費など飲食 費を含みます。 *みらいこひつじ 保育園のみ1時 間400円の利用 も可能
	かみじょう 認定こども園	0725-32-2212 東助松町4-8-18			
	えびす 認定こども園	0725-32-0855 下之町4-7			
	いずみおおつ アルザ保育園	0725-58-9039 旭町20-1 アルザタウン泉大津6階		未就学児 (生後6か月 ～)	
	南海かもめ 認定こども園	0725-23-8068 戎町3-4			
	すこやか 認定こども園	0725-45-0012 東豊中町3-1-15			
	とれぞあ子ども園	0725-33-3003 池浦町3-5-8		生後6か月～ 2歳児	
	条東こども園	0725-21-2015 千原町2-11-1			
	みらいこひつじ 保育園	0725-58-8515 穴田108			
認可外保育施設	泉大津シード保育園	0725-22-4089 池浦町3-2-2	月曜日～土曜日 午前7時30分～ 午後6時 時間外 午後6時～ 午後7時30分 *応相談	未就学児 (生後3か月 ～)	1時間 500円～800円 1日保育(午前9時～午後5時) 2,000円～3,000円 *年齢・時間により 異なります
	オレンジ保育園	0725-44-7151 東豊中町3-17-2	24時間	未就学児 (生後2か月 ～)	午前8時～午後8時 1時間540円 午後8時～午前8時 1時間864円
	泉大津 おれんじ保育園	0725-21-1600 旭町19-3 N.KLASS1階	月曜日～土曜日 午前7時30分～ 午後6時30分	0歳児 (生後6か月 ～) ～2歳児	1日1,500円 *別途副食費300 円が必要です。
その他	ファミリー・サポート・ センター	0725-22-4152 東雲町9-15	午前7時～ 午後9時	生後3か月～ 小学校6年生	1時間 700円(平日) 1時間 800円(土日祝)

緊急一時預かり保育

市内に居住し保育所などに入所していない就学前のこどもで、保護者の事故・傷病・入院・出産・通院などにより緊急一時的に保育が必要となった場合に、認定こども園でこどもをお預かりします。利用するには事前に申込が必要です。

注)ただし、生後3か月以上で集団保育が可能な児童とします。

利用期間	利用時間	利用定員	利用料
半日・1日から 1か月間(1回更新可)	月曜日～土曜日 午前9時～午後5時(祝日・年末年始除く)	各施設 1日2名	1日 4時間以上 2,000円 半日 4時間未満 1,000円

実施施設

施設名	住所	電話番号
くすのき認定こども園	我孫子2-7-1	0725-22-0057
かみじょう認定こども園	東助松町4-8-18	0725-32-2212
えびす認定こども園	下之町4-7	0725-32-0855

※詳細は直接お問合せください。

病児保育

市内に居住し、認可保育所、認定こども園(長時間部)に入園所している生後12か月から就学前までの児童が、急変の見込みや入院の必要がないが、病気の回復にいたらず集団保育が困難な場合に利用できます。利用するには事前に登録が必要です。

注)実施施設の定員等により利用できない場合があります。

利用時間	利用料
月曜日～金曜日 午前8時～午後6時 (祝日・年末年始を除く)	1日2,000円 ※別途、飲食物費300円が必要です。 (生活保護世帯及び市民税非課税世帯は無料、 所得税非課税世帯は1,000円)

実施施設

施設名	住所	電話番号
えびす認定こども園	下之町4-7	0725-32-0855

※詳細は実施施設に直接お問合せください。

病後児保育

市内に居住し保育所、認定こども園(長時間部)等に入園所している生後6か月から就学前までのこどもで、病気などの回復期のため集団保育が困難であり、保護者が家庭での保育もできない場合に利用できます。利用するには事前に登録が必要です。

注)実施施設の定員等により利用できない場合があります。

利用時間	利用定員	利用料
月曜日～金曜日 午前8時～午後6時 (祝日・年末年始を除く)	各施設 1日4名	1日1,000円 (生活保護世帯及び市民税非課税世帯は無料、 所得税非課税世帯は500円) ※別途、飲食物費300円が必要です。

実施施設

施設名	住所	電話番号
南海かもめ認定こども園	戒町3-4	0725-23-8068
えびず認定こども園	下之町4-7	0725-32-0855
条東こども園	千原町2-11-1	0725-21-2015

※詳細は直接お問合せください。



もしものとき

熱中症の応急処置

呼びかけに答えない場合は、すぐに救急車を呼びましょう
病院へ行く?救急車を呼ぶ?...迷ったら #7119 へ

01

涼しい場所や日陰のある場所へ移動し、衣服を緩め、安静に寝かせる。

02

エアコンをつける、扇風機・うちわ等で風をあて、体を冷やす。

03

首の周り、脇の下、太ももの付け根など太い血管の部分冷やす。

04

水分や塩分を補給する。



子どもの熱中症対策を心がけましょう!

(消費者庁ホームページhttps://www.caa.go.jp/policies/policy/consumer_safety/child/project_001/mail/20220608/)を加工して作成

一時的な養育支援

*送迎は保護者の責任で行ってください。 *施設に空きがなく、お断りすることがあります。
*市民税非課税世帯、生活保護世帯は減免措置があります。

申込 母子健康手帳を持参のうえ、子育て応援課へ(随時)
※必ず事前に相談のご連絡をください。

▶▶ 短期入所生活支援(ショートステイ)

問 子育て応援課 ☎0725-33-1131(代表)

保護者が疾病、冠婚葬祭、介護、育児不安や育児疲れなどで、一時的に児童の養育が困難となった場合に、夜間宿泊を伴う預かりサービスを利用することができます。

名称	預かり時間	対象児童	利用施設	利用料
ショートステイ	日中・夜間7日以内	18歳未満	別表参照	2歳未満児 日額5,350円 2歳以上児 日額2,750円

利用できる施設

施設名	所在地	電話番号
和泉乳児院	助松町3-8-7	0725-33-2227
いずみこどもの家	助松町3-8-7	0725-33-2227
助松寮	松之浜町1-3-24	0725-22-5956
女子慈教寮	和泉市池上町3-6-62	0725-41-1009
信太学園	和泉市太町376	0725-41-0559
ハピネスパーク	堺市堺区緑ヶ丘南町1-2-10	072-280-2525

▶▶ 夜間養護支援(トワイライトステイ)

問 子育て応援課 ☎0725-33-1131(代表)

小学生を対象に、育児が困難な場合に午後6時～午後10時までお預かりすることができます。たとえば、ひとり親家庭で勤務の関係によりこどもをみることができない時などです。

名称	預かり時間	対象児童	利用施設	利用料
トワイライトステイ	夜間(午後6時～午後10時まで)	小学生	下記参照	日額 750円

利用できる施設 信太学園 和泉市太町376 ☎0725-41-0559

▶▶ 子育て世帯訪問支援事業

問 子育て応援課 ☎0725-33-1131(代表)

家事・育児等に不安や負担を抱える保護者、妊婦等がいる世帯を対象に、訪問支援員が居宅を訪問し、子育て世帯が抱える不安や悩みを傾聴するとともに、家事を支援します。まずはお気軽にご相談ください。



詳しくはこちら

利用対象者	支援内容	利用時間	利用料
泉大津市に住民票があり、居住している妊婦や18歳未満の子がいる世帯	家事支援等 ●食事の準備 ●買い物 ●掃除、洗濯 等	月曜から土曜(祝日、年末年始を除く)の午前8時～午後6時まで 1日2時間、1月あたり8時間まで * 1時間単位	1時間あたり 0円～1500円 * 所得による

ファミリー・サポート・センター

～あなたの子育てを応援します！～



ファミサポってなに？

詳しくは▶

ファミリー・サポート・センター(ファミサポ)は、「保育施設まで送迎してほしい」「子どもを預けて買い物に行きたい」など、子育て中の方が育児を手伝ってもらいたいときに、地域の人が応援する会員同士の相互援助活動のことです。子育ての援助を受けたい人(依頼会員)と子育ての援助を行いたい人(提供会員)をファミリー・サポート・センターが紹介します(両会員とも講習を受講し、登録が必要)。(生後3か月～小学6年生までのお子さんが対象です)

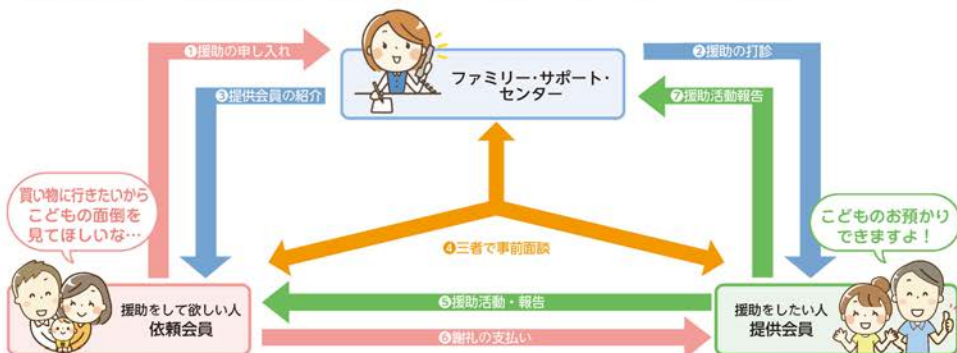

こんな時に利用できます

- ▶ 保育所や幼稚園への送迎や前後の預かり
- ▶ 放課後児童クラブ(学童保育)や習い事への送迎
- ▶ 買い物など保護者の外出する際の預かり

利用は1回から可能！おやこ広場での預かりも依頼できるよ！

※おやこ広場について詳しくはP14

利用料金は？

- ▶ 1時間 700円(平日)
- ▶ 1時間 800円(土日祝)

原則・午前7時～午後9時

※複数の子どもを預ける場合は2人目から半額。

安心して依頼できます

充実の講習会

こどもの接し方、病気やけがへの対応など専門家による講習を受講した人が会員として活動。

保険に加入

万一の事故に備えて保険に加入(保険料はセンターが負担)

会員同士を マッチング

センターが調整役となり、日程や依頼内容などを考慮し、マッチングします。利用前には会員同士の事前面談を実施。

依頼会員の声

親は安心、こどもは楽しそう！

小さい子どもがいるとだれかの手助けが必要になると思います。そんな時は迷わずファミサポを利用して頼るべきだと思います。私はファミサポを利用して正解でした。

問 いずみおおつ
ファミリー・サポート・センター
総合福祉センター
東雲町9-15 市立総合福祉センター内
☎ 0725-22-4152
✉ famisapo@syakyoku.or.jp

シルバー人材センター

問 公益社団法人 泉大津市シルバー人材センター

☎0725-23-1007 FAX0725-33-7540

✉iotsu-sc@jasmine.ocn.ne.jp

住所:小松町11番1号(旧 浜幼稚園)



詳しくは ▶

市内の60歳以上の高齢者が豊かな経験と知識をもって子育てのお手伝いをします。

- サービス例**
- 保育所や認定こども園、幼稚園、小学校、習い事等の送迎(泉大津市内で徒歩に限る)
 - 原則、利用者宅で保護者が在宅している場合の家事援助、育児支援
- 対象年齢**
- 生後6か月から小学校6年生まで
- 利用日時**
- 原則、平日月曜日～金曜日 午前7時30分～午後7時30分
- ※詳細は、シルバー人材センターまでお問い合わせください。

シルバー人材センターのしくみ



その他の保育サービス



体調に気を付けたい

子どもの熱中症予防のポイント

- ✓ 気温と湿度をこまめにチェック! 暑さ指数や熱中症警戒アラートも参考に
- ✓ 室温28℃を目安にエアコンや扇風機を適切に使う
- ✓ のどの渇きを感じなくても、こまめに水分補給する
- ✓ 無理をせず、適度に休憩する
- ✓ 体を締め付けない涼しい服装で、日よけ対策も
- ✓ 十分な睡眠と食事を取る
- ✓ 短時間であっても絶対に車内を子どもだけにしない



熱中症警戒アラート▶
(環境省熱中症予防情報サイト)



子どもの熱中症対策を心がけましょう!
(消費者庁ホームページhttps://www.caa.go.jp/policies/policy/consumer_safety/child/project_001/mail/20220608/)を加工して作成



小・中学生になったら

小・中学校への入学手続き

▶▶ 小・中学校への入学手続き

問 指導課 ☎0725-33-1131(代表)

▶▶ 小学校への入学

4月1日までに満6歳になる児童の保護者に、小学校入学予定の年の前年の11月末ごろ就学通知書をお送りします。

必要事項を書いて、定められた日までに指定の学校へ提出してください。

入学までの流れ

10月中旬 就学時健康診断のお知らせを郵送します。

10月下旬～11月下旬 就学時健康診断を実施します。

11月下旬 就学通知書を郵送します。

1月 1～2月頃に、保護者説明会・体験入学を実施します。

▶▶ 中学校への入学

小学校を卒業予定の児童の保護者に、入学予定の年の1月中旬ごろ入学通知書をお送りします。入学届に必要な事項を書いて、定められた日までに指定の学校へ提出してください。

▶▶ 小・中学校への転校手続き

問 指導課 ☎0725-33-1131(代表)

▶▶ 市外から転入したとき

市民課に転入届を提出した後、住民異動届を指導課へ提出してください。転入異動通知書をお渡ししますので、前の学校でもらった証明書類といっしょに、指定の学校へ届けてください。

▶▶ 市外へ転出するとき

市民課に転出届を提出した後、住民異動届を指導課へ提出してください。転出異動通知書をお渡ししますので、通学している学校へ提出し証明書類をもらい、転出先の市町村で転入届と転入学手続きをしてください。

▶▶ 市内で転居するとき

市民課に転居届を提出した後、住民異動届を指導課へ提出してください。転出と転入の異動通知書をお渡ししますので、転出異動通知書を通学している学校へ提出し証明書類をもらってから、転入異動通知書といっしょに指定の学校へ届けてください。

就学援助

▶▶ 小・中学生への就学援助

問 指導課 ☎0725-33-1131(代表)

経済的な理由で、公立小・中学校への就学が困難な家庭に、学用品費・通学用品費・学校給食費などの費用の一部を援助します。なお、申請日など詳しくは、「広報いずみおおつ」でお知らせします。

▶▶ 特別支援教育就学奨励費

問 指導課 ☎0725-33-1131(代表)

市内の小・中学校に在籍し、障がいのある児童生徒の保護者で、所得が認定基準以下の人を対象に、児童生徒の就学に要する経費の負担を軽減するため、学習にかかる学用品費、通学用品費などの一部を援助します。なお、申請日など詳しくは「広報いずみおおつ」でお知らせします。

留守家庭児童会(仲よし学級)

問 スポーツ青少年課 ☎0725-33-1131(代表)

留守家庭児童会(仲よし学級)は、放課後、就労等で保護者が家庭にいない児童を小学校内の専用スペースでお預かりします。

室内遊びや外遊び、異年齢との交流など、遊びを通して児童の健全育成を図ります。

対象 小学校1年生から6年生

場所 各小学校

帰宅方法 午後5時に一斉下校(一斉下校後から午後7時までの帰宅は、必ず中学生以上のご家族による教室までのお迎えが必要です)

会費 月額6,000円
延長保育料 1回200円
(月額上限2,000円)

*2人目以降は半額。一部減免制度が受けられる世帯があります。

*別途、教材費及びおやつ代が月額1,000円かかります。

●開設日及び開設時間

開設時間	
月曜日～金曜日	下校時～午後6時
土曜日	午前8時～午後6時
長期休業期間(春・夏・冬休み)・運動会の代休日等	午前8時～午後6時
延長保育	午後6時～午後7時 (土曜日は実施しません)
〈閉設日〉日曜日・祝日及び振替休日、秋祭り、年末年始(12/29～1/4)、年度末(3/31が休日の場合は前日)、その他教育委員会において閉設する必要があると判断したとき	

※通年利用または長期休業期間(春・夏・冬休み)限定利用のいずれかを選択できます。

相談

問 教育支援センター ☎0725-31-4460



- ◆学校に行きたくない。
- ◆いじめにあっている。
- ◆何もする気になれない。
- ◆セクハラを受けた。etc

- ◆幼稚園や学校に行きたがらない。
- ◆こどもの成長・発達のことでも気になることがある。
- ◆子育てで悩んでいる。
- ◆学校でいじめられているようだ。
- ◆奨学金のことについて聞きたい。etc



▶来所型相談

専門の相談員が、カウンセリングや遊戯療法、相談内容にあった方法で対応しています。予約制です。まずはお電話ください。

電話受付 午前9時～午後5時
(土・日・祝日は除く)
予約 ☎0725-31-4460

*相談内容等の秘密は守ります。
*相談費用は、無料です。



元校長等、経験豊富な専任の電話相談員が対応しています。

相談日時 午前9時～午後5時
(土・日・祝日は除く)
☎0725-31-4460

「心の相談ホットライン」

相談日時 午前9時～午後5時
(土・日・祝日は除く)
☎0725-26-0005
FAX0725-33-7353

*相談内容等の秘密は守ります。
*FAXでの相談も可能です。
*必要があれば、他機関の紹介も行います。



詳しくは ▶

市内小・中学校一覧

区分	学校名	所在地	電話番号
小学校	戎小学校	河原町3-7	0725-21-2000
	旭小学校	昭和町2-27	0725-21-2002
	穴師小学校	我孫子1-12-10	0725-21-2004
	上條小学校	東助松町3-13-1	0725-21-2006
	浜小学校	小松町5-6	0725-21-2008
	条東小学校	千原町2-12-1	0725-21-2012
	条南小学校	宮町9-1	0725-21-2022
	楠小学校	我孫子2-4-7	0725-22-0051
中学校	東陽中学校	池浦町4-4-1	0725-33-5461
	誠風中学校	池浦町4-1-1	0725-33-5761
	小津中学校	助松町2-13-1	0725-22-6501

小・中学生になったら

各 小学校・中学校 ▶





はやぶさ進学教室

小学3年生～中学3年生

努力は生涯の宝物

子どもたちが強さを
手に入れるとき

〒595-0015 泉大津市二田町1-13-15 あすと松ノ浜 2F(府道36号線沿い) ※南海本線 松ノ浜駅前

TEL:0725-22-8691



小・中学校での食育

問 教育政策課
☎0725-33-1131(代表)



と き め き 給 食

月に2回、発酵食品やオーガニック食材など、体により良い食材、地産地消や季節の食事などをテーマに、心も体もわくわくとときめく特別な給食を提供しています。

(例) なにわ黒牛・がっちよ・泉だこ・はも

本市独自の米の取り組み

有機米や特別栽培米として収穫された米を金芽米※加工し、給食に提供しています。

※ビタミンB1や食物繊維が多く含まれ、甘味や旨みも多く、洗わずに炊ける無洗米

こどもの居場所

問 こども政策課 ☎0725-33-1131(代表)

こどもの居場所とは、おいしいご飯を食べたり、学習や遊びなどを通して、人との繋がりや心の安らぎを感じられるような場所のことです。居場所を必要とするこどもとその保護者であれば誰でも参加できるため、ぜひお越しください。



詳しくは▲

フードリボンプロジェクト

問 こども政策課 ☎0725-33-1131(代表)

～ こどもの一食を地域で支えるプロジェクト ～ フードリボンの輪が広がっています

フードリボンプロジェクトとは

飲食店を利用するお客さんが1つ300円のリボンをこどもの1食分として「先払い購入」して、店内に掲示します。こどもたちは、それらの掲示されたリボンを1つ手に取り、1食分の食事ができる仕組みがフードリボンです。



▲市内の
フードリボンプロジェクト
参加店舗

小・中学生になったら



障がいのあるこどもの支援

手帳の交付

問 障がい福祉課 ☎0725-33-1131(代表)

手帳を取得することにより、障がいの種別や程度に応じたサービスを利用することができます。

名 称	対象・支給要件	申請方法
身体障がい者手帳	身体の機能障がいの種類や程度により1級から6級までの等級があります。	指定医師の診断が必要です。所定の診断書は障がい福祉課にあります。手続きの方法などは、ご相談ください。
療育手帳	知的な障がいがあり、大阪府の機関で一定の基準に該当すると認められた場合に交付されます。障がい程度の区分はA、B1、B2があります。	申請書提出後、子ども家庭センターでの判定があります。手続きの方法などは、ご相談ください。
精神障がい者保健福祉手帳	精神障がいのために長期にわたり日常生活または社会生活への制約がある人に交付されます。程度により1級から3級までの等級があります。	医師の診断書が必要です。所定の診断書は障がい福祉課にあります。手続きの方法などは、ご相談ください。

手当

》 手当一覧

名称	対象・支給要件	支給額(注)	支給月	支給制限等	窓口
障がい児福祉手当	20歳未満で下記に該当し、日常生活において常時介護を要する方 ①身障手帳1・2級の一部 ②最重度の知的障がい ③その他の障がい・疾病により①②と同程度の状態	月額 16,100円	年4回 (5・8・11・2月)	<ul style="list-style-type: none"> ●所得制限 ●施設入所 ●児童が障がいを支給事由とする年金給付を受けている場合 	障がい福祉課
大阪府重度障がい者在宅生活応援制度	重度身体障がい(1・2級)と重度知的障がい(A)を併せ持つ障がい者(児)と同居する介護者に支給	月額 10,000円	年4回 (4・7・10・1月)	<ul style="list-style-type: none"> ●特別障がい者手当受給者 ●施設入所 	障がい福祉課
特別児童扶養手当	20歳未満で、中程度以上の障がいの状態にある児童を養育している家庭に支給	月額 1級 56,800円 2級 37,830円	年3回 (4・8・11月)	<ul style="list-style-type: none"> ●所得制限 ●施設入所 ●児童が障がいを支給事由とする年金給付を受けている場合 	子育て応援課
児童扶養手当	ひとり親家庭、または配偶者が重度の障がい者の場合で、18歳に達する日以降の3月31日までの児童(または20歳未満の中程度以上の障がいのある児童)を扶養している方に支給	月額 46,690円～ 11,010円 ※多子加算あり ※所得によって額が変更になります。	年6回 (5・7・9・11・1・3月)	<ul style="list-style-type: none"> ●所得制限 ●施設入所 ●申請者または児童が公的年金等を受給している場合 ●児童が公的年金の加算対象となっている場合 	子育て応援課

*支給制限等、詳細につきましては窓口にお尋ねください。

(注)支給額は令和7年4月現在の金額です。物価スライド制により金額が変更になる場合があります。

自立支援医療費(育成医療)

問 障がい福祉課 ☎0725-33-1131(代表)

身体に障がいがある児童であって、手術等の治療により身体上の障がいが軽くなり、日常生活が容易にできるようになる児童が、指定育成医療機関において治療等を受ける場合に、その治療に要する医療費の9割までが公費で支払われます。

自立支援医療費(精神通院)

問 障がい福祉課 ☎0725-33-1131(代表)

精神障がいのため、外来治療を受けている人に、通院医療費の9割までが公費で支払われます。なお、処方せん薬局も対象となります。

その他の補助金など

補装具費の支給

問 障がい福祉課 ☎0725-33-1131(代表)

対象者 身体障がい者手帳を所持している方及び用具が必要と診断された難病患者等

内容

身体上の障がいを補うための用具に購入費(用具にはそれぞれ基準額があります)の9割を支給します。原則としてかかった費用の1割が自己負担となり、世帯の所得区分に応じて負担上限額を設けています。補装具の種類によっては、医療機関の意見書などが必要です。

大阪府難聴児補聴器交付事業

問 障がい福祉課 ☎0725-33-1131(代表)

対象者

両耳の聴力レベルが60デシベル以上で、身体障がい者手帳の交付の対象とならない難聴児(所得制限あり)

内容

補聴器購入にかかる費用の一部およびその検査に要した費用が支給される場合があります。

軽度難聴児補聴器購入費等の支給

問 障がい福祉課 ☎0725-33-1131(代表)

対象者

聴力レベルが30～60デシベルの軽度難聴児(所得制限あり)

内容

補聴器購入にかかる費用等の一部が支給される場合があります。

日常生活用具の給付

問 障がい福祉課 ☎0725-33-1131(代表)

対象者

在宅の身体障がい者、重度の知的障がいと判定された方及び用具が必要と診断された難病患者等

内容

身体障がい者等が日常生活を容易に行うことができるよう、必要に応じて日常生活用具にかかる費用の9割を支給します。原則として、かかった費用の1割が自己負担となり、世帯の所得区分に応じて負担上限額を設けています。

広告

こどもたちの生きる力を“はぐくむ” こどもたちとご家族の心を“ハグ”する

重症心身障がい児
放課後等デイサービス



はぐハウスⅡ

泉大津市助松町三丁目1-25
ピーチマンションⅡ102号

TEL 0725-92-8918

はぐハウス
高石市羽衣3-2-3 RISE 羽衣
TEL 072-265-5505

はぐハウスⅢ
和泉市阪本町17-1
TEL 0725-41-0089

一人で食事ができない
手足を自由に動かせない
言葉でコミュニケーションがとれない
けいれんや嘔吐の回数が多し

はぐハウス

検索

産婦人科 小児科 アレルギー科 訪問リハビリ

医療法人 育佑会

石田医院

	月	火	水	木	金	土
AM9:00～12:00	○	○	○	—	○	○
PM4:30～ 7:30	○	○	○	—	○	—
休診日	土曜の午後・木曜・日曜・祝日					
往診可						

高石市羽衣1-10-11
TEL 072-261-1313

石田医院 高石市 検索



障がいのある子どもの支援

住宅改造費助成

問 障がい福祉課 ☎0725-33-1131(代表)

在宅の重度障がい者が、住み慣れた地域で自立し安心して生活できるようにするため、日常生活のもっとも基礎となる住宅について、心身の状況により改造が必要な場合に改造費用を助成することにより、重度障がい者の生活の利便の増進を図ります。

※改造工事着手前にご相談ください。

対 象

- ①身体障がい者手帳(肢体不自由・視覚障がい)で1・2級、肢体または視覚障がいとの重複により1・2級、体幹・下肢機能障がい等3級)を所持する方がいる世帯
- ②療育手帳(A)を所持する方がいる世帯

内 容

トイレ、浴室、廊下、居室等の改造工事が対象です(新築、改築は対象外)。補助対象工事に要する経費で20万円を限度とします。
また、前年の所得税により助成の対象とならない場合があります。

障がい福祉サービス等

問 障がい福祉課 ☎0725-33-1131(代表)

障がい者総合支援法に基づく自立支援給付を中心に、障がいの種類をこえた共通のサービスを提供し、地域での自立と安心をサポートします。

サービス利用の流れ

- ①保護者が障がい福祉課に相談し申請します。
- ②市職員等が障がい児の障がいの程度や心身の状況や利用に関する具体的な内容の聞き取り調査をします。
- ③聞き取り結果をもとに審査します。
- ④相談支援事業者が作成する「障がい児支援利用計画案」もしくは、「セルフプラン」を提出します。

- ⑤サービスの利用量と1か月あたりの支払いの限度額を決定して受給者証を交付します。
- ⑥利用者は、選択した指定事業者、施設と契約しサービスを利用してください。
- ⑦利用者は、サービスにかかる利用者負担額を事業者を支払ってください。

介護給付

サービス名	サービスの内容
ホームヘルプ	入浴、排せつ、食事の介護など居宅での生活全般にわたる介護
重度訪問介護	重度の肢体不自由の方・重度の行動上困難があつて常に介護を必要とする方に対する居宅での入浴、排せつ、食事の介護のほか、外出の際の移動中の介護など総合的な介護
行動援護	知的障がいまたは精神障がいによって、行動上著しい困難があるため、常時介護が必要な方に対して、行動する際に生じる危険を回避するために必要な援助や外出の際の移動中の援助
同行援護	視覚障がいのため、移動に著しい困難がある方に対する移動に必要な情報の提供や外出の際の移動中の援助
ショートステイ(短期入所)	介護する方の病気などによって短期間の入所が必要な方に対して、施設で行う入浴、排せつ、食事などの介護
重度障がい者等包括支援	常に介護が必要な方に対する居宅介護、その他の包括的な介護

児童福祉法に基づく障がい児通所支援サービス

サービス名	サービスの内容
児童発達支援	障がい児に対する日常生活での基本的な動作の指導、集団生活への適応訓練などの援助
居宅訪問型児童発達支援	重度の障がい等で、通所での支援の利用が困難な障がいのある児童に対して居宅を訪問して発達を支援

サービス名	サービスの内容
放課後等デイサービス	就学している障がい児の生活能力向上のための訓練、放課後の居場所づくりの援助
保育所等訪問支援	保育所等を利用する障がい児の集団生活への適応訓練などの援助

地域生活支援事業

地域の特性や利用者の状況に応じて柔軟に実施することが効率的・効果的な事業や、地方分権の観点から地方自治体が自主的に取り組む事業です。

相談支援事業

問 相談支援事業所 とうだい 汐見町85-1

☎0725-20-2356 FAX0725-23-2349

事業内容 市内の相談支援事業所「とうだい」において、障がい児・者および家族の方の相談をお受けし、障がいのある方の地域での生活を総合的にサポートします。

利用者負担 無料

意思疎通支援事業

問 障がい福祉課

☎0725-33-1131(代表) FAX0725-33-7780

事業内容 聴覚障がいおよび音声または言語機能障がいのある人に手話通訳奉仕員等を派遣し、コミュニケーションの支援を行います。

利用者負担 無料(ただし、派遣の際に要する交通費等は申請者の負担となります)

移動支援事業(ガイドヘルパー)

問 障がい福祉課 ☎0725-33-1131(代表)

事業内容 障がい児(原則小学1年生以上の者)の外出の際に介護者が確保できない場合に、円滑な移動を支援するものです。一定の要件があります。

日中一時支援事業

問 障がい福祉課 ☎0725-33-1131(代表)

事業内容 障がい児に日中における活動の場を確保し、家族の就労支援および日常的に介護している家族の一時的な休息を支援します。

広 告

見学・体験予約受付中!

放課後等デイサービス・児童発達支援

ホップ ステップ
こっちゃん



体験・体感支援&総合支援型

ボルダリング&100種類以上のサーキット巧技台

土曜は外出&体験活動実施 宿題やオーダーメイド学習

コミュニケーション社会性がステップアップ

素敵な未来のお手伝いをさせていただきます
ご連絡いつでもお待ちしております



☎0725-92-9972

泉大津市東豊中町1-5-48 カナートモール和泉府中南側



障がいのある子どもの支援

旅客運賃等の割引

身体障がい者(児)・知的障がい者(児)が利用する各種運賃が割引になります。

≫ 鉄道運賃

対象者 身体障がい者手帳、療育手帳所持者

方法 切符販売窓口到手帳を提示

*精神障がい者(児)も順次割引対象に含まれます。詳細は各鉄道会社にお問合せください。

≫ バス運賃

対象者 身体障がい者手帳、療育手帳所持者

方法 バス運賃支払いの時に手帳を提示

*詳細は、各バス会社にお問合せください。

税の減免

≫ 自動車税・軽自動車税の減免

一定の要件に該当する障がい者が、通学や通院等日常生活を営むうえで不可欠な場合のために使用する自動車にかかる税の減免が行われます。お問合せは以下のとおりです。

自動車税環境性能割	大阪自動車税事務所和泉分室	☎0725-41-1327 FAX0725-43-4541
自動車税種別割	泉北府税事務所	☎072-238-7221 FAX072-238-7244
軽自動車税環境性能割	軽自動車検査協会 大阪主管事務所和泉支所	☎072-273-1066 FAX072-284-8767
軽自動車税種別割	市役所税務課	☎0725-33-1131(代表) FAX0725-33-1179

≫ 所得税・住民税等の軽減

障がい者手帳を所持している方、または障がい者を扶養している方は、所得税、住民税(市民税・府民税)、事業税、相続税、贈与税等について、その障がいの程度に応じて所得控除等の軽減制度があります。お問合せは以下の通りです。

所得税 相続税 贈与税	泉大津税務署	☎0725-33-5601
住民税	市役所税務課	☎0725-33-1131(代表) FAX0725-33-1179
事業税	泉北府税事務所	☎072-238-7221 FAX072-222-6536

公共料金の割引

≫ 水道料金・下水道使用料の減免

問 水道課 ☎0725-33-1131(代表)

対象者

身体障がい者手帳1・2級、療育手帳A・B1、精神障がい者保健福祉手帳1・2級のいずれかの交付を受けている方が属する世帯および特別児童扶養手当受給世帯で、市民税非課税世帯(生活保護世帯は除く)

内容

水道料金は定額329円(消費税等含まず)、下水道使用料は上限600円(消費税等含まず)を減免します。

≫ 市営駐車場利用料金の減免

問 土木課 ☎0725-33-1131(代表)

対象者

手帳(身体障がい者、療育・精神障がい者保健福祉)の交付を受けている方が運転する自動車または、交付を受けている方が同乗する自動車

内容

減免事由に該当する場合は、一時利用料金の5割相当額の減額措置を受けられますので、精算時に各種手帳を提示してください。

≫ 自転車等駐車場の利用料金の減額

問 土木課 ☎0725-33-1131(代表)

対象者

手帳(身体障がい者、療育・精神障がい者保健福祉)の交付を受けている方

内容

減免事由に該当する場合は、定期利用料金の5割相当額の減額措置を受けられますので、管理事務所に申し出てください。

≫ タクシー運賃助成

問 障がい福祉課 ☎0725-33-1131(代表)

対象者

身体障がい者手帳1・2級、3・4級の一部、療育手帳A・B1を所持している方

内容

市との契約会社のタクシーに乗車された場合、基本料金(初乗り運賃)を助成します(※)。障がい者手帳をご持参のうえ申請を行ってください。ただし、障がいの種別や程度により、配布する利用券の枚数が変わります。

(※)助成対象は、距離制・時間制、車両に限らず、基本料金(初乗り運賃)のみとし、上限額を690円とします(基本料金が690円以下の場合、基本料金額が助成額となります)。



ひとり親家庭の支援

手当・医療費等

》 児童扶養手当

問 子育て応援課 ☎0725-33-1131(代表)

死別、離別など、下記の対象者にあてはまり、自立に向けて努力している方に児童扶養手当が支給されます。

対象者

次の理由にあてはまる児童を扶養している母、父または養育者が受給できます。

- 父母が婚姻を解消したとき
- 父または母が死別したとき
- 父または母に重度の障がいがあるとき
- 父または母が1年以上生死不明のとき
- 父または母が1年以上遺棄しているとき
- 父または母が裁判所からDV保護命令を受けたとき
- 父または母が1年以上拘禁されているとき
- 母が未婚で出産したとき
- 父母がいるかいないかが明らかでないとき

内容

児童が18歳到達後、最初の3月31日までの支給です(ただし、児童に中程度以上の障がいがある場合は20歳未満まで)。なお、請求者または扶養義務者の所得が一定以上ある場合は支給されません。

》 ひとり親家庭医療費助成

問 子育て応援課 ☎0725-33-1131(代表)

対象者

18歳到達後の最初の3月31日までの児童を養育しているひとり親家庭(父子家庭、母子家庭等)の養育者とその児童(*所得制限あり)。

内容

通院及び入院でかかった保険適用の医療費(入院時食事療養費を含む)が対象となります(入院時食事療養費については、別に還付申請が必要となります)。

大阪府内の医療機関にかかるときは、マイナ保険証等とひとり親家庭医療証と一緒に医療機関の窓口に提示してください(一部自己負担があります)。

なお、健康保険の適用外の費用については、全額自己負担となります(診断書代、薬のビン代、差額ベッド代など)。



事故を未然に防ぎたい

ブラインド等のひもの事故に気を付けて

小さな子どもはブラインド等のひもで遊んだり、思わずひもに引っかかってしまうことがあります。自分でその危険に気付くことは出来ません。子どもの届く範囲にひも部分のない環境を作りましょう。

- ✓ 安全性の高い商品の選択
- ✓ 安全器具の活用
- ✓ 家具の配置に注意



こんな器具の活用も!

子どもの手の届かない位置にひもをまとめるクリップ



重さがかかるとひもが切れるジョイント

ブラインド等のひもの事故に気を付けて
(消費者庁ホームページhttps://www.caa.go.jp/policies/policy/consumer_safety/release/pdf/140227_leaf.pdf)を加工して作成

母子・父子・寡婦福祉資金貸付制度

問 子育て応援課 ☎0725-33-1131(代表)

対象者

- ①母子家庭の母および児童
- ②父子家庭の父および児童
- ③寡婦(扶養する子のいない場合は前年(または前々年)の所得が203万6千円以下の人)
- ④父母のいない児童(20歳未満)など

内容

母子・父子・寡婦福祉資金貸付制度は、ひとり親家庭及び寡婦等の経済的自立を図るため(こどもの修学や就学支度、親自身の技能習得など)に資金を貸し付ける制度です。必ずご本人自身でご相談、申請等を行ってください。資金の種類によって、貸付条件・必要書類が異なります。

自立支援教育訓練給付金

問 子育て応援課 ☎0725-33-1131(代表)

対象者

- ひとり親家庭の父または母で、次のすべての要件を満たしている方
- ①自立に向けた計画(母子・父子自立支援プログラム)の策定等を受けていること
 - ②過去に本事業による教育訓練給付金の支給を受けていないこと

内容

自立支援教育訓練給付金事業の対象となる講座を受講した場合、受講後に講座受講料の6割相当額(12,001円～200,000円)を支給する制度です。

受講前の申請が必要です。また、雇用保険制度の一般教育訓練給付金の受給資格がある場合は、上記の支給金額から一般教育訓練給付金を差し引いた額を支給します。

高等職業訓練促進給付金

問 子育て応援課 ☎0725-33-1131(代表)

対象者

- ひとり親家庭の父または母で、次のすべての要件を満たしている方
- ①児童扶養手当の支給を受けているか、または同等の所得水準にあること
 - ②養成機関において6か月以上のカリキュラムを修業し、対象資格の取得が見込まれる者であること(通信教育(原則)および一般教養課程のある大学・短大は対象外)
 - ③仕事または育児と修業の両立が困難であると認められる方

内容

ひとり親家庭の父または母の就職に有利な資格の取得を促進し、生活の負担の軽減を図るため、受講期間の一定期間(上限あり)について、高等職業訓練促進給付金を支給します。受講前にご相談ください。

●支給対象となる資格の例

- 看護師(准看護師含む)
- 介護福祉士
- 保育士
- 理学療法士
- 作業療法士 等

相談支援

ひとり親家庭相談

問 子育て応援課 ☎0725-33-1131(代表)

配偶者と死別・離別などしたひとり親・寡婦家庭の人に自立していただくため、生活・就職・育児などの相談および就学・就業・生業・生活・住居などの資金貸付と指導を行っています。

生活の支援

JR通勤定期乗車券特別割引

問 子育て応援課 ☎0725-33-1131(代表)

対象者

児童扶養手当受給世帯

内容

JR通勤定期乗車券が3割引になります。制度を利用しようとする方は、あらかじめ子育て応援課にご相談ください。

水道料金・下水道使用料の減免

問 水道課 ☎0725-33-1131(代表)

対象者

ひとり親家庭医療証の交付を受けている世帯で、市民税非課税世帯(生活保護世帯は除く)

内容

水道料金は定額329円(消費税等含まず)、下水道使用料は上限600円(消費税等含まず)を減免します。

就学の支援

小中学生への就学援助

問 指導課 ☎0725-33-1131(代表)

経済的な理由で、公立小中学校への就学が困難な家庭に、学用品費・通学用品費・学校給食費などの費用の一部を援助します。なお、申請日など詳しくは、「広報いずみおおつ」でお知らせします。

小中学生への特別支援教育就学奨励費

問 指導課 ☎0725-33-1131(代表)

市内の小・中学校に在籍し、心身に障がいのある児童生徒の保護者で、所得が認定基準以下の方を対象に、児童生徒の就学に要する経費の負担を軽減するため、学習にかかる学用品費・通学用品費などの一部を援助します。なお、申請日など詳しくは、「広報いずみおおつ」でお知らせします。



もしものとき

身近な薬品や家庭用品の誤飲による中毒事故を防ぐために

基本的には吐かせずに、同じものを病院に持参して受診しましょう。

吐物が気管に入って肺炎を起こす危険や、吐かせることで症状が悪化する場合があります。また、水や牛乳を飲ませると症状が悪化するものもあります。



症状や誤飲した物によっては、緊急性が高く救急車を呼ぶ必要があります

対処方法や受診の必要性が分からないときは

■子ども医療電話#8000

■(公財)日本中毒情報センター 中毒110番

大阪中毒110番(365日 24時間対応) ☎072-727-2499

つくば中毒110番(365日 24時間対応) ☎029-852-9999



誤飲による中毒事故を起こさないようにするために

(消費者庁ホームページhttps://www.caa.go.jp/policies/policy/consumer_safety/child/project_001/mail/20230217/)を加工して作成



相談

相談機関一覧

相談機関	相談内容 ◆専門の相談員	相談日時	住所	電話番号
子育て応援課 (こども家庭 すこやかセンター)	<ul style="list-style-type: none"> ・妊産婦、子育て世帯、こどもへの相談支援 ・乳幼児の育児 ・離乳食や幼児食など食事全般 ・歯に関すること全般 ・療育、発達 ・こどもの予防接種 ◆保健師、助産師、看護師、 歯科衛生士、管理栄養士、 社会福祉士、発達相談員など	午前8時45分～ 午後5時15分 (土曜・日曜、祝日と 12月29日～1月3日 の年末年始を除く)	東雲町 9-12	0725-33-1131 (代)
泉大津市 地域子育て 支援センター	<ul style="list-style-type: none"> ・乳幼児の育児に関すること ・子育て支援に関すること ・子育てサークルに関すること ◆保育士	午前10時～午後4時 (土曜・日曜、祝日と 12月29日～1月3日 の年末年始を除く)	東助松町 4-8-18	0725-23-0012
こども育成課	<ul style="list-style-type: none"> ・保育園やこども園等への入園に関すること ◆保育士	午前8時45分～ 午後5時15分 (土曜・日曜、祝日と 12月29日～1月3日 の年末年始を除く)	東雲町 9-12	0725-33-1131 (代)
教育支援 センター	<ul style="list-style-type: none"> ・小、中学校の教育相談、不登校、いじめなどの相談 ◆元校長等 ①来所型相談 ②電話相談 ③心の相談ホットライン	午前9時～午後5時 (土曜・日曜、祝日と 12月29日～1月3日 の年末年始を除く)	東雲町 9-54	①② 0725-31-4460 (代) ③ 0725-26-0005 ※FAXでの相談も可能 0725-33-7353
障がい福祉課	<ul style="list-style-type: none"> ・障がい者等のケアに関すること 	午前8時45分～ 午後5時15分 (土曜・日曜、祝日と 12月29日～1月3日 の年末年始を除く)	東雲町 9-12	0725-33-1131 (代)

相談

相談機関	相談内容 ◆専門の相談員	相談日時	住所	電話番号
泉大津市 基幹相談 支援センター	・障がい者等のケアに 関すること	午前8時45分～ 午後5時15分 (土曜・日曜、祝日と 12月29日～1月3日 の年末年始を除く)	東雲町 9-15 (市立総合 福祉セン ター内)	0725-21-8601 FAX 0725-21-8603
相談支援事業所 「とうだい」	・障がい者等のケアに 関すること	午前9時～ 午後5時45分 (土曜・日曜、祝日と 12月29日～1月3日 の年末年始を除く)	汐見町 85-1	0725-20-2356 FAX 0725-23-2349
児童発達支援 センター (にじっこ)	・福祉サービスの利用に 関すること	午前9時～午後5時 月～土曜日	高津町 3-19	0725-51-7002
ひとり親家庭 (子育て応援課)	・ひとり親家庭等に対する 総合的な相談、就労支援 に关すること	午前8時45分～ 午後5時15分 (土曜・日曜、祝日と 12月29日～1月3日 の年末年始を除く)	東雲町 9-12	0725-33-1131 (代)
泉大津市 児童虐待防止 ネットワーク 事務局 (子育て応援課)	・こどもの虐待通告、家庭に 関する相談に关すること	午前8時45分～ 午後5時15分 (土曜・日曜、祝日と 12月29日～1月3日 の年末年始を除く)	東雲町 9-12	0800-200-0213 もしくは 0725-33-1131 (代)
大阪府貝塚 子ども家庭 センター (児童相談所)	・育児、里親、ヤングケア ラーなど、こどもの福祉 などに关すること	午前9時～ 午後5時45分 (土曜・日曜、祝日と 12月29日～1月3日 の年末年始を除く)	貝塚市 畠中1-17-2	072-430-6300

ヤングケアラーを社会で支えたい こどもがこどもでいられる街に



詳しくは▲

「ヤングケアラー」とは、本来大人が担うと想定されている家事や家族の世話を日常的に行っているこどものこと。

本当なら享受できたはずの、勉強に励む時間、部活に打ち込む時間、将来に思いを巡らせる時間、友人との他愛ない時間・・・

これらの「こどもとしての時間」と引き換えに、家事や家族の世話をしていることがあります。

まわりの人が気付き、声をかけ、手を差し伸べることで、ヤングケアラーが「自分は一人じゃない」「誰かに頼ってもいいんだ」と思える、「こどもがこどもでいられる街」を、みんなでつくっていきませんか。それはきっと、すべての人が幸せに暮らせる社会をつくる一歩になるはずです。

障がいや病気のある家族
に代わり、買い物・料理・
掃除・洗濯などの家事

障がいや病気のある
家族の世話や見守り

家計を支えるために労働

家族に代わり、幼い
きょうだいの世話

日本語が第一言語でない
家族や障がいのある家族
のために通訳

アルコール・薬物・ギャンブル
問題を抱える家族への対応



今、困っていることや悩んでいることがある人は相談してみませんか？まずは、自分が話しやすい身近な大人や学校の先生へ相談してください。自分がヤングケアラーかもしれないと思ったとき、周りでもうかもしれないこどもを見かけたときは、お気軽に以下の相談先にご相談ください。

泉大津市の相談窓口

こどもとその家庭に関する相談(児童家庭相談)

子育て応援課

☎0725-33-1131(代)

障がい福祉に関する相談(障がい者等のケア)

障がい福祉課

☎0725-33-1131(代)

泉大津市基幹相談支援センター

☎0725-21-8601 ファックス 0725-21-8603

相談支援事業所「とうだい」

☎0725-20-2356 ファックス 0725-23-2349

高齢者に関する相談(高齢者等のケア)

泉大津市 地域包括支援センター

☎0725-21-0294

高齢介護課

☎0725-33-1131(代)

教育に関する相談

教育支援センター

☎0725-31-4460

心の相談ホットライン

☎0725-26-0005

府や国等の相談窓口

児童相談所相談専用ダイヤル

☎0120-189-783または☎189 年中無休24時間受付(無料)
(近くの児童相談所につながります)

大阪府子ども専用子どもの悩み相談フリーダイヤル

☎0120-7285-25 年中無休24時間受付

ヤングケアラーのこと こども家庭庁 (<https://kodomoshien.cfa.go.jp/young-carer/about/>) 参照 2024-02-13) を加工して作成

もしかして虐待?と思ったら迷わずに通報しましょう!

児童虐待(の疑い)に気づいたら

子育てがづらいと
感じたとき虐待を受けたと
思われることもを
見つけたとき保護者との暮らしが
つらいと感じている
18歳未満の
ご本人

あなたの1本のお電話で救われることもがいます

秘密は厳守しますので安心してご相談ください

こちらでも
受付けて
ます!

緊急のときは

児童相談所虐待対応ダイヤル

いち はや く
1 8 9

問い合わせ先	受付時間	電話番号
泉大津市児童虐待防止 ネットワーク事務局 (子育て応援課)	平日 午前8時45分～ 午後5時15分	虐待相談ホットライン ☎0800-200-0213 (フリーアクセス・通話料無料) もしくは☎0725-33-1131 (通話料がかかります)
大阪府貝塚子ども家庭センター (旧:大阪府岸和田子ども 家庭センター)	平日 午前9時～ 午後5時45分	☎072-430-6300
大阪府子ども家庭センター 夜間休日虐待通告専用電話	上記以外の時間帯	☎072-295-8737
24時間子供SOSダイヤル (文部科学省)	24時間対応	☎0120-0-78310 (なやみいおう)
子どもの人権110番(法務省)	平日 午前8時30分～ 午後5時15分	☎0120-007-110

児童虐待
とは保護者により18歳未満のこどもに加えられた行為(単なる事故ではない)で、こどもの心や身体を傷つけたり、健全な成長や、発育を損なう場合を言います。「児童虐待の防止等に関する法律」では児童虐待を以下の**4つの行為類型**に分類しています。

身体的虐待

身体に外傷(打撲傷、内出血などのあざ、骨折、刺傷、やけどなど)を与えることや暴力行為(殴る、蹴る、首を絞める、溺れさせる、逆さ吊りにする、冬の戸外に締め出す、熱湯をかける、異物を飲み込ませる)など



心理的虐待

言葉による脅かしや拒否的な態度で、こどもに心理的外傷を与える行為。
こどもの心を傷つけることを言う、極端に無視する、兄弟姉妹と著しく差別的な扱いをするなど。
またこどもの目の前で行われる家庭内暴力など

性的虐待

性交、性的暴力、性的行為の強要。こどもにわいせつな行為を見せることや、ポルノグラフィーの被写体を強要する、身体に執拗に触れるなども含みます。

ネグレクト(養育の拒否、保護の怠慢)

- 適切な食事を与えない
- 入浴させない
- 不潔な環境の中で生活させる
- 病気になっても医師の診察を受けさせない
- こどもの意思に反して学校などに登校させない
- 乳幼児を家や車中に残したまま外出するなど



子育てがつらくありませんか？



01
POINT

体罰や暴言は 使わない

こどもだからといって暴力や暴言が許されるわけではありません。こどもにとって大人から叩かれることはとても怖いことであり、ちょっと叩かれただけ、怒鳴られただけでも心に大きなダメージを受けることがあります。



02
POINT

こどもはSOSを 発信できていますか？

親に恐怖を持ったこどもは、親に気に入られる様に、親の顔色を見て行動するようになります。心配ごとを打ち明けられない関係は、いじめや非行など、より大きな問題に発展してしまう可能性があります。



03
POINT

イライラしても大丈夫 クールダウンが大事

こどもが言うことを聞いてくれないときに、イライラすることは誰でもあることです。深呼吸する、窓を開けて風に当たるなど、自分なりのクールダウン法を見つけておきましょう。



04
POINT

親もSOSを出そう

育児の負担を一人で抱え込まずに、家族に分担してもらったり、自治体やNPO、企業などのさまざまな支援サービス（ファミリーサポート、家事代行サービス、一時預かりなど）の利用も検討しましょう。

子育ての苦勞について気軽に相談できる友だちもできるといいですね。

05
POINT

こどもの気持ちと行動を 分けて考え、育ちを応援

2～3歳のこどもの「イヤ」は自我の芽生えであり、成長の証でもあります。「わがままな子になっては困る」という想いから、親は指示的に対応してしまうこともありますが、こどもの成長過程で必ず通る道だと大らかに構えて、こどもの意思を後押ししていきましょう。



出典／「子どもを健やかに育むために～愛の鞭ゼロ作戦～」
(平成28年度 厚生労働科学研究費補助金
健やか次世代育成総合研究事業)を元に作成



子育ての昔と今



一緒に考えよう“上手な付き合い方”
わが子を愛し、大切にし育てる気持ちは、
今も昔もかわらない。



「抱きぐせ」をつけると、赤ちゃんは抱っこを求めて泣くようになると考えられていました。

だっこ

抱くことがくせになるようなことはありません。抱っこされることで心が安定し、情緒豊かに育っていきます。

離乳食は大人が噛み碎いた食べ物を子どもに与えていました。箸やスプーンも共有していました。



むし歯 予防

人の口にはたくさんの菌がいます。むし歯を作るミュータンス菌は、大人の唾液を通して感染するというのが現代の考え方です。

離乳開始に、果汁をスプーンで与えていました。

離乳食の 進め方

離乳開始前の乳児に果汁を与えることについて、栄養学的な意義は認められていません。離乳食開始前のスプーンの練習や果汁を与える必要はありません。

1歳を過ぎると、おむつをはずすように練習していました。



トイレ トレーニング

2歳前後から、トイレトレーニングを開始することが多くなっています。大人の都合に合わせるのではなく、トレーニング中は決して叱らず、うまくできたらしっかりほめましょう。

寝つきが良くなり、頭の形も良くなるといわれていました。

うつぶせ 寝

厚生労働省は、SIDS(乳幼児突然死症候群)から赤ちゃんを守るための3つのポイントとして、「①うつぶせ寝は避ける②タバコはやめる③出来るだけ母乳育児にトライしよう」としています。

左利きは直したほうが良いといわれていました。



利き手

最近は左手用の製品も充実しており、不便もなくなってきました。無理な矯正はこどもの負担となるため、使いやすい手を使わせてあげましょう。

パパの育児休業



うまく活用して、
ワークライフバランスを整える計画を。

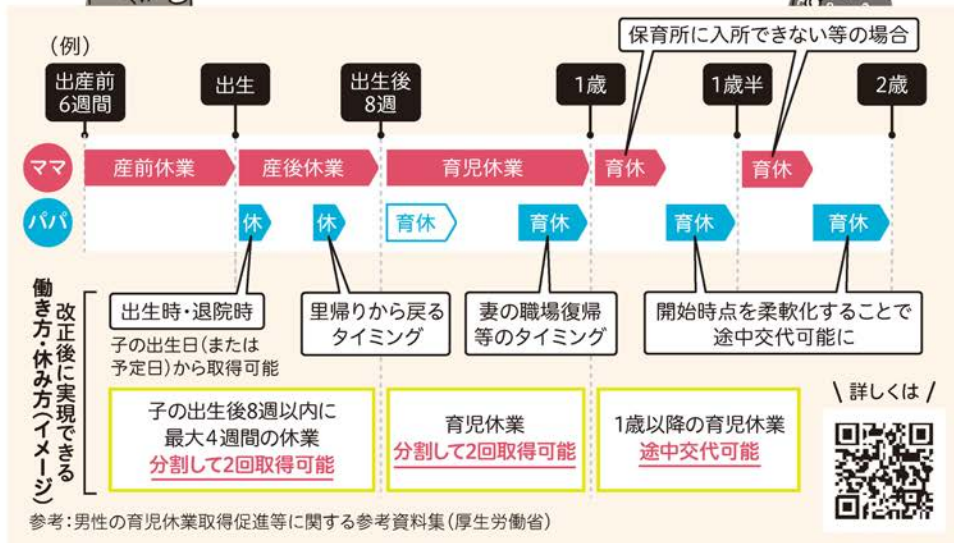

パパママ一緒に！赤ちゃんのお世話編



泣く

赤ちゃんが何を不快に感じているのか、はじめは察しにくいもの。ママが全てに対応しようと思うと、とても疲れてしまいます。

- パパとママうまく交替しながら赤ちゃんの泣き声もおおらかに受け止めましょう。



オムツ

赤ちゃんの柔らかなお肌を守るために、頻繁にオムツ替えが必要です。横漏れで肌着が汚れてしまったら洗濯も！

- オムツ替えも数をこなせば上手になります。
- うんちの色、お肌の様子もチェック。



授乳

新生児期は2～3時間おきに授乳を行います。夜中の授乳に疲れてしまうことや、人によって母乳トラブルも…。

- 授乳後、赤ちゃんのゲップのための縦抱きを担当。
- 母乳が不足しているなら、ミルクを作って赤ちゃんにあげる。
- ママが母乳相談・ケアに行く時間をつくる。



沐浴

新生児期は毎日ベビーバスなどで沐浴をします。

- 「パパママ学級」などで沐浴の方法を事前にCheck!
- 首が座っていない赤ちゃんを支えるとき、手のひらが大きく腕力の強いパパが大活躍!
- 赤ちゃんが湯冷めしないよう、用意周到に、連携プレーが最適。



赤ちゃん家庭の防災

地震はいつ起こるかわかりません。妊娠中や赤ちゃんがいるときに地震が起きることも想定しておきましょう。

事前対策が大事



!! 非常用持出袋を用意しておきましょう!

避難する際には赤ちゃんを抱いて避難しなければなりません。実際に赤ちゃんを抱えて持てる量なのか、しっかり確認しておきましょう。

☑ お母さん・赤ちゃん用必要グッズ

- | | | | | |
|---|---|---|---|--|
|  |  |  |  |  |
| ☑ 母子健康手帳・
子ども医療証・診察券 | ☑ 紙おむつ・お尻ふき
(お尻ふきは
身体も拭ける) | ☑ 授乳関連グッズ:
授乳用ケープ・ミルク・
哺乳瓶・調乳用の水
(日頃の授乳方法に
あわせて準備) | ☑ 抱っこ紐 | ☑ 靴
(こどもには靴を
はかせるように) |
|  |  |  |  |  |
| ☑ 生理用品 | ☑ 離乳食 | ☑ 帽子
(頭を
守れるもの) | ☑ 使い慣れた
おもちゃ | ☑ ガーゼ・
ハンカチ |
| | | | | ☑ 普段使って
いる薬 |
| | | | |  |
| | | | | ☑ 着替え
(肌着・長袖・
長ズボン・防寒着) |

!! お家を安全にしましょう!

地震の時、そばにあるタンスが倒れたり、窓ガラスが割れたり…お家の中にも危険がいっぱいです。自宅の中を見直してみましょう。

- 寝室や赤ちゃんが寝る場所の近くに、倒れやすい家具を置かない
- 家具は固定、軽いものを上・重いものを下に収納し、倒れにくくする
- ガラスには、破片が飛散ないように飛散防止フィルムを貼る
- ドアや廊下、階段に物を置かない



!! 発災時の情報はココから!

- 市ホームページ / SNS (LINE、Facebook)
災害時には、災害情報を掲載します。
- ラジオ (FM いずみおおつ 85.5MHz)
災害時には、災害情報を配信します。
- テレホンサービス
防災行政無線 (スピーカー) の放送内容を聞くことができます (☎0800-200-3890)。
通話料は無料です。

● 防災アプリ (コスモキャスト)

防災行政無線の放送内容が音声と文字でスマートフォンに届くアプリです。



iPhone
ご利用の
かたはこちら



iPhone以外を
ご利用の
かたはこちら

妊産婦ホテル避難制度

洪水による浸水リスクの高い区域に在住の妊婦・産婦の方は、台風接近等により市が避難所を開設した場合、ホテルに避難していただけます。

Q. 家族も一緒に避難できるの？費用は？

A. 洪水による浸水リスクの高い区域に在住で、事前登録時に妊婦または産婦（産後1年以内）の方と、その乳幼児、付き添いの方1名が避難可能です。費用は市が負担しますので、無料です。

Q. 洪水浸水リスクの高い区域はどこ？

A. 200年に一度の洪水浸水想定区域としています。
詳細地域はホームページでご確認ください。

Q. いつ避難できるの？

A. 台風接近時など、災害発生の恐れがある場合、ホテルの空室等を避難所として開設し、登録者へご連絡します。その後、各自で宿泊予約をお願いします。



動画でも紹介しています



詳しくは



問合せ 危機管理課 ☎0725-33-1131 (代表)

広 告

整形外科・リウマチ科・リハビリテーション科



前田整形外科

診察時間	月	火	水	木	金	土
午前9:00～12:00	○	○	○	○	○	○
午後4:30～ 7:00	○	○	/	○	○	/

休診日・・・水・土曜午後、日曜、祝日
二田町1-1-28 松ノ浜駅スグ

TEL0725-33-1311

こんな時どうすればいいの？

こどもの体調が悪くなったら

熱が高い

下痢をした
吐いた

けいれん、
ふるえ

異物の
飲み込み

頭を
打った

やけど



緊急のときは



119



平日午前～夕方

休日・夜間

すぐに受診させた方がいいのか？判断に迷ったら・・・

小児救急電話相談 #8000

(局番無し 携帯電話からも可能です)

または **06-6765-3650**

小児科医の支援体制のもとに、看護師が電話で対応します。

[時間] 午後7時～翌日午前8時(365日)



**かかりつけ医を
受診しましょう**

休日や夜間、年末年始等に・・・

休日急病診療所

こちらをご覧ください▶



かかりつけ医をメモしておこう

名前	診療科目	電話番号	住所

広 告

LINK Beauty Clinic
リンクビューティークリニック

美容クリニック (自由診療)

ご予約は
こちら→



最新情報は
こちら→



ご質問は
こちら→



0725-21-8787



医療法人 恵幸会
みゆきかい 恵幸会

みゆき会救急・内視鏡クリニック

診療科目
**消化器内科
救急科**

内視鏡検査・各種検診(予約制)

●夜間診療

21:30 まで

受付

日曜日を除く

0725-20-5100

泉大津市
昭和町9-21

詳しくはこちら▶



ホームページ





けんたろう眼科

いしはら けんたろう
院長 石原 健太郎

眼科診療

診療時間	月	火	水	木	金	土	日
9:00 ~ 12:30	●	●	●	/	●	●	●
15:00 ~ 18:30	●	★	●	/	●	★	

休診日：木・祝
★手術（火：午後）（土日：指定日のみ）

当院は完全バリアフリーとなっているため、
車いすやベビーカーでもそのままお入りいただけます。

小児眼科診療

日帰り手術

白内障

多焦点レンズ

緑内障

硝子体

高石市西取石 8 丁目 4-20
26 号線沿い
コノミヤ新高石店 1F Pあり

072-275-9352



いずみおおつ子育てガイドブック 令和7年度保存版 泉大津市 × 株式会社サイネックス

令和7年度保存版

いずみおおつ 子育て ガイドブック

あたらしい
あるらしい
泉大津

泉大津市 × 株式会社サイネックス

いずみおおつ
子育て応援サイト
おづみんねっと



泉大津市
公式LINE



電子書籍版

子育て
ガイドブック



このガイドブックに掲載している行政情報は、令和7年4月1日現在のものです。社会情勢の変動等により変更される場合がありますので、あらかじめご了承ください。

親子で おでかけ	6
妊娠が わかったら	18
赤ちゃんが 生まれたら	22
保育所・ 認定こども園・ 幼稚園・ 小規模保育事業所	30
その他の 保育サービス	36
小・中学生に なったら	42
障がいのある こどもの支援	46
ひとり親 家庭の支援	52
相談	55
暮らしの 特集	58



児童発達支援・放課後等デイサービス

ろはすの家・つぼみ

LOHAS HOUSE

定員 10名

対象者 未就学児～18歳の就学児童・生徒(小学生・中学生・高校生)

営業日 平日 11:00～17:00 土日祝長期休暇(春・夏・冬休み・GW) 10:30～16:30

定休日 第2・第4日曜日 年末年始(12/29～1/3)

(つぼみ 第1・第3・第5日曜日 年末年始(12/29～1/3))

1 看護師 教員免許 保育士 常駐
医療的ケアが必要なお子さまへの支援もいたします。

2 日常生活も考慮したサポート
お子さまひとりひとりの個性を大切に日常生活の基礎作りの手助けをさせていただきます。

3 周囲との連携を重視した取組み
ご家庭・学校・他の福祉サービスとの連携を密に、お子さまに合った支援内容を作成し、お子さまとご家族をサポートさせていただきます。

4 イベント盛りだくさん!
土・日・祝・長期休暇(春・夏・冬休み・GW)には音楽療法・体操療法・クッキング・季節の制作・外出イベントも定期的に行いみんなで楽しんでもらえる活動をいたします。

5 日々の記録
ご家庭とは違った表情などを写真としてお届けいたします。

ろはすの家

◎ボルダリング

全身を使って登る事は、体の発達に良い事です。興味をもって登る事は、本人の喜びにもなり、諦めない心を養います。

音楽療法 第1土曜日 13:30～14:30

体操療法 第3土曜日 13:00～14:00

つぼみ

◎BIG PAD

学習活動ソフトウェアを利用し、より効果的な学習を目指します。

音楽療法 第1土曜日 13:30～14:30

体操療法 第3土曜日 14:30～15:30

松ノ浜駅 徒歩5分

〒595-0015 泉大津市二田町1丁目20-19

TEL: 0725-31-3100

FAX: 0725-31-3200

松ノ浜駅 徒歩2分

〒595-0015 泉大津市二田町3丁目4-15

TEL: 0725-31-3300

FAX: 0725-31-3400







楽しい。好き。だから続けられる。うまくなる!

ルネサンスのスイミングスクール

SMILE!

ルネサンスが選ばれる理由

1 徹底した安全管理 2 楽しく、親身なコーチ陣 3 動画を活用したレッスン

入会費無料! 監視員体制!

はじめての習い事、はじめませんか?

親子ベビーコース

対象年齢 6ヶ月～4歳未満

【開講時間】火・木 10:10～11:00 日 11:20～12:10

体験受付中

最新情報は



南海電車「泉大津駅」すぐで通いやすい!! 大人から子どもまで楽しめるスポーツクラブ!

スポーツクラブ ルネサンス アルザ泉大津

ルネサンス 泉大津

検索

【受付時間】火～金 11:00～21:00 土 11:00～19:00 日・祝日 11:00～17:00(休館日)月曜日

お申込みは今すぐ! お問合せはお気軽に!

〒595-0025 大阪府泉大津市旭町18-6

0725-31-3000 アルザ泉大津3F

駐車場有

(入庫から3時間まで無料)

AED

自動体外式除細動器 設置施設



まごころ歯科

医療法人眞一会

まごころ歯科

CT、CAD/CAM 機器導入歯科医院

診療時間	月	火	水	木	金	土	日祝
10:00～13:00	●	●	●	●	●	●	●
14:30～19:30	●	●	●	●	●	★	●

★土曜日の午後診療は 14:00～19:00まで

泉大津市東助松町2-10-8

☎ 0120-704-556

☎ 0725-31-8556

www.magokoro-shika.com/

まごころ歯科 検索

子育てガイドブック

令和7年4月発行

発行

泉大津市 / 株式会社サイネックス



泉大津市
ホームページ



サイネックス
ホームページ

制作

株式会社サイネックス
〒543-0001
大阪府大阪市天王寺区上本町5-3-15
☎06-6766-3333(大代表)

広告販売

株式会社サイネックス 大阪支店
〒543-0001
大阪府大阪市天王寺区上本町5-3-15
☎06-6766-3350

※掲載している広告は、令和7年2月現在の情報です。

QRコードは株式会社デンソーウェーブの登録商標です。



見やすく読みまちがえにくい
ユニバーサルデザインフォント
を採用しています。

無断で複写、転載することとはご遠慮ください。