

# 情報かわら版

STUDY!  
NEWS!  
EVENT!  
INFORMATION!

イベントや各種講座  
などのご案内です。

## 市の動き

- 総人口 74,675人 (+24人)
  - 女 39,043人 (+19人)
  - 男 35,632人 (+5人)
  - 世帯数 34,505世帯(+25世帯)
  - 面積 13.56km<sup>2</sup>(±0.00km<sup>2</sup>)
- ※令和元年9月1日現在。  
( )は前月比



## 市税と国民健康保険料の 夜間相談窓口を開設

市税と国民健康保険料の納付に関する夜間相談窓口を開設します。

**日時** 10月24日(木) 午後7時30分まで

**場所・問合** 税務課(市役所1階5番窓口)、保険年金課(同6番窓口)

※各種証明書の発行は行いませんのでご注意ください。

## 次回のマイナンバーカード 日曜日交付窓口について

**日時** 11月10日(日) 午前9時～正午

**問合** 市民課(市役所1階4番窓口)

## 公園墓地使用者の皆さんへ

公園墓地は第3期募集の、平成元年12月14日使用開始分が、今年の12月13日で使用30年を迎えます。

使用開始日より30年を経過した時点での返還時の還付金は0円となりますので、墓地の返還を検討されている人は、期限までに手続きをお願いします。

**問合** 市民課(市役所1階4番窓口)

## 障がい者医療証・ひとり親 家庭医療証をお持ちの人へ

現在お持ちの障がい者医療証・ひとり親家庭医療証の有効期限は10月31日です。11月以降の新しい医療証については、10月下旬に送ります。同封の更新申請書に記入・押印し、有効期間が切れた医療証と保険証の写し(ひとり親家庭医療の場合は受給者全員分)を添付して、返信用封筒で郵送してください。

また、加入している健康保険に変更がある場合は、手続きが

必要です。新しい保険証と印鑑をお持ちのうえ、窓口へお越しください。

なお、障がい者医療、ひとり親家庭医療ともに所得制限があります。所得審査の結果、所得制限を超えている場合、医療証の資格が停止となります。ひとり親家庭医療証をお持ちで児童扶養手当を受けている場合、今年の現況届により全部停止となつた人も医療証の資格が停止となります。停止となる場合は通知を送ります。

**新しい医療証の色** ▽障がい者医療：うぐいす色 ▽ひとり親家庭医療：水色

**問合** ▽障がい者医療：障がい福祉課(市役所1階10番窓口) ▽ひとり親家庭医療：子育て応援課(同3番窓口)

## 泉大津市戦没者追悼式

先の大戦における戦没者のご冥福をお祈りするとともに、新たな平和への願いを込めて泉大津市戦没者追悼式を次のとお

日本年金機構堺西年金事務所  
(☎072・243・7900)

## 都市計画案の縦覧

都市計画案の縦覧を行います。なお、住民や利害関係人は、縦覧期間内にこれらの案について意見書を提出することができます。

**期間** 10月16日(水)～30日(水)の各業務時間中

**種類** 南部大阪都市計画

- ①臨港地区の変更(府決定)
- ②用途地域の変更(市決定)
- ③防火地域および準防火地域の変更(市決定)
- ④風致地区の変更(市決定)
- ⑤生産緑地地区の変更(市決定)

## 縦覧場所・意見書提出先

- ①府計画推進課、都市づくり政策課
- ②・③都市づくり政策課
- ④建築住宅課
- ⑤地域経済課

**問合** ①府計画推進課(☎06・6944・6777) ②～⑤都市づくり政策課(☎33・9320)

## 都市計画決定等について 説明会を開催

市では、将来の都市像を見据え、次の都市計画道路および公園の決定、変更、廃止について説明会を開催します。

## なくそう部落差別調査！

**10月は「大阪府部落差別事象に係る調査等の規制等に関する条例」啓発推進月間**

「大阪府部落差別事象に係る調査等の規制等に関する条例」は、部落差別事象の発生を防止し、基本的な人権を擁護するため、部落差別を引き起こすおそれのある個人および土地に関する事項の調査、報告などの行為を規制しています。

部落差別につながるおそれのある調査の依頼はやめましょう。ご理解とご協力をお願いします。

**問合** 人権くらしの相談課(市役所1階11番窓口)

## 都市計画の名称

①泉大津中央線の変更、東雲公園の変更、春日公園の廃止、小松公園の決定、

②三十合池公園の変更

**日時** ①11月6日(水) 午後7時～②7日(木) 午後7時

**場所** 市役所3階大会議室

**申込** 11月5日(火)午後5時までに電話またはファクスで申し込み。

※ファクスは、代表者名、連絡先参加人数と①②のどちらに出席かを記入のうえ送信してください。

**申込・問合** 都市づくり政策課(☎33・9329 ファクス22・6040)

## 「COOL CHOICE」 温暖化対策を推進します！

世界共通の目標として、世界の平均気温上昇を2度未満にすること、今世紀後半の温室効果ガスの排出を実質ゼロにすることが打ち出されました。

日本は、2030年に向けて、2013年度比で26%削減する目標を掲げています。

## ▼国民運動「COOL CHOICE」について

この取り組みは、目標達成のために、日本が世界に誇る省エネ・低炭素型の製品・サービス・行動など、温暖化対策に資するあらゆる「賢い選択」を促す国民運動です。

## ジェネリック医薬品を 利用してみませんか？

### ■ジェネリック医薬品とは？

先発医薬品(これまで使われてきた新薬)の特許が切れた後に販売される医薬品であり、先発医薬品と同じ有効成分を同量含み、同等の効き目があると国に認められた医薬品です。

### ■ジェネリック医薬品を使うメリット

先発医薬品に比べると開発にかかる費用が少ないため、薬の価格が安くなり、自己負担も軽減されます。さらに、患者さんに優しい製剤工夫がされ、飲みやすくなつた薬もあります。

### ■ジェネリック医薬品に切り替えるには

医師や薬剤師にご相談ください。短期間だけジェネリック医薬品に切り替える「お試し調剤」から始めることもできます。

**問合** 大阪府後期高齢者医療広域連合 給付係(☎06・4790・2031)、保険年金課(市役所1階6番窓口)

市は、賢い選択を促すこの取り組みに賛同し、市民や事業所・団体の皆さんと連携しながら地球温暖化対策の取り組みを推進します。

## ▼「COOL CHOICE」に つながる取り組みの一例

- ①クールビズ(冷房時の室温設定を28度に設定する)
- ②ウォームビズ(暖房時の室温設定を20度に設定する)
- ③省エネ機器の買い替え(電灯のLED化、省エネ機器への買い替え)
- ④照明の効率的な利用(照度調整や電灯の間引き)
- ⑤エコドライブ(アイドリングストップ、急発進などの防止)
- ⑥カーシェアリングの普及
- ⑦公共交通機関(電車・バス)、自転車の利用

**問合** 環境課(市役所2階21番窓口)

## 交通安全大会に 参加ください

**日時** 10月8日(火) 午後1時30分

**場所** 忠岡町ふれあいホール

**第1部** ▽交通安全功労者表彰式

**第2部** ▽幼児による交通安全宣言 ▽大阪府警察音楽隊による演奏会

※反射材効果体験や自転車用ヘルメット展示ブースあり

**問合** 土木課(市役所2階22番窓口)

## 国民健康保険のお知らせ

### 国民健康保険被保険者証の有効期限について

10月は保険証の更新月です。有効期限は、通常来年10月末となっていますが、次の場合、有効期限や一部の表記が変わります。

①11月2日以降に75歳になる人は、後期高齢者医療に移行するため、75歳の誕生日の前日まで有効期限

②退職被保険者証をお持ちで、11月2日以降に65歳になる人は、誕生日の翌月から一般の保険証になりますが、今回の更新では、来年10月末までの有効期限とし、保険証に区分が変更になることを記載

### 短期被保険者証について

保険証の更新を行う際、特別な事情(災害・盗難・疾病・廃業など)もなく保険料を滞納している場合には、通常より短い有効期限の短期被保険者証の交付を行うこととなります。

短期被保険者証は、最短で3カ月ごとに窓口で保険証の更新が必要となります。

また、保険料の滞納が続きますと、保険証を返していただき、被保険者資格証明書を交付することになります。これは、被保険者の資格があることを証明す



〔市役所からのお知らせ〕の続き)

まちづくり  
井戸端会議を開催

市民活動を行うボランティアが自由に集い、さまざまな話題で情報を交換する場です。今回のテーマは「障がい者・高齢者福祉活動のこれからについて」です。

**日時** 10月19日(土) 午後2時～4時  
**場所** おづぶらざ(泉大津市市民活動支援センター)  
**定員** 20人  
**申込・問合** おづぶらざ(☎24・9016)

屋外広告物の  
適正な掲出について

電柱、街路樹などの公共物に広告物「はり紙」「立看板」、「のぼり旗」を掲出することは、屋外広告物法により禁止されています。

市では、こうした違法な広告物を一掃し、良好な環境づくりを構築するため、除却(撤去)や指導・啓発を行っています。ご協力をお願いします。

**問合** 環境課(市役所2階21番窓口)



泉大津市民お茶会

日本の伝統文化であるお茶会を、神社で行います。

**日時** 11月4日(例) 午前10時～午後1時  
**場所** 助松神社境内  
**定員** 先着70人(事前申込不要)  
**主催** 市教育委員会・市茶華道連合会  
**協力** 小津中学校茶道クラブ  
**問合** 生涯学習課(市役所3階)

南公民館からのお知らせ

基礎からの美文字(全5回)

のし袋の書き方や自分の住所や名前、最終的には手書きの年賀状を完成させるなど、手書き文字の基礎から応用までを学んでみませんか。

**日時** 11月15日・22日・29日・12月13日・20日 いずれも金曜日の午前10時～11時30分

**場所** 南公民館  
**対象** 市内在住・在勤の人



公園墓地使用者募集中

**資格** ①市に3年以上住所を有する人、②市に1年以上住所を有し、直系2親等内の親族・配偶者またはその親の遺骨が有り、墓地のない人、③忠岡町に2年以上居住する住民で、遺骨が有り、墓地のない人

**申込方法** 希望区画が決まったら、市民課で配布する申込用紙に記入して申し込み。

募集内容

大きさ、金額は全て同じです。

**区画面積** 1.76㎡(間口1.1m×奥行1.6m 巻石含む)

**永代使用料** 56万円

**管理料** 1万3000円(年間2600円を5年分一括前納)

※申込前に必ず現地を確認をお願いします(公園墓地管理事務所に案内を設置しています)。

**問合** 市民課(市役所1階4番窓口)

大阪府盲ろう者通訳・介助者養成研修受講生募集

「盲ろう者通訳・介助者」の養成研修を実施します。研修を修了した人には、大阪府知事名の修了証書を交付します。

**日時** 11月15日～令和2年1月23日のうち18日間

**場所** 大阪府障がい者社会参加促進センター(大阪市天王寺区生玉前町5番33号)

**対象** 盲ろう者福祉に熱意があり、盲ろう者通訳・介助者として活動する意思がある。府内の市町村において盲ろう者向け通訳・介助者として活動することを希望し、すべてのカリキュラムを指定の日に受講できる。

**費用** 受講料は無料。ただし、テキスト代と実習の際の交通費は自己負担。

**申込・問合** 10月1日(火)～25日(金)(必着) 社会福祉法人 大阪障害者自立支援協会(☎06・6775・9115)



↑北公民館  
サポーターチーム  
フェイスブック

外国語講座と幼児・子ども英会話教室

欧米や中国・韓国・東南アジアからの留学生の講師と楽しく学びませんか！

**日時** 幼児英会話教室1は月曜日 午後5時45分～(50分)、幼児英会話教室2は火曜日 午後5時30分～(50分)、ハングル

北公民館ハロウィンイベント

クイズラリーやゲームがもりだくさん。おづみんとの撮影会もあるよ！

**日時** 10月26日(土) 午後1時～4時頃  
**場所** 北公民館  
**問合** 北公民館サポーターチーム

**費用** 3000円(昼食代・保険代・高速代込)

**申込・問合** 往復はがきに、①住所、②氏名(フリガナ)、③年齢、④電話番号、返信用はがきにも住所・氏名の記入をお願いします。10月11日(金)必着で北公民館(〒595-10006 東助松町4-8-14)「ぶらり名所めぐり」係へ

※往復はがきで一人一枚限り詳しくは、北公民館(☎23・0505)

しごと・働くひと 応援コーナー

泉大津労働基準監督署からのお知らせ  
(☎27・1211)

大阪府最低賃金改正のお知らせ

10月1日から「大阪府最低賃金」の金額が改正されました。これにより使用者は労働者に対して、次の金額以上の賃金を支払う必要があります。

時間額 964円(28円引上げ)

◎この最低賃金は、年齢やパートアルバイトなどの働き方の違いにかかわらず、大阪府内の事業場で働くすべての労働者に適用されます。

◎特定の産業の労働者については、別に「特定最低賃金」が定められています。

**受講料** 1000円  
**内容** 椅子に座りながらできるストレッチ体操

**■音楽療法を楽しむB**  
**日時** 11月7日～3月19日 第1・3木曜日 午前10時～11時30分(全10回)  
**定員** 16人

**受講料** 500円

**内容** 音楽の特性を利用して心や身体を健康にする音楽療法

**■自力整体体操講座B**  
**日時** 11月8日～3月27日 第2・4金曜日 午前10時30分～正午(全10回)  
**定員** 25人

**受講料** 1000円

**内容** 自分自身の力で身体の歪みを整えて自然治癒エネルギーを引き出す体操

**申込・問合** 10月23日(火)・24日(休)の午前9時～午後5時に総合福祉センター(☎23・1390)へ(電話申込不可)

※定員を超えた場合は抽選。ただし以下の順で優先。

①過去3年間、連続して当講座を抽選で落選した。  
②昨年度、当講座を受講していない。  
③昨年度、当講座を受講した。

※都合により日程・回数などが変更になる場合があります。なお、受講料については返金できません。



おづぶらざ  
夜間も開館します！

おづぶらざは、市民公益活動をより促進するため、**試行的に10月から毎週金・土曜日に午後9時まで開館時間を延長**します。

印刷機や大型プリンターの利用、夜間講座や各種相談業務の他、会議室の利用についても、夜間も利用することができます。

これまで、仕事などで日中に会議などができなかった市民公益活動団体だけでなく、これから始めたい個人も利用できます。事前に利用登録が必要です。詳しくはスタッフにお尋ねください。

試行実施について

今回、夜間開館曜日についてアンケートを実施しました。その結果、利用しやすい曜日の回答が多かった、金曜日と土曜日を試行的に開館します。

**問合** 市民協働推進課(市役所4階)



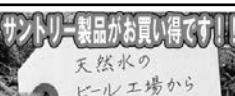

サントリー製品がお買い得です!!

天然水の  
ビール工場から  
届きました。

天然水の  
ビール工場から  
届きました。

SUNTORY

# 油 甚 酒 の 油 甚

／10月1日より 油甚 泉大津店では／

## プレミアム付商品券が使えます。

クレジットカード〔VISA・マスターカード〕がご利用頂けます。

※たばこやビール券にはプレミアム付商品券はご利用できません。※使用期限がございます。使用期限を過ぎた場合は無効となりますのでご注意ください。※詳しくは店頭にてご確認ください。

■プレミアム付商品券については泉大津市のホームページでご確認ください。

■お問い合わせ■

**油甚 泉大津店**

☎(0725) 20-3303

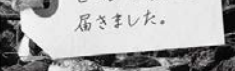

すべての製品で  
天然水にこだわっているのは、  
サントリーだけ。

油 甚 泉大津店

泉大津市北豊中町 2-19-20

一蘭 泉大津店。

至岸和田



至高石

弥生文化博物館

池上町

日本橋

26

阪和豊中



2日間で準備完了！  
創業セミナーのご案内

「安定した起業」と「資金調達」をサポートする創業セミナーを開催します。創業を検討されている人、創業後5年以内の人を対象に、「経営」、「財務」、「人財育成」、「販路開拓」の4分野について学ぶことができます。なお、こちらのセミナーの受講者が法人を設立すると、登録免許税が半額になるなどの優遇措置があります。

**日時** 10月16日(水)、23日(水) 午後7時～9時

**場所** 泉大津商工会議所2階大会ホール

**定員** 先着20人

**内容** ▽16日(水) ①創業までのイメージを書いてみよう②商品やサービスの特徴活かした販売方法の見つけ方 ▽23日(水) ①誰でもわかる！資金調達と資金繰り②人を雇うための基本

**講師** 谷口清志氏(中小企業診断士)

**申込・問合** 泉大津商工会議所

(23・1111)

10月度 泉大津商工会議所  
経営交流会公開例会開催！

「笑って「コラえてー!」「世界ナゼそこに?日本人」などメディアにも多数出演している、自転車で世界を駆け巡る「ミキハウス」の社員坂本達氏。4年以上かけて世界中で体験した出会いやエピソード、夢を叶えるためにどのような努力や準備をしたか、また家族で叶える「夢」についてご講演いただきます。ぜひ、ご参加ください。

日時 10月21日(月) 午後7時～9時

場所 泉大津商工会議所2階大ホール  
定員 先着30人

あなたにできること!! ～自転車  
世界一周の経験を通じて～

**講師** 坂本 達氏 (株)ミキハウス  
社長室勤務

**申込・問合せ** 泉大津商工会議所  
(23・1111)

## 秋の地域安全運動

7月末の大阪府下での特殊詐欺の被害は、820件で約13億円が騙し取られています。

泉大津警察署管内でも8件、約700万円の被害が発生して

おり、百貨店などの職員をかた  
りキャッシュカードを騙し取り、  
すぐにATMで現金を引き出す

というものです。

皆さんも犯罪被害に遭わないよう防犯対策を心掛けてください。

※各種キャンペーンの詳細は、  
 泉大津警察署ホームページや安  
 まちメールなどでお知らせしま  
 す。

期間 10月11日(金)～20日(日)  
問合 泉大津警察署防犯係(☎23  
・1234)

泉大津税務署からの  
お知らせ

来署によるご相談は事前予約を  
 お願いします!!

来署による税務相談・申告手続きは、事前に電話での予約が必要です。

予約の際には、住所、氏名、相談内容、来署希望日時をお伺いします。

なお、予約の状況により、希望の日時に沿えない場合があります。

問合 泉大津税務署（☎ 33・5601）

弥生文化博物館からのお知らせ

■秋季特別展「北陸の世界ーわ  
ざとーいころー」

@Kansai Airports SORAYAN

## ■「そらやん」グッズが3空港で販売開始！

 関空ニュース  
 ホームページ <https://www.kansai-airport.or.jp/>

9月20日から、関西エアポートグループ公式キャラクター「そらやん」の新商品が関西国際空港・大阪国際空港・神戸空港にて販売開始となりました。「そらやん」は、飛行機をモチーフにしたシルエット・ほのぼのとした表情がポイントで、空港でのイベントなどを中心にお客様をお出迎えしています。

今回のグッズは、ぬいぐるみ・リュックサック・てぬぐい・ブランケットなどバラエティ豊かなラインナップとなっています。ぜひ空港にお越しの際はチェックしてみてください。詳細は、「そらやん」の公式Twitterで配信しますので、ご確認ください。



そらやん公式ツイッター



# イベント情報

**10/12** わくわく！大阪産（も）  
**11/30** 直売所めぐり

## 農産物直売所合同キャンペーン

南大阪地域の直売所が「わくわく！大阪産（もん）直売所めぐり～最終回。買って納得。食べて満足。～」を開催します。

期間中に「JA いずみの農産物直売所愛彩ランド」など、キャンペーン参加の直売所でのお買い上げ1000円ごとにもらえるスタンプを3～5つ集めて応募すると、各直売所から季節の農産物やお米、加工品など、素敵な賞品が抽選で当たります。応募は各直売所に設置する応募箱へ。当選者には1月に通知します。

**開催期間** 10月12日(土)～11月30日(土)

**場所** JA いずみの農産物直売所愛彩ランドなど、南大阪地域計9か所の農産物直売所

**主催** 農産物直売所連絡協議会、大阪府泉州農と緑の総合事務所

**問合せ** 大阪府泉州農と緑の総合事務所（☎072・439・0167）



**10/19** あすとロータリー祭  
**(土)** 松ノ浜グリーンフェス

「緑と食」をテーマに音楽とグルメのお祭りを開催します！最後はみんなで「REIWA 盆ダンス」を踊ろう！

**日時** 10月19日(土) 午前10時30分～午後3時（雨天中止）

**場所** 南海本線松ノ浜駅前ロータリー周辺

**内容** ステージ（ザ・ブランケッツライブ、キッズダンス、レッドパンプス、REIWA 盆ダンス 他）、模擬店など

**問合せ** あすとホール（☎20・6778）

**10/19** 福祉ふれあいまつり  
**～20**

高齢者・障がい者の皆さんが講座・クラブで学習した日ごろの成果を展示・発表します。

**日程** 10月19日(土)、20日(日)

**場所** 総合福祉センターおよび周辺

**内容** ▷19日…ふれあいカラオケ大会、チャリティーバザー、肺がん検診（レントゲン）、健康測定、箏曲生演奏、お茶席 ▷20日…演技発表会、介護相談、▷両日開催…作品展、ふれあい横丁、喫茶コーナー

**問合せ** ふれあいまつり実行委員会事務局（総合福祉センター内 ☎23・1390）へ

**10/26** 泉州アートサミット  
**(土)** 2019 in 阪南

“文化”をキーワードに、さまざまな個人や団体が結集し、泉州エリアのにぎわいづくりを考えます。マルシェや交流会もあります。

**日時** 10月26日(土) 午前10時～

**会場** 阪南市立文化センター・大ホール ほか

**内容** 平田オリザ氏による子ども向けワークショップと基調講演、パネルディスカッション、泉州マルシェ、おにぎりチャレンジ、サラダ寄席 ほか

**参加費** 無料（ただし、終了後の交流会など一部有料）

**11/9** 11月20日は毛布の日  
**(土)** PRイベントを開催

11月20日はぬくもり届ける毛布の日。“お世話になっているあの人に、頑張っているあなたご自身へ、感謝の気持ちをこめて毛布をプレゼント。心も体も温まってもらう日です。”

**日時** 11月9日(土) 午前10時～午後6時

**場所** 阪急梅田 BIGMAN 前広場※阪急電鉄 梅田駅 中央改札登り階段前

**内容** 各種毛布の展示、ノベルティの配布、おづみんとの撮影会、毛布の日動画コンテスト表彰式、カシミヤ毛布などが当たるおたのしみ抽選会

**主催・問合せ** 日本毛布工業組合（旭町22－65）（☎33・4185）

**11/10** 泉大津市吹奏楽団  
**(日)** 第48回 定期演奏会

多彩なジャンルでお子さんからお年寄りまで楽しんでいただけるプログラムを用意しています。

**日時** 11月10日(日) ▷昼公演…午後1時開演 ▷夜公演…午後5時開演

**場所** テクスピア大阪

**入場料** 500円（10月1日より前売開始）

**内容** 吹奏楽のための第二組曲（ラティーノ・メキシカーナ）、アラジン・メドレー、オリンピックマーチ ほか

**指揮者** 上村和義（当楽団常任指揮者）

**前売チケットお求め方法** お近くの郵便局の払込用紙で10月31日(木)までに申し込みいただきますと11月1日(金)以降、郵送します。郵便局に備え付けの青色「払込取扱票」に下記の必要事項を記入し、ゆうちょ銀行ATMもしくは貯金窓口にて必要額をお支払いください。

※電信払込み、速達はご利用頂けません。青色（通常払込み）の払込用紙にてお申し込みください。

**口座番号** 00930-1-236412

**加入者名** 泉大津市吹奏楽団

**払込金額** チケット代金（500円×枚数）※払込手数料必要です。

**通信欄** 昼公演もしくは夜公演、チケット枚数をご記入ください。

**依頼人** お客様の住所、氏名、電話番号

※チケットはご記入いただいた住所へ発送します。都道府県名から始め、アパート、マンション名がある場合は省略せずにご記入ください。

**問合せ** 泉大津市吹奏楽団、生涯学習課（市役所3階）



←楽団ホームページ

11月2・3日は  
楽しいイベント盛り沢山!!

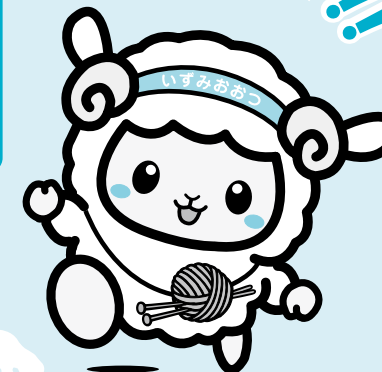

## 商連わいわいフェスタ

**時間** 午前10時～午後3時  
**場所** 北助松商店街周辺  
**内容** 飲食・物販の出展、ステージでのイベントな各種イベント  
**問合せ** 泉大津市商店連合会（☎32・6496）

## 泉大津さんま祭り

**時間** 午前9時15分～午後3時30分  
**場所** 泉大津駅難波側高架下  
**内容** 大船渡産の焼きたてさんま 1,300尾の販売と東北支援物産展  
**問合せ** 泉大津さんま祭り実行委員会 石原（☎090・8385・2686）

## OZU-1 グルメグランプリ

**時間** 午前10時～午後3時  
**場所** 泉大津駅 N.KLASS 前  
**内容** 各店自慢の逸品を出品し、ポイントを競いグランプリを決定  
**問合せ** 泉大津グルメ委員会（☎23・1111）

## おづみんフェスタ

**時間** 午前10時～午後3時  
**場所** 泉大津駅 N.KLASS 前  
**内容** 泉大津の色々な企業の商品が集合した展示即売会、泉大津スイーツセレクトションも同時開催  
**問合せ** 泉大津 YEG 事務局（☎23・1111）

## 毛布謝恩セール

**時間** 午前9時～午後4時  
**場所** 泉大津駅東ロータリー  
**内容** 毛布、ひざ掛け、敷パッド、ポンチョ、ベビー寝具の販売  
**問合せ** 日本毛布工業組合（☎33・4185）

## 泉大津ダンスサミット

**時間** 午前10時～午後5時45分  
**場所** いずみおおつ CITY アトリウム  
**内容** 幼稚園児から高校生までのダンスチームによるダンスパフォーマンス  
**問合せ** 泉大津商工会議所（☎23・1111）

## いずみおおつ CITY クリーンエネルギーフェア

**時間** 午前10時～午後3時  
**場所** いずみおおつ CITY アトリウム  
**内容** ワークショップ、体験 ほか

### ■エコな町をつくろう!!～省エネ住宅ワークショップ～

**対象** 小学4～6年生とその保護者  
**定員** 各30家族（午前10時～、午後1時～）

### ■エコドライブって何?～シミュレーターでエコドライブ体験～

**時間** 午前10時～午後3時  
**■うちエコ診断で省エネチェック！（要事前申し込み）**  
**時間** 午前10時～午後3時



★ 全日本女子学童軟式野球大会で大阪ベストガールズが日本一に！

9月10日、小学生の女子野球選手が南出市長を表敬訪問しました。選手2人は、8月に愛媛県松山市などで開催された「NPB ガールズトーナメント2019全日本女子学童軟式野球大会」に、大阪選抜チーム「大阪ベストガールズ」の選手として出場し、40都道府県から42チームが出場するなか見事優勝を果たした、泉大津レッドシャークス所属の土井寛奈さん（旭小6年）と、高石スワローズ所属の北野陽香莉さん（上條小6年）です。

市長室を訪れた2人は、笑顔が印象的な普通の少女でしたが、野球では府内数百人の女子選手の中から選抜された外野手です。市長と対面しても物怖じしない芯の強さを感じた2人、今後のますますの活躍が期待されます。



★ 誠風中学校の女子ハンドボール、陸上、男子柔道が全国大会へ

8月27日、誠風中学校の部活動で全国大会に出場するなど、めざましい成績を収めた皆さんが、南出市長を表敬訪問しました。

今回、市長室を訪れたのは、ハンドボール競技で全国大会に出場された女子ハンドボール部の皆さんと、陸上競技の共通女子800mと共通男子3,000m、また男子柔道個人73キロの部で、それぞれ全国大会に出場された皆さんです。

選手皆さんのこれからのますますのご活躍を期待しています。



女子ハンドボール部の皆さん



陸上部の皆さん



柔道部の皆さん

★ 救急協力者に感謝状を贈呈！～心肺機能停止患者に応急救護処置～

9月6日、消防本部では、5月8日に夕風町で発生した救急事案において、応急救護活動を行った皆さんに感謝状と記念品を贈りました。

IAA オークション会場で作業していた溝田信之氏・西田忠史氏・小松亜紀氏・近藤道明氏・安藤靖則氏・田中康秀氏の6人は、車両移動作業中、意識を失い倒れていた49歳男性（心肺機能停止患者）に対し、バイスタンダー（※）として早期に適切な救命処置を実施し救急隊に引き継ぎました。男性は一命をとりため入院治療後無事社会復帰されました。

（※） 救急の現場に居合わせた人



NEW FACE!! 泉大津在住のかわいい子どものスナップです。

元気でーす！  
おおつー



かわた なつみ  
河田 夏海ちゃん  
平成28年8月生

やんちゃでわんぱくで泣き虫だけど、そのかわりにとびきりの笑顔を与えてくれる夏海。海のように広い心を持った女性になってね。  
（田中町）

公式インスタキャンペーン 秋のたんじりまつり

泉大津のたんじりまつりの BATCHER 写真を投稿しよう！  
「#BATCHER 泉大津」に加え、「#おおつのたんじり2019」をつけて投稿してね！



優秀作品は、  
広報11月号に掲載！  
表紙かも！



問合 秘書広報課（市役所4階）

災害時などに、防災無線の内容が聞き取れなかった場合、電話で聞き直すことができます。 ☎ 0800-200-3890（通話料無料）



住宅用火災警報器の相談は泉大津市消防署へ！  
泉大津市消防署予防係 ☎21-0119

市役所関係機関の連絡先

- 泉大津市の市外局番は0725です。
- 市役所 ..... ☎33-1131 FAX21-0412
  - 消防本部 ..... ☎21-0119 FAX33-0531
  - 市立病院 ..... ☎32-5622 FAX32-8056
  - 市民活動支援センター（おづぶらぎ） ..... ☎24-9016 FAX24-9017
  - にんじんサロン ..... ☎21-6555 FAX21-6555
  - 総合福祉センター ..... ☎23-1390 FAX23-1394
  - 高齢者保健・福祉支援センター（ベルセンター） ..... ☎21-0294 FAX21-8294
  - 教育支援センター ..... ☎31-4460 FAX33-7353
  - 図書館 ..... ☎32-0562 FAX31-0377
  - 織編館 ..... ☎31-4455 FAX31-4457
  - 池上曾根弥生学習館 ..... ☎20-1841 FAX20-1866
  - 勤労青少年ホーム ..... ☎32-6432 FAX32-6432
  - 南公民館 ..... ☎33-1764 FAX33-1300
  - 北公民館 ..... ☎23-0505 FAX23-0566
  - 総合体育館 ..... ☎33-1200 FAX33-1202
  - 保健センター ..... ☎33-8181 FAX33-4543
  - 地域子育て支援センター ..... ☎・FAX 23-0012

「混ぜればごみ、分ければ資源」  
11月の資源ごみ収集日

可燃ごみ 収集曜日	カン・ビン・ せとものなど	古紙類	ペットボトル・ 容器包装プラスチック
月・木 コース	6日火、20日水	13日水、27日水	毎週金曜日
火・金 コース	6日水、20日水	13日水、27日水	毎週木曜日
水・土 コース	5日火、19日火	12日水、26日水	毎週月曜日

粗大ごみの収集（有料制）をご希望の人は、粗大ごみ電話申込センターへ電話もしくはインターネットでお申し込みください。  
☎0800-123-5300（通話料無料）・☎0725-23-8522（携帯）  
FAX 0800-500-5300（主に聴覚障がい者などが対象）  
URL <https://s-kantan.com/sodai-izumiotsu-u/>

ごみ減量に向けたスローガン  
プロジェクト!! G-50 ジーゴジュー

令和元年8月分  
可燃ごみ量 865ト  
1人あたりの一日の可燃ごみ量  
R1.8 373.7g 目標 368.8g  
目標まで、あと 4.9gです

市民1人が1日（じゃがいも中サイズ1個分）ごみを減量すると年間2,800t 減量可能です。



市で行っている市民相談一覧（無料）

休館日や相談員の都合などにより、休みをいただく場合があります。

法律相談【要予約】予約専用電話 ☎23-4400

木曜日 市役所1階市民相談室  
※前日（前日が祝日の場合は前々日）の午前9時から電話で予約受付。相談時間は午後1時からでひとり30分間。先着8人まで。時間の指定はできません。

一般相談 ☎33-1131

月～金曜日 午前10時～午後4時30分  
市役所1階市民相談室

交通事故相談 ☎33-1131

月～金曜日 午前10時～午後4時30分  
市役所1階市民相談室

行政相談 ☎33-1131

第2月曜日、第4火曜日 午後1時～3時  
市役所1階市民相談室

司法書士相談 ☎33-1131

第1金曜日 午後1時～3時  
市役所1階市民相談室

土地家屋調査士相談 ☎33-1131

第3金曜日 午後1時～3時  
市役所1階市民相談室

不動産相談 ☎33-1131

第2・4金曜日 午後1時～3時  
市役所1階市民相談室

税務相談 ☎33-1131

第3月曜日 午後1時～4時  
市役所1階市民相談室

市民生活応援窓口 ☎33-9254

月～金曜日 午前8時45分～午後5時15分  
市役所1階市民生活応援窓口

特設人権相談 ☎33-1131

第2・3・4水曜日 午後1時～3時  
市役所1階市民相談室

消費生活相談 ☎33-1131

月～金曜日 午後1時～4時  
市役所1階消費生活センター

人権相談 ☎33-1131

月～金曜日 午前9時～午後5時  
市役所1階人権くらしの相談課

児童家庭相談 ☎33-1131

月～金曜日 午前8時45分～午後5時15分  
市役所1階子育て応援課

ひとり親家庭相談 ☎33-1131

月～金曜日 午前8時45分～午後5時15分  
市役所1階子育て応援課

土地区画整理士相談 ☎33-1131

第3金曜日 午後1時～3時  
市役所1階市民相談室

高齢者総合相談 ☎21-0294

月～金曜日 午前9時～午後5時15分  
高齢者保健・福祉支援センター（ベルセンター）

心配ごと相談 ☎21-9871

火曜日 午後1時30分～3時30分  
総合福祉センター

教育相談 ☎31-4460

月～金曜日 午前9時～午後5時  
教育支援センター  
心の相談ホットライン（☎26-0005）

医療相談 ☎32-5622

月～金曜日 午前9時～午後4時 市立病院

防火相談 ☎21-0119

毎日 午前9時～午後5時 消防本部

労働相談 ☎33-1131

月～金曜日 午前9時～午後5時  
市役所1階人権くらしの相談課

就労相談【要予約】 ☎33-1131

月～金曜日 午前9時～午後5時  
市役所1階人権くらしの相談課

住宅相談 ☎33-1131

月～金曜日 午前9時～午後5時  
市役所2階建築住宅課

福祉なんでも相談【要予約】 ☎21-0294

第2・4金曜日 午後1時～午後3時  
地域包括支援センター

女性相談（面談は要予約）

にんじんサロン ☎21-6500  
火～金曜日 午前10時～午後5時  
人権くらしの相談課 ☎33-9208  
月～金曜日 午前9時～午後5時

犯罪被害者相談 ☎33-1131

月～金曜日 午前10時～午後4時30分  
市役所1階市民相談室

市役所窓口業務は月～金曜日（土・日曜日、祝日と12月29日～1月3日の年末年始を除く）午前8時45分～午後5時15分まで行っています。  
（日曜開庁は午前9時～午後5時）

今月の納税・納付

- 市・府民税（普通徴収）……第3期分
  - 国民健康保険料（普通徴収）……第5期分
  - 後期高齢者医療保険料（普通徴収）……10月分
  - 介護保険料（普通徴収）……10月分
- ※納期内に納付してください。  
※便利な口座振替をご利用ください。