

市長と語ろう！

タウンミーティングに参加しませんか

9
27(金)

市民の皆さんとともに住みよいまちづくりを進めるため、皆さんと市長が直接意見を交換するタウンミーティングを開催します。第1回、2回は基調講演をお聞きいただき、その後、講演テーマについて、市長と意見交換を行う形式です。

問合せ 秘書広報課、人権くらしの相談課

10
3(木)

事前申込制
無料

第1回

テーマ「高齢化社会と泉大津の未来」

申込不要
無料

大阪市立大学名誉教授で泉大津市立病院高齢者医療センター長の三木隆己先生に基調講演をいただき、同テーマについて参加者と市長が直接意見交換を行います。事前申し込み不要です。どなたでも自由に参加できます。お気軽にご参加ください。

日時：9月27日(金) 午後6時～8時

会場：市役所3階大会議室

講演：「高齢化社会と泉大津の未来」

講師：三木隆己氏（市立病院高齢者医療センター長）



第2回

テーマ「将来求められる市民と行政の関わり方や次世代の地域リーダー育成について」

ヤング・タウンミーティング（ヤンタン）と題し、日頃市政に関わる機会の少ない若年層を対象に開催します。

東京農業大学教授の木村俊昭先生に基調講演をいただき、同テーマについて参加者と市長が直接意見交換を行います。下記の要領でお申し込みください。

日時：10月3日(木) 午後6時～8時

場所：市役所3階大会議室

対象：18歳～40歳（市外の人も参加可能です）

講演：「将来求められる市民と行政の関わり方や次世代の地域リーダー育成について」

講師：木村俊昭氏（東京農業大学教授）

申込方法：参加者の氏名、住所、電話番号、「ヤング・タウンミーティング参加希望」と記入のうえ、はがき、ファクス、またはメールで秘書広報課まで。

▷はがき：〒595-8686（住所不要）泉大津市秘書広報課

▷ファクス：32・1456

▷メール：hisyo@city.izumiotsu.osaka.jp

▷締切：9月20日(金)

若者あつまれ
ヤング
タウンミーティング

10
20(日)

11
4(祝)

堺泉北港開港50周年記念

泉大津フェニックス海釣り体験

参加者
大募集

堺泉北港開港50周年を記念して、泉大津フェニックス内の護岸を開放して、2日間限定の海釣り体験イベントを開催します。

日時：10月20日(日)、11月4日(祝) いずれも午前6時～11時

会場：泉大津夕凧町地先

定員：100組200人（1組につき2人まで）※応募多数の場合は抽選

料金：1人1,000円（エサ付き）

※車で来場の場合、1台につき環境協力金として500円別途必要。

持ち物：釣り道具 ※持っている人はライフジャケット

応募方法：はがきまたはメールで、代表者氏名、郵便番号、住所、電話番号、希望日（いずれか1日）、参加者全員の氏名（釣り参加者は代表者を含め最大2人分と同伴者氏名）、年齢を記入。

※参加者が小学生以下の場合、保護者を含めた申し込みとなります。

※1組につき1回のみ応募可能。※当選者のみ通知（10月初旬発送予定）

応募先：（はがき）〒595-8686 泉大津市役所地域経済課

泉大津フェニックス海釣り体験あて

（メール）umituri@city.izumiotsu.osaka.jp

応募締切：9月11日(火)～30日(月)必着

※イベント実施にあたり、本市の「観光資源」「港湾のにぎわい」

創出の観点から、参加者には当日アンケートや釣果報告などにご協力いただくことになります。



普段釣りができない
場所を特別開放！
ぜひご参加ください！

詳しくは市ホームページ

大切な人に毛布を贈り、ぬくもりのある生活を届ける日として2年前に制定された「毛布の日」。

そんな記念日をたくさんの人に知ってもらうため、「ぬくもり届ける毛布の日」をPRする動画コンテストを開催します。

応募資格

毛布をこよなく愛し毛布がないと眠れないという人
作品について

総尺14秒の動画（撮影機材はスマートフォンも可）

賞

・最優秀賞（1作品）賞金10万円 副賞 毛布

・優秀賞（1作品）賞金3万円 副賞 毛布

最優秀作品は、大阪梅田阪急ターミナルビジョン「BIGMAN」にて11月7日(木)～20日(火)に1日20回放映します。

応募期間：7月20日(出)～9月30日(月)必着

応募方法：下記QRコードの応募フォームから申し込み

問合せ：日本毛布工業組合 毛布の日動画コンテスト係

☎33・4185

「毛布の日」
PR動画コンテスト

ぬくもり届ける毛布の日 大切な人に毛布を贈ろう！



応募テーマ

「ぬくもり届ける毛布の日
大切な人に毛布を贈ろう！」

詳細は、日本毛布工業組合HP



毛布って“あったかい”



PR動画コンテストを開催！
11月20日は「毛布の日」
日本毛布工業組合が

『いずみおおつ方言かるた』
が発行されました！



おづみんと泉州弁
のコラボだ羊～～

泉州地域で使用される「泉州弁」のうち、泉大津市を中心に使用される言葉を集めて、かるたを作成しました。絵札は全ておづみんが、かわいいポーズをキメています。それぞれの言葉にはQRコードを付け、「生の泉州弁」を聞くことができる仕掛けとなっています。下記販売所で数量限定の1部1,000円にて販売中。

※市役所1階「おづみん屋」

※テクスピア大阪1階 織編館内特産品販売所

方言を通じて、身近な地域文化の面白さを感じてみませんか。

問合せ 生涯学習課（市役所3階）

- 2 毛布の日PR動画コンテスト／いずみおおつ方言かるた発行
- 3 タウンミーティング／泉大津フェニックス海釣り体験
- 4 だんじりまつり
- 5 9月9日は救急の日
- 6 セーフコミュニティいずみおおつ／災害協力協定を締結
- 7 住宅の安全に関する補助制度／市民活動の輪
- 8 市立病院からのお知らせ／医療講演会／プレミアム付商品券
- 9 上下水道料金の改定
- 10 図書館だより
- 11 コラムスタンド／市長のうごき
- 12 市民体育祭
- 13 エンジョイ！SPORTS！
- 14 健康のページ／健康アップ大作戦
- 16 子育て応援ひろば
- 19 消費生活相談室
- 20 おおつ物語／文化財へのいざない
- 21 情報かわら版
- 31 いずみおおつのキラリ★／元気でーす！おおつこ
- 32 まちの話題

今月号の
もくじ
R1.9月号



9月9日は「救急の日」

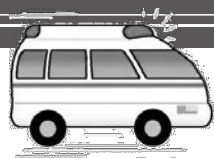

救急車の適正利用にご協力を！



救急隊員からのお願い

9月9日は「9（きゅう）9（きゅう）」のゴロ合わせから、救急業務に対する正しい理解と認識を深めるために定められました。

救急車を呼ぶ時はどのような時でしょうか？多くの場合は「一刻も早く病院へ行って処置をしてもらいたい」という切迫した状況であると思います。

しかし、現在全国的に救急車出動件数の増加により、救急車到着の遅れが問題になっています。泉大



↑心肺蘇生法実施の様子

津市においても、平成30年度は、**4,522件**の救急出動があり、過去最高となりました。そのうち、外来処置のみで帰宅・病院へ搬送しなかった事案が約**65%**を占めました。

そこで、「病院に行った方がいい？」「応急手当の方法は？」など家族や友人が突然の病気やケガで困ったときは【**救急安心センターおおさか**】に相談してください。

救急安心センターでは医師、看護師、相談員が24時間・365日体制で対応します（詳細は下記）。

ほんとうに救急車を必要としている方のために、救急車の適正利用にご理解・ご協力をお願いいたします。

----- [切り取り線] ※わかりやすいところに貼るなどしてお使いください -----

急な病気やけが！

知っていますか？

救急安心センターおおさか

24時間 365日 対応！

「病院に行った方がいい？」
「応急手当の方法は？」
「近くの救急病院はどこ？」
「救急車を呼んだ方がいい？」

迷ったらずば電話！

#7119

または ☎06-6582-7119

- 医師・看護師・相談員が対応！
- 緊急性の高い相談には救急車が出動！
- 相談料は無料！（通話料は必要）

緊急性の高い相談には
救急車がただちに出勤

119番に電話を！
緊急時には
迷わず

子どもの急病など

小児救急電話相談

365日 対応！

#8000

または ☎06-6765-3650

午後8時～翌朝午前8時

- 小児科医師支援体制のもと**看護師**が相談に対応！
- 相談料は無料！（通話料は必要）

緊急性の判断から病院情報の案内まで

アプリ小児救急支援

このアプリはWebブラウザやApp storeまたはGoogle play から「小児救急支援アプリ」を検索してダウンロードしてください。
※無料でご利用いただけます。

大切なお子さんの症状から「緊急性」を判断し、救急車を呼ぶべきか？救急相談すべきか？医療機関を受診すべきか？の判断をアプリで行う事が出来ます。医療機関を受診される場合は、近くの医療機関をアプリがご紹介し、ワンタッチで電話をかけることができ、地図も表示されます。
※必ず医療機関へ連絡してから受診してください。

地域をひとつに！

だんじりまつり

だんじりまつりの季節がいよいよやってきます。今年は試験曳きが10月6日(日)、そして12日(土)、13日(日)が本祭りです。

秋祭りでは、開放的な気分になって飲酒・喫煙・暴力行為や不純異性交遊などをする未成年が増える傾向にあります。このようなことに対し、周囲の大人たちが見て見ぬふりをしたり、未成年者に酒をふるまうことなどは絶対にやめましょう。みんなで楽しく明るい祭りにしましょう。 【問合】 スポーツ青少年課（市役所3階）

試験曳き 10月6日(日)

本祭り 10月12日(土)、13日(日)



10/12 (土)の可燃
ごみ収集は、通常
どおり行います！



【問合】 環境課（市役所2階）

パレードなどの日程

大津神社地区	<p>◎12日(土)… [パレード] 午後1時～(下之町・粉河線沿いコンビ二前交差点付近)</p> <p>◎13日(日)… [宮入り] 午前9時～ 大津神社 出屋敷町・西之町・下之町・上市・元町・宮本町・田中町・上之町の順</p>
曾根・助松神社地区	<p>◎13日(日)… [宮入り]▷午前8時50分～ 曾根神社 北曾根・千原町・池園町・池上町・二田町・南曾根・森町の順 ▷午前9時ごろ～ 助松神社 助松町 [パレード] 午後1時30分～(さつき通り付近)</p>
泉穴師神社地区	<p>◎13日(日)… [宮入り] 午後0時30分～ 泉穴師神社 豊中町・池浦町・我孫子・板原町の順 ※同日、飯之山神事も行われます。 [パレード] 午後2時30分～</p>
十二町連合 (穴師・助松・曾根地区)	<p>◎12日(土)… [連合曳き] 午前11時～(泉大津中央線付近) [パレード] 午後1時～(泉大津中央線付近)</p>

交通規制の範囲・時間

…交通規制区域



●大津神社地区 ◎6日(日)…午後1時～5時
◎12日(土)…午前6時～午後10時
◎13日(日)…午前8時～午後10時

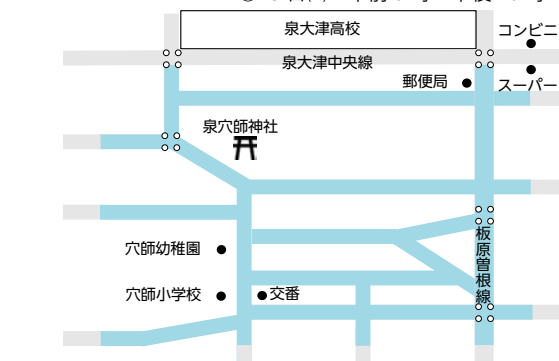

●泉穴師神社地区 ◎6日(日)…午後2時～5時
◎12日(土)…午前6時～8時、午後6時～10時
◎13日(日)…午前8時～午後10時



●曾根・助松神社地区 ◎6日(日)…午後1時～5時
◎12日(土)…午前6時～8時、午後6時～10時
◎13日(日)…午前8時～午後10時

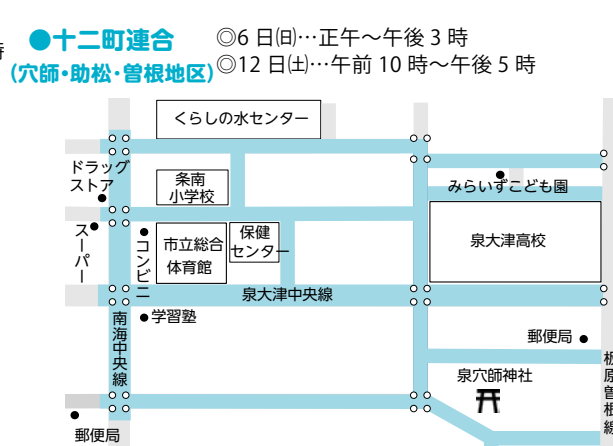

●十二町連合
(穴師・助松・曾根地区) ◎6日(日)…正午～午後3時
◎12日(土)…午前10時～午後5時

試験曳きおよび本祭りでは、市内各地域で下図の範囲、および時間帯で交通規制区域（車両通行禁止）が設けられます。当該区域およびだんじりの曳行コースにあたる地域には駐車しないよう、また、通行する車はう回するようご協力をお願いします。

※曳行コース内への駐輪はご遠慮ください。近隣の駐輪場をご利用ください。

住宅の安全に関する補助制度のご案内

問合 建築住宅課住宅政策係（市役所 2 階 23 番窓口）

■ブロック塀等安全対策補助制度

泉大津市内で不特定多数の人が利用する道路や公園に面した、安全性が確認できないブロック塀などの撤去に要する費用の一部を補助します。

- ・補助金額：撤去工事費用と、撤去見附面積 1 平方メートル当たり 1 万円を乗じた額のうち、低い方の 2 分の 1 に相当する額で 15 万円を限度とする。

■木造住宅の耐震診断に関する補助制度

～実質自己負担は 5,000 円から～

泉大津市内で昭和 56 年 5 月 31 日以前に建築され、居住されている木造住宅について、耐震診断費用の一部を補助します。

- ・補助金額：耐震診断費用に 10 分の 9 を乗じた額。（限度額 4 万 5 千円）
- ・耐震設計、耐震改修に対する補助制度もあります。

※補助を受けるためには一定の要件を満たす必要があります。
詳しくは問い合わせいただくか、市のホームページをご覧ください。



本市は国際認証制度であるセーフコミュニティ認証を取得しました。

セーフコミュニティいずみおおつ



転倒によるけが防止に向けた取り組み

問合 危機管理課（市役所 4 階）



～高齢者の安全対策委員会～

○高齢者の転倒によるけがが多くなっています！

市内で発生する一般負傷での救急搬送 523 件をみると、転倒が 6 割を超えて最も多く、そのうち 65 歳以上が約 8 割を占めています。

○転倒予防は、安全で健康な生活の第一歩！

家の中でのけがの危険箇所への対策といった環境面での対策もけが予防につながりますが、身体の強化・改善を行うことでも、転倒などのけが予防、そして安全で健康な生活につながります。

市では、転倒予防の取組みとして、身体を支える土台となるあしゆびを整え、鍛える「あしゆびプロジェクト」に取り組んでおり、高齢者の安全対策委員会も普及・啓発の支援に努めています。

■一般負傷（523 件）での受傷原因別状況

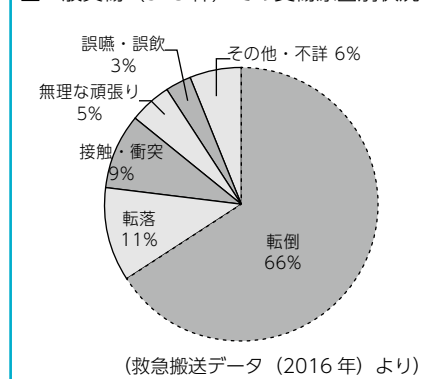

泉大津でがんばる市民団体を紹介します。

市民活動の輪

Vol.38 つばさ国際交流クラブ

私たちは、国際交流や多文化共生社会の実現を目指して、地域在住の外国人をさまざまな面からサポートしています。活動内容は、語学面でサポートする日本語教室、日本語ボランティア養成講座、交流のための語学講座、交流会などの開催です。今年は日本語のテキストの作成、病気や災害時のための生活支援リーフレット作成などを計画しています。関心のある人はぜひご連絡ください。

■日本語ボランティア講座

外国の人に、日本語を教えるボランティアを養成する講座です。外国語はできなくても大丈夫。座学・演習・グループワークを行います。全回出られない人もご相談ください。（全 10 回・1 回 1 時間 30 分 12 月を除く第 2・4 土曜日）

日時 10/12 (土) 午後 2 時～ 場所 南公民館

定員 先着 20 人 費用 無料（別途テキスト代）

講師 稲垣 蘭氏（元大阪観光大学 非常勤講師）ほか



■語学講座（中国語・韓国語・英会話）

在住外国人と交流するための語学講座（入門）を開講します。英会話は基本会話をベースに、交流に特化した文化紹介や道案内、ディスカッションなどを取り入れたものを予定。（全 10 回・1 回 50 分・年末年始除く）

▷中国語 10/4 (金)から 毎週金曜日 午後 7 時 30 分～

▷韓国語 10/2 (水)から 毎週水曜日 午後 6 時 30 分～

▷英会話 10/5 (土)から 毎週土曜日 午前 11 時～

場所 南公民館 定員 20 人（要申込、申込者 10 人以上で開講） 費用 5,000 円（10 回分）

■生活支援のためのニーズ調査・交流会

でんわ かた びょういん ぎんこう ゆうびんきょく つか にほんご 電話のかけ方、病院や銀行、郵便局などで使う日本語やさいがいじ にほんご にほんご つか 災害時などの日本語について、やさしい日本語を使ったリーフレットを作成します。そのためのニーズ調査を兼ね

た交流会を行います。

日時 10/20 (日) 午後 2 時～4 時（申込不要・出入り自由）

場所 テクスピア大阪 費用 無料

【申込・問合】つばさ国際交流クラブ

☎: 090・5979・0328 ファクス: 31・3621

メール: wingint1-2018@yahoo.co.jp

はがき: 〒595-0025 旭町 22-45 テクスピア大阪 5F

おづぶらさ内



この事業は、
がんばろう基金を活用しています

転ばぬ先のあしゆびケア

年齢を問わず、誰でもたった 3 分間から始められる「あしゆびケア」。3 分後には自分の足に目に見えな変化を実感できます。まずは、ここから始めましょう！



おづみんあしゆび体操

あしゆびケアの次は「おづみんあしゆび体操」にもチャレンジ！おづみん体操の音楽に合わせて、あしゆびを使った全身体操で健康寿命を延ばしましょう！



こちらの QR コードや市のホームページから、おづみんあしゆび体操の動画をご覧ください。



「あしゆびプロジェクト」その他の取組みや内容、これまでの活動については市のホームページからご覧いただけます。一緒に「あしゆびプロジェクト」へ取り組んでいきましょう！



災害協力協定を締結しました

7 月 18 日、南海トラフ巨大地震などの大規模災害発生時に備え、ドローングローバルスクール泉大津校を運営する株式会社岸和田グランドホールと「災害時における無人航空機の活用に関する協定」を締結しました。

協定では、災害対応に必要な映像・画像などの情報収集や災害地図の作成などに関する業務に協力いただくほか、平常時では市の防災訓練への参加協力をいただくなどの内容となっています。

市では、今後も市民の皆さんが安心して暮らせるよう、安全・安心なまちづくりに努めます。



市立病院からのお知らせ



←病院 HP はこちら

問合 市立病院総務課 ☎32・5622

市民公開講座（無料 / 申し込み不要） 「災害時の衛生管理について」を開催します

地震、台風、洪水などの災害はいつやってくるかわかりません。
当院の感染管理認定看護師が、災害に備えて感染症予防のためにできる衛生管理（手洗い・排泄・清掃・食事など）について分かりやすくお話しします。

日時 9月10日(火) 午後2時～3時
(午後1時30分受付開始)
場所 市立病院7階大会議室
講師 濱田幸子（感染管理認定看護師）

糖尿病教室（無料 / 申し込み不要） 「肥満？隠れ肥満？食生活で改善！～太りにくい食生活改善へ～」を開催します

当院ではおよそ1か月に一度、医師や看護師を講師として、糖尿病をテーマに講義を行っています。

日時 9月18日(水) 午後2時～3時 (午後1時30分受付開始)
場所 市立病院7階大会議室
講師 大北知子（管理栄養士）

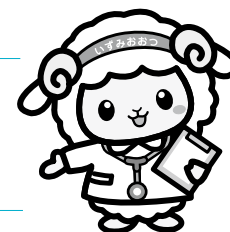

今回は食生活を見直して、体質改善を目指しましょう！

医療講演会のお知らせ

演題 「ウイルス性肝炎の最新治療」

日時 9月26日(木) 午後2時～3時
場所 市立貝塚病院 7階講義室
貝塚市堀3-10-20
(駐車場利用は100円)
定員 80人
要申込・入場無料
(定員となり次第、入場を締め切ります)

講師 市立貝塚病院 山田幸則氏（消化器内科）
主催 市立貝塚病院
共催 貝塚市医師会
泉州がん診療連携（ネットワーク）協議会
肝炎肝がん対策部会
問合 市立貝塚病院
地域医療連携室 ☎072・422・5865（代）

「プレミアム付商品券」購入対象者に購入引換券を送付します

特定記録郵便で届きます



問合 プレミアム付商品券担当（市役所3階）

市では、次に該当する人に「プレミアム付商品券購入引換券」を特定記録郵便にて今月中頃に送付します。
○「購入引換券交付申請書」を第1回目受付（8月15日締切）までに提出された人で、審査の結果、交付決定となった人
○2016年4月2日～2019年6月1日生まれの子がいる世帯主

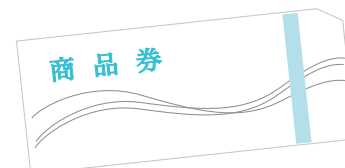

プレミアム付商品券の販売場所、販売期間（営業時間）や使用できる店舗一覧などの詳細は、「購入引換券」に同封してお知らせしますので、ご確認ください。
なお、第2回目以降の受付分は、毎月15日（最終は11月15日）に締め切り、10・11・12月（各月とも上旬）に分けて送付する予定です。
また、2019年6月2日～7月31日生まれの子がいる世帯主には10月に、
2019年8月1日～9月30日生まれの子がいる世帯主には11月に送付する予定です。

【水道】料金表（1か月分）

用途	基本料金	超過水量	税込み金額 (1㎡単価)
家事用	466.4円	1～5㎡	40.7円
		6～10㎡	41.8円
		11～20㎡	214.5円
		21～30㎡	250.8円
		31～50㎡	297.0円
		51～100㎡	316.8円
一般用	617.1円	101㎡以上	344.3円
		1～10㎡	117.7円
		11～20㎡	220.0円
		21～30㎡	256.3円
		31～50㎡	304.7円
		51～100㎡	371.8円
		101～300㎡	397.1円
		301～1,000㎡	423.5円
官公署用	4,386.8円	1,001㎡以上	445.5円
		1～10㎡	117.7円
		11～20㎡	220.0円
		21～30㎡	256.3円
		31～50㎡	304.7円
		51～100㎡	383.9円
		101～300㎡	415.8円
		301～1,000㎡	440.0円
公衆浴場用	2万1,285円	1,001㎡以上	476.3円
		～300㎡	44.0円
		301～1,000㎡	66.0円
臨時栓用	722.7円	1,001㎡以上	81.4円
		1㎡以上	634.7円

【水道】加入金および手数料

□ 径	加入金(税込み)	設計審査手数料	しゅん工検査手数料
13mm	15万6,200円	1,000円	1,500円
20mm		2,000円	3,000円
25mm	25万9,600円	3,000円	4,000円
30mm	38万7,200円	5,000円	6,000円
40mm	78万3,200円	7,000円	8,000円
50mm	129万8,000円	1万円	1万2,000円
75mm	325万6,000円		
100mm	731万5,000円		
150mm	2,123万円	1,000円	1,500円
改造 (口径を大きくする場合)	口径ごとの加入金の差額		

※200mm以上のものについては市長が別に定める
※設計審査手数料・しゅん工検査手数料は、消費税非課税

【下水道】使用料金表（1か月分）

区分	汚水量	税込み使用料金/㎡
一般排水	(基本使用料)	397.1円
	1～5㎡	93.5円
	6～10㎡	99.0円
	11～20㎡	151.8円
	21～30㎡	161.7円
	31～50㎡	198.0円
	51～100㎡	229.9円
	101～300㎡	266.2円
	301～500㎡	308.0円
	501～1,000㎡	345.4円
特定排水	1,001㎡以上	366.3円
	～1,500㎡	188.1円
	1,501㎡以上	198.0円
公衆浴場排水		18.7円

【下水道】水質加算料金（1㎡につき） (税込み)

(表内の用語説明)
▷BOD…生物化学的酸素要求量 ▷COD…化学的酸素要求量 ▷SS…浮遊物質

汚水1リットルに 対するBODまたは CODまたはSS量	BODまたはCOD		SS
	汚水量 500㎡未満	汚水量 500㎡以上	
200～299mg	15.4円	30.8円	9.9円
300～399mg	41.8円	78.1円	
400～499mg	67.1円	130.9円	20.9円
500mg以上	93.5円	182.6円	

消費税改定に伴い

11月（10月使用分）から 上下水道料金の消費税も 10%になります。

令和元年10月から消費税が10%になることを受け、水道料金、メーター使用料金、加入金および下水道使用料も11月から新税率で計算することとなります。ご理解、ご協力をお願いいたします。

令和元年10月1日より消費税の税率が8%から10%に改定されることに伴い、水道料金、メーター使用料金、加入金、下水道使用料を、令和元年11月分（10月以降使用分）から新税率で計算した料金で納めていただくこととなります（加入金については、10月1日以降の給水装置の新設または改造工事の申し込みから）。
令和元年9月～10月の間に水道メーターの検針にお伺いした際、新料金を記載した水道料金・下水道使用料のお知らせを各ご家庭へ配布します。
水道料金の算定は2か月ごと

【水道】メーター使用料金表（1か月分）

□ 径	使用料金(税込み)
13mm	90円
20mm	176円
25mm	182円
30mm	243円
40mm	368円
50mm	1,962円
75mm	2,576円
100mm	3,190円
150mm	5,152円
200mm以上	市長が別に定める

に検針を行っています。検針期間に令和元年9月以前の使用分が含まれている場合は、全使用水量について旧消費税率8%で計算します。
問合 水道課（市役所2階26番窓口）、下水道課（同25番窓口）

ご理解ご協力を
よろしくお願いします。



図書館だより

新しく入った本

● 開館時間 午前9時30分～午後7時
(土・日曜日、祝日は午後5時まで) ● ☎32・0562



トロピカルテリー (えほん)



みなみ うみ さんご まぶ
南の海のサンゴのまちには、眩
しい色の魚たちがたくさんいまし
た。その中で、地味な色のテリー
は、どうしたら「キラッキラッ」
眩しい魚たちの仲間になれるの
か、いつも考えていましたが…。
ジャーヴィス 作



ねむ 眠れない夜、女の子が窓の外をのぞ
いたら、空に浮かんで背泳ぎしている
人をみつけた。おどろいて夢中で追
かけていくと…。眠りについた街で、
ひそやかに繰り広げられる、ここちよ
い浮遊感と静けさが漂う物語。
近藤 未奈 作

まよなかのせおよぎ (えほん)

風船で宇宙を見たい！ (児童書 高学年)

風船を使った宇宙開発を続けている著者が、風船との出会い、打ちあげの実際、宇宙撮影をしようとしたわけ、多くの失敗から生み出された成功などを綴る。風船で上空にあげたカメラで撮影した宇宙写真も多数収録。
岩谷 圭介 著



よろしくパンダ広告社 (児童書 中・高学年)

パンダ広告は、パンダだけの広告会社。社員のぼくは「キャッチコピー」を考える仕事をしている。言葉は、みんなを元気にしたり、気持ちをつなげたり、魔法の力を持っています…。コピーライター、本田パンダの日常の物語。 間部 香代 作



世界とびある記 (一般書)



自分は生まれつきの旅人かもしれないなどと思ったりした。「世界の旅」で人気を博した兼高かおるが記したアメリカ留学の思い出、取材で訪れた東南アジアの国々。日本人に「世界」を見せてくれた著者の、幻の処女エッセイ集。
兼高 かおる 著



このことわざ、科学的に立証されているんです (一般書)

笑う門には福来る、知らぬが仏、嘘つきは泥棒の始まり…。先人の知恵である「ことわざ」を、科学的根拠から検証。人間の行動原理を踏まえた、よりよい人生を送る道しるべとして解説する。
堀田 秀吾 著

堀田 秀吾 著

イベント情報

● 映画会

【日時】10月5日(土) 午後2時～(49分)
「ジャック・デューケノワのなかよしお
ばけ」全7話

● おはなし会

【日時】9月21日(土) 午後3時～(約
30分)
毎月第3土曜日の午後3時～

● 赤ちゃんのためのおはなし会

【日時】10月3日(木) 午前11時～(約
30分)
毎月第1木曜日の午前11時～



9月

休館日

月曜日 2・9・30
※曜日 3・17・24

英語で読み聞かせ会

ニュージーランド出身のヌアン先生による『英語で読み聞かせ会』を開催。英語の絵本を読んだり、歌を歌ったり、ゲームをしたり……。ネイティブの英語にふれることができる機会です。親子、そして大人だけの参加も OK。お気軽にご参加ください。

8/6は60人参加で
大盛況だったよ！



日時 毎月第2火曜 午前10時～(約40分)
(第2火曜が祝休日・休館の場合は第3火曜に振替)
対象 だれでも参加できます(申込不要)
場所 図書館1階 絵本コーナー
講師 ヌアン先生(神明町・平手さん)
問合 図書館(☎32・0562)まで