

考えよう・人権

人間が人間らしく生きるために、すべての人が等しく持っている権利、「人権」について考えるコラムです。



大切なあなたの一票

政

治という言葉から皆さんは何を思い浮かべますか。毎日の新聞やテレビが報道する政治家や選挙の時の選挙カーから手をふる人たちでしょうか。

「政治なんて関係ない」と無関心でいても、私たちの暮らしは、さまざまなかたちで政治と関わっています。

日本国憲法では主権が国民にあること、すなわち国民が政治の主役であることをうたっています。国のあり方は国民が決める民主主義の社会です。

しかし、国民全員で話し合っで決めることは困難です。そこで、「選挙」を行い、自分たちの代わりに政治を行う代表者を選びます。選挙権を有する国民が投票に参加し、自分の想いを、自分に代わって形

にしてくれる人を選挙で選ぶのです。

今は、皆さんが当たり前に行使用することが出来る選挙権ですが、日本で初めて選挙が行われた明治23年当時は、直接国税15円以上を納めている満25歳以上の男子（全人口の約1・1％）にしか選挙権は与えられませんでした。それから昭和20年に満20歳以上の男女すべてに選挙権が与えられ、平成28年には約70年ぶりに満18歳以上に引き下げられました。

平成21年の衆議院議員選挙では、全国で69・28％（本市は65・94％）の投票率がありました。最近の選挙では、国政、地方選挙ともに投票率は低下傾向にあります。令和元年参議院議員選挙（選挙区）は全国で48・80％（本市は

45・22％）で、平成7年参議院議員選挙（選挙区）で記録した過去最低の44・52％（本市は35・96％）に次いで低い結果となりました。また、平成31年統一地方選挙では、都道府県知事選が47・72％（本市は41・67％）、市区町村議選が45・16％（本市は43・63％）となり、いずれの選挙も5割を下回る結果となっています。

今年12月13日は市長選挙です。泉大津市の市政を担う代表者を選ぶ大事な選挙です。選挙における主役は、私たち自身です。選挙は私たちが政治に参加することができる一番身近で大切な機会です。皆さんの一票を大切に、棄権することなく投票してください。

9月の主な動き

9月4日(金)

吉村大阪府知事とともに、住友ゴム工業(株) 泉大津工場の体育館で行われた大阪 880 万人訓練に参加しました（28 ページ参照）。

本市のコロナ禍に対応した3つの新たな災害対策について、府知事に紹介し意見交換を行いました。

- ①民間工場を活用したマルチ避難
- ②移動可能なコンテナ型ハウスを活用した災害対応
- ③ネットを活用しない高齢者への情報伝達

府知事には、大変ご好評をいただき、本市の取り組みについて、大阪府下の自治体にも共有したいと評価いただきました。



市内企業と連携した避難所について紹介



訓練を終えて対談する2人

訓練を終えての知事との対談動画はこちら



市長のうごき

Mayor's Work

10月の主な予定

- 5日(月) ※()内は場所
金婚祝賀会（レイクアルスターアルザ）
- 9日(金)
大阪広域水道企業団第1回首長会議（シティプラザ大阪）
- 19日(月)
定例市長会議（大阪府庁）
- 28日(水)
緑と花の写生コンクール表彰式（市役所4階）
- その他、自治・福祉関係会議（9件）

持続化給付金の不正受給を持ちかける勧誘に注意！

相談事例

「サラリーマンでも持続化給付金を受け取れる」と勧誘された

知人から SNS を通じて「サラリーマンでも持続化給付金を受け取れる」「ある会社に勤めていたことにすれば、その会社が書類を用意し税理士が持続化給付金の申請代行をするので心配ない」「申請代行費用として受け取った給付金の4割を税理士に支払えばいい」などと勧誘された。

新型コロナウイルス感染症に便乗した悪質商法にご注意！

－受給資格がない人に持続化給付金の不正受給を持ちかける手口に気をつけて！－

事例 1

学生時代の友人からメッセージが届いた。特定の会社を通じて持続化給付金を申請すると、サラリーマンでも無職でも100万円の給付金を受け取れるという。その会社が前年度の確定申告書類を作り、申請するようだ。その会社の名前を聞いたところ「名前はないが、税理士がついているので心配ない」とのことだが不審だ。「給付金を受け取った場合、その6割を会社と税理士に支払うことになる」と言われた。私は断ったが、友人はこの会社を通じて給付金を受け取りたい人を探しているの、紹介料があるのかもしれない。

事例 2

友人から「特別定額給付金10万円とは別に持続化給付金ももらえる。代理人に自営業をやっていることにして申請してもらい、給付されたら謝礼を渡せばいいようだ。銀行口座とマイナンバーを教えて欲しい」と連絡があった。口座情報などは教えてはいない。怪しい話だが、友人を信じて良いのだろうか。

事例 3

知人から、「事業主でなくても請求の仕方を工夫すれば持続化給付金の100万円を受給できる」と謳う申請サポートサービスのアカウントへの登録を勧められた。知人は事業主ではないが、そのアカウントを登録してサービスを受けるようだ。サービスの対価はわからない。

出典：国民生活センター

ミチルさん

このままだと将来が不安だよ…

だよー、私も大変ところで、10万円とは別にもらえる給付金、もう貰った？

何それ？そんなのあったっけ？

持続化給付金ってやつだよ！実はサラリーマンでも貰えるんだよ！

うそー？どうやってもらうの??

申請が必要だけど、代わりにやってくれる会社があるよ！事業していることにして、そこにお願ひすれば簡単に100万円GETだよ！私ももう貰ったし！

でもそれって不正受給じゃない？

被害にあわないために

ワンポイント アドバイスー

- ①持続化給付金は、中小企業や個人事業主に支給されるものです。
- ②不正受給を持ちかける誘いには絶対に乗らないで！
- ③不正受給が判明すれば依頼者も罪に問われる可能性があります。

【持続化給付金の相談窓口】
持続化給付金事業コールセンター
☎0120・115・570

【警察相談専用電話】
☎#9110

【新型コロナウイルス総合電話相談】
大阪弁護士会
☎06・6364・2046



<イベント中止のお知らせ>

「民謡総おどり大会」（フォークダンス連盟）

総合体育館休館日変更のお知らせ

総合体育館は、祭礼の開催のため、10月10日(出)を臨時休館とし、10月12日(月)を開館としていましたが、祭礼の中止に伴いまして、10月10日(出)を平常通り開館、10月12日(月)が休館日と変更になります。
ご了承よろしくお願いします。

市こ協ディスクゴルフ・グラウンドゴルフ大会

小学生を対象に、ディスクゴルフ・グラウンドゴルフ大会を開催します。
日時 10月25日(日) 午前9時～正午(午前9時受付)
場所 穴師小学校
参加費 無料 ※こども会に入会していない人は、安全共済会費 460円が必要
種目 ①小学1～3年生 ディスクゴルフ
②小学4～6年生 グラウンドゴルフ

申込 10月16日(金)までに市役所3階スポーツ青少年課へ
主催 泉大津市こども会指導者協議会

市こ協マラソン大会

小学生を対象に、マラソン大会を開催します。
日時 11月15日(日) 午前9時～正午(午前8時15分受付)
場所 大津川河川敷(公園橋下がり)
参加費 無料 ※こども会に入会していない人は、安全共済会費 460円が必要
種目 ①1・2年生 1,000m
②3・4年生 1,500m
③5・6年生 2,000m
申込 10月16日(金)までに市役所3階スポーツ青少年課へ
主催 泉大津市こども会指導者協議会

秋季市民卓球大会

日時 11月1日(日) 午前9時15分～
場所 総合体育館
対象 市内在住、在勤、在学の人

(問合) 総合体育館＝☎33・1200
ファクス 33・1202

参加費 団体 2,000円、個人 300円、中学生以下は無料
種目 男女別団体、男女別個人、壮年男子個人(60歳以上)、男女別個人中学生以下
申込 10月14日(木)までに総合体育館窓口へ

第1回 スポーツドッジボール大会

日時 11月22日(日) 午前10時～午後5時
場所 総合体育館
出場資格 (対象者) 小学生以上(ただし小学生のみのチームは申し込みの際、保護者を代表者としてください)
1チーム人数 12人
参加費 1チーム 3,000円(小学生のみのチームは2,000円)
申込期間 10月20日(火)～11月20日(金)
持物 上靴または室内シューズ
申込・問合 総合体育館へ電話または窓口まで

私たちの行動で、スポーツ文化を守りましょう！

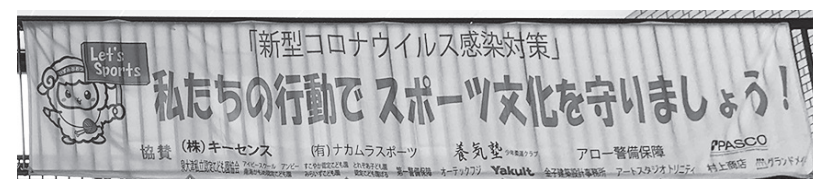

現在、総合体育館では「私たちの行動で、スポーツ文化を守りましょう！」のスローガンを掲げた横断幕を掲げています。これは、コロナ禍のなかで、市民の皆さん一人一人が感染対策に気を付けながら行動することが、スポーツ文化を守ることにつながるのの考えに賛同された有志の皆さんの協力のもとに製作しました。ほかにも啓発物品として、おづみんのうちわや缶バッジ、シールも作成しました。
総合体育館は、皆さんに安心してご利用いただけるよう感染予防対策に取り組んでいます。ご来館お待ちしております。



泉大津市集団けんしん予約

救急、急病などいざというときの連絡先

- 泉大津市消防本部 ☎22・0119
- 泉州北部小児初期救急広域センター ☎072・443・5940
- 救急安心センターおおさか ☎#7119 または 06・6582・7119

ホテル健診を開催します

まだ健康診査や特定健診（医療機関での健診、人間ドックを含む）を受けていない人はこの機会にぜひご受診ください。

健康診査		特定健康診査
日時	11月9日(月)・10日(火) 午前9時～11時30分	
場所	ホテルレイクアルスターアルザ泉大津4階（駐車場有料）	
対象	16～39歳の市民 （昭和56年4月1日～平成17年3月31日生まれ）	40～74歳の市国保加入者 （75歳誕生日前日～昭和56年3月31日生まれ）
定員	なし	1日あたり先着120人
健診料	無料	無料（がん検診追加は500円必要）
内容	問診・身体計測・血圧測定・ 検尿・血液検査（最大16項目）・ 診察	問診・身体計測・血圧測定・ 検尿・血液検査（最大16項目）・ 心電図・診察
持物	健康保険証	特定健康診査受診券 国保被保険証（保険証）
申込方法	予約なし	電話、窓口またはウェブにて要予約
問合	保健センター	

2日間とも
大腸がん
検診あり

▷健診の結果を正確なものにするため、健診前10時間以上は、できるだけ水以外の飲食物をとらないようにしましょう。

▷悪天候などにより、予告なく中止する場合があります。

20～39歳女性市民限定 39（サンキュー）健診

日時 10月25日(日) 午後2時30分～
場所 保健センター
対象 S56年4月1日～H13年3月31日生まれの女性市民
内容 健康診査、子宮がん検診（頸部のみ）、骨の健康測定（骨密度測定）
健診料 500円
申込 電話、ウェブ、窓口にて要予約
問合 保健センター
日時 10月27日(火) 午後1時～

40歳以上の女性市民向け 骨粗しょう症検診

場所 保健センター
対象 40歳以上の女性市民で、今年度の骨粗しょう症検診の受診していない人
内容 骨密度測定
検診料 500円
申込 電話、ウェブ、窓口にて要予約
問合 保健センター

40歳以上女性市民向け 乳がん検診

日時 11月17日(火) 午後1時～
場所 保健センター
対象 40歳以上の女性市民で、今年の乳がん検診を受診していない人
内容 問診・視診・触診およびマンモグラフィ（50歳未満2方向、50歳以上1方向）
検診料 500円
申込 電話、ウェブ、窓口にて要予約
問合 保健センター

がん検診クーポン券による受診はお早めに

子宮頸がん（R2.4.1時点で20歳）・乳がん検診（R2.4.1時点で40歳）を無料で受けられるクーポン券を対象者へ、5月下旬ごろに送付しています。有効期限は令和3年3月31日です。1～3月にかけて医療機関が混み合いクーポン券が使用できない可能性があるため、令和2年4月から今までに受診していない人は、早めに受診してください。

対象者で今年4月21日以降に本市に転入された人やクーポン券を紛失された人は再発行の手続きができます。また、クーポン券が届いたものの、使用せずにがん検診を受診された場合

も、お問い合わせください。

問合 保健センター

楽笑会（楽しみながら笑顔になれる健康づくりの会）予約制

時間 午前の部：10時～11時30分、午後の部：1時30分～3時
対象 65歳以上の市民
内容 生活に役立つ話や軽い体操など
定員 会場の大きさにより変わります。詳細はお問い合わせください。
持物 上靴（会場による）、当日の朝の体温を伺います。
申込・問合 10月9日(金)から高齢介護課へ電話または窓口にて

	日程	開催場所
10月	16日(金)午後	南公民館
	20日(火)午前	旭長寿園
	20日(火)午後	東港長寿園
	22日(木)午前	板原長寿園
	27日(火)午前	西港町自治会館
11月	27日(火)午後	穴師長寿園
	5日(木)午前	北曾根公民館
	10日(火)午前	条南長寿園
	10日(火)午後	豊中町公民館
	11日(水)午後	松之浜長寿園
	13日(金)午後	北豊中長寿園

ココフレア「健康体操教室」

日時 10月8日(木) 午前10時30分～11時

場所 ココフレア
対象 60歳以上（医師による運動制限のない人に限ります）
定員 先着6人
申込・問合 10月2日(金)～7日(火)にセントラルスポーツジムスタ24泉大津（☎20・6730）

歯医者さんが教える アンチエイジング

日時 12月1日(火) 午前10時～11時45分
場所 保健センター
対象 20歳以上の市民
定員 18人（保育定員先着5人）
保育料 1人につき500円
内容 第1部（講義）…健康と美しさは口元から、第2部（ヨガ）…健康で美しいカラダづくり
申込・問合 10月12日(月)から保健センター窓口または電話

11月の祝日歯科急病診療医院

▷11月3日(祝) 小滝歯科医院（我孫子160-5 ☎21・1160）受付は、午前9時30分～11時30分、午後1時～4時で、初診料が必要です。受診の際は、必ず電話確認のうえご来院ください。

新型コロナに負けない！

高齢者 インフルエンザ予防接種

新型コロナウイルスと季節性インフルエンザの同時流行を防ぐため、今年度に限り高齢者インフルエンザ予防接種の自己負担額を無料にします。＜接種を希望される場合は、必ず医療機関に事前に問合せください。＞
接種期間 10月1日～令和3年1月31日
対象 ①接種日当日、65歳以上の人

②接種日当日、60歳以上65歳未満で以下にあてはまる人
 ▷心臓、腎臓、または呼吸器の機能に自己の身の日常生活行動が極度に制限される程度の障がい有する人（身体障がい者手帳1級に相当する人）
 ▷ヒト免疫不全ウイルスによる免疫機能に、日常生活がほとんど不可能な程度の障がい有する人（身体障がい者手帳1級に相当する人）
接種回数 1回
実施医療機関 広報いずみおおつ4月号の「令和2年度成人保健予定表（保存版）」や市ホームページをご覧ください。

持物 健康保険証
自己負担 無料（今年度限り）
 ※市内指定医療機関以外での接種は、全額自費です。市外の病院・施設に入院・入所などの場合、接種する前にお問い合わせください。
問合 保健センター

75歳の人に保健師や看護師が訪問します

要介護（支援）認定を受けていない75歳の人の自宅に保健師や看護師が訪問し、介護予防の取り組みや必要に応じて介護・福祉サービスを紹介します。いきいきと元気に過ごすために、今後の健康づくりについて、ご相談ください。

問合 高齢介護課

健康相談のお知らせ

相談	場所	日程
一般健康相談 （予約不要）	保健センター	月～金曜日 午前9時～午後5時

電話による健康相談も受け付けています。
【日程】 月～金曜日（祝日除く）**【時間】** 午前8時45分～午後5時15分



←あしゅび体幹体操

プロアスリートが実践している体幹トレーニングを体験してみませんか。実績のあるスポーツトレーナーが指導する、あしゅびを意識した運動教室です。強度の高い運動で、スムーズな身体の動きへの変化を実感できます。

日時 1クール8回 11月2日・9日・16日・30日、12月7日・14日・21日・28日
 いずれも月曜日 午後1時30分～3時
場所 スポーツクラブ ルネサンス・アルザ泉大津
対象 65歳以上の市民（ラジオ体操ができる人。床上運動があるため床から起き上がれることが目安）
定員 先着23人（1クール）
申込・問合 10月12日(月)から高齢介護課へ電話または窓口で受け付け。





地域子育て支援センター（かみじょう認定こども園 乳児棟内）からのお知らせ
 ☎23・0012（駐車場は数台利用可）

おやこ広場に出かけてみませんか？

広い室内で遊ぶ「たんぽぽ」、赤ちゃんだけの日の「赤ちゃんルーム」、屋外で遊ぶ「おひさま広場」があります。公園へ行くように気軽にお出かけください。子育て相談もしていただけます。

	月	火	水	木	金	土
午前9時30分～11時30分	赤ちゃんルーム 9:45～ タッチケア実施	たんぽぽ 	たんぽぽ 	たんぽぽ 	おひさま広場 9:30～10:30 11:00～正午	たんぽぽ
午後1時～3時	赤ちゃんルーム 1:15～ タッチケア実施	たんぽぽ 	たんぽぽ 	たんぽぽ 	たんぽぽ 	おひさま広場 1:30～2:30

※赤ちゃんルームは1歳未満児対象です。兄弟の同伴はご遠慮ください。
 ※おひさま広場は雨天閉場です。室内開催もありません。

※日曜日、祝日、2日(金)午後のたんぽぽはお休みです。
 ※要予約。市ホームページ・子育て応援アプリでご確認ください。



にんじんサロンからのお知らせ ☎21・6555

★保育付き「読書タイム」 お子さんを預けて読書の時間を作りませんか？

日頃なかなかゆっくりと読書の時間をとれない保護者の皆さんが、図書館で本を読んでいる間、にんじんサロンで保育ボランティアスタッフがお子さんをお預かりします。趣味の本をゆっくり読んでみたり、情報収集したり…。子育てから少し離れて自分の時間を過ごしてみませんか？

日時 10月23日(金) 午前10時～正午
場所 図書館（受付は2階ににんじんサロン）
定員 先着5人
一時保育 6か月以上の未就学児
 ※緊急時にはお呼び出しする場合がありますので、館外への外出はできません。

申込・問合 10月9日(金)～14日(水) 午前9時30分～午後4時30分までに直接または電話でにんじんサロンへ

新型コロナに
負けない！

新生児特別定額給付金について

新型コロナウイルス感染症に係る対策として実施される国の特別定額給付金の基準日の翌日（4月28日）以降に生まれ、新たに市民となる子どもに対して給付金を支給します。

新生児へ
給付金

支給対象児 4月28日～令和3年3月31日までに出生した子どもで、出生日から申請日まで、引き続き泉大津市の住民基本台帳に記載されている子ども

申請者（支給対象者）

支給対象児の父または母で対象児の出生日から支給日まで、引き続き泉大津市の住民基本台帳に記載されている人

支給額 子ども1人あたり10万円

申請方法 ①支給対象児には9月末に郵送もしくは10月以降に子育て応援課窓口で申請書を配布②申請書と必要書類を郵送または直接提出

申請に必要な書類

- ・泉大津市新生児特別定額給付金支給申請書兼請求書
- ・支給対象児の母子健康手帳の出生届出済証明ページの写し
- ・受取口座の金融機関名、支店名、種別、口座番号、口座名義人が確認できるものの写し（通帳、キャッシュカード、インターネットバンキング画面など）

申請期限 令和3年4月13日（消印有効）

※直接提出する場合は、午後5時15分まで



問合 子育て応援課

子育てしやすいまち泉大津



子育て応援課からのお知らせ

★児童手当 10月期お支払いは10月15日(木)です

児童手当のお支払いは年3回（2月・6月・10月）です。

令和2年度児童手当現況届を提出され、引き続き受給される人には10・2・6月期の年間支払通知書を送付しています。受給額などの変更が生じた場合は、その都度通知します。

なお転出、出生、お子さんとの別居、監護・生計状態など、現況届と状況が変わった場合は手続きが必要です。



児童手当現況届はお済みですか

現況届は、受給者の6月1日現在の養育の状況などを確認するための届です。現況届をまだ提出していない場合、また書類不備により保留となっている場合、10月の定期払以降、支払いが差し止めとなります。

現況届は、6月に受給者に郵送していますので、手続きがまだの人は子育て応援課まで直接提出するか、記入漏れのないようにして郵送してください。なお、受給者の健康保険証などの添付書類が必要な場合があります。



教育政策課からのお知らせ

小学校新1年生対象 就学時健康診断のお知らせ

令和3年春に小学校新1年生になるお子さんを対象に、就学時健康診断を実施します。進学予定の各小学校で、10月末から11月中旬に実施予定です。

該当するお子さんの保護者に、案内を10月中旬頃に教育政策課から郵送します。実施場所・日時を確認のうえ、受診してください。10月下旬になっても案内が届かない場合やご不明な点があれば、教育政策課までお問い合わせください。



教育支援センターからのお知らせ ☎31・4460

令和2年度 親の会のお誘い

教育支援センターでは、家庭教育支援サポーター（子育ての悩みを聞いてくれる人）を囲んで、親の会を実施しています。親と子の関係や子育てについて、一緒に話し合ってみませんか。

日時・内容

（毎月第2木曜日、2月のみ第1木曜日 午前10時～正午）

- 10月 8日 コロナ不安のストレス
- 11月 12日 ソーシャルディスタンスの工夫
- 12月 10日 進級・進学・進路について
- 1月 14日 今年の子育ての目標は？
- 2月 4日 イライラ、ストレスどうしてますか？
- 3月 11日 新学期への期待

場所 〒595-0041 戎町3-41

泉大津市教育支援センター（車での来所はご遠慮ください）

対象 幼稚園～中学生くらいのお子さんがいる保護者など
 ※事前申込は不要ですので、当日直接お越しください。



子育て応援課からのお知らせ



各種相談・健診の日程

市ホームページ、子育て応援アプリで開催状況をご確認ください。乳幼児健診・歯科健診については、個別通知を郵送します。



予防接種

■ロタ・BCG・ヒブ・小児用肺炎球菌・B型肝炎・四種混合・MR（麻しん風しん混合ワクチン）・水痘・日本脳炎・不活化ポリオ・二種混合・子宮頸がん予防

市内指定医療機関で個別接種。広報いずみおつ4月号「令和2年度母子保健予定表（保存版）」をご覧ください。
※子宮頸がん予防ワクチンは、平成25年6月14日から、積極的な接種勧奨を一時中止しています。

母子健康手帳をお忘れの場合は接種することができません。また、予防接種を受ける際は、必ず接種後の副反応について理解したうえで、接種するようにしてください。



育児相談・子育て広場

相談名	対象	日時
7か月児相談	R2年3月生	11月5日(木) 午後1時30分～2時30分受付
乳幼児育児相談会 (身体計測・相談)	就学前の乳幼児	11月5日(木) 午後2時30分～3時受付
はっとー息まんま・食のサロン (食に関する相談・アドバイス)	就学前の乳幼児	11月5日(木) 午後1時30分～3時
母乳育児相談 (予約制)	母乳育児を希望する女性とその家族	10月28日(木) 午後1時～3時30分
ぴよぴよくらぶ ※タッチケア (赤ちゃんマッサージ)	1か月～1歳未満の親子（定員20人）	11月2日(月) 午前10時30分～11時30分 ※11月2日(月) 午前10時～10時30分
場所 保健センター		



発達相談

発達相談員が個別に相談をお受けします（予約制）。



ベビーCooking（離乳食講習会）

対象	日程	時間
R2年5月生	10月23日(金)	午後1時30分～3時
場所 保健センター ※今月都合が悪い場合、来月でも可		
定員 20人		
申込 子育て応援課あんしんサポート係		

15歳未満の子どもが休日に病気になったら…
泉州北部小児初期救急広域センター
(岸和田市荒木町1-1-51 ☎072・443・5940)



乳幼児健診

健診名	対象	日程
4か月児健診	R2年6月生	10月28日(木)
乳児後期健診	9か月～1歳未満	指定医療機関でお受けください 受診票は4か月児健診時配布
1歳6か月児健診	H31年3月21日～4月10日生 H31年4月11日～4月30日生	10月13日(木) 11月10日(木)
3歳6か月児健診	H29年3月生	10月21日(木)
場所 保健センター 受付時間 個別に通知します。		



よい歯を育てる会（歯科健診）

対象	日程	受付時間
2歳児	H30年10月生	10月22日(木)
2歳6か月児 (育児相談会)	H30年4月生	10月27日(木)
3歳児	H29年10月生	10月20日(木)
場所 保健センター ※今月都合が悪い場合はご相談ください		



たまごクラス（両親学級）

コース	内容	日時
めばえコース	妊娠・出産・赤ちゃんとの暮らし、リラックス体操	R3年1月18日(月) 午後1時30分～3時30分
はぐくみコース	妊娠中の食生活 歯のお手入れ	11月2日(月) 午後1時30分～3時30分
すくすくコース	赤ちゃんのお世話体験 子育て情報	12月5日(土) 午前10時～正午
場所 保健センター		
対象 妊娠中の市民とそのパートナー（定員15組）		
申込 子育て応援課あんしんサポート係 ※お子さん連れの参加はご遠慮ください。		

【受付】▷土曜日…午後5時～10時 ▷日曜日・祝日・年末年始（12月29日～1月3日）…午前9時～午後10時
※正午～午後1時と午後4時～5時は受け付け不可
なお、休日の救急診療は市消防本部（☎22・0119）へ



子育て応援課からのお知らせ

こどもの居場所づくり（こども食堂）一覧

こどもの居場所づくり事業（こども食堂）は、全国で子どもの貧困対策として広がっている食堂のように人とのつながりで心の安らぎを感じられるよう、子どもの居場所を提供しています。

対象：市内在住の18歳未満のこども（保護者同伴可）※詳細は各団体にお問い合わせください。

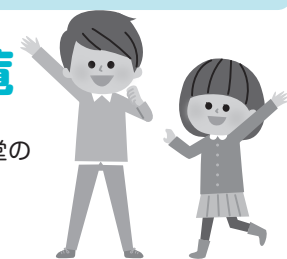

団体名	開催場所	問合せ	利用時間	料金
薔（つばみ） ※居場所	我孫子37-5	☎24・2908	開催日未定	子ども：無料 18歳以上：有料
ローズ・つなぐ食堂 ※子どもの遊び場あり	東豊中町2-6-37 ローズテラス	☎40・5800	第2日曜日 ※10月はお休み 午前11時30分～午後1時30分	子ども：無料 18歳以上：200円
串かつしんやの きつず食堂	昭和町10-17	☎21・9476	開催日未定 午前11時30分～午後1時30分	子ども：無料 18歳以上：200円
ごはん and カフェ 友'S	東豊中町3-2-6	☎24・1288	第4土曜日 ※現在テイクアウトのみ 午後4時30分～6時30分	子ども：無料 18歳以上：200円
OASIS 子ども食堂	上之町1-22	☎22・3525	毎月第2日曜日 ※現在食事提供なし 午後5時～7時	子ども：無料 大人：100円
板原こどもの家 ※子どもの遊び場、 おやつあり	板原町3-18-16	☎33・5700	毎週水曜日 午後3時～5時	無料
助松子どもの部屋 ※学習支援・居場所	助松町3-1-25	☎090・8480・4338	第2・第4水曜日 午後3時～5時	無料
龍芳 こども食堂	東雲町6-48	☎33・3580	開催日未定 午後5時～8時	子ども：無料 18歳以上：200円

（※注）付き添いの保護者は原則子ども1人につき大人1人まで。

ワクチン接種間隔の改正について

予防接種法の一部改正により、10月1日から異なる種類のワクチンの接種間隔が『制限なし』へ変更になります。ただし、注射生ワクチンから注射生ワクチンを接種する場合のみ27日以上の間隔をおくことと、同一ワクチンを複数回接種する場合の接種間隔は現行通りです。不明な点は接種医または子育て応援課までお問い合わせください。

新型コロナに
負けない！

児童のインフルエンザ予防接種費用の公費助成をします！

費用の
助成

新型コロナウイルス感染拡大の継続が予測される中、新型コロナウイルスと季節性インフルエンザの同時流行を防ぐため、インフルエンザ予防接種費用の一部公費助成をおこないます。

実施期間 10月1日～令和3年1月31日
対象 接種日時時点で市に住民登録があり、生後6か月から高校3年生（相当年齢）までのお子さん
助成額 1人1回につき上限1,500円
13歳以上 1回・13歳未満 2回まで
※1回目接種時に12歳で、2回目接種時に13歳以上の場合に限り、2回目の接種も公費助成の対象。
助成方法 接種時に指定医療機関で母子健康手帳と「児童のインフルエンザ予防接種助成申請書兼代理受領に関

する委任状」（指定医療機関窓口に設置または市ホームページからダウンロード）を提出し、本来の接種費用から1,500円を引いた金額を医療機関で支払い。
※指定医療機関以外で接種する場合は、子育て応援課に問い合わせ。
※子どものインフルエンザワクチンは、法令に基づかない「任意接種」であり、医療機関により料金が異なります。
※指定医療機関は市ホームページで確認、もしくは子育て応援課にお問い合わせください。

問合せ 子育て応援課

おおつ物語

日本人と牛（1） ～日本人、牛との遭遇～



牛形埴輪
今城塚古墳（高槻市所蔵）

牛はもともと日本にはいない動物であることはご存じでしょうか。では日本人は、そして泉大津の人びとはいつごろ牛と出会ったのでしょうか。

3世紀末に書かれた中国の歴史書『魏志倭人伝』には「その地には牛、馬、虎、豹、^{ぎしわじんてん}未、^{ひょう ひつじ かさぎ}鵲（鳥の一種）無し」とあります。発掘調査では、南郷大東遺跡（5世紀中頃・奈良県御所市）から、牛の歯が出土しているのが最古例といわれています。また、四条7号塚古墳（5世紀後半・奈良県橿原市）、今城塚古墳（6世紀・高槻市）などから、牛を模した埴輪が見つかっており、6世紀になると各地の遺跡から牛の骨も多く見つかるようになることから、朝鮮半島を経由し大陸から少数ながら日本へ連れてこられ、少しずつ普及していったと考えられています。日本人と牛は1500年以上もの長いおつきあいなんですね。

次回から、各時代の人々と牛との関係から泉大津の歴史を紐解きます。

今回は、日本人と牛（2）をお送りします。

〔問合〕生涯学習課

文化財へのいざない

池上曾根弥生学習館と織編館の催し案内です。
各施設情報は下記 QR コードからご覧ください。

池上曾根弥生学習館

☎20・1841 FAX 20・1866 ※月曜休館
開館：午前10時～午後5時（体験は午後4時まで）



休館

10月5日(月)、12日(月)、19日(月)、26日(月)

◆文化財セミナー

「今日から考古学者！？体験！土器実測」

遺跡から出土した土器は、土器の形状や痕跡などを「実測図」と呼ばれる図面を描いて記録します。本物の土器を使って、実測図の描き方を学んでみましょう。

日時／第1回（初級編）10月25日(日)

第2回（中級編）11月1日(日)

（いずれも午後1時30分～3時30分）

定員／各回先着5人

申込／10月11日(日) 午前10時から電話予約

◆ガラス玉づくり（毎月実施）

バーナーでガラス棒を溶かし、鉄芯に巻きつけてガラス玉を作ります。

日時／11月1日(日) 午前10時～、午後1時～

定員／各回先着4人

参加費／30gまで500円から

申込／10月25日(日) 午前10時から電話予約

おりあむかん 織編館

☎31・4455 FAX 31・4457 ※水曜休館
開館：午前10時～午後5時（入館午後4時30分まで）



休館

10月7日(水)、14日(水)、21日(水)、28日(水)

※織編館常設展およびギャラリーは11月末で閉室します

◆ふるさとの古文書講座 ～古文書の基礎編2～

日時／10月12日(月) 午後1時30分～3時

場所／テクスピア大阪 定員／先着30人

受講料／100円

申込／10月1日(木) 午前10時から電話受付

◆企画展「織毛布デザイン展」

期間／開催中～10月18日(日)

◆織編館ギャラリー

「文化協会 風景画展」期間／10月23日(金)～25日(日)

「文化協会 会員写真展」期間／10月30日(金)～11月1日(日)

◆チリメンモンスターをさがそう！

ちりめんじゃこに混ざった小さな生き物、チリメンモンスターをさがしてみよう！

日時／11月8日(日) 午前10時～、午後1時30分～

定員／各回先着10人

申込／10月25日(日) 午前10時から電話予約