

考えよう・人権

人間が人間らしく生きるために、すべての人が等しく持っている権利、「人権」について考えるコラムです。



障がいへの理解と心づかい

今

年の4月に「障がいを理由とする差別の解消の推進に関する法律（障がい者差別解消法）」が施行されました。この法律

は障がいのある人への差別をなくすことで、障がいのある人もない人も、ともに生きる社会をつくることをめざしています。

障がいのない人にとっては何の問題もなくても、障がいのある人にとっては日常生活や社会生活を送るうえで利用しにくい施設や設備、障がいのある人の存在を意識していない習慣や文化など様々な妨げとなるものがあります。これらは障がいのない人からは気づきにくいものです。

では、障がいを理由とする差別とはどのような差別を指すのでしょうか？

障がい者差別解消法では、「不当な差別的取扱い」と「合理的配慮をしないこと」が差別にあたります。

「不当な差別的取扱い」とは、障がいを理由として、正当な理由なく、サービスの提供を拒否したり、制限したり、条件を付けたりするような行為を指します。例えば、「障がいがある」という理由だけでアパートを貸してもらえない、車いすを利用していることを理由にレストランに入れないなどです。

次に、「合理的配慮をしないこと」とは、障がいのある人から何らかの配慮を求める意思の表明があった場合に、負担になり過ぎない範囲で、社会的な妨げを取り除くための配慮を行わないことをいいます。例えば、「聴覚障がいのあ

る人に声だけで話す」、「視覚障がいのある人に書類を渡すだけで読み上げない」などです。

この法律は、国や市区町村といった行政機関や、会社やお店などの民間事業者が対象ですが、差別をなくしていくことは、すべての人に求められる責務でもあります。

障がいのある人が困っているところを見かけたら、こちらから積極的に声をかけて、何かサポートできることがないかを聞いてあげてください。

みなさん一人ひとりが障がいについて理解し、障がいを理由とした不当な差別や制限といった差別に気づき、ともに暮らせる地域社会をつくるための心づかいを積極的に実践していきましょう。

We ♥ books!



図書館だより

新着本や、図書館からのお知らせを掲載します。

●開館時間→午前9時30分～午後7時 ●問合せ→☎32・0562
(土・日曜日、休日は午後5時まで)

9月のカレンダー

日	月	火	水	木	金	土
				1	2	3
4	5	6	7	8	9	10
11	12	13	14	15	16	17
18	19	20	21	22	23	24
25	26	27	28	29	30	

New Books

新しく入った本

●**翻訳できない世界のことば** (エラ・F・サンダース 著)
インドネシア語「JAYUS」(笑うしかないくらい笑えないひどいジョーク)など、他の言語に訳すと言では言い表せない「翻訳できないことば」を世界中から集め、感性豊かな解説と瀟洒なイラストを添えて紹介する。

●**毒殺協奏曲** (アミの会 (仮) 編)

有栖川有栖、小林恭三、篠田真由美、柴田よしきなど、人気作家8人による、「毒殺」縛りの描き下ろし短編集。致死量に詳しすぎる女、身近な毒…。サスペンスから本格まで、バラエティ豊かな作品を収録。

●**きかせたがりやの魔女 (中学年)** (岡田 淳 作)

たいていの小学校には、魔女や魔法使いがいるらしい。ある日、「ぼく」の前に魔女としゃべる

クロツグミが現れて…。小学校5年生の男の子がきかせたがりやの魔女からきいた、6人の魔女と、魔法使いの話。

●**かえってきたクレヨン** (O・ジェファーズ 絵)

「くめみどりクレヨン」なんて、子どもに嫌われる名前はやめにするに決めた男の子がクレヨンたちから受け取った絵はがきの束。それは、抗議と怒りとお願いの手紙だった…。クレヨンたちのゆかいな反乱を描く。

●**ぼくのいちにちどんなおと?** (山下 洋輔 文)

こうちゃんの一日は、どんな音? 洗顔、犬と猫のケンカ、水遊び、歯磨き…。聞き慣れた「音」を、ジャズ・ピアニスト山下洋輔の自由なオノマトペと、むろまいこの立体表現で描きます。耳でも目でも楽しめる絵本。

Events イベント情報

●映画会

〔日時〕10月1日(土) 午後2時～(55分) 「ぼくは王さま～たまごとめいたんてい～」

●おはなし会

〔日時〕9月17日(土) 午後3時～(約30分) ※毎月第3土曜日の午後3時～

●赤ちゃんのためのおはなし会

〔日時〕10月6日(木) 午前11時～(約30分) ※毎月第1木曜日の午前11時～

健康のページ

〔 問合せ 〕 保健センター （ ☎ 33 ・ 8181 ） 、
高齢介護課 （ 市役所 1 階 8 番窓口 ☎ 33 ・ 1131 ）

救急、急病などいざというときの連絡先

- 泉大津市消防本部 ☎ 21 ・ 0119
- 泉州北部小児初期救急広域センター ☎ 072 ・ 443 ・ 5940
- 和泉保健所 ☎ 41 ・ 1342
- 救急安心センターおおさか ☎ # 7119 または 06 ・ 6582 ・ 7119

高齢者インフルエンザ予防接種について

次の対象者で、希望する人にインフルエンザ予防接種を行います。

接種期間 10 月 1 日(土)～平成 29 年 1 月 31 日(火)

対象 ①接種日当日 65 歳以上の市民
②接種日当日 60 歳以上 65 歳未満で以下に当てはまる市民

▷心臓、腎臓、または、呼吸器の機能に、自己の身の日常生活行動が極度に制限される程度の障がい有する人（身体障がい者手帳 1 級相当）

▷ヒト免疫不全ウイルスによる免疫の機能に、日常生活がほとんど不可能な程度の障がい有する人（身体障がい者手帳 1 級相当）

接種回数 1 回

実施医療機関 広報いずみおおつ 4 月号のとじ込み記事の「平成 28 年度 成人保健予定表(保存版)」をご覧ください。

持物 健康保険証

接種費用 自己負担金 1,000 円

※ 生活保護受給者は、接種費用が免除。（生活福祉課が発行する生活保護受給証明書を、接種時に医療機関窓口提出）

※ 市内指定医療機関以外や市外医療機関での接種は、全額自費となります。市外の病院・施設に入院・入所などの場合、保健センターにお問い合わせください。

問合せ 保健センター



介護予防ボランティア養成講座 健口講座

歯と口の健康は、豊かな生活を送る基礎となり、全身の健康状態、生活習慣病、介護予防とも深く関わり心身の健康に大きく影響します。希望者は、講座終了後にお口の介護予防ボランティアとして、地域に「8020（ハチマルニイマル）運動※」の輪を広げる活動を予定しています。一緒に活動しませんか！

★いずみおおつ健康チャレンジ計画！の対象事業です。（10月6日開催分）※「8020（ハチマルニイマル）運動」とは 80 歳で 20 本以上自分の歯を保とうという運動です。

日 程	内 容	講 師
①9 月 29 日(木) (一般公開あり)	▷介護予防について～介護予防って何？～ ▷長寿の鍵は、“口”にあり 笑って、楽しく お口の健康のお話 ～実感してみよう 体験編～	歯科衛生士など 歯科医師 西村吉行先生
②10 月 6 日(木)	▷お口の健康や歯周病について ～磨いてみよう 実践編～	歯科衛生士 保健師など
③10 月 20 日(木)	▷「口腔ケア寸劇」 ～おたねさんのお悩み相談～ ▷まとめ ～歯とお口の健康を広める活動～	

時間 いずれも午後 1 時 30 分～3 時 **場所** 総合福祉センター 3 階

対象 高齢期のお口の健康に関心がある人で①～③全日程に参加可能な人（参加者には素敵なプレゼント）（年齢問わず）※一般公開の①のみの参加も可。その場合は 65 歳以上の市民。 **定員** ①35 人 ②③は各 20 人（いずれも先着順）

持物 水分補給のための飲み物、筆記用具、必要な人は眼鏡など

申込・問合せ 9 月 8 日(木)から電話または直接、高齢介護課介護予防係へ

9 月の祝日歯科急病診療医院



楽笑会（楽しみながら笑顔になれる健康づくりの会）

▷9 月 19 日(祝) 小滝歯科医院（我孫子 160-5 ☎ 21 ・ 1160）▷22 日(祝) 高橋歯科（我孫子 68）☎ 22 ・ 3194）

受付時間は、各医院とも午前 9 時 30 分～11 時 30 分、午後 1 時～4 時で、初診料が必要です。受診の際は、必ず電話で確認のうえ、ご来院ください。

椅子に座りながらの簡単な運動で頭も身体もスッキリ！ 65 歳以上の市民であれば、どなたでも参加できます。

★いずみおおつ健康チャレンジ計画！の対象事業です。10 月 5 日開催分からポイントが付与されます。

日程・場所

9 月 13 日(火)…条南長寿園、東港長寿園

9 月 14 日(水)…松之浜長寿園

9 月 16 日(金)…南公民館、北豊中長寿園

9 月 20 日(火)…条東長寿園

9 月 21 日(水)…東助松長寿園

9 月 27 日(火)…穴師長寿園

10 月 5 日(水)…南曽根公民館

時間 午前 10 時～11 時 30 分

（ただし、東港・松之浜・北豊中・穴師長寿園、南曽根公民館は午後 1 時 30 分～3 時）

問合せ 高齢介護課



健康診査のお知らせ（無料・申込不要）

★いずみおおつ健康チャレンジ計画！の対象事業です。

場 所	日 時	内 容
南公民館	9 月 11 日(日) 午前 9 時 30 分～11 時 30 分	問診・診察・身体計測・血圧測定・尿検査・血液検査
対象 昭和 52 年 4 月 1 日～平成 13 年 3 月 31 日生まれの市民 持物 健康保険証 ※当日の朝食はできるだけ抜いてお越しください。 問合せ 保健センター		



健康相談のお知らせ

健康・育児などに関する電話相談も受け付けています。

相 談	場 所	日 程
一般健康相談 (予約不要)	保健センター	月～金曜日
歯科・栄養相談 (個別相談のみ予約制)		午前 9 時～午後 5 時

【日程】 月～金曜日（祝日除く）
【時間】 午前 8 時 45 分～午後 5 時 15 分



左記のマークがついている事業はいずみおおつ健康チャレンジ計画対象事業です。

いずみおおつ健康チャレンジ計画は 10 月開催分から対象です！

※平成 28 年 4 月 1 日から受診された健（検）診も対象となります。



平成 2 8 年度市民公開講座（全 6 回） 参加費無料！ 「住み慣れた地域で最期まで」を支える在宅医療・介護の基本

長寿社会を迎え、家で療養しながらの生活も珍しいことではなくなっています。そして誰しもに訪れる「死」も、いつなのかを知ることは難しいことです。「在宅医療」「介護保険」などの現状を学び、自分らしい生き方や最期の迎え方、準備しておくべきことなどを考えてみましょう。

この講座は、いずみおおつ健康チャレンジ計画！の対象です。1 0 月 5 日開催分からポイントが付与されます。

日程

①9 月 21 日(水)…在宅医療の基本と実際 ②9 月 28 日(水)…知っておきたい介護保険

③10 月 5 日(水)…訪問看護の実際、高齢者の服薬管理 ④10 月 12 日(水)…高齢者の多様な住まい方 ⑤10 月 19 日(水)…もしもの時に備えるエンディングノート

⑥10 月 26 日(水)…医療や介護を上手に受けるための心構えを学ぼう

場所 テクスピア大阪 301 会議室

対象 泉大津市内に在住または在勤の人で原則全 6 回参加できる人

定員 60 人（先着順）

申込・問合せ 9 月 7 日(水)より電話（☎ 21 ・ 0294）または直接、地域包括支援センター（市役所東側・ベルセンター内）へ

高齢者健康相談

日程 9 月 16 日(金)、10 月 7 日(金)

時間 午後 1 時 30 分～2 時 30 分

場所 総合福祉センター 1 階相談室

内容 ▷検尿 ▷血圧測定 ▷健康に関する相談

問合せ 総合福祉センター（☎ 23 ・ 1390）

ピンクリボン大阪 2016 女性がんの検診啓発チャリティイベント

チャリティーボウリング大会

日程 10 月 16 日(日) 午前 10 時 30 分～正午

場所 ピースボウルりんくうシークル店

申込 2 名 1 チーム 2 ゲーム 1,800 円

参加名、男女、電話番号をご記入のうえ、ファクス（072 ・ 469 ・ 1538）でお申し

募集

このコーナーでは、**小学校入学前**のお子さんの写真を募集しています。お子さんの写真と住所名前（ふりがな）、生年月日、電話番号、保護者のひとことをご添え、郵送〒595-1868 または Eメール（kouhou@city.izumiotsu.osaka.jp）に秘書広報課まで。

NEW FACE!!

泉大津在住のかわいい子どものスナップです。

元気でーす！
おおつつこ



この笑顔が何よりの癒し♪
大好きだよー！

（松之浜町）

やましたあいと
山下 蒼心ちゃん
平成 27 年 4 月 14 日生

かぼちゃレシピコンテスト開催！

今年の「わくわく食育体験」では、かぼちゃの植え付けを行い、親子で収穫を楽しみました。体験活動に参加している親子を対象に開催された「かぼちゃレシピコンテスト」の大賞作品を紹介します。

◎大賞作品 「ヘルシー黄色いデザート」

かぼちゃを練り込んだ白玉だんご。生地に豆腐を入れることで栄養価もアップし、食感もやわらかに。短時間で簡単に作れて、盛り付けもかわいらしいと高評価を得て、親子で楽しみながら一緒に作れるデザートとして大賞に選ばれました。

＜作り方＞ 1. かぼちゃ 100g は適当な大きさに切り、レンジでやわらかくなるまで加熱し、皮を取り除いてつぶしておく。
2. 1 に豆腐 100g、白玉粉 100g を入れ、しっかりと混ぜる。
3. 一口大に丸め、熱湯でゆでる。浮いてきたら冷水に取り、水気を切っておく。
4. 器に白玉、カットしたパイナップル（缶詰）適量、あんこ適量、缶詰のシロップ、きな粉を盛り付けて完成。

問合せ 保健センター（☎ 33 ・ 8181）

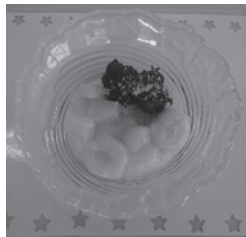



おやこ広場からのお知らせ (地域子育て支援センター ☎23・0012)

赤ちゃんとお出かけしてみませんか？

親子でゆったり遊び、子育て仲間の輪を広げませんか。終わりの会の集いでは、絵本の読み聞かせや、わらべうたあそびなどを、親子一緒に楽しめます。

★ おやこ広場 たんぽぽ

対象 就学前まで
時間 ▷火～木曜日…午前 9 時 30 分～午後 0 時 30 分、午後 1 時～3 時
▷金曜日…午後 1～3 時
▷土曜日…午前 9 時 30 分～午後 0 時 30 分

★ おひさま広場 (園庭で外遊び)

対象 就学前まで
時間 ▷金曜日…午前 9 時 30 分～午後 0 時 30 分
▷土曜日…午後 1 時～3 時 ※雨天中止

★ 赤ちゃんルーム

対象 1 歳未満
時間 毎週月曜日 午前 9 時 30 分～午後 0 時 30 分、午後 1 時～3 時
※9 月 19 日(祝)はお休みです。兄弟の同伴はご遠慮ください。

→ ※9 月 7・21 日(水)午前は子育て講座のためお休みです。
※9 月 16 日(金)午後はスタッフ研修のためお休みです。

★ 歯科衛生士さんの 歯科相談

歯磨きを嫌がる、かみ合わせが気になる、歯の磨き方は？など、お母さんの悩みや相談に応じます。
(虫歯の健診ではありません。)

日時 9 月 14 日 (水) 午前 11 時～正午

対象 市内在住の 0 歳～就学前の子どもと保護者

場所 地域子育て支援センター おやこ広場「たんぽぽ」
(かみじょう認定こども園内)

たんぽぽ利用の親子で相談希望者先着 10 組
申込 不要 (当日直接たんぽぽへ)



地域子育て支援センターからのお知らせ (☎23・0012)

★ 子育て講座 「乳幼児期に大切にしたいこと」 (参加無料、保育あり)

乳幼児期の子育てについて下記のテーマで、子育て講座を開催します。この時期の子どもの育ちや育児を大切にしたいことを学びませんか。

日程 ①9 月 7 日(水) ②9 月 21 日(水)

※どちらか 1 回でも両日でも申し込み可

時間 午前 10 時 15 分～11 時 45 分(受付 10 時から)

場所 勤労青少年ホーム 1 階集会室 ※駐車場に限りがあります。

対象 市内在住の 0 歳～就学前のお子さんを子育て中の保護者、妊娠中の人

定員 各回 30 人 (申込順)

※保育あり (要予約、5 か月以上の子どもさんで先着 10 人)

テーマ ▷①「就学までの子育てここがポイント」

②「卒乳、イヤイヤ期、おむつのバイバイポイント」

講師 小仲久子氏 持物 お茶

申込・問合せ 8 月 17 日(水)から月～金曜日の午後 1 時～4 時に電話でお申し込みください。

地域子育て支援センター (☎23・0012) へ

いずみおおつ 子育て応援アプリ



右のQRからダウンロードしてください。また、市ホームページでも公開しています。ご利用ください。

子育てを便利にする、使える機能、盛りだくさん！

機能の一部を紹介します



子育てに関する、お得な情報や市で取り組んでいる情報まで盛りだくさん！！



市内の公園や、赤ちゃんの駅 (おむつ替え・授乳スペース) などを掲載しています。

アプリのダウンロードはこちらから！

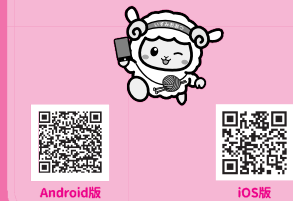

子育てしやすいまち泉大津



子育て応援ひろば

子育てに役立つ情報を掲載しています。



こども未来課からのお知らせ

みんな おいで いっしょにあそぼ！

参加無料！
※要事前申込

親子で遊ぼう会日程表 (後半期)

持ち物…着替え・水筒・タオルなど各自で必要なもの

施設名・連絡先	定員	対象年齢	名称	日程	受付	内容
戒保育所 ☎21-1471	6 組	生後 6 か月～1 歳半	パンダ	①10 月 6 日(水) ②10 月 20 日(水) ③11 月 2 日(水)	午前 9 時 30 分～	ふれあい遊び&フリートーク
要保育所 ☎22-0564	10 組	生後 6 か月～1 歳半	ももちゃん	①10 月 13 日(水) ②10 月 27 日(水) ③11 月 10 日(水) ④12 月 21 日(水)		ふれあい遊び&フリートーク クリスマス会
浜保育所 ☎33-5432	10 組	生後 6 か月～1 歳半	ペンギン	①10 月 13 日(水) ②10 月 27 日(水) ③11 月 10 日(水)		ふれあい遊び&フリートーク
宇多保育所 ☎32-2612	10 組	生後 6 か月～1 歳半	りんご	①10 月 13 日(水) ②11 月 10 日(水) ③12 月 21 日(水)		ふれあい遊び&フリートーク クリスマス会
条東保育所 ☎21-0221	10 組	1～3 歳児	ひよこ	①10 月 20 日(水) ②11 月 17 日(水) ③2 月 9 日(水)		①運動会 ②つくってあそぼう ③ごっこあそび
勤労青少年ホーム ☎こども未来課	15 組	0 歳～1 歳半		①10 月 7 日(金) ②10 月 28 日(金) 勤労青少年ホームにて当日午前 9 時 30 分から受け付け (事前申込不要) 午前 10 時～11 時		

事前申込開始日 9 月 12 日(月) 午前 9 時～午後 5 時 (土・日曜日、祝日を除く)

※直接、希望の保育所に保護者がお越しください。電話やファクスでの受け付けはしていません。定員になりしだい締め切ります。
※徒歩か自転車でお越しください。

問合せ 各保育所 (勤労青少年ホームの問い合わせはこども未来課)

公立保育所の園庭開放

園庭で、自由におもちゃを使って
親子で遊んでください。

【時間】毎週火曜日 午前 9 時 30 分～11 時
【対象】0 歳～就学前

毎週火曜に
開催！
絵本 400 冊貸し
出ししています



児童手当の現況届はお済みですか？

平成 28 年 5 月分から引き続き、児童手当・特例給付を泉大津で受ける人については、6 月 1 日時点の状況について現況届を提出する必要があります。現況届をまだ提出していない場合、また書類不備により保留となっている場合、10 月の定期払が差し止めとなる可能性があります。まだの人は至急ご提出ください。

問合せ こども未来課 (市役所 1 階 3 番窓口)



左記のマークがついている事業はいずみおおつ健康チャレンジ計画対象事業です。

いずみおおつ健康チャレンジ計画は 10 月開催分から対象です！

※平成 28 年 4 月 1 日から受診された健（検）診も対象となります。

保健センターからのお知らせ (☎33・8181)



各種相談・健診の日程

子育てを中心とした、さまざまな相談や健康診査などを実施しています。



予防接種

■ヒブ・小児用肺炎球菌・四種混合・MR（麻しん風しん混合ワクチン）・水痘・日本脳炎・不活化ポリオ・二種混合・子宮頸がん予防接種

市内指定医療機関で個別接種。広報いずみおおつ 4 月号「平成 28 年度 母子保健予定表（保存版）」をご覧ください。
※子宮頸がん予防接種は、平成 25 年 6 月 14 日から、積極的な接種勧奨を一時中止しています。

■ BCG 予防接種

実施日 9 月 12 日(月)、9 月 23 日(金)

受付時間 午後 1 時 15 分～2 時 30 分

場所 保健センター

対象 生後 3 か月～1 歳未満(標準的な接種期間は生後 5～8 か月)
当日は体温を測定し、母子健康手帳と予防票をお持ちください。予防票は子ども医療証の手続きの際などにお渡しした「予防接種と子どもの健康」冊子に挟んでいます。母子健康手帳をお忘れの場合は接種することができません。また、予防接種を受ける際は、必ず接種後の副反応について理解したうえで、接種するようにしてください。



育児相談

場 所 保健センター

相 談 名	対 象	日 時
7 か月児相談	H28 年 2 月生	10 月 4 日(火) 午後 0 時 45 分・1 時 30 分受付
乳幼児育児相談会 (身体計測・相談)	就学前の乳幼児	10 月 4 日(火) 午後 2 時 30 分～3 時受付
ほっと息まんな食のサロン (食に関する相談・アドバイス)	就学前の乳幼児	10 月 4 日(火) 午後 1 時 30 分～3 時 30 分
びよびよくらぶ (親子同士の交流・相談) ※タッチケア (赤ちゃんマッサージ)	1～8 か月未満の親子	9 月 21 日(火) 10 月 3 日(月) 午前 10 時 30 分～11 時 30 分 ※10 月 3 日(月) 午前 10 時～10 時 30 分
赤ちゃん広場 (親子同士の交流・相談)	7 か月～1 歳未満 の親子	10 月 4 日(火) 午後 2 時 30 分～4 時
1・2・3 のみんなの広場 (親子同士の交流・相談)	1～3 歳の親子	9 月 13 日(火) 21 日(水) 午後 2 時 30 分～4 時
母乳育児相談	母乳育児を希望する 女性とその家族	9 月 28 日(火) 午前・午後



たまごクラス（両親教室）

10・11 月コース受け付け中。お子さん連れの参加はご遠慮ください。



15 歳未満の子どもが休日に病気になったら… 泉州北部小児初期救急広域センター

(岸和田市荒木町 1-1-51 ☎072・443・5940)



乳幼児健診

健 診 名	対 象	日 程
4 か月児健診	H28 年 5 月 11 日～5 月 31 日生	9 月 28 日(火)
乳児後期健診	9 か月～1 歳未満	指定医療機関でお受けください 受診票は 4 か月児健診時配布
1 歳 6 か月児健診	H27 年 2 月 11 日～2 月 28 日生 H27 年 3 月 1 日～3 月 20 日生	9 月 13 日(火) 10 月 6 日(火)
3 歳 6 か月児健診	H25 年 2 月生	9 月 21 日(火)
場 所	保健センター	受付時間 個別に通知します。



よい歯を育てる会（歯科健診）

対 象	日 程	受付時間
2 歳児	H26 年 9 月生	9 月 29 日(火) 午後 0 時 50 分～1 時 20 分
2 歳 6 か月児※	H26 年 3 月生	9 月 27 日(火) 午後 0 時 45 分・1 時 15 分
3 歳児	H25 年 9 月生	9 月 20 日(火) 午後 0 時 50 分～1 時 20 分
場 所	保健センター	持物 歯ブラシ・母子健康手帳・お茶・問診票(記入して) 今月都合の悪い場合は来月でも可(予約不要) ※2 歳 6 か月児のみ育児相談会も行います。



ベビー Cooking（離乳食講習会）

日 時	対 象	受付時間
9 月 26 日(月)	H28 年 4 月生	午後 1 時 30 分～3 時 (午後 1 時 15 分から受付開始)
場 所	保健センター	※今月都合が悪い場合、来月でも可(予約不要)



発達相談

発達相談員が個別に相談をお受けします（予約制）。



ことば（発音や吃音など）・のみこみ・きこえの相談

日 時	対 象
11 月 2 日(火) 午後 1 時 30 分～4 時 (予約制 1 人 30 分)	本市在住の 乳幼児とその保護者
場 所	保健センター
予 約	保健センターまで

【受付】▷土曜日…午後 5 時～10 時 ▷日曜日・祝日、年末年始
(12 月 29 日～1 月 3 日) …午前 9 時～午後 10 時
※正午～午後 1 時と午後 4 時～5 時は受け付け不可
なお、休日の救急診療は市消防本部 (☎21・0119) へ。



子育て応援ひろば



人権市民協働課からのお知らせ

注目！

ハローワーク
と泉大津が
連携！！

フレ！フレ！

働きたいママを応援！ 子どものお迎え前の時間に受けられます！

再就職応援講座 in 認定こども園

働いてみたいけど、ブランクや自分のスキルが不足しているのではと不安…などと感じている女性に向け、自信を持って再就職に向けた活動をしていただくための講座を実施します。今年の会場は市立の 2 認定こども園です。受講を希望する場合は会場ごとに原則 2 回とも出席をお願いします。

テーマ・講師

プロの美容部員直伝でいつものメイクに輝きプラス☆

① 好感度 UP メイク術

普段の化粧道具で OK！就活に役立つテクニックを伝授します！

▷講師 POLA THE BEAUTY スタッフ

▷テーブルに置ける鏡、普段使っている化粧道具をお持ちください。

POLA の皆さん
も泉大津のママを
応援しています！



ママの就活支援担当者が教える「はじめての第一歩」

② 就活準備セミナー

▷講師 ハローワーク泉大津マザーズコーナー担当者

昨年の参加者の声

働くための第一歩を踏み
出してみようと思いまし
た。

会場 1 かんじょう認定こども園

▷日時・テーマ ▷9 月 8 日(火)・① ▷15 日(火)・② いずれも午後 1 時～2 時 30 分

会場 2 くすのき認定こども園

▷日時・テーマ ▷10 月 26 日(火)・② ▷27 日(火)・① いずれも午後 1 時 30 分～3 時

対象 再就職を希望する女性市民 定員 会場ごとに先着 20 人

一時保育 先着 5 人 (6 か月以上の未就学児。申し込み時に要予約)

申込・問合 かんじょう認定こども園での受講希望者は 9 月 5 日(月)から、くすのき認定こども園での受講希望者は 10 月 11 日(火)から電話 (☎33・1131) またはメール (jinken@city.izumiotsu.osaka.jp) に住所・名前 (ふりがな) ・電話番号を記入し、人権市民協働課 (市役所 1 階 2 番窓口) へ



保健センターからのお知らせ (☎33・8181)

B 型肝炎ワクチン接種の開始について

予防接種法施行令の一部改正により、平成 28 年 10 月 1 日から、定期予防接種に B 型肝炎ワクチンが追加されることになりました。

対象 平成 28 年 4 月 1 日以降に生まれた市民で、
生後 1 歳未満の乳児

接種回数と接種期間 合計 3 回 (27 日以上の間
隔で 2 回、初回から 139 日以上あけて 1 回)

※接種対象者の中で任意接種としてすでに接種を受けたことのある人は、平成 28 年 10 月 1 日以降に

残りの回数を定期接種として接種してください。

接種費用 対象年齢内であれば、無料

持物 母子健康手帳・子ども医療証

接種場所 市内実施医療機関 (詳しく
は市ホームページ、保健センター) へ

問合 保健センター



市ホームページは
こちらから

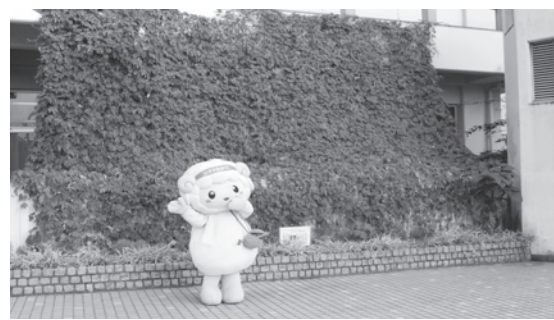

泉穴師神社の神像群～83軀の“再発見”～ 日本最多の神像について学ぶ

7月16日、テクスピア大阪で市文化財保護審議会会長で元大阪大谷大学教授の吉原忠雄先生による市民歴史講座を開催しました。泉穴師神社所蔵の83軀の神像のうち80軀が、3月11日に国指定重要文化財として文化庁文化審議会から答申されたことをうけ、これまで知られていなかった地域の貴重な文化財について学びました。



夏環境について学ぶ 休みエコバスツアー

7月28日、大阪いずみ市民生活協同組合と大阪ガス㈱のガス科学館・泉北製造所へ施設見学に行きました。発泡スチロールなどの中間処理・食品残渣による堆肥づくりの見学や農産加工体験、地球の環境やエネルギーについて学びました。これは地域環境基金を活用した事業です。



戦争体験、次代を担う子どもたちへ 夏休みこども平和学習会・平和パネル展を開催

7月から8月にかけ、市内4小学校で夏休みこども平和学習会を実施しました。初回、7月27日の浜小学校には伊藤市長も訪れ、「戦争体験者の皆さんと直接対話できるまとない機会。たくさん学んでください」と子どもたちに声をかけました。本学習会では戦没者遺族会、原爆被害者の会の協力のもと、折鶴の作成や「平和・暴力ってどんなこと？」と題したグループ討論、絵本の会ばっかぽかによる絵本の読み聞かせなどを実施。子どもたちが作った折鶴は、全小学校で実施後千羽鶴にして、広島へ送る予定です。また、8月1～5日、市役所1階市民ロビーにて「平和パネル展」を開催しました。「大阪に残る戦争の傷あと」をテーマとしたパネルや、今年度の平和メッセージ展の優秀作品などを展示。また、戦没者遺族会による活動紹介展示も同じスペースで行い、市と市民が連携し、平和の大切さを訴えました。

「緑のカーテン」次は皆さんの番です おづみんも取り組んだよ@^^@

地域環境基金を用いて「緑のカーテン」に取り組み、今年は市内幼稚園や保育園、市庁舎など17施設に設置。「緑のカーテン」は、つる性植物（ゴーヤ・アサガオ・ヘチマなど）をベランダや窓の外にはわせ、夏の暑い日差しを効果的に遮る目にも地球にも優しい自然のカーテンです。皆さんも来年は地球にやさしい「緑のカーテン」に取り組んでみてはいかがでしょうか。



親子でエコクッキングを実践 環境にやさしい調理方法

8月3、5日に夏休み親子エコクッキングを大阪ガス㈱と共同で開催しました。「エコ・クッキングのススメ」の環境学習の後、調理を実践。野菜の皮や茎などの生ごみをほとんど出さずに調理を行うことができました。これは地域環境基金を活用した事業です。

まちの話題

Izumiotu Town Topics



泉大津で起こったさまざまなできごとやイベントを、写真とともにお届けします。

say cheese!!



高規格救急車を寄贈していただきました ひとりでも多くの市民を守るため

8月2日、平和オート㈱（泉大津市なぎさ町6-1）の創立50周年記念式典が開催され、高規格救急車を寄贈していただきました。阿部社長は、地域に対する感謝の気持ちと、ひとりでも多くの市民の生命を守ってほしいとの思いから寄贈していただきました。市長は、「市民の安心安全のため、大切にに使わせていただきたい」と感謝の言葉を述べ、感謝状並びに記念品を贈呈しました。高規格救急車は、消防署に配備し、救急隊員の教育訓練実施後、9月1日から運用を開始します。



ダイエー、生協と協定を締結 ～泉大津市版フードバンクを実施～ 食品ロスを減らし、生活支援に！

市は、株式会社ダイエー（写真左）、大阪いずみ市民生活協同組合（写真右）と、生活困窮者などの自立支援とごみの減量化を図るための協定を結びました。

これは、ダイエーから賞味期限が迫っていたり、外箱の破損や印字ミスなどの理由で処分が予定される食品などを、いずみ市民生協からは宅配事業において生じた予備在庫のうち廃棄またはリサイクルを予定している食品について、市が寄贈を受け、何らかの事情で生活に困窮している世帯に無償で提供するものです。

協定書の調印式で市長は、「本市が子どもの貧困対策に取り組んでいる中で、このような協定を結ぶことができたことに對して、感謝しています。」などと述べました。



市長のうごき

Mayor's Work

8月の主な動き

●8月3日(木)
eo光チャンネルの番組「原田伸郎のこの街ええなあ」で泉大津市が取り上げられました。



市長は、織編館で取材を受け、泉大津の魅力や取り組みなどを紹介しました。

番組では、他にもおづみん、毛布工場、神社、お店など泉大津の「ええなあ」をたくさん紹介していただきました。放送内容は、番組ホームページから9月上旬の間ご覧いただけますので、ぜひご覧ください。



番組ホームページはこちらから

9月の主な予定

※()内は場所

- 2日(金)
泉北経済団体懇談会（ホテルレイクアルスターアルザ泉大津）
- 8日(木)
いきいき大学閉講式（福祉センター）
- 13日(火)～30日(金)
市議会第3回定例会（市役所5階）
- 19日(祝)
認知症フォーラム（テクスピア大阪）
- 25日(日)
障がい者レクリエーション大会（東雲公園）
- 29日(木)
交通安全大会（市民会館小ホール）
- その他、教育・福祉関係会議など出席（10件）

文化財へのいざない

池上曾根弥生学習館と織編館の催し案内です。

9月のカレンダー															
1	2	3	4	5	6	7	8	9	10	11	12	13	14	15	16
木	金	土	日	月	火	水	木	金	土	日	月	火	水	木	金
					休	ガラス玉づくり			文化財セミナー①		休				
						土器づくり								休	
									アール・ロクマル展						
17	18	19	20	21	22	23	24	25	26	27	28	29	30	10/1	2
土	日	祝	火	水	祝	金	土	日	月	火	水	木	金	土	日
			休			休			稲作体験講座「稲刈り」		休				
									ガラス玉づくり						
			休						手織り体験		休			手織り体験	
					古文書講座						古文書講座				

池上曾根弥生学習館

☎20・1841 FAX 20・1866 ※月曜休館
開館：午前10時～午後5時（体験は午後4時まで）

- ◆ガラス玉づくり（毎月実施） 日時／①9月4日(日)、②10月2日(日) ①②とも午前10時～、午後1時～ 定員／午前、午後とも先着4人 参加費／30gまで500円、それ以上は一律600円 申込／①受付中、②9月25日(日)の午前10時から電話予約
- ◆土器講座「弥生土器をつくろう」 日時／①9月7日(水)、②10月5日(水) ①②とも午前10時～、午後1時～ 定員／午前、午後とも先着8人 参加費／300g300円～ 申込／①受付中、②9月28日(水)の午前10時から電話予約
- ◆文化財セミナー①（全2回）『銅鐸祭祀の終焉と纏向遺跡の出現』
近年の調査成果を参考に、奈良盆地における弥生時代の祭祀を代表する銅鐸祭祀の終焉と、纏向遺跡における前方後円墳の出現を題材に、弥生時代から古墳時代への移り変わりを考えます。 日時／9月10日(土) 午後1時30分～3時（受付は午後1時～）
定員／100人 講師／橋本輝彦氏（桜井市纏向学研究センター）※②は10月29日(土)予定
申込／不要 なお、詳細は弥生学習館へ。

織編館

☎31・4455 FAX 31・4457 ※水曜休館
開館：午前10時～午後5時（入館午後4時30分まで）

- ◆織編館ギャラリー「アール・ロクマル展」（旧シルバー展） 期間／9月9日(金)～11日(日)
●関連イベント ▷座談会「高齢者×アートを考える」 日時／9月9日(金) 午前11時～
▷トーク「終活～人生を使い尽くせ～」 素敵に年齢を重ねているゲストとトークを通じて人生について考えてみましょう。 日時／9月11日(日) 午後1時30分～
- ◆ふるさとの古文書解説講座(初心者向け) 日時／9月20日(火)、27日(火) 午後1時30分～3時（受付午後1時～） 場所／テクスピア大阪3階303会議室 受講料／100円 講師／山口恭子氏（市史料室）
- ◆「手織り体験」テーブルセンター 日時／9月25日(日)、26日(月)、29日(木)、30日(金) 午前10時～午後3時 場所／体験学習室 定員／各回先着4人 受講料他／100円、材料費1,000円/m 講師／織編館手織ボランティアの皆さん 申込／9月1日(木)の午前10時から電話予約
なお、詳細は織編館へ。

夏目漱石没後100年特別企画展

桃山学院大学連携事業「夏目漱石と桃山学院卒業生・森巻吉」

- ◇第一会場…桃山学院史料展示コーナー（桃山学院大学 聖ペテロ館2階） 期間／9月20日(火)～11月2日(水) 午前9時～午後5時（入館は午後4時30分まで） ※土・日曜日休館 問合／桃山学院大学（☎54・3131）
- ◇第二会場…泉大津市役所1階ロビー 期間／11月16日(水)～30日(水) 午前8時45分～午後5時15分（初日は午前10時から 最終日は午後3時30分まで） ※土・日曜日閉庁 問合／生涯学習課（市役所3階）
- ◆企画展開催記念特別講演会「漱石の英国留学、そして森巻吉」
会場／テクスピア大阪3階303会議室 期間／9月22日(祝) 午前10時～11時30分（受付は午前9時30分～） 講師／西口忠氏（桃山学院史料室）



スポーツ



（問合）総合体育館＝☎33・1200

■平成28年度 市民体育祭プログラム（○印はチーム参加種目）

No.	種目（ ）内は開始時刻	参加対象	定員
1	開会式・ウォーミングアップ（9:00）	参加者全員（チーム別に整列）	
2	50m 競走	小学1～3年生（男女）	200人
3	100m 競走	小学4～6年生（男女）…144人 一般男子（中学生を含む）…48人 一般女子（中学生を含む）…48人	240人
④	一般男女混合綱引（予選） （上位4チーム決勝へ）	女性1人以上含む（12人）	120人
⑤	小学生二人三脚リレー（予選） （各予選上位2チーム決勝へ）	小学生男女混合（8人）	144人
6	ボール運び競走	一般・55歳以上の男女（来賓・役員含）	50人
⑦	小学生山あり谷ありリレー（予選） （各予選上位2チーム決勝へ）	小学生全学年（男女混合6人）	108人
8	親子パン食い競走	幼児と保護者	130組
⑨	一般男女混合二人三脚リレー（予選） （各予選上位2チーム決勝へ）	一般男女混合（8人）	80人
⑩	小学生チームリレー（予選） （各予選上位2チーム決勝へ）	低学年3人・高学年3人・計6人	108人
⑪	一般男女混合チームリレー（予選） （各予選上位2チーム決勝へ）	一般男女混合 （女性1人以上含む6人）	60人
昼休みイベント 演技プログラム			
⑫	一般男女混合綱引（決勝）	予選勝ち残り4チーム（3位決定戦あり）	48人
13	当てもの競走	小学1～3年生（男女）	136人
⑭	小学生山あり谷ありリレー（決勝）	予選上位2チーム	36人
15	1500m競走	一般男女（男15人・女10人）	25人
⑯	小学生二人三脚リレー（決勝）	予選上位2チーム	48人
⑰	一般男女混合二人三脚リレー（決勝）	予選上位2チーム	32人
18	あめ食い競走	小学生全学年（男女）	260人
19	宝探し	幼児と保護者（保護者同伴）	120組
⑳	小学生チームリレー（決勝）	予選上位2チーム	36人
㉑	一般男女混合チームリレー（決勝）	予選上位2チーム	24人
22	閉会式（14:45）	参加者全員	
23	大抽選会（15:10）	参加者全員	

いよいよ秋本番、恒例の市民体育祭が古池公園運動場で開催されます（雨天の場合は中止）。プログラムの内容は、チーム参加種目と一般参加種目の2種類です。チームで参加する場合は、次の要領で事前に申し込んでください。

また、ゲームコーナー・模擬店・大抽選会なども予定しています。ご家族おそろいで秋の一日をお楽しみください。

市民体育祭の詳細
日時 11月13日(日) 午前9時開会（順延なし）
場所 古池公園運動場（雨天の場合は中止）

チーム参加種目は事前申込を
プログラム番号に○印のついている種目は、チーム参加種目です。総合体育館飯事務所（保健センター内「旧休日診療所」）または生涯学習課へチーム単位で申し込んでください。先着順です。その他の種目については、

では、当日参加となります。募集チーム▽小学生18チーム（1チーム14～22人）▽一般10チーム（1チーム12～20人）各チームには、大人の代表者1人が必要です。
申込期間 9月1日(木)～23日(金)
なお、競技に参加する人は、競技のできる服装および靴（スパイクは使用禁止）を用意してください。また、競技中の事故については、応急処置のほかは責任を負えませんが、事故のないように事前に準備体操などを行います。

会場へは、徒歩または自転車でお越しください。備考 悪天候の場合は中止になることもあります。
申込・問合 総合体育館（☎33・1200）または生涯学習課（市役所3階）へ
チーム参加申込は9月23日まで！

