

情報かわら版



イベントや各種講座
などのご案内です。

市の動き

- 総人口 75,932人（－57人）
- 女 39,470人（－35人）
- 男 36,462人（－22人）
- 世帯数 33,592世帯（＋10世帯）
- 面積 13.41km²（±0km²）

※H27年6月1日現在。
（ ）は前月比



平成27年国勢調査 泉大津市実施本部を設置

今年は、5年に一度の「国勢調査」の年です。「国勢調査」は、日本に住んでいる全ての人を対象に、10月1日に実施される国の基幹統計です。大正9年以来、ほぼ5年ごとに行われており、今回はその20回目にあたります。

調査の結果は、国や地方自治体の福祉・教育・雇用・住宅施策などの行政施策の基礎資料として利用されます。

市では、個人のプライバシーを守り、万全に調査を実施するために、副市長を本部長とした「国勢調査泉大津市実施本部」を設置いたしました。

問合 国勢調査に関するご質問や、ご意見・ご相談は、「国勢調査

泉大津市実施本部」（事務局 総務課情報システム担当）まで。

かたり調査にご注意を！

国勢調査は10月1日を基準に9月から実施される予定です。現在、国勢調査での電話による問い合わせは実施されていますので、国勢調査をかたる調査には答えないようご注意ください。

なお、不審な電話や訪問がありましたら、国勢調査泉大津市実施本部までお問い合わせください。

問合 総務課（市役所4階）



「全国金魚すくい選手権大会 泉大津予選大会」開催中止

平成23年度から、「特産品コラボ事業」の一環として実施してきました、「全国金魚すくい選手権大会泉大津予選大会」ですが、事

建築物や空き地などを 適正に管理しましょう

近年、人口減少や高齢社会の進展、核家族化などにより、空き家が増加するとともに、管理が不適切なため、台風などの自然災害により建物の倒壊や屋根瓦の飛散による近隣住民や通行人への支障、また不法投棄や放火などのおそれのある老朽化した危険な空き家などの増加が社会問題となっています。

5月に「空家など対策の推進に関する特別措置法」が施行されたところですが、市では「泉大津市環境保全条例」の一部を改正（本年7月施行）し、空き家に限らず居住・使用されている建築物なども対象として、適正に管理されるよう、市民の生活環境および安全の確保を図ることとしました。

建築物などの適正な管理

▽建築物などの倒壊および建築材料のはく落、飛散することのないよう補修などを施すなど
▽建築物や敷地に廃棄物を投棄されないよう柵などを設置するなど

▽建築物や敷地に病害虫（ネズミ・蚊・ハエなど）を発生させないよう薬剤などを散布するなど
▽悪臭・異臭を発生させないよう措置を講じる

▽飼育されていない動物などの

都市計画変更について 説明会を開催します

市では、適正な土地利用の誘導を図るため用途地域及び風致地区の変更に向けた見直し作業を行いました。

その結果、松之浜町一丁目、二丁目及び森町二丁目の地区について手続きを進めることとしました。つきましては、案を作成するにあたり説明会を開催します。都市計画の変更が行われると今後、建物を新築、改築などされる際の制限内容に緩和や規制が行われることとなります。

日時 7月15日（水） 午後7時

緊急通報装置を お貸しします

ひとり暮らしの高齢者などが急病や災害などの緊急時に対応できるように、自宅に設置できる緊急通報装置を貸し出しています。

▽設置には電話回線が必要です。
▽緊急時の協力員の登録が必要です。
【緊急】や「相談」ボタンを押せば、ナースコールセンターにつながり、24時間看護師や保健師が緊急通報や健康相談に対応します。
【ご利用にあたっての注意】
▽設置には電話回線が必要です。
▽緊急時の協力員の登録が必要です。

市税の納付に関する 夜間相談窓口について

市税の納付に関する夜間相談窓口を開設します。

開設日 7月16日（木）、23日（木）、30日（木）

開設時間 19時30分まで

開設場所 市役所税務課7番窓口

※各種証明書の発行は行いませんのでご注意ください。
問合 税務課（市役所1階7番窓口）

新・増築建物調査にご協力を

平成28年度固定資産税・都市計画税の評価額算定のため、新築・増築などの建物調査を行っています。調査の際は、固定資産評価補助員証を携帯した調査員が、お伺いしますのでご協力をお願いします。

国民健康保険からの お知らせ

▽所得による自己負担がありません。

問合 高齢介護課（市役所1階6番窓口）

次のようなときなど、医療費を全額自己負担した場合は、申請により自己負担分を除いた額の払い戻しが受けられます。（※払い戻しは口座振込となります。）
▽やむを得ない事情で、保険証を提示せずに診療を受けたとき。
申請に必要なもの 病院発行の診療内容の明細書、領収書、保険証、認印、世帯主または本人名義の口座のわかるもの
▽コルセットなどの治療用装具を購入したとき（医師が必要と認めた場合）。
申請に必要なもの 医師の意見書、領収書、保険証、認印、世帯主または本人名義の口座のわかるもの

なお、医療費などを支払った日の翌日から2年を過ぎると支給

公園墓地の墓地区画の 除草について

公園墓地（板原町5丁目）の墓地区画の中に、雑草などが多く生えているところがあります（特に未使用区画）。

このため、墓地区内の美観が損なわれ、また周囲の使用区画や墓参される人などに迷惑をかけている場合があります。

心当たりのある墓地使用者の人は、墓地にお越しのうえご確認いただき、除草などの対応をお願いします。

問合 市民課（市役所1階4番窓口）

市役所訪問小学生に 環境ミニ講座を実施！

5月1、19、26、29日、6月2、18日の6日間にわたり市役所に上條、条南、旭、穴師、楠、条東、浜、戎小学校の3年生計20クラス（734人）が庁舎見学に来ました。また、6校には庁舎見学の1環で環境課による、「地球温暖化」「紙、ペットボトルのリサイクル」



環境のお話真剣に耳を傾ける小学生

夏の節電にご協力を お願いします

夏はエアコンの使用などにより電力消費量が大幅に増える季節です。今夏も引き続き、節電に取り組んでいただきますようお願いとご協力をお願いします。

節電対策については、大阪府・大阪市が共同設置の「おおさかスマートエネルギーセンター」でも相談を受け付けています。また、市では住宅用太陽光発電システムを設置する人に対し、補助金を交付しています。詳しくは環境課へお問い合わせください。

問合 環境課（市役所2階21番窓口）、おおさかスマートエネルギーセンター（☎06・6210・9254）



住宅用火災警報器の相談は泉大津市消防署へ！
泉大津市消防署予防係（☎21・0119）

愛称募集！ 泉北環境整備施設組合リサイクル施設に

泉北環境整備施設組合では泉大津市、和泉市、高石市から排出されたごみの適正な処理を行っています。また、構成3市では、ごみの発生・排出抑制を推進するとともに、ごみの資源化を推進していますが、本組合が保有する資源ごみ小型選別機は稼働開始から30年以上経過し老朽化が進んでいます。

こうしたことから、資源ごみ小型選別機を更新するだけでなく、資源ごみの処理体制を拡充し、安定的な資源化処理を推進するために、新たに資源化センターを建設中であります。

今回、循環型社会の形成に貢献する施設にふさわしく、広く市民の皆さんに親しみやすい施設となるように、愛称を募集いたします。採用された人には感謝状と記念品を贈呈します。

募集内容 ①愛称(よみかた)②愛称の説明③氏名④年齢⑤住所⑥電話番号を明記のうえ、ご応募ください。

募集期間 7月15日(水)から9月15日(火)まで(はがきの場合は当日消印有効)

申込・問合せ

▽郵送 〒594-0001 和泉市舞町87番地 泉北環境整備施設組合 資源循環型社会推進課

▽ファクス 41・2115

▽持参 高石市取石6-9-40 泉北環境整備施設組合 管理棟1階 応募箱

▽ホームページからの応募はフォームにて
<http://www.senbokukankyo-ichikumi.org/> ※詳細は、ホームページまたは環境部まで(☎41・2030)

自衛官など募集

■航空学生 各種航空機のパイロットの養成。6年後に幹部に任官。
応募資格 日本国籍を有する高



市内在住で原則60歳以上の健康で働く意欲のある人
シルバーに登録して就業してみませんか。
毎月入会説明会を行っています。
日時 7月17日(金) 午後1時30分
場所 市立総合福祉センター3階第1会議室
問合せ シルバー人材センター(☎23・1007)
自衛官など採用説明会開催
日時 7月12日(日) ▽午前10時
自衛官候補生・一般曹候補生▽午後1時 航空学生(パイロットコース)
場所 市役所3階 大会議室
問合せ 自衛隊大阪地方協力本部岸和田地域事務所(☎072・426・0902)

「日本女性会議」 参加者募集

日本女性会議は、一人ひとりのびやかに自分らしく生きられる社会を目指す人たちが全国から参集します。

今年は倉敷市で、「思いやり男女(ひと)が集つ 白壁のまち」をテーマに開かれます。

市では、日本女性会議に参加してくださる人を募集します。参加に際しての費用(参加費・交通費など)は個人負担になりますが、その費用の一部を助成します。
参加会議 日本女性会議201

5 倉敷
日程 10月9日(金)～10日11日(日)
場所 倉敷市民会館ほか
対象 市内在住の人
定員 2人(応募者多数の場合抽選)
助成額 1人1万円
申込 7月31日(金)までに所定の用紙に動機など記入の上、人権市民協働課までお申し込みください。
問合せ 人権市民協働課(市役所1階2番窓口)

心の輪を広げる体験作文・障がい者週間のポスター募集

「あなたの素直な気持ちを伝えませんか？」
障がいのある人となない人との心のふれあいの体験を綴った作文や障がい者への理解を促進するポスターを募集しています。
作文 400字詰め原稿用紙(縦書き)で※点字や電子メールでの応募も可
小・中学生は2～4枚、高校生・一般は4～6枚
ポスター 小・中学生のみ。B3画用紙または四つ切りサイズ画

総合体育館前に立面花壇があります。6月にペゴニアに植え替えました。花壇に「人権を尊ぶまちづくり条例」の基本理念である、お互いを大切にすることを育み、すべての人が生きがい、思いやりをもって暮らせる真に心豊

「人権の花」を ご存知ですか



(左から) 泉大津商工会議所澤田会頭、伊藤市長、池田泉州銀行藤田頭取

(市役所からのお知らせ)の続き)
産業振興連携協定を締結しました
本市、泉大津商工会議所および(株)池田泉州銀行は、本市における地域経済の持続的発展に向けて、中小企業振興を核とした「産業振興連携協力に関する協定」を締結しました。
問合せ 地域経済課(☎51・7651)

市民広報モニター始動！

幅広い世代の47人の市民の皆さんに市民広報モニターに登録いただきました。モニターには、毎月アンケートを通して市広報についてご意見を伺います。早速、広報紙6月号について、市民目線から貴重なご意見・ご感想が多数寄せられています。これらを参考に、より見やすい分かりやすい広報紙づくりに努めていきます。また、いただいたご意見などは、市ホームページや広報紙において定期的に紹介させていただきます。

問合せ 秘書広報課(市役所4階)



人の字を描いた花壇

保育士(臨時職員)募集中

幼児・親子教室では、発達に支援を要する就学前の児童の療育を行うっており、一緒に支援を行っていただける保育士の臨時職員を募集しています。

勤務内容 ▽保育介助(食事・排泄介助など) ▽その他、発達支援事業に係る業務
勤務期間 8月1日～平成28年3月31日まで
勤務時間 午前9時～午後3時30分
賃金 時間給 1173円
年齢要件など 満60歳未満で保育士資格を有し、子育て支援に意欲のある人
申込・問合せ 履歴書に資格証明書(写)または資格免許(写)を添付し、こども未来課(市役所1階3番窓口)へ



男女共同参画審議会 委員募集

市では、男女共同参画社会の実現を目指し、基本計画の策定や実施状況などを審議していただく人を募集します。

応募資格 18歳以上の市内在住、在勤、在学者で、平日昼間もしくは夜間の会議に出席できる人。年2～3回程度開催予定。※一時保育あり。
募集人数 2人
任期 9月から2年間
募集期間 7月1日(水)～31日(金)(必着)
提出書類 必要事項を記入した所定の応募用紙に、応募の動機(400字程度)を添えて提出してください。

応募用紙は、市ホームページでダウンロードできるほか、人権市民協働課もしくはにんじんサロ(市市民会館西館1階)で配布します。
提出方法 書類を持参、郵送、メールにより提出してください。
問合せ 人権市民協働課(市役所1階2番窓口)

参画と協働のまちづくり 推進会議委員募集

4月に施行された「泉大津市参画及び協働の推進に関する条例」

用紙(縦長のみ)
募集期間 7月1日(水)～9月2日(水)
応募方法 郵送(9月2日の当日消印まで有効) または持参 ※土・日曜日、祝日は持参不可
問合せ 〒540-8570 大阪府福祉部障がい福祉室障がい福祉企画課企画グループ(☎06・6941・0351 ファクス06・6942・7215) 詳しくは、ホームページを検索ください。

シルバー人材センターに登録して就業してみませんか

市内在住で原則60歳以上の健康で働く意欲のある人
シルバーに登録して就業してみませんか。
毎月入会説明会を行っています。
日時 7月17日(金) 午後1時30分
場所 市立総合福祉センター3階第1会議室
問合せ シルバー人材センター(☎23・1007)

に基づき、参画と協働のまちづくりを推進するため、その取り組みについて話し合う会議を設置し、参画および協働の進捗状況や市民活動支援センターの運営状況などを調査、審議します。

市民の皆さんの幅広い意見を反映させるため、会議に参加していただける人を募集します。
応募資格 18歳以上の市内在住・在勤・在学者で平日昼間もしくは夜間の会議に出席できる人。年2～3回程度開催予定。※一時保育あり。
募集人数 3人
任期 9月から2年間
募集期間 7月1日(水)～31日(金)(必着)
提出書類 必要事項を記入した所定の応募用紙に、小論文を添えて提出してください。小論文は「私が考える協働のまちづくりとは」をテーマに600字～800字程度で作成してください。
応募用紙は、市ホームページでダウンロードできるほか、人権市民協働課もしくは市民活動支援センター(テクスピア大阪5階)で配布します。
提出方法 書類を持参、郵送、メールにより提出してください。
問合せ 人権市民協働課(市役所1階2番窓口)

卒(見込含む) 21歳未満
受付期間 8月1日(土)～9月8日(火)
■一般曹候補生 小部隊指揮官の養成。配置により航空機整備、電計、通信など技術資格取得。入隊後2年9か月経過以降選考により3曹に任官。
応募資格 日本国籍を有する18歳以上27歳未満
受付期間 8月1日(土)～9月8日(火)
■自衛官候補生 所要の教育を経て、3か月後に2等陸・海・空士に任用。
応募資格 日本国籍を有する18歳以上27歳未満
受付期間 (男子) 通年 (女子) 8月1日(土)～9月8日(火)
自衛官など採用説明会開催
日時 7月12日(日) ▽午前10時
自衛官候補生・一般曹候補生▽午後1時 航空学生(パイロットコース)
場所 市役所3階 大会議室
問合せ 自衛隊大阪地方協力本部岸和田地域事務所(☎072・426・0902)

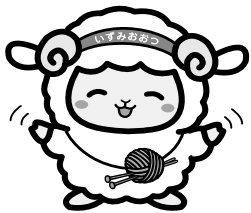

笑顔になれる健康づくり
楽しみながら笑顔になれる健康づくりの会
椅子に座りながらの簡単な運動で頭も体もスッキリ！健康に役立つ情報もたっぷり！
65歳以上の市民であれば、ごなたでも参加できます。お好きな場所にお越しください。

日程・場所

- ▽7月14日(火)：糸東長寿園
- ▽7月15日(水)：東助松長寿園
- ▽7月16日(木)：北曾根公民館
- ▽7月17日(金)：南公民館
- ▽7月21日(火)：糸南長寿園
- ▽7月22日(水)：なぎさ住宅集会所
- ▽7月23日(木)：板原長寿園
- ▽7月28日(火)：六師長寿園
- ▽8月5日(水)：助松長寿園

時間 午前10時～11時30分
(ただし、六師長寿園、助松長寿園は午後1時30分～3時)
問合 高齢介護課 (市役所1階6番窓口)

伝統文化親子教室事業
浜街道狂言教室
日時 4回：7月12日(日)～8月2日(日) 5回：8月23日(日)～9月6日(日) 6回：9月8日(日)～10月4日(日) 7回：11月8日(日) 8回：12月20日(日)のいずれも午後2時～4時 発表会：平成28年1月31日(日) 午後2時～4時 (南浪寺)
場所 のこぎりホール (東港町7-26)
対象 小学生高学年～高校生とその保護者10組(子どもだけの申し込みは可能ですが、大人のみの申し込みはご相談ください)
講師 大蔵流狂言・安東元 (大和座狂言事務所)
参加費 無料(教材費など別途実費負担がある場合あり)
内容 1～4回：「狂言」の発声の練習として、謡の稽古・台詞の発声や、構え方・歩き方などの所作の基本を中心に稽古 5～10回：所作や動きを交えた立ち稽古 11回：発表会とし、南浪寺にて一般の観覧者の前で実際に狂言装束を着けての実演
申込・問合 住所・氏名・電話番号・メールアドレス・年齢・学年・学校名を安東元あんどづげん(☎090・3990・11

介護職員初任者研修
養成講座受講生募集
介護職員初任者研修(旧ヘルパー2級養成講習)を受講しませんか？
介護業務に従事しようとする高年齢者を対象に、通学による講習会を開催します。介護職員初任者研修ヘルパー2級修了証が授与されます。
受講対象 原則60歳以上の人で、受講後に介護業務で就業を希望するもの(全日程出席可能な人)
募集期間 7月15日(水)締切 指
定の申し込み用紙にて提出
募集人数 15人 応募者多数の場合、シルバー登録会員を優先します。(可否は、郵送により通知)
講習期間 8月17日(月)～11月18日(水)のうち36日間
講習場所 南海福祉事業会 南海福祉専門学校(高石市) 南海本線北助松駅徒歩5分
受講料 無料 (ただし、交通費などは自己負担)
申込方法 シルバー人材センターに備え付けのパンフレットの申し込み書を利用ください。
問合 シルバー人材センター(☎23・1007)



救急救命講座
(普通救命講座)
心肺蘇生やAEDの使い方、けがの手当など、応急手当を習得して頂けるよう、市内在住・在勤・在学の人を対象に救命講習を開催します。
参加者には、消防署より「普通救命講習修了証」が発行されますのでぜひご参加ください。
日時 7月30日(木) 午後1時30分～4時30分
対象者 市内在住・在勤・在学の人
場所 総合福祉センター(東雲町9番15号)
定員 先着20人
参加費 無料
内容 AEDの使用法、心肺蘇生、人工呼吸、止血など
講師 市消防本部救急救命士
申込・問合 7月3日(金)から社協ボランティアセンターへお越しのうえ、お申し込みください。(電話申し込み不可) 社協ボランティアセンター(☎23・1393)

「広報いずみおおつ」広告募集 (有料)

「広報いずみおおつ」では、毎月広告を掲載しています。これは、市内産業の振興を図り、良質な商品やサービスなどに関する情報を提供するために行うものです。皆さんのご理解とご協力をお願いします。掲載を希望される事業者は、下記広告代理店までお問い合わせください。

○広告サイズ…横 183mm × 高さ 49mm (1色刷り)
○広告掲載料…下記広告代理店へお問い合わせください。
※広告掲載基準により取り扱いができないものがあります。

申込・問合 合同会社 IM 総合企画 ☎072・242・7997 072・296・7375



市立病院市民公開講座
脳MRIの画像診断
日時 7月24日(金)午後2時～3時 (受付開始 1時30分)
場所 市立病院7階大会議室
参加費 無料(予約不要)
演題 脳MRIの画像診断
講師 清水 洋 放射線科部長
※当日は講演のみで、MRI検査はしませんのでご了承ください。
問合 市立病院総務課(☎32・5622)

「友遊スタディ」
日高川町の小学生と交流
夏休みの楽しい思い出をいつづつつづらう！
夏休みは、大自然の中で、和歌山県日高川町の小学生と交流を深め、山や川で、元氣いっぱい遊んで、楽しい思い出を作ろう！
日時 7月29日(水)～30日(木) (1泊2日) 午前8時～翌日午後5時
場所 和歌山県日高郡日高川町(日高川町交流センター・森林ウ



エコバスツアー
大阪ガス科学館などへ
市では4Rを推進しており、4Rに取り組んでいる事業所や施設の見学など環境学習の機会を

オーキングやアマゴつかみどりなど)
対象 市内在住・在学の小学3～6年生
定員 30人(申し込み多数の場合7月18日(土)午後1時から公開抽選)
参加費 3200円
申込・問合 往復はがきに①住所、②受講者氏名(ふりがな)、③性別、④学校名・学年・年齢、⑤電話番号を記入のうえ、7月17日(金)必着で、南公民館(〒595-0038 楠町西1-7・☎33・1764)「友遊スタディ」係へ
なお、返信用はがきにも住所・氏名を記入のこと。また、はがき1枚につき一人の申し込みで、一人1枚に限る。申し込み後のキャンセル・欠席については返金できません。

提供し、循環型社会の構築に向けて、ごみの問題解決への意識啓発を行うものです。
※この事業は指定ごみ袋の収益を活用して行っています。
※4Rとは、①いらぬものを断る(Reduce) ②減らす(Reduce) ③繰り返し使う(Reuse) ④再生し利用する(Recycle)の4つのRから始まる言葉です。
日時 7月30日(木) 午前9時市役所集合(9時15分出発) 午後4時ごろ市役所帰着予定
場所 大阪いずみ市民生活協同組合、大阪ガス ガス科学館 泉北製造所など
対象 市内在住の小・中学生
※小学1～4年生は保護者同伴、児童1人に保護者1人
または、児童2人に保護者1人。
※小学生5年生から中学3年生は保護者の同伴不要。
※保護者は20歳以上とします。
定員 先着40人(定員になりしだい締切) ※昨年度未受講者優先持物 お弁当(必ずご持参ください、購入場所はありません)・水筒・タオル・筆記用具・雨具
申込・問合 7月15日(水)午前9時から電話で環境課フリーライン推進係へ ☎33・9192 (直通) 33・9289 (直通) ※電話申し込みのみ
※7月16日(木)までに、昨年度未受講者で定員に達しない場合は、17

日(金)午前9時から、既受講者の申し込みを受け付けます。
夏休み親子
エコクッキング
旬の野菜を無駄なく使う方法や省エネ、ごみを出さない環境にやさしい調理の工夫を学びます。
※この事業は指定ごみ袋の収益を活用して行っています。
日時 8月5日(水) 8月7日(金) 両日とも午前10時～午後1時(セミナー・調理実習・試食会含む。両日とも同一内容)
場所 総合福祉センター(市役所北隣)
対象 市内在住の小学校1年から6年生のお子さんと保護者2人1組のペア
定員 各日先着12組(24人) ※昨年度未受講児優先
受講料 1組500円(エコグッズなどをプレゼント！)
メニュー 【夏のスタミナチャージ☆元氣いっぱいチャイニーズプレート】
チャイハン、ごちそうバンバンジー、わかめとほろさめ中華風スープ、カラフルフルーツ寒天
講師 (株)大阪ガスクッキングスクール堺インストラクター
申込・問合 7月9日(木)午前9時から環境課(☎33・9192、33・9289)で電話受付(1回



夏のスタミナチャージ☆元氣いっぱいチャイニーズプレート

奏でてみませんか？
大正琴無料体験会
大正琴に興味のある人、初めての人、以前習っていた人も参加できます。手軽に楽しめる楽器ですので、ぜひお越しください。楽器は用意しています。
日時 7月16日(木) 午後1時30分～3時
場所 勤労青少年ホーム
定員 先着10人
持物 筆記用具
申込・問合 7月7日(火) 午前9時から本人または家族が直接、勤労青少年ホーム(☎32・6432)へ



パークゴルフ場（市民会館すぐ隣）

パークゴルフは子どもから高齢の人まで、誰でもすぐに楽しめる簡単なスポーツです。各コースのカップに、より少ない打数でカップインすることを競います。大空の下、さわやかな風を感じながらみんなで思いっきり楽しみましょう。

問合せ パークゴルフ泉大津（☎22・1270）まで

**パークゴルフ泉大津を
ご利用ください**



〔学習・講座〕の続き
わくわく科学教室

～親子で科学を～
「フラスマボール」という不思議なおもちゃがあります。この不思議なおもちゃを使って、たくさんの実験をしながら電気について学びます。電気と仲良くなつて親子で科学を楽しみましょう！
日時 8月8日(土) 午前10時～正午
場所 南公民館
対象 市内在住・在学の小学3～6年生の児童とその保護者・きょうだい
定員 申込先着40人
受講料 一人につき200円(教材費含む)
講師 竹田一幸氏
申込・問合せ 7月11日(土)午前9時から受講料を添えて本人もしくは家族が直接、南公民館（☎33・1764 ファクス33・1300）へ
ただし、定員に満たない場合のみ12日(日)から電話・ファクスでも受け付けます。なお、申込用紙は一人1枚配布。申し込み後のキャンセル・欠席は返金できません。

**子ども体験学習
（青少年育成講座）**

夏休みを利用して、身近に木と触れ合い、自然の良さを、作品の制作を通じて他人を理解し、うまく物事が進められることにより青少年育成にもなつていきます。河内長野市にある木根館に貯金箱作りに出かけます。体験学習はAとBの2回に分けて実施します。
日時 A：8月7日(金) 午後1時～4時過ぎ B：21日(金) 午後1時～4時過ぎ
集合場所 北公民館
対象 市内小学2～4年生
定員 先着20人
受講料 ウサギ（900円）・トロ（1100円）（貯金箱代含む。好きな方を選べます。）
定員 先着20人
行き先 木根館（河内長野市）
持物 水筒・タオルを入れたリュック
申込・問合せ 7月10日(金)午前9時から受講料を添えて本人または家族が直接北公民館（☎23・0505 ファクス23・0566）へ
ただし、申し込みはA・Bどちらかです。申し込み用紙は、一人1枚お渡しします。定員に満たない場合のみ11日(土)午前9時から受け付けます。

**僕と私のフッキング
（青少年育成講座）**

なお、申し込み後のキャンセル・欠席については返金できません。
夏休みを利用して、お友だちと力を合わせて料理を作ることにより感動と達成感が得られ、また友だち同志の協調性を養い料理の基本や楽しさなどを学んでみましょう。
日時 8月6日(木)、20日(木)（全2回）午前10時～午後1時
場所 北公民館
対象 市内小学3～6年生
定員 先着20人
受講料 1500円（2回分の材料費含む）
メニュー 8月6日：おくるみギョウザ・まぜまぜチャーハン・アンニン豆腐 20日：さらさらカレースープ・たらこスパゲティー・ヨーグルトケーキ
持物 エプロン・三角巾・持ち帰り容器
講師 浅野光子氏
申込・問合せ 7月9日(木)午前9時から受講料を添えて本人または家族が直接北公民館（☎23・0505 ファクス23・0566）へ
ただし、定員に満たない場合のみ10日(金)午前9時から受け付け

**大阪府から樹木の
無償配布**

駅より南海バス テクノステーション前下車
問合せ 府立南大阪高等職業技術専門学校（☎53・3005 ファクス53・3015）
住宅地やマンションなどで自治会が協同で緑化する場合や、工場などで従業員や地域住民が協同で緑化する場合に、大阪府から樹木の無償配布が受けられます。なお、樹木は高木のみで1箇所あたり10本以上の申請が条件となります。また、実績報告書などの提出も必要となりますので、詳細はお問い合わせください。
申込期限 8月25日(火)
申込・問合せ 環境課みどり推進係（市役所2階21番窓口）



■関西国際空港からの国際線のフライトがますます充実！



関 空 ニ ュ ー ス

関西国際空港からのアジア方面各国への国際線のフライトが増え、ますます充実します！まず、韓国方面について、ティーウェイ航空(TW)が7月1日(木)より、関西＝大邱線を週2便増便し、既存便とあわせて週7便のデیلیー運航となります。次に中国方面については、まず、深セン航空(ZH)が、7月1日(木)より関西＝北京線を週7便で就航します。グループ会社である中国国際航空(CA)の関西＝北京線と組み合わせてご利用いただくことも可能で、北京への渡航がますます便利になります。また、中国国際航空（CA）も7月1日より関西＝杭州線を週3便で就航します。さらに、東南アジア方面について、中長距離路線の格安航空会社（LCC）のスクート(TZ)が、7月8日(木)から関西＝バンコク＝シンガポール線を、翌9日(木)より関西＝高雄＝シンガポール線をそれぞれ週3便で新規就航、フィリピン航空（PR）が7月18日(土)より関西＝セブ線を週3便増便し、既存便とあわせて週7便のデیلیー運航となります。

2015年夏休みは、ぞくぞくと増便し、ますます便利になる関西空港の国際線をぜひご利用ください！

■関空展望ホール「Sky View」

関空展望ホール「Sky View」では、関西空港のことを楽しく学べる「スカイミュージアム」、迫力ある飛行機の離着陸を間近で楽しめる「スカイデッキ」など、楽しさ満載です。「スカイミュージアム」では、関西国際空港や飛行機に関する色々なことを楽しく学ぶことができ、巨大な「ターミナルビル&旅客エプロン模型」や、空の仕事を体験できる各種のシミュレーターマシン、迫力満点の200インチ大画面映像シアターなど、様々な展示設備が充実。子供から大人まで、空港や飛行機のことを知れば、きっとオドロキの連続です。また、「スカイデッキ」では、頭上をかすめるように飛行する、航空機の離着陸が間近で楽しむことが出来ます。その他にも、飛行機に乗らなくても機内食が食べられるレストラン「レジェンド・オブ・コンコルド」やショッピングフロアなど、盛りだくさんです。

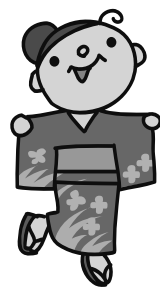

**浴衣を着て出かけよう
着付け無料講習会**

けます。
なお、申し込み後のキャンセル・欠席については返金できません。
今年の夏こそ浴衣にチャレンジしてみませんか。
南公民館のクラブ「よそおい会」では、無料講習会を行います。着付けに興味をお持ちの人は、ぜひお越しください。随時見学も受け付けています。
日時 7月15日(木) 午前10時～11時30分
場所 南公民館
定員 申込先着10人
持物 浴衣・半幅帯・肌着・小物一式
申込・問合せ 南公民館（☎33・1764 ファクス33・1300）

泉 大 津 市
ふるさと応援寄附

泉大津市ふるさと応援寄附（ふるさと納税制度）を活用し、泉大津市を応援してください！



泉大津市ふるさと応援寄附について詳しくは、泉大津市HPをご覧ください！



泉大津市HP「ふるさと応援寄附」→



おづみんグッズやブランケットなど、泉大津を実感してもらえる品物をたくさんご用意しています。

寄附をいただいた人へ、お礼として「ふるさと産品」をプレゼントしているんです。



(その他のお知らせ)の続き)
あすとホール(お20・6778)からのお知らせ

■第39回歌声サロン・童謡・唱歌・叙情歌や流行歌など、思い出の曲を大きな声で歌えば気分爽快!

日時 7月26日(日)午後2時〜4時まで(開場 午後1時30分)

定員 申込先着140人

参加費 1000円(お茶付き) ※歌本をすでにお持ちのひとは必ずご持参ください。お持ちでない人はご購入をお願いします。販売価格1000円(税込)(定価1296円 税込)

出演 酒井健太郎氏(リーダー)・山本汎昭氏(アコーディオン)・松田洋子氏(ピアノ)

申込 あすとホール受付または電話予約

■第8回あすと絵本の読み語り会夏休みスペシャル 今年のテーマは「むかし むかし あつたとさ。」

■あすと絵本の読み語り会 赤ちゃんから大人まで一緒に絵本を楽しみ、手遊びなどもししています。入場無料、申し込み不要です。
日時 7月26日(日) 午前11時〜11時30分
出演 あすと絵本の会しきいずん ※新メンバーを募集中。一緒に

夏休みにボランティア体験しませんか

〜ボランティア活動体験学習〜
 社会福祉協議会ボランティアセンターでは、手話や点字などのボランティア体験学習会を開催いたしますので、お友達をお誘いのうえ、ご参加ください。受講料はいずれも無料です。

■「ハートちゃん」を作ろう

社会福祉協議会イメージキャラクター「ハートちゃん」を作りますか?
日時 7月28日(火) 午前10時30分〜正午
対象 幼稚園〜小学6年生
定員 先着20人
内容 ハートちゃん作成
講師 さわる絵本グループ「そよかぜ」

■点字体験

目の不自由な人のコミュニケーションの一端でもある点字を学びませんか?
日時 7月28日(火) 午前10時〜正午
対象 小学4年生〜中学生
定員 先着10人
持物 筆記用具
内容 点字で名刺をつくりま

す
講師 点字サークル「にじ」

注目 パネルシアター「はけくらべ」大型絵巻物「二寸法師」ほか工作(バクパク人形、ひっくりカエル、紙吹こま)

申込 あすとホール受付または電話予約

■大人も子ども一緒にワクワク・ドキドキ!科学実験を一緒に楽しみませんか!

ドライアイスで見えない気体をつかまえよう!工作の時間もあります。

日時 8月2日(日)午後1時〜3時20分

対象 小学生高学年(低学年まで参加可能ですが、1、2年生は保護者の人の付き添いをお願いいたします) 高学年保護者同伴可

定員 申込先着40人

材料費 500円

講師 音田輝元氏(大阪・科学の授業を楽しむ会)ほか

申込 7月10日(金) 午前10時あすとホール受付または電話にて予約開始

■あすと絵本の読み語り会 赤ちゃんから大人まで一緒に絵本を楽しみ、手遊びなどもししています。入場無料、申し込み不要です。
日時 7月26日(日) 午前11時〜11時30分
出演 あすと絵本の会しきいずん ※新メンバーを募集中。一緒に

■紙芝居を作ってみよう

世界でひとつの紙芝居をつくりませんか?

日時 7月28日(火)・29日(水)・31日(金) 午後1時〜3時30分
対象 幼稚園〜小学6年生
定員 先着15人
持物 絵の具、クレパスなど(日常絵を描く時に使っているもの)新聞紙(2枚)・筆記用具(6B・4Bの濃い鉛筆)、雑巾 ※汚れても良い服装

内容 創作紙芝居の作製

講師 紙芝居ボランティア「みずすまし」

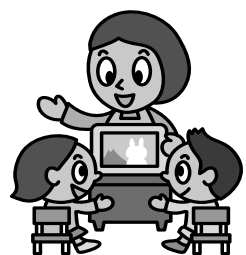

■朗読を体験してみよう

日時 7月30日(木)・31日(金) 午前10時〜正午
対象 小学4年生〜中学生
定員 先着15人
持物 筆記用具
内容 発声練習・自分の声の録音

講師 朗読ボランティア「あめんぼ」

■「お手玉」を作ってみよう
日時 8月4日(火) 午後1時30

に子どもたちに絵本を読んでもみませんか?初心者でも大丈夫。
■あすとアカデミー講座受講生募集中!

お一人1回かぎり無料体験可能。体験ご希望の人は必ず事前にご予約をお願いします。

受講料は3か月ごとに前納制です。

申込 あすとホール受付または電話予約

■「子ども英会話」無料体験会開催!

楽しくて成果も見える外国人の先生と英会話を楽しく学んでいます。全員が参加できる遠足や、ハロウィンパーティーなど楽しいイベントもいっぱい!ぜひ一度体験教室に参加してみてください

無料体験会日時 7月24日(金)▽年少・年中初心者 午後3時5分〜3時55分 ▽年中経験者・年長 午後3時55分〜4時45分 ▽小学1〜3年初心者 午後4時50分〜5時40分 ▽小学3年〜6年経験者 午後5時40分〜6時30分

■子ども英会話 毎週金曜日
日時 年少・年中初心者 午後3時5分〜3時55分 ▽年中経験者・年長 午後3時55分〜4時45分 ▽小学1〜3年初心者 午後4時50分〜5時40分 ▽小学3年〜6年経験者 午後5時40分〜6時30分

■子ども英会話 毎週金曜日
日時 年少・年中初心者 午後3時5分〜3時55分 ▽年中経験者・年長 午後3時55分〜4時45分 ▽小学1〜3年初心者 午後4時50分〜5時40分 ▽小学3年〜6年経験者 午後5時40分〜6時30分

分〜3時

対象 小学4年生〜6年生
定員 先着10人
内容 お手玉づくり

講師 介護用品作成ボランティア「さくらそつ」

■車椅子操作とガイド体験

アイマスクなどを使い、ガイド体験をしたり、車椅子の操作を学習したりしませんか?

日時 8月21日(金) 午前10時〜11時30分
対象 小学3年生〜6年生
定員 先着20人
持物 ハンカチ

内容 ガイド体験・車椅子体験

講師 ガイドヘルパー「一歩の会」

■手話を学んでみよう「手話体験」

日時 8月6日(木)・20日(木) 午後2時〜3時30分
対象 小学3年生〜中学生
定員 先着20人
持物 筆記用具

内容 手話ってなんだろう?「聴こえない」というのはどういうこと?自分の気持ちを指文字などで表現してみよう

講師 手話サークル「こひつじ」
申込・問合 7月3日(金)から社会福祉協議会ボランティアセンターへお申し込みください。(☎23・1393)へ(電話申込み可)

学3年以上 午後5時40分〜6時30分
講師 イングリッシュワールド専任外国人教師

受講料 2万3652円(12回・教材費含む)

■みんなで楽しく歌声くらぶ

童謡、唱歌、歌謡曲、みんなで歌えば、心も体もスッキリ晴れやか。お友達といっしょに、ストレス発散にいらっしやいませんか。

日時 第1・3金曜日午前10時〜11時30分

講師 渡邊孝子氏(NPO法人音結所 音楽療法士)

受講料 9720円(6回)(1回1620円)

■歌おうシャンソン&ポップス

楽譜が読めなくても大丈夫。ピアノ伴奏で正しい発声から歌唱指導、豊かな表現力を身に付けます。

日時 第2・4土曜日午後1時30分〜3時

講師 岸良充氏(シャンソン歌手)

受講料 9720円(6回)(1回1620円)



詳しくは、こちらからあすとホールホームページ

弥生文化博物館からのお知らせ

夏季企画展「とんぼ玉100人展」きらめく創造、ガラス作家たちのアトリエ」

ガラス工芸のなかでも、ひととき繊細な輝きを放つとんぼ玉。瑞々しい感性によって表現された現代作家たちの作品は、彩り豊かな珠玉の光を生み出します。ガラスの中で華やぐ小宇宙、ぜひご覧ください。

対象 一般市民

日時 7月18日(土)〜9月23日(水祝) 午前9時30分〜午後5時(入館は午後4時30分まで)

場所 弥生文化博物館特別展示室

費用 入館料(一般400円・65歳以上・高大生300円)

セアカゴケグモについて

強い毒牙をもっていますが、攻撃性のないおとなしいクモです。素手で触れない限り咬まれることはありませ。咬まれてもあわてず医療機関に相談してください。

咬まれた時の処置

▽万一口に咬まれたら、余分な毒を温水や石けん水で洗い落とします。多少出血があっても、包

登記相談予約制の導入について

導入開始日 8月3日(月)〜

登記相談日時 月々金曜日まで(祝日・年末年始は除く) 午前は9時〜11時30分まで 午後は1時〜4時まで

予約申込 不動産または商業・法人を管轄する法務局

問合 詳しくは、最寄りの法務局またはホームページでご確認ください。大阪法務局岸和田支局(☎072・438・6501)

※登記相談予約制はあらかじめ予約を入れていただくことでお客様をお待たせすることなく登記相談を受けていただくための制度です。

裁判所の調停委員による民事調停手続き相談会

交通事故、貸金、近隣トラブル、損害賠償など調停の利用に関する相談に応じ調停手続きを説明します。

日時・場所 7月22日(水)和泉シティプラザ南棟2階相談室4号、▽8月26日(水)岸和田浪切ホール4階(いずれも午後1時〜4時)
問合 大阪民事調停協会(☎06・6363・3091)

ボランティアサロンハートちゃん

「ボランティアしたいなあ」、「ボランティアってどんなことをするの?」などボランティアに興味のある人なら誰でも気軽に集える場です。現在活動中のボランティアグループによる実演なども随時行っています。ぜひ一度のぞきにきてください。

日時 7月28日(火)午後1時30分〜4時 ※毎月第4火曜日

場所 市立総合福祉センター4階ボランティアルーム

対象 ボランティア活動に興味のある人

申込 不要。当日ボランティアルームへお越しください。

問合 社協ボランティアセンター(☎23・1393)



Ivent Information

イベント情報

7/11(土) 第25回市民納涼民踊大会開催

日時 7月11日(土) 午後7時～10時
(雨天の場合は12日(日))

場所 東雲公園

内容 民踊・あびこ踊り・大津おどり・河内音頭・模擬店など

※開催中、音響などでご迷惑をおかけしますが、ご理解とご協力のほどよろしくお願いします。



7/19(日) 泉大津市吹奏楽団サマーナイトコンサート

泉大津市吹奏楽団夏の定期公演「第13回サマーナイトコンサート」を市民会館大ホールにて開催します。流行のJ-Popから、懐かしの曲など幅広く

いジャンルで皆さまにお楽しみいただけるプログラムを用意しています。夏の夜を吹奏楽の熱いサウンドで心も体もハッピーなひと時をお楽しみください。

日時 7月19日(日) 午後6時開演(午後5時30開場)

場所 市民会館大ホール

指揮者 上村和義(当楽団常任指揮者)

主な曲目▷R.Y.U.S.E.I.▷魔女の宅急便メドレー▷時代劇えきすぶれすほかポップス曲多数

問合 生涯学習課(市役所3階)

7/25(土) 体験型「私の水辺」IN槇尾川

水辺に関する体験型イベントを開催します。水生生物の調査や水質検査などを行います。

日時 7月25日(土) 午前10時～12時(雨天中止)

場所 槇尾川(槇尾山町、青少年の家付近)

交通 槇尾中学校前バス停から徒歩30分または車(駐車可)

対象 小学生(保護者同伴)

定員 先着20組

申込 ファクス(072・271・8494) またはメール(otoridoboku-

g04@sbox.pref.osaka.lg.jp)にて、必要事項(参加者全員の氏名、年齢、住所、電話番号)をご記入のうえ、7月6日(月)から府鳳土木事務所地域支援・防災グループへ。

問合 大阪府鳳土木事務所地域支援・防災グループ(☎072・273・0123 内線321)

7/26(日) 市民歩こう会バスツアー(みずの森、佐川美術館)

日時 7月26日(日)(雨天決行)

集合時間 午前7時45分集合・午前8時出発

集合場所 市役所西玄関前

コース 市役所→近畿道→京滋バイパス→瀬田東IC→水性植物園・みずの森→(徒歩)佐川美術館→鮎家の里→栗東IC→名神・阪神高速→市役所(午後6時30分着予定)

定員 先着40人

参加費 大人5,500円、小学生以下4,500円(入園料含む)

持物 弁当、水筒、雨具、履き慣れた靴

申込 7月12日(日) 午前9時30分から総合体育館へ(☎33・1200)

問合 深野(☎090・5883・1896)

なお、申し込み受付日より3日経過以降のキャンセルは、返金しません。

7/30(木) 北公民館 ふれあい夏まつり

ふれあい夏まつりが北公民館で行われます。夕涼みをかね家族そろって、お越しください。スーパーボール・ポップコーン・綿菓子・かき氷・焼きそばなどの模擬店もあります。

日時 7月30日(木) 午後6時～9時(雨天中止)

場所 北公民館

内容 音頭による盆踊り・子どもの盆踊りなど(練習予定日 7月19日(日) 午後1時30分～3時30分)

なお、当日は、駐車場・臨時駐車場はありませんので、ご了承ください。

問合 北公民館(☎23・0505)

8/1(土) 科学で復元する弥生の世界!

"気候変動と年代測定"

池上曽根弥生学習館で「文化財セミナー」を開催します。

第1回 8月1日(土) 午後1時30分～3時30分(受付は午後1時～)

内容▷「酸素同位体比を用いた新しい年輪年代測定について」講師 中塚武氏(総合地球環境学研究所)▷「対談:池上曽根遺跡出土木製品の理化学分析、現状と課題」講師 中塚武氏・西川寿勝氏(大阪府教育委員会)

第2回は、9月5日(土)を予定。

申込 不要

問合 池上曽根弥生学習館(☎20・1841)

8/2(日) おはよう泉大津大橋を歩きませんか

泉大津市民歩こう会では、泉大津大橋までの歩こう会を開催します。

日時 8月2日(日) 午前6時集合(雨天中止)

集合場所 市民会館前噴水付近

コース 市民会館前⇒港湾労働者福祉会館前⇒きららセンタービル⇒市民会館前(徒歩距離約5.5km)

受付 当日、市民会館前噴水付近

冷たいひやしアメを用意しています。なお、市民歩こう会では会員を募集しています。

問合 深野(☎090・5883・1896)

8/5(水) 陸上自衛隊信太山駐屯地納涼大会

日時 8月5日(水) 午後6時30分より納涼大会をスタートします。(午後5時～9時まで一般開放します。)

場所 陸上自衛隊信太山駐屯地(和泉市伯太町官有地)

行事内容 盆踊り、太鼓演奏、音楽演奏、レンジャー訓練展示、模擬店など▷雨天または自衛隊の都合により、行事を中止する場合があります。

▷お車でのご来隊は御遠慮ください。公共の交通機関をご利用ください。(JR阪和線信太山駅より徒歩15分)

問合 陸上自衛隊信太山駐屯地広報室(☎0725・41・0090)



献血のお知らせ

日時・場所 ▽7月1日(水) 午前10時～午後4時30分…いずみおおつシティ前(正午～午後1時まで休憩) ▽7月18日(土) 午前10時～午後4時…イズミヤ和泉府中店(正午～午後1時まで休憩)
問合 献血推進協議会(☎23・1393)

高齢者健康相談

高齢者を対象に健康相談を実施します。
日時 7月17日(金)、8月7日(金) 午後1時30分～2時30分
場所 総合福祉センター1階相談室
内容 検尿・血圧測定・健康に関する相談

善意銀行

問合 総合福祉センター(☎23・1390)
ご協力ありがとうございました。(5月1日～31日取り扱い分)
◆115円 東原口哲弥
◆1000円 吉田千代子
◆10万円 一般社団法人全国哥



市役所関係機関の連絡先

- 市役所 ☎33・1131 FAX21・0412
- 消防本部 ☎21・0119 FAX33・0531
- 市立病院 ☎32・5622 FAX32・8056
- 市民会館 ☎21・7050 FAX21・7054
- にんじんサロン ☎21・6555 FAX21・6555
- 総合福祉センター ☎23・1390 FAX23・1394
- 高齢者保健・福祉支援センター(ベルセンター) ☎21・0294 FAX21・8294
- 地域経済課 ☎51・7651 FAX32・6000
- 労働政策担当 ☎23・8689 FAX32・6432
- 教育支援センター ☎31・4460 FAX33・7353
- 図書館 ☎32・0562 FAX31・0377
- 織編館 ☎31・4455 FAX31・4457
- 池上曽根弥生学習館 ☎20・1841 FAX20・1866
- 勤労青少年ホーム ☎32・6432 FAX32・6432
- 南公民館 ☎33・1764 FAX33・1300
- 北公民館 ☎23・0505 FAX23・0566
- 総合体育館 ☎33・1200 FAX33・1202
- 保健センター ☎33・8181 FAX33・4543



「混ぜればごみ、分ければ資源」

8月の資源ごみ収集日

	カン・ビン・せとものなど	ペットボトル・食品トレイ・古紙
月・木コース	5日(水)、19日(水)	12日(水)、26日(水)
火・金コース	5日(水)、19日(水)	12日(水)、26日(水)
水・土コース	6日(木)、20日(木)	13日(木)、27日(木)

可燃ごみ収集曜日
粗大ごみの収集(有料制)をご希望の人は、粗大ごみ電話申込センターへ電話もしくはインターネットでお申し込みください。
☎0800・123・5300(通話料無料)・☎0725・23・8522(携帯)
FAX 0800・500・5300(主に聴覚障がい者などが対象)
URL https://s-kantan.com/sodai-izumiotsu-u/

ごみ減量に向けたスローガン
プロジェクト!! G-50 ジーゴジュー
平成27年5月分
家庭系可燃ごみ量 998ト
1人あたりの1日の可燃ごみ量
H27.5 424g | H20.5 605g
181g減りました!
今日から実践できる生ごみ減量法! ①濡らさない②絞る③乾かす! がポイントです。

編集後記

▽泉大津市出身でフリーアナウンサーの川田裕美さんが司会を務める番組(ピーチCAF E)で泉大津市が紹介されました。ほんとびっくり! 泉大津を発信していくためこれからも頑張っていきます。(松)
▽普段乗り慣れない電車なのでじゅうぶん気をつけていたはずが羽倉崎まで乗り過ごし、閑空へ戻ったときには受付時刻を過ぎて申請できなかったパスポート。泉大津で申請できるようになって超嬉しいです。(小)
▽海、プール、花火、甲子園、夏フェス! 大好きな夏がやってきました! 今月号でも夏のイベントや講座がたくさん紹介されています! 皆さんも暑さに負けず、外に出かけ、夏をおもいきり楽しみましょう! (大)

今月の納税・納付

- 固定資産税・都市計画税…第2期分
 - 国民健康保険料(普通徴収).....7月分
 - 後期高齢者医療保険料(普通徴収).....7月分
 - 介護保険料(普通徴収).....7月分
- ※納期内に納付してください。
※便利な口座振替をご利用ください。