

※「救急安心センターおおさか」では、専門の相談員・看護師・医師が常駐し、24時間体制で応急手当の方法や病院での受診に関する助言を行います

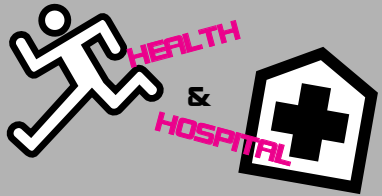

#### いざ！というときの連絡先

- 泉大津市消防本部 ☎21・0119
- 泉州北部小児初期救急広域センター ☎072・443・5940
- 和泉保健所 ☎41・1342
- 救急安心センターおおさか ☎#7119または06・6582・7119



# 健康のページ

保健、医療にまつわる情報など、健康づくりに役立つお知らせです。

#### 問い合わせ

- 保健センター ☎33・8181  
開館時間 午前8時45分～午後5時15分
- 市立病院 ☎32・5622

#### 予防接種のお知らせ

□三種混合・二種混合・MR（麻しん風しん混合ワクチン）・日本脳炎・不活化ポリオ・四種混合・水痘・子宮頸がん予防・ヒブ・小児用肺炎球菌予防接種

市内医療機関で個別接種。詳細は、広報いずみおおつ4月号「平成26年度母子保健予定表（保存版）」をご覧ください。なお、子宮頸がん予防ワクチンは、平成25年6月14日から、積極的な接種勧奨を一時中止しています。

#### □BCG接種

実施日 11月10日(月)、28日(金)

受付時間 午後1時15分～2時30分

場所 保健センター

対象 生後3か月～1歳未満（標準的な接種期間は生後5～8か月）

BCGについては、当日は体温を測定し、母子健康手帳と予診票をお持ちください。予診票は子ども医療証の手続きの際などにお渡しした「予防接種と子どもの健康」冊子に挟んでいます。母子健康手帳をお忘れの場合は、接種できませんので、ご注意ください。

また、予防接種を受ける際は、必ず接種後の副反応について理解したうえで、接種するようにしてください。

#### たまごくらす（両親学級）10・11月コース募集

10・11月コース受け付け中です。詳細は保健センターまでお問い合わせください。なお、お子さん連れの参加は、ご遠慮ください。

#### 泉州北部小児初期救急広域センター

15歳未満（中学生まで）のお子さんが休日に病気になった場合は、標記センター（岸和田市荒木町1-1-51 ☎072・443・5940）をご利用ください。受け付けは、土曜日の午後5時～10時、日曜日・祝日、年末年始（12月29日～1月3日）は午前9時～午後10時です。ただし、正午～午後1時と午後4時～5時は、受け付けできません。なお、休日の救急に関しては、市消防本部へ。

#### 健康教室「がんを予防する生活」

衛生委員会と共催で健康に関する教室を開催します。

日時 11月20日(木) 午後1時30分～（受付は午後1時15分～）

場所 寿町公民館

予約 不要

内容 がんを予防する生活について、血管年齢測定

問合 保健センター

#### 11月の祝日歯科急病診療医院

▷11月3日(祝) 片山歯科医院（森町1-13-13 ☎23・1182）▷24日(祝) 多田歯科医院（松之浜町2-7-28 ☎31・4730）

診療受付時間は午前9時30分～11時30分、午後1時～4時で、初診料が必要です。また、事情で担当歯科医院を変更する場合や、診療を中止するときがありますので、電話で確認のうえご来院ください。なお、電話がつかない場合は消防本部へ。

#### 健康診査（予約受付中）

日時・場所 ▷11月27日(木)…北公民館 ▷30日(日)…南公民館 いずれも午前9時30分～11時30分

対象 昭和50年4月1日～平成11年3月31日生まれの市民

定員 20人

健診料 無料

内容 問診、診察、身体測定、血圧測定、尿検査、血液検査（脂質・肝機能・血糖・腎機能・貧血など）

持物 医療保険証

申込 保健センター窓口または電話にて

#### 和泉保健所案内 ☎41・1342

■風しん抗体検査（要電話予約）

#### わくわく農業体験 「収穫祭」参加者募集

9月に植え付けしたブロッコリーと大根が収穫の時期を迎えます。親子で土に触れながら、収穫する楽しさを味わいませんか。

実施日 12月6日(土)（小雨開催）

受付・集合場所 午後1時～ 池浦町4丁目農地（車でのお越しはご遠慮ください）

対象 本市在住の中学生までの子どもと親（祖父母可）

定員 申込先着若干名

参加費 一家族500円（当日受付にて支払い）

内容 ブロッコリー、大根の収穫（収穫した作物は持ち帰りできます）

申込・問合 11月10日(月)～21日(金)の平日午前8時45分～午後5時15分に直接または電話で保健センターへ（申込後、詳しい案内を送付）

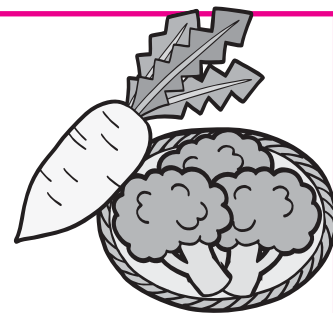

■肝炎ウイルス検査（要電話予約）

■エイズ・クラミジア検査と相談

■こころの健康相談（要電話予約）

■井戸水など飲料水の水質検査（予約

制・有料）

■住居衛生相談

■CD・DVDの貸し出し（健康づくり）



#### 各種相談・健診の日程表

子育てを中心とした、さまざまな相談や健康診査実施日の一覧です。



#### 健康相談

| 相談名  | 場所     | 日時                       |
|--|--------|--------------------------|
| 一般健康相談（予約不要）   | 保健センター | 毎週火・金曜日<br>午前9時～正午       |
| 歯科・栄養相談（予約制）   | 保健センター | 11月18日(火)<br>午前9時30分～11時 |
| 健康相談・育児相談などの電話相談も受け付けています。<br>日程 月～金曜日(祝日を除く) 時間 午前8時45分～午後5時15分 |        |                          |



#### 育児相談

| 相談名                                  | 対象           | 日時   |
|--------------------------------------|--------------|--|
| 7か月児相談                               | H26年4月生      | 12月2日(火)<br>午後0時45分・1時30分受付  |
| 乳幼児育児相談会（身体計測・相談）                    | 就学前の乳幼児      | 12月2日(火)<br>午後2時30分～3時受付   |
| ほっと息まんま食のサロン（食に関する相談・アドバイス）          | 就学前の乳幼児      | 12月2日(火)<br>午後1時30分～3時30分  |
| ぴよぴよくらぶ（親子同士の交流・相談）※タッチケア（赤ちゃんマッサージ） | 1か月～8か月未満の親子 | 11月18日(火)、12月2日(火)<br>午前10時30分～11時30分<br>※12月2日(火)<br>午前10時～10時30分 |
| 赤ちゃん広場（親子同士の交流・相談）                   | 7か月～1歳未満の親子  | 12月2日(火)<br>午後2時30分～4時   |
| 1・2・3のみんなの広場（親子同士の交流・相談）             | 1～3歳の親子      | 11月11日(火)、18日(火)、<br>12月9日(火)<br>午後2時30分～4時                        |

場 所 保健センター



#### 乳幼児健診

| 健診名      | 対象                       | 日程                              |
|----------|--------------------------|---------------------------------|
| 4か月児健診   | H26年6月21日～<br>H26年7月10日生 | 11月13日(木)                       |
|          | H26年7月11日～<br>H26年7月31日生 | 11月26日(木)                       |
| 乳児後期健診   | 9か月～1歳未満                 | 指定医療機関でお受けください<br>受診票は4か月児健診時配布 |
| 1歳6か月児健診 | H25年4月11日～<br>H25年4月30日生 | 11月11日(火)                       |
|          | H25年5月1日～<br>H25年5月20日生  | 12月9日(火)                        |
| 3歳6か月児健診 | H23年4月生                  | 11月18日(火)                       |
| 場 所      | 保健センター                   | 受付時間 個別に通知します。                  |



#### よい歯を育てる会(歯科健診)

| 対象     | 日程   |
|--------|--|
| 2歳児    | H24年11月生 11月27日(木)<br>H24年12月生 12月10日(木)                 |
| 2歳6か月児 | H24年5月生 11月25日(火)  |
| 3歳児    | H23年10・11月生 11月20日(木)                                    |
| 場所     | 保健センター   |
| 受付時間   | 午後0時50分～1時20分。午後2時30分ごろ終了予定                              |
| 持物     | 歯ブラシ・母子健康手帳・お茶（2歳6か月児のみ52円切手、筆記用具）※今月都合が悪い場合は来月でも可(予約不要) |



#### ベビーCooking(離乳食講習会)

| 日時        | 対象      | 受付時間                   |
|-----------|---------|------------------------|
| 11月17日(月) | H26年6月生 | 午後1時15分～1時30分          |
| 場 所       | 保健センター  | ※今月都合が悪い場合、来月でも可(予約不要) |

#### WE ♥ BOOKS!



## 図書館だより

新着本や、図書館からのお知らせを掲載します。

- 開館時間 → 午前9時30分～午後7時 ●問合 → ☎32・0562（土・日曜日、休日は午後5時まで）

11月のカレンダー  
…休  
日

| 日  | 月  | 火  | 水  | 木  | 金  | 土  |
|----|----|----|----|----|----|----|
|    |    |    |    |    |    | 1  |
| 2  | 3  | 4  | 5  | 6  | 7  | 8  |
| 9  | 10 | 11 | 12 | 13 | 14 | 15 |
| 16 | 17 | 18 | 19 | 20 | 21 | 22 |
| 23 | 24 | 25 | 26 | 27 | 28 | 29 |
| 30 |    |    |    |    |    |    |

#### New Books

#### 新しく入った本

#### ●あのととき、この本（「この絵本が好き！」編集部編）

「ぐりとぐら」「だるまちゃん」とんぐちゃん」「からすのパンやさん」…。絵本が好きな71人が、「あのととき」に読んだ思い出の絵本について綴る。この史代の4コマ漫画も掲載。

#### ●英傑の日本史 敗者たちの幕末維新編（井沢元彦）

天皇へひたすら忠義を尽くした会津藩が、なぜ「朝敵」となったのか。徳川親藩随一の武勇に優れた藩士たちは、なぜ戊辰戦争で完敗したのか。苦難に立ち向かった敗者たちの生涯から幕末史に斬り込み、歴史の真相を問い直す。

#### ●げんきのみかたパンツちゃん（薫くみこ）

引越してきたばかりのさあちゃんは、お母さん

のそばから離れられなくなっていました。

ある日、お母さんが大切なご用でお留守番することになり、さあたいへん。お守りがわりにしている、ともだちがくれた絵をみていると…。

#### ●江戸の子どもちゃんまげのひみつ（菊池ひと美）

江戸時代、ちゃんまげ姿になることは、大人のあかしでもあった。誕生から15歳でちゃんまげを結うまで、子どもたちの髪型と江戸の暮らしを追いかける。

#### NEWS!! 図書館からのお知らせ

#### 「秋のおたのしみ会」を開催します！

〔日時〕11月22日(土) 午前11時～11時45分  
〔場所〕図書館2階ホール  
〔定員〕先着150人  
〔内容〕人形劇「まんまるぱん」、うたのメリーゴーランドほか  
〔出演〕人形劇サークル まいあ

#### Events

#### イベント情報

#### ●映画会

〔日時〕12月6日(土) 午後2時～2時30分  
〔作品〕「ビリーヴインクリスマス」

#### ●おはなし会

〔日時〕11月15日(土) 午後3時～(約30分) ※毎月第3土曜日の午後3時～

#### ●赤ちゃんのためのおはなし会

〔日時〕12月4日(木) 午前11時～(約60分) ※毎月第1木曜日の午前11時～



# 濱八町

上市、上之町、元町、宮本、田中、出屋敷、西之町、下之町



大津神社の宮入の様子。神社前には観覧席も設けられている。曳き手と観客の距離も近く、迫力満点！



**泉** 大津市のだんじりまつり、つりの大きな特徴は、市内に下だんじりと上だんじりという2種類が存在し、それぞれの地域独特のまつりが楽しめることにあります。同じ市内で違っただんじりが見られるのは全国でも珍しい例と言えます。

下だんじりを採用しているのは「十二町連合」の地域です。穴師地区4町と曾根・助松地区8町の連合で、南海本線より山側（東側）のエリアを指します。難しい曲がり角をハイスピードで駆け抜ける「やり回し」が人気を集めています。

上だんじりを採用しているのは「濱八町」の地域です。大津地区8町の通称で、南海本線より海側（西側）のエリアを指します。だんじりの屋根には「鬼熊」と呼ばれる彫り物があります。また、濱八町ではだんじり同士をぶつけ合う「かち合い」が見どころで、泉大津ならではのものということもあり、市内外から多くの見物客が訪れます。2台のだんじりぶつかったときの独特な音が鳴ると、観衆から歓声とともに大きな拍手が起こります。

# 十二町連合

南曾根、森、池園、千原、北曾根、池上、二田、助松、豊中、池浦、我孫子、板原



スピードを保ったまま曲がり角を曲がる「やり回し」は、曳き手と前・後艇子の息が合って初めて成功する



## 2つの伝統が共存する独自の地車文化

# だんじりまつり



平成26年度だんじりまつりが10月11日、12日の2日間にわたって開催されました。台風の接近により天候が危ぶまれましたが、両日も秋晴れに恵まれ、「そおりやあ！」のかけ声と祭り囃子が市内を彩りました。



# スポーツ

## エンジョイ!

スポーツに関する募集やイベントなどのお知らせです。

### 泉州リレーマラソン 参加者募集

来年第22回泉州国際市民マラソンのプレイベントとして、「第3回泉州リレーマラソン」を開催します。第22回泉州国際市民マラソンの優先出場権が当たる大抽選会なども行います。

**日時** 12月13日(出)

**場所** 浜寺公園内

**部門** ①一般の部 ②中学生の部 ③小学生の部 ④小学・中学混合の部

**内容** リレーマラソン(浜寺公園約2.1kmコース10周・1チーム4~10人)

**参加費** 1人2,500円(小学生以下は1,000円)。

**定員** 先着100チーム(年齢・性別不問。走路の安全上、車いすでの参加は不可)

**申込** 事務局へ電話。詳しくは大会公式サイトを参照

**締切** 11月28日(金)

**問合せ** 報知新聞大阪本社・事業部「泉州リレーマラソン事務局」(☎06・7732・2016 FAX06・6364・1795 平日午前10時~午後6時)



### 市民歩こう会 紅葉の近江路を散策

**日吉大社、近江神宮、三井寺へ**

**日時** 11月30日(日) 午前7時45分集合、午前8時出発

**集合場所** 市役所西玄関前

**定員** 先着40人

**参加費** 大人4,500円 小学生以下4,000円

**持物** 弁当、水筒、雨具、履き慣れた靴

**コース** 市役所⇒阪神、名神高速⇒京都東IC⇒坂本、日吉大社(参拝)⇒徒歩⇒日吉東照宮(昼食)⇒徒歩⇒近江神宮(参拝)⇒徒歩⇒三井寺(33ヶ所14番札所)⇒名神、阪神高速⇒市役所(午後5時30分着)

**申込** 11月16日(日)午前9時30分から総合体育館へ

キャンセルについて、申し込みをした日から3日以内であれば全額、5日以内であれば半額返金します。それ以後の返金はありません。

**問合せ** 市民歩こう会・深野(☎090・5883・1896)



### 秋季市民バレーボール 大会

ぜひ、見学にお越しください。

**日時** 11月16日(日) 午前9時20分開会

**場所** 総合体育館

**種目** 6人制男子の部・女子の部

### 信太山クロスカントリー 大会

**日時** 平成27年1月11日(日) 午前10時30分開会

**場所** 陸上自衛隊信太山演習場(和泉市)

**種目** ▷3km…小学生、中学生、一般(※)、ファミリーの部 ▷5km…一般男女 ▷10km…一般男女 ▷ウルトラクロスカントリー(20km)…20歳以上の男女

※一般は15歳以上(中学生を除く)

**参加料** ▷小・中学生500円 ▷一般1,000円 ▷ウルトラクロスカントリー3,000円 ▷ファミリーの部2,000円

(問合せ) 総合体育館=☎33・1200

**出場資格** 健康でクロスカントリーコースを走れる人。ただし、18歳未満の参加は保護者の同意が必要。コースの制約上、車いす、視覚障がい者の参加はできません。

**申込** 専用郵便振替用紙による郵便振替、または専用サイト(JTBスポーツステーション)から申し込み

**締切** 11月19日(水)

**問合せ** 信太山クロスカントリー大会委員会事務局(和泉市教育委員会事務局内=☎99・8162)

### トレーニング室 利用講習会(12月分)

トレーニング室を利用するには講習会の受講が必要です。総合体育館では、次の日程で講習会を開きます。

#### 利用講習会 12月分日程表

| 日 時    |        |        |        |
|--------|--------|--------|--------|
| 3日(水)  | 午後3時~  | 6日(土)  | 午前10時~ |
| 11日(水) | 午後7時~  | 12日(金) | 午後3時~  |
| 14日(日) | 午前10時~ | 16日(火) | 午後7時~  |
| 18日(木) | 午前10時~ | 26日(金) | 午後7時~  |

**対象** 15歳以上の人(中学生は不可。高校生は申し込み時に年齢を証明できるものを提示)

**定員** 5人程度(14日は30人)

**講習日の持物** 250円(許可証を発行)・縦3cm×横2cmの顔写真・上靴・運動のできる服装

**申込** 11月23日(日)午前10時から総合体育館へ(電話不可)

なお、11月分も空きがあります。随時申し込み可能です。

### 平成26年度 大阪府体育連合表彰者

●功労者表彰

濱田律子(泉大津市卓球連盟)

●優秀指導者賞

中岸俊樹(泉大津市バレーボール連盟)



岩手県釜石市の伝統文化「虎舞」が泉大津のだんじりと共演

## 文化がつないだ復興への思い

今年度の十二町連合パレードでは、岩手県釜石市の郷土芸能、「虎舞(とらまい)」の披露が初めて行われました。

これは、本市の十二町連合会が、3・11の震災後から「祭りを通じて復興を応援したい」という思いで、3年間にわたって釜石虎舞保存連合会に義援金を送り、親交を深めたことで実現したものです。

そして10月11日、十二町連合パレードの開始前に、勇壮な虎舞が披露されました。集まった多くの観客は、まるで本物の虎のようなその演舞に見入り、だんじりにも負けない迫力ある舞に歓声を上げ、魅了されていました。

## 上之町147人が認知症サポーターに オレンジリング腕に曳行



「まちぐるみで認知症予防に取り組もう」と、地域の認知症サポート医である川端徹氏の呼びかけに上之町が応じ、帳元、若頭から青年団まで143人が、認知症サポーターの印である「オレンジリング」を腕につけ、今年のだんじりまつりに臨みました。

