

おおつ物語

石材と人々の暮らし(4) 那智黒石



池上曾根遺跡で見つかった、那智黒石製の丸鞆 (泉大津高校所蔵)

那智黒石は多量の炭素を含んだ水成粘板岩が噴出溶岩と接触してできた黒色珪質頁岩のことです。三重県熊野市神川町で産出され、加工がしやすく磨くと光沢がでる性質から、現在でも硯や墓石などの材料として、広く利用されています。

那智黒石との呼び名での最古の記録は天保10年(1839年)に編纂された「紀伊続風土記」です。しかしこれよりずっと以前から、この地でとれる黒石は広く知られていました。平安時代に流行した熊野詣の証として旅人が持ち帰って広まったともいわれています。

本市では今から約50年前の1956年に、池上曾根遺跡内の水田で那智黒石製の石帯の飾りを府立大津高校の地歴部員が発見しています。

石帯とは平安時代の役人や貴族が身に着けた腰帯です。石や動物の角で作られた方形の「巡方」と半円形の「丸鞆」と呼ばれる装飾板を革のベルトに並べたもので、官位によって装飾板の色や材質が決められていました。中世以後に廃れてしまいましたが、現在では、ひな人形のお内裏さまの衣装などで見ることができます。

今回は石材と人々の暮らし(5)をお送りします。



いずみおおつ

CONTENTS (目次)

| | |
|------------------------------|---|
| かみじょう認定こども園 新入園児募集 | 2 |
| 平成 27 年度 幼稚園・保育所・認定こども園 入園募集 | 3 |
| 9月5日 津波避難訓練を実施 | 4 |
| 市民活動団体の登録団体を募集しています！ | 5 |
| 補助制度を活用して、耐震診断をしてみませんか！ | 6 |
| 市立病院 日帰り白内障手術をスタート | 9 |



ゆるキャラグランプリ 2014

2012 年 初参加 164 位…
2013 年 2 年目は 129 位…
2014 年 今年こそは上位入賞！

皆さんの力で、
「おづみん」を全国へ！
1 日 1 票、
投票をお願いします！



<http://www.yurugp.jp>
投票は、パソコン スマホ 携帯電話
からお願いします！



投票期間 9/2 (火)～10/20 (月)

投票方法など、詳しくは「ゆるキャラグランプリ 2014」
公式サイトで確認ください。

ゆるキャラグランプリ 2014 | 検索



投票サイト
QR コード

全国さまざまなキャラクターの日本一を決める「ゆるキャラグランプリ 2014」におづみんがエントリー中！ 泉大津市を全国的に PR するため、上位入賞を狙っているおづみんに、ぜひ投票をお願いします。1 日 1 回投票できます。



市で行っている市民相談一覧(無料)

休館日や相談員の都合などにより、
休みをいただく場合があります。

法律相談【要予約】 予約専用電話 ☎23-4400
木曜日・第2火曜日 市役所1階市民相談室
※前日(前日が祝日の場合は前々日)の午前9時から電話で予約受付。先着8人。相談時間は20分以内。なお、時間の指定はできません。

一般相談 ☎33-1131
月～金曜日 午前10時～午後4時30分
市役所1階市民相談室

交通事故相談 ☎33-1131
月～金曜日 午前10時～午後4時30分
市役所1階市民相談室

行政相談 ☎33-1131
第2月曜日、第4火曜日 午後1時～3時
市役所1階市民相談室

司法書士相談 ☎33-1131
第1金曜日 午後1時～3時
市役所1階市民相談室

土地家屋調査士相談 ☎33-1131
第3金曜日 午後1時～3時
市役所1階市民相談室

不動産相談 ☎33-1131
第2・4金曜日 午後1時～3時
市役所1階市民相談室

税務相談 ☎33-1131
第3月曜日 午後1時～3時
市役所1階市民相談室

特設人権相談 ☎33-1131
第2・3・4水曜日 午後1時～3時
市役所1階市民相談室

消費生活相談 ☎33-1131
月～金曜日 午後1時～4時
市役所1階消費生活センター

人権相談 ☎33-1131
月～金曜日 午前9時～午後5時
市役所1階市民協働課相談室

児童家庭相談 ☎33-1131
月～金曜日 午前8時45分～午後5時15分
市役所1階こども未来課

ひとり親家庭相談 ☎33-1131
月・木曜日 午前9時～午後5時
市役所1階こども未来課

高齢者総合相談 ☎21-0294
月～金曜日 午前9時～午後5時15分
高齢者保健・福祉支援センター(パルセンター)

心配ごと相談 ☎21-9871
火曜日 午後1時30分～3時30分
総合福祉センター

教育・幼児教育相談 ☎31-4460
月～金曜日 午前9時～午後5時
教育支援センター
心の相談ホットライン(☎26-0005)

医療相談 ☎32-5622
月～金曜日 午前9時～午後4時 市立病院

防火相談 ☎21-0119
毎日 午前9時～午後5時 消防本部

労働相談 ☎23-8689
火～日曜日 午前9時～午後5時
地域経済課・労働政策担当(勤労青少年ホーム内)

就労相談【要予約】 ☎23-8689
火～金曜日 午前9時～午後5時
地域経済課・労働政策担当(勤労青少年ホーム内)

住宅相談 ☎33-1131
月～金曜日 午前9時～午後5時
市役所2階まちづくり政策課

福祉なんでも相談【要予約】 ☎21-0294
第2・4金曜日 午後1時～午後3時
地域包括支援センター

女性相談(面談は要予約)
にんじんサロン ☎21-6500
火～金曜日 午前10時～午後5時
人権市民協働課 ☎33-9208
月～金曜日 午前9時～午後5時

犯罪被害者相談 ☎33-1131
月～金曜日 午前10時～午後4時30分
市役所1階市民相談室

市役所窓口業務は月～金曜日(土・日曜日、祝日と12月29日～1月3日の
年末年始を除く)午前8時45分から午後5時15分まで行っています。



この広報紙は、再生紙を使用しています。また広報紙が届かない世帯の人は、秘書広報課へお問い合わせください。
本市の情報は、インターネットや携帯サイトからもご覧になれます。

PC <http://www.city.izumitsu.lg.jp/> 携帯 <http://www.city.izumitsu.lg.jp/m/>



泉大津市公式 facebook ページに「いいね！」をお願いします。
(アカウント名：泉大津市役所)

携帯サイトの QR コード：なお閲覧には、通信料が必要です。→





平成 27 年度 幼稚園・保育所・認定こども園入園募集

幼稚園・保育所・認定こども園では就学前の子どもの成長と発達段階に応じた教育・保育を行います。

乳幼児期は人間形成の基礎を培う大切な時期です。幼稚園・保育所・認定こども園では、乳幼児の自然な生活の流れの中で、具体的・直接的な体験を積み重ね、基本的生活習慣の確立や集団生活の楽しさを知り、何事にもみずからかわろうとする「心情」「意欲」「態度」を育てていきます。

問合 こども未来課（市役所 1 階 3 番窓口）

平成 27 年度の市立幼稚園・認定こども園（短時間部）の新入園児を募集します。

募集の詳細

市内在住の幼児

▷3 歳児…平成 23 年 4 月 2 日～平成 24 年 4 月 1 日生まれ

▷4 歳児…平成 22 年 4 月 2 日～平成 23 年 4 月 1 日生まれ

▷5 歳児…平成 21 年 4 月 2 日～平成 22 年 4 月 1 日生まれ

なお、校区外からも申し込みができますのでご相談ください。

問合 こども未来課（市役所 1 階 3 番窓口）または各市立幼稚園・市立認定こども園へ

■新規入園受付・受付期間

| | 3 歳児（市立幼稚園・市立認定こども園〈短時間部〉） 4 歳児・5 歳児（市立認定こども園〈短時間部〉） | 4・5 歳児（市立幼稚園） |
|-------------------|---|---------------------------------|
| 入園申込み書交付 および受付 | 10 月 8 日(木)～10 日(金) 午後 1 時～5 時 | |
| 入園決定日 入園願書交付 | 10 月 15 日(木) 午後 2 時 30 分～ 募集定員超過の場合抽選あり | 10 月 8 日(木)～随時交付 |
| 入園願書受付 | 10 月 23 日(木)・24 日(金) 午後 2 時～5 時 | 10 月 23 日(木)・24 日(金) 午後 2 時～5 時 |
| 受付場所 | 各市立幼稚園・市立認定こども園 (かみじょう認定こども園短時間部の申し込みは上條幼稚園) | 各市立幼稚園 |

平成 27 年度の保育所・認定こども園（長時間部）の新入園児を募集します。

平成 27 年 4 月からの保育所への入所申込書の配布および受け付けについて、次のとおり実施します。

保育所・認定こども園へすでに入所している児童の継続入所または新規に入所を希望する人は、必ず期間内にお申し込みください。

1. 申込書配布開始

10 月 9 日(木)からこども未来課（市役所 1 階 3 番窓口）および公立・民間保育所（園）および認定こども園で配布

2. 在園児継続入所申込受付

①受付期間 10 月 30 日(木)～11 月 6 日(木)

②受付場所 現在入所している保育所

3. 新規入所受付

①受付期間 11 月 7 日(金)～13 日(木)

②受付場所・受付期間は下表のとおり

なお、出産予定の場合、3 か月児は平成 27 年 1 月 2 日出産予定で受け付けし、産休明け（57 日目）児は平成 27 年 2 月 3 日出産予定で受け付けます。また、平成 27 年 4 月 1 日までの転入予定者は、転入予定で受け付けします。

問合 こども未来課（市役所 1 階 3 番窓口）または各保育所（園）・認定こども園へ

平成 26 年度現在、アイビスクール・アンビーについては市役所では受け付けを行っていませんが、平成 27 年 4 月以降の入園については、市役所でも受け付けを行います。

■新規入所受付の日程と場所

| | 11 月 7 日(金) | 11 月 8 日(土)・9 日(日) | 11 月 10 日(月)～13 日(木) |
|---------------------------------|--------------------------|--------------------|--------------------------|
| 公立・民間保育所 および認定こども園 (長時間部) | 午前 9 時～午後 5 時 | | 午前 9 時～午後 5 時 |
| 市役所 | 午前 9 時～午後 5 時 101 会議室 | 午前 9 時～正午 玄関ロビー | 午前 9 時～午後 5 時 101 会議室 |



平成 27 年 4 月開園 かみじょう認定こども園新入園児募集

■認定こども園とは

幼稚園と保育所のそれぞれの良いところを生かしながら、その両方の役割を果たすことができる新たな施設です。

かみじょう認定こども園は、教育と保育を一体的に提供する幼保連携型の施設です。

さらに、認定こども園に通っていない親子に対しても、子育て相談や親子の集いの場の提供などの子育て支援を行います。

認定こども園は…

▷保護者の就労に関係なく利用が可能です（なお、0～2 歳児は長時間部のみの利用となりますので、保護者の就労などが必要になります）

▷集団活動や異年齢交流による健やかな育ちを支援します

▷地域の子育て家庭を応援します

▷待機児童の解消に役立ちます

■こども園の理念について

①就学前の子どもの成長と発達段階に応じた教育・保育を一体的に行い生涯にわたる人間形成の基礎を培う

②すべての子どもたちにひとしく、笑顔と子どものしあわせを保障する

③子どもの視点に立って、一人ひとりのすこやかな育ちを守る

④子育ての大切さを地域みんなで認め合い、子どもと子育て

■開園日・休園日について

| | 短時間部（3～5 歳児） | 長時間部（0～5 歳児） |
|-----|------------------------------|---------------|
| 開園日 | 平日 午前 9 時～午後 3 時 土曜日 ———— | 午前 7 時～午後 7 時 |
| 休園日 | 土・日曜日、祝日、 年末年始、長期休業日 | 日曜日・祝日・年末年始 |

▲ただし、短時間部 3 歳児の保育時間については、1 学期は午後 1 時まで、2 学期は午後 2 時まで、3 学期からは午後 3 時までとなります。

て家庭を支援する

■子育て支援事業について

地域子育て支援センターおよび広場事業 遊びの場の提供と遊びの支援、子育て相談・各種講座の開催派遣、子育てサークル活動の支援、子育て情報の収集・情報の発信、子育て機関と連携する事業

一時預かり保育 保護者がパートなどで週 1～3 日くらい断続的に働いたり、育児疲れの解消や出産、看護、疾病などで家庭での保育が困難となった場合やリフレッシュなど一時的にお子さんをお預かりする事業

緊急一時保育 保護者が病気や出産などのため入院をしなければならなくなったときや、ご家族の人が入院をしてその介護・看護をしなければならなくなったときなど、その他緊急かつ一時的にお子さんをお預かりする事業

■給食について

認定こども園では給食を実施します。短時間部の給食（1 食あたり 230 円）は 1 か月単位の選択制のため、給食を選択せず弁当持参も可能です。

■一時預かり保育（短時間部）について

認定こども園の短時間部を対象とした一時預かり保育は、長時間部の子どもと一緒に過ごします。

問合 こども未来課（市役所 1 階 3 番窓口）

■定員について

| 年齢 | 0 歳児 | 1 歳児 | 2 歳児 | 3 歳児 | 4 歳児 | 5 歳児 | 計 |
|------|------|------|------|------|-------|-------|-------|
| 短時間部 | — | — | — | 56 人 | 72 人 | 72 人 | 200 人 |
| 長時間部 | 15 人 | 30 人 | 36 人 | 39 人 | 40 人 | 40 人 | 200 人 |
| 合計 | 15 人 | 30 人 | 36 人 | 95 人 | 112 人 | 112 人 | 400 人 |

平成 27 年 4 月から認定こども園・保育所・幼稚園の入園の手続きと保育料が変わります。

入園手続き

平成 27 年 4 月からの認定こども園・保育所・幼稚園などの利用を希望する保護者の人は、利用のための認定を受ける必要があります。

3 つの認定区分

▷1 号認定 教育標準時間認定 お子さんが満 3 歳以上で、保育の必要性なし→(利用先) 幼稚園・認定こども園

▷2 号認定 満 3 歳以上保育認定 お子さんが満 3 歳以上で、「保育の必要性」あり→(利用先) 保育所・認定こども園

▷3 号認定 満 3 歳未満保育認定 お子さんが満 3 歳未満で、「保育の必要性」あり→(利用先) 保育所・認定こども園

1 号認定（幼稚園・認定こども園短時間部）の流れ

幼稚園などに直接申込→幼稚園などから内定を受ける（定員超過の場合は選考あり）→幼稚園などを通じて認定の申請→幼稚園などを通じて市役所から認定証を交付→入園決定

→保育料決定

2・3 号認定（保育所・認定こども園長時間部）の流れ

保育所などの利用希望の申込・認定の申請→市役所から認定証を交付→申請者の希望、保育所などの状況などにより市役所が利用調整する（定員超過の場合は選考あり）→入園決定→保育料決定

なお、選考の結果、希望の園に入園できない場合や、保育所などでは待機児童になる場合もあります。

保育料について

平成 27 年 4 月からの保育料については、今後国が定める基準を上限に市が決定します。決定時期については現在未定です。幼稚園の保育料は、現在は年齢によって決まっていますが、平成 27 年 4 月からは保護者の市民税額によって保育料が決定します。

問合 こども未来課（市役所 1 階 3 番窓口）

大阪 880 万人訓練を実施

府内の一人ひとりが、事前に考え、行動し、再確認していただくために実施する訓練です。

訓練の趣旨

東日本大震災の際、地震発生時の判断と行動が生死を大きく分けました。災害発生時にきちんと行動するには、正確な情報をいち早く知ることが大切です。

この訓練では、携帯電話に訓練情報を送信します。地震発生時、どのようにして情報を入手し、どのように対応するのか、これらについて考え・行動するきっかけを提供します。また、この機会に防災訓練への参加を呼びかけ、災害時の初動の大切さについて理解を深めていただきたいと考えています。

実施日時 9月5日(金) 午前11時開始

訓練当日 午前11時地震発生、午前11時3分ごろ大津波警報発表（訓練用の緊急速報メールが携帯電話など〈対応機種のみ〉に届く）

注意事項など ▷緊急地震速報のブザー音ではありません
▷マナーモードでも着信音が鳴ります ▷大阪府全域向けの送信に続いて、泉大津市から2回目の訓練用の緊急速報メールを送信します。1回目（午前11時3分〈大阪府から発信〉配信エリア～大阪府全域）。2回目（午前11時15分〈泉大津市から発信〉配信エリア～泉大津市、ただし隣接する市町の一部に配信されることもあります）

なお、携帯電話の対応機種については、各携帯電話会社にお問い合わせください。

エリアメール／緊急速報メールに対応していない機種をお持ちの人は、以下をご利用ください。

おおさか防災情報メール（登録者のみ） 気象、地震、津波情報、災害時の避難勧告・指示や緊急のお知らせをメール配信（<http://www.osaka-bousai.net/pref/PreventInfoMail.html>）

Yahoo! 防災情報（登録者のみ） 大阪880万人訓練に合わせて、大阪府全域を対象に Yahoo! 独自の訓練情報が配信（<http://emg.yahoo.co.jp/>）

訓練の目的

府内の一人ひとりが、事前に考え、行動し、再確認していただくために実施する訓練です。

訓練前 地震や津波が発生したときに、どのような行動をするかを考えておく

訓練当日 考えておいた訓練行動をする

訓練後 地震や津波が発生したときに、命を守る行動ができるか再確認する。訓練でどのような行動を取るか考えておき、訓練当日に実行しましょう！

日ごろからの備え

▷背の高い家具などを留め具で固定し、家の中に「安全空間」を作りましょう
▷非常持ち出し品（ラジオ、懐中電灯などは電池も点検）を玄関に準備しましょう
▷家族や大切な人と避難後に再会する場所をあらかじめ決めておきましょう

問合 大阪府（☎06・6941・0351 代表、☎06・6910・8001 府民お問合せセンター、ホームページ大阪880万人訓練http://www.pref.osaka.lg.jp/shobobosai/trainig_top/）

なお、訓練当日は電話がつながりにくくなることがあります。なるべく事前にお問い合わせください。

本市では、市民活動支援の体制づくりを進めています

市民活動団体の登録団体を募集しています！

活動内容がホームページで公開されることにより、登録団体への新たな市民の参加や団体同士のネットワークが生まれるなど、活動の広がりが期待できます。

市では、市民や市民活動団体が主体的にまちづくりに参画できるよう、市民活動支援の体制づくりを進めています。

この制度は市民活動団体が、その活動内容などを市に登録し、市がその登録情報を広く公開することで、登録団体への新たな市民の参加や団体同士のネットワークが生まれるなど、活動の広がりが期待できます。

現在、市民活動を行っている団体は、趣旨をご理解のうえ、本制度をご活用ください。

登録の要件

不特定かつ多数のものの利益の増進のため自発的に社会貢献活動を行う営利を目的としない団体で、次に掲げる要件を満たしている必要があります。

- 泉大津市内に事務所を有する団体または主に泉大津市内で活動する団体であること
- 規約または会則が整備されていること
- 1年以上継続して活動していること。ただし、活動が1年末満であっても、実績があり、今後も引き続き活動が

- 行われると認められる団体は、この限りではない
 - 政治活動、宗教活動、選挙活動を目的とする団体ではないこと
 - 法令その他公序良俗に反する活動を行う団体でないこと
- 登録の申請**

登録申請は、随時受け付けます。所定の登録申請書（※）に必要事項を記入し、団体の規約、会則などを添付のうえ、人権市民協働課に提出してください。
※登録申請書は市ホームページ（募集コーナー）、人権市民協働課で入手できます。ご希望により郵送も可能です。

登録情報の公開

登録が適当であると認めるときは、登録された内容を市のホームページに公開します。

なお、この登録により、団体の活動などを市として保証するものではありませんので、ご注意ください。

問合 人権市民協働課（市役所1階2番窓口）

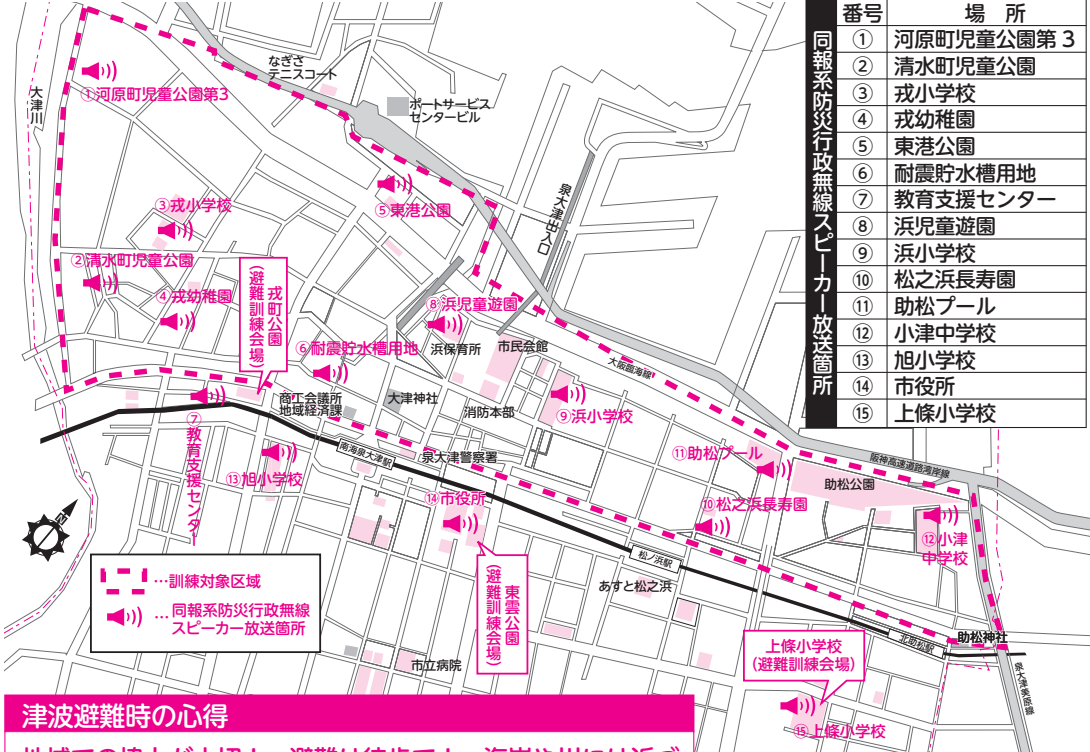

津波避難時の心得

地域での協力が大切！ 避難は徒歩で！ 海岸や川には近づかない！ 独自の判断で戻らない！

南海トラフでの地震発生後、泉大津市に**約 95 分後で最大 4.4m** の津波が到達することが想定されています。身の安全を確保して、強く長い揺れを感じたらすぐに津波の情報を確認し、**南海本線より東の避難目標地点へ避難**しましょう。

①**地震発生**→②**大津波警報・津波警報が発令、強い地震や長い揺れを感じた、市から避難指示避難勧告が発令された**→③**地震発生後約 95 分で津波がくる**→④**水平避難**（南海本線より東の避難目標地点へ避難しましょう）→**どうしても水平避難が困難な場合は、垂直避難**（逃げ遅れたり、遠くまで避難が困難なときは、津波避難ビルなど高いところへ避難しましょう）

東日本大震災の教訓を踏まえ、今後発生が予想されている南海トラフ地震などの海溝型地震による津波災害を想定して、避難経路や避難目標地点などの確認を行うことにより、自分自身の身を守る方法について再度確認していただくために、次のとおり津波避難訓練を行います。皆さん積極的にご参加ください。

実施日時 9月5日(金) 午前10時～正午（※大阪880万人訓練と同日ですが、訓練の開始時間は異なります。大阪880万

人訓練は、午前11時開始）
訓練想定 午前10時に、紀伊半島沖で震源の深さ20km、マグニチュード9.0の海溝型地震が起こり、それにより津波が発生、大阪湾にも襲来
訓練対象地域 津波浸水想定区域（おおむね堺阪南線から海側の地域）
訓練参加者 訓練対象地域内の住民、小学校および幼稚園・保育所（事前に申し込みのない人でも参加可）
避難訓練会場 戎町公園、東雲公園、上條小学校

お間違えのないように十分ご注意ください。
放送日時 9月5日(金) 午前10時3分ごろ
放送範囲 南海本線から海側の住宅地域、避難訓練会場である戎町公園、市役所、上條小学校および旭小学校から放送（ただし、風向などにより、前記地域以外に聞こえる場合があります）ので、十分ご注意ください）
放送内容 ▽訓練の予告放送が流れる ▽その後、サイレンが約5秒鳴る ▽引き続き、次の内容の放送が2回流れる
「訓練、訓練、訓練こちらは、泉大津市災害対策本部です。午前10時3分大阪府沿岸に津波警報が発表されました。すぐに安全な場所に、避難してください。これは、訓練、訓練です」（繰り返し）

「以上で訓練放送を終了いたします」
以上のような放送が流れますので、津波避難訓練に参加しない人および訓練地域以外の皆さんには、お騒がせしますが、ご理解のほどよろしく願います。
問合 危機管理課（市役所4階）

Vol.2 「セーフコミュニティの誕生と歩みについて」

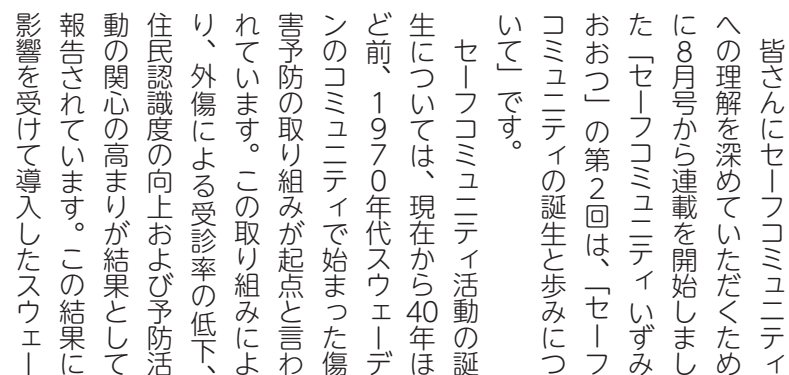

日本では、平成20年に京都府亀岡市が日本で初となる認証を受けて以来、現在では9つの自治体が認証を受けています。また、これから認証取得を目指している自治体は本市を含めて5つとなり、その他、取り組みを検討している自治体も複数あることから、日本におけるセーフコミュニティの取り組みは徐々に広がりをを見せている状況です。

本市では今年6月にセーフコ



日本セーフコミュニティ推進機構代表理事・白石陽子氏のコメント

ミニシティ活動の開始を宣言し、認証取得を目指しています。が、国際認証の取得が市のブランド力の向上に繋がるのもセーフコミュニティに取り組むメリットの一つと考えられます。

デンの他のコミュニケーションでも同様の効果を上げ、また、専門家の分析によつてその因果関係も明らかに became ことから、北欧を中心にさらなる広がりをみせることとなりました。

当時、外傷を健康課題と認識

近年、セーフコミュニティは世界レベルでの広がりをを見せており、今年の5月現在では全世界で334の地域が認証されています。認証地域の分布については、スウェーデンやノルウェーをはじめとする北欧、オセアニア、北アメリカ、韓国や中国などのアジア地域で認証が多い傾向がありますが、人口規模に関しては、千人程度の村や数百万人の大都市とさまざまです。

援センターが各地に置かれており、わが国においては「日本セーフコミュニティ推進機構」が国内唯一の支援センターとなっています。（左図参考）

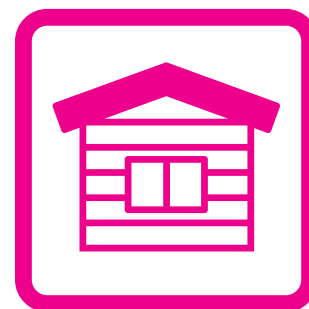

補助制度を活用して、耐震診断をしてみませんか

倒壊した木造住宅の多くは昭和 56 年以前に建築されたものでした。

■ 阪神・淡路大震災における木造住宅（在来工法）の倒壊率

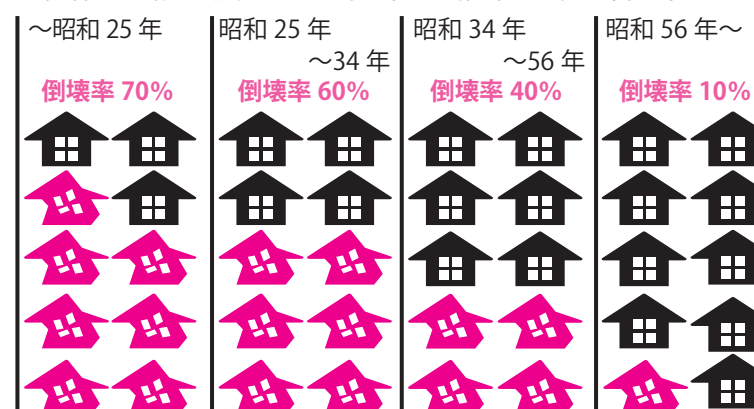

地震被害での死亡者の多くは家屋の倒壊などによる圧死でした。

■ 阪神・淡路大震災での死亡原因

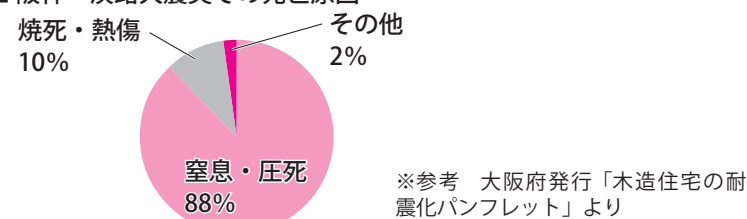

※参考 大阪府発行「木造住宅の耐震化パンフレット」より

本市補助制度 ～必ず、事前にご相談ください～

- ①耐震診断費用の90%（ただし、4万5,000円を限度とする）
- ②建築物の床面積に1㎡当たり1,000円を乗じて得た額
※①、②のいずれか低い額

- 耐震設計 耐震設計費用の70%（ただし、10万円を限度とする）

- 耐震改修 定額40万円に30万円を上乗せし70万円（所得により定額60万円に30万円を上乗せし90万円）
※上乗せ補助は平成27年度まで

- 建物除却 定額40万円 ※除却補助は平成27年度まで

今後、高い確率で発生が予測される南海トラフの巨大地震や、上町断層帯などによる都市直下型の大地震に備え、住宅の耐震化対策を講じておくことが大切です。平成7年に起きた阪神・淡路大震災では、瞬時に住宅が倒壊し、その下敷きにより亡くなった人が、全体の約9割を占めました。建築基準法の改正により、耐震基準が強化される昭和56年以前に建築された木

造住宅ほど、多くの被害が見られました。このようなことから、住まいの「耐震化」が重要であることが判ります。

特に、耐震基準が大きく変わった昭和56年以前に建てられた木造住宅にお住いの人につきましては、まずは耐震診断を受けてみてはいかがでしょうか？ ご自宅の安全性を評価し、耐震補強が必要かどうかの判断ができます。耐震診断の結果、住宅の

耐震性が不十分な場合、耐震改修工事を行い耐震性能を高める必要があります。専門家と相談しながら、住宅の強さや補強方法を決めて、耐震補強を行ってください。

なお、本市では、昭和56年5月31日以前に建築された木造住宅の耐震に関する補助制度を設けており、平成26・27年度限定で耐震改修補助の補助金上乘せ、建物除却に対する補助を

行っています。
ぜひ、この機会にご検討くだ
さい。

問合 まちづくり政策課（市役
所2階23番窓口）



市立病院からのお知らせ

患者さんからの
ご要望にお応えして

日帰り白内障手術をスタート！

市立病院での白内障手術は、従来3日間程度の入院治療のみを行っていましたが、これに加え、9月から毎週水曜日に日帰り白内障手術を開始することになりました。

日帰り白内障手術においても、従来の手術方法と全く同じです。麻酔時や手術中、手術後も強い痛みを感じることはなく、当日に帰っていただけるので、食生活や環境の変化も少なく、普段の生活リズムで過ごしていただけます。もちろん従来の入院形式での白内障手術もご利用いただけます。当院での白内障手術を希望する人は外来で診察を受けていただき、医師にご相談ください。

問合 市立病院医事課（☎32・5622）

日帰り白内障手術の流れ

まずは外来で診察を受けていただき、医師と相談のうえ、手術日などを決定します。

■手術日当日

- 午前 ・来院（診察を受けていただき点眼を行います）
- 午後 ・白内障手術を行います（所要時間 30分程度）
- ・術後の経過確認を行います。
- ・帰宅

■手術日翌日

- 来院（診察を受けていただき眼帯をはずします）



エコバッグのロゴ

循環型社会の構築を進めています

10月5日は「NOレジ袋デー」。スーパーなどでおづみんエコバッグを配布します！

お買い物はマイバッグで！

市では循環型社会の構築のため4Rを推進しています。4Rとはリフューズ(Refuse 不用な物をもらうことを断る)、リデュース(Reduce ごみを減らす)、リユース(Reuse 再使用する)、リサイクル(Recycle 再資源化する)のことです。

1番目の「R」リフューズの推進のため、マイバッグ促進・レジ袋抑制運動を実施します。10月5日「NOレジ袋デー」に市内のスーパー、コンビニでお買い物をしていただくと「おづみん」のエコバッグを先着順で配布します。

お買い物の際はマイバッグを持参して1番目の「R」リフューズをぜひ実践してみましょう。

実施日時 10月5日(日)▷スーパー…開店時間から▷コ

ンビニ…午前9時から

実施場所▷スーパー…イズミヤ和泉府中店、オークワ泉大津店、近商ストア泉大津店、ダイエー泉大津店、はやし泉大津店、まるとく市場北助松店、万代泉大津条南店▷コンビニ…市内全店（サークルK、サンクス、セブン-イレブン、デイリーヤマザキ、ファミリーマート、ローソン、ローソンストア100）および、セブン-イレブン高石綾園7丁目店（北助松商店街内）

実施内容各店舗でお買い物をした人に先着順で、「おづみんエコバッグ」を配布。エコバッグがなくなりしだい終了。※スーパー（先着500個）、コンビニ（先着50個）

問合 環境課クリーン推進係（市役所2階21番窓口）



市内の受章者の皆さん

平成25年5月4日から平成26年5月3日までに、次の皆さんが、褒章・大臣表彰・憲法記念日知事表彰を受章され、市では8月8日に祝賀式典を挙行了しました。おめでとうございます。（順不同、敬称略）問合 秘書広報課（市役所4階）

【褒章】

●藍綬褒章

深井喜一（松之浜町）、川端幸男（穴田）

【大臣表彰】

●法務大臣表彰

池田正義（東港町）、川端周一（池浦町）

●厚生労働大臣表彰

柏幸夫（東助松町）、北野光子（森町）、辻川玲子（豊中町）、久井家次（東港町）、山本義治（東雲町）、紙芝居ボランティア・みずすまし

【憲法記念日知事表彰】

●公共関係功労者



「まだまだ勉強したい！」
「大学で講義を受けたい！」
そんなあなたに、受講料・テキスト代などの一部を補助します！



シニアラーニングアップ事業

大学の社会人講座を受講してみませんか

合せてください。また、講座によっては定員になりしだい締め切りとなりますのでご注意ください。

▷プール学院大学・短期大学部聴講生・科目等履修生講座 9月1日(月)～10日(水)▷羽衣国際大学社会人講座 9月4日(木)～26日(金)（日本刺しゅうは9月19日(金)）▷羽衣国際大学授業公開講座 9月1日(月)～16日(水)▷桃山学院大学社会人聴講生制度 ～9月1日(月)

▷プール学院大学（☎072・292・7201 代表、ホームページ <http://www.poole.ac.jp/>）

▷羽衣国際大学（☎072・265・7000 代表、ホームページ <http://www.hagoromo.ac.jp/>）

▷桃山学院大学（☎0725・54・3131 代表、ホームページ <http://www.andrew.ac.jp/>）

第4次泉大津市総合計画策定に向けた市民満足度調査結果を報告します

現在、策定中の新しい総合計画では、成果指標を設定し、計画の進み具合を管理していく予定です。

成果指標には、さまざまな分野の取り組みに対し、市民の満足度や市民生活への定着度を設定している項目があり、その現状値を把握するため、アンケート調査を実施しました。今回、その結果概要をお知らせします。

なお、詳しい集計結果については、ホームページで公開していますので、ご覧ください。

アンケートの概要

調査対象 無作為に抽出した16歳以上の市民2,000人

調査方法 郵送による配布・回収

実施時期 6月19日～6月30日

回収状況 回収数679票（回収率34.0%）

問合 企画調整課（市役所4階）

■アンケート調査の結果

災害に備えて防災対策をしている

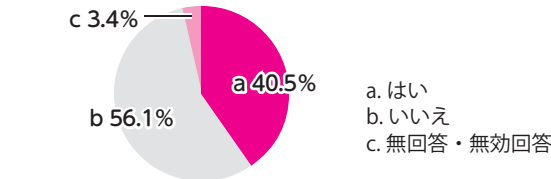

子どもを産み育てやすいまちだと思う

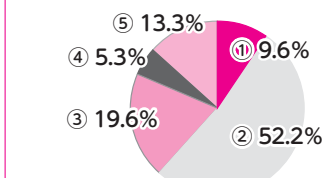

①そう思う ②どちらかといえばそう思う ③どちらかといえばそう思わない ④そう思わない ⑤無回答・無効回答

市内の道路は、安全で快適に通行できると思う

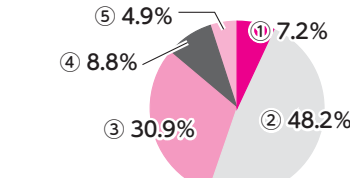

市政への市民参画の機会が増えたと思う

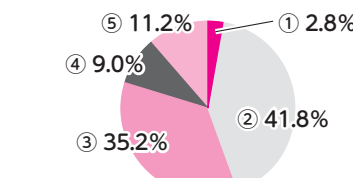

第2回第4次泉大津市総合計画審議会を開催

7月24日に第2回目となる審議会を開催しました。当日は、総合計画の基本理念や基本計画について、委員から意見が出されました。

審議会の資料や議事録の要旨は、ホームページで公開していますので、ご覧ください。

また、第3回審議会は、9月30日(火)午後2時から市役所5階第1会議室で開催します。先着10人まで傍聴が可能です。

問合 企画調整課（市役所4階）



7月24日開催の審議会の様子

限 り あ る 資 源 水を大切に使いましょう

■ 水道料金・下水道使用料の減免が適用される世帯

| 所得基準 | 適用世帯 | 水道料金 | 下水道使用料 |
|----------|--|--------------|--------|
| 市民税非課税世帯 | <ul style="list-style-type: none"> ●ひとり親家庭の医療証の交付を受けている世帯 ●身体障がい者手帳1・2級の交付を受けている人が属する世帯 ●精神障害者保健福祉手帳1・2級の交付を受けている人が属する世帯 ●療育手帳A・B1の交付を受けている人が属する世帯 ●特別児童扶養手当受給世帯 ●高齢者世帯（世帯構成員全員が70歳以上） | 329 円 | 600 円 |
| | | (消費税などを含まない) | |

※ただし生活保護受給世帯を除く

環境を守る、
一歩進んだマイボトル利用

皆さんは普段の外出時、水分補給はどうしていますか？
体の水分を適切に保つには、のどが渴いたと感じる前にこまめに水分を補給することが大切です。そこで、水筒などの容器を利用して水を持ち歩くことが有効になります。

水道水は消毒のための残留塩素が保持されているので、ボトルに入れて持ち歩いても、ある程度

マイボトルなどに水道水を入れて、お出かけ先で水分補給をするなど、ゴミを減らし、CO2を減らすという一歩進んだ環境保護に取り組んでみてはいかがでしょうか。

水漏れときは「連絡をメーターから屋内側の場合」

水を使っていないのにメーター内のパイロットマーク（銀色の○印）が回っているときは、どこかで水漏れの可能性があります。このような場合は、市指定給水装置工事業者に連絡してください。修理費用は、自己負担となります。なお、アパートやマンションにお住まいの人は管理人や管理会社に連絡してください。

道路などの場合

道路などで水漏れに気づいた人は、水道課に「ご連絡ください。平日の夜間および休日は市役所当直室へご連絡ください。」

蛇口からの場合

蛇口からのポタポタ漏れは、パッキンを取り替えるほとんどの場合止まります。できるだけ早く取り替えてください。

こんな場合は届出を
次のような場合は、3～5日前までに届け出てください

- ▽引越越してきたとき（転入）
- ▽引越越しするとき（転出・転居）
- 次のような場合は、早く届け出てください
 - ▽長期にわたって水道を使用しないとき
 - ▽家の取り壊しなどで水道を廃止するとき
 - ▽使用者の名称が変わるとき
 - ▽用途や集合住宅扱いの使用戸数が変わるとき

水道料金・下水道使用料の減免

市では、水道料金・下水道使用料の福祉減免を行っています。また、市外から給排水を受けている人にも福祉助成制度があります。この制度の対象者は上表のとおりとなっていますので、申請してください。

検針にご協力を

メーターボックスの中に水や泥などが入らないようにする

メーターボックスの上には、ものを置かないようにする

メーターボックス近くに、犬をつながないようにする

●不審者の訪問にご注意を

水道料金の集金の委託を受けているかのように装って訪問し、「水道料金が滞納となっており、このままでは水道を止めざるを得ない」と説明し、現金を要求するケースが報告されています。水道課では、水道料金の訪問による集金は行っていません。ご注意ください。万が一、被害に遭われた場合は、警察へご相談ください。

●訪問販売にご注意を

水道や下水道関係の訪問販売や電話による勧誘に関する問い合わせが市に多く寄せられています。次のようなことは、市では行っていないのでご注意ください。

▷市民の皆さんから直接ご依頼のない水質検査
▷浄水器などの取り付け・販売および点検や部品交換

- 工事は市指定給水装置工事事業者で 水道の新設・改造（蛇口の交換は除く）は市指定給水装置工事事業者以外は行うことができません。施工内容や工事代金のトラブルの原因となることがありますので、必ず市指定給水装置工事事業者で施工してください。
- 口座振替制度のご利用を 水道料金などの納付は、便利で安全確実な口座振替制度をご利用ください。なお、振替日は検針の翌月17日（休日の場合は翌営業日）です。

問合 ▷水道関係…水道課（市役所2階26番窓口）
▷下水道関係…下水道課（同25番窓口）

■平成26年度 市民体育祭プログラム（○印はチーム参加種目）

| No. | 種目（ ）内は開始時刻 | 参加対象 | 定員 |
|-----|-------------------------------------|---|-------|
| 1 | 開会式・ウォーミングアップ（9:00） | 参加者全員（チーム別に整列） | |
| 2 | 50m 競走 | 小学1～3年生（男女） | 200 人 |
| 3 | 100m 競争 | 小学4～6年生（男女）…144 人 一般男子（中学生を含む）…48 人 一般女子（中学生を含む）…48 人 | 240 人 |
| ④ | 一般男女混合綱引（予選） （上位4チーム決勝へ） | 女性1人以上含む（12人） | 120 人 |
| ⑤ | 小学生二人三脚リレー（予選） （各予選上位2チーム決勝へ） | 小学生男女混合（8人） | 144 人 |
| 6 | ボール運び競走 | 一般・55歳以上の男女（来賓・役員含） | 50 人 |
| ⑦ | チーム山あり谷ありリレー（予選） （各予選上位2チーム決勝へ） | 小学生全学年（男女混合6人） | 108 人 |
| 8 | 親子パン食い競走 | 幼児と保護者 | 130 組 |
| ⑨ | 一般男女混合二人三脚リレー（予選） （各予選上位2チーム決勝へ） | 一般男女混合（8人） | 80 人 |
| ⑩ | 小学生チームリレー（予選） （各予選上位2チーム決勝へ） | 低学年3人・高学年3人・計6人 | 108 人 |
| ⑪ | 一般男女混合チームリレー（予選） （各予選上位2チーム決勝へ） | 一般男女混合 （女性1人以上含む6人） | 60 人 |
| ⑫ | 一般男女混合綱引（決勝） | 予選勝ち残り4チーム（3位決定戦あり） | 48 人 |
| 13 | 当てもの競走 | 小学1～3年生（男女） | 136 人 |
| ⑭ | 小学生山あり谷ありリレー（決勝） | 予選上位2チーム | 36 人 |
| 15 | 1500m競走 | 一般男女（男15人・女10人） | 25 人 |
| ⑯ | 小学生二人三脚リレー（決勝） | 予選上位2チーム | 48 人 |
| ⑰ | 一般男女混合二人三脚リレー（決勝） | 予選上位2チーム | 32 人 |
| 18 | あめ食い競走 | 小学生全学年（男女） | 260 人 |
| 19 | 宝探し | 幼児と保護者（保護者同伴） | 120 組 |
| ⑳ | 小学生チームリレー（決勝） | 予選上位2チーム | 36 人 |
| ㉑ | 一般男女混合チームリレー（予選） | 予選上位2チーム | 24 人 |
| 22 | 閉会式（14:45） | 参加者全員 | |
| 23 | 大抽選会（15:10） | 参加者全員 | |

※○はチーム参加種目
※11番と12番の間に昼休みを挟みます。

いよいよ秋本番、恒例の市民体育祭が古池公園運動場で開催されます。

プログラムの内容は、チーム参加種目と一般参加種目の2種類です。チームで参加する場合は、次の要領で事前に申し込んでください。

また、ゲームコーナー・模擬店・大抽選会（午後3時10分ごろから）なども予定しています。ご家族おそろいで秋の一日をお楽しみください。

市民体育祭の詳細

日時 11月9日（日） 午前9時開会（順延なし）

場所 古池公園運動場

チーム参加種目は事前申込をプログラム番号に○印のついている種目は、「チーム参加種目」です。総合体育館、または生涯学習課へチーム単位で申し込んでください。先着順となります。その他の種目については、当日参加となります。

募集チーム ▽小学生18チーム（1チーム14～22人） ▽一般10チーム（1チーム12～20人）
各チームには、大人の代表者1人が必要です。

申込期間 9月1日（月）～21日（日）

なお、競技に参加する人は、競技のできる服装および靴（スパイクは使用禁止）を用意してください。また、競技中の事故については、応急処置のほかは責任を負えませんので、事故のないように事前に準備体操などを行いましよう。

会場へは、徒歩または自転車でお越しください。

申込・問合 総合体育館（☎33・1200）または生涯学習課（市役所3階）へ

チーム参加申込は9月21日までです！

まちの話題

Izumiotu Town Topics



泉大津で起こったさまざまなできごとやイベントを、写真とともにお届けします。

say cheese!!



3 全国金魚すくい選手権大会 泉大津予選を開催 分間でどれだけすくえるか？

8月2日、全国金魚すくい選手権大会の予選大会を、市民会館で開催しました。全国大会が行われる奈良県大和郡山市との「特産品コラボ事業」として本市での予選大会が実現し、今年で4回目となります。

競技は、1枚のポイで3分間にどれだけたくさん金魚をすくえるかのスピード勝負。優勝者がすくった数は、一般の部が13匹、小中学生の部が10匹という結果でした。



旭幼稚園に芝生植栽 芝生いっぱい園庭が完成！

8月6日、旭幼稚園の園庭で芝生の植栽式を行いました。園児、PTA、教職員が芝張り作業を行い、地域の「泉大津花いっぱい運動」の皆さんも参加。この園庭の芝生化は旭幼稚園のPTAが中心となって本市地域環境基金と府の助成制度を活用したもので、自然にあふれた教育環境と地域交流の場をつくろうと取り組みました。子どもたちは、完成した緑のじゅうたんの上を走り回って、芝生の感触を楽しんでいました。



泉大津中央商店街「風街」が人気 金曜日は日高川町の産直野菜が届きます

泉大津中央商店街に、空き店舗を活用した「風街（かぜまち）」があります。ここではさまざまな業種のショップを日替わり・週替わりで営業しています。

和歌山県日高川町から届く産直野菜などを販売する金曜日は、新鮮な野菜を求めて開店時間の午前10時前から多くの人がお店を訪れます。ぜひ一度足を運んでみてください。



平和バス見学会・平和パネル展を開催 平和な世を、これからもずっと

「平和バス見学会」を8月5日に開催し、34人が参加しました。今年は岡山市空襲展示室を訪れ、戦争の悲惨さを感じるとともに、平和をいかに次世代につないでいくかという課題を再認識しました。また、8月1日～8日は戦争や平和に関するパネルを市役所に展示する「平和パネル展」を開催。泉大津市戦没者遺族会による展示や、平和メッセージ展での優秀作品なども展示し、平和や戦争についてのメッセージを発信しました。



地域環境基金を活用して実施しています エコバスツアーで「環境」を学ぶ

環境について学ぶため、7月に「夏休みエコバスツアー」を開催。40人が参加し、大阪ガス（泉北製造所・ガス科学館）と大阪いずみ市民生活協同組合へ施設見学に行きました。地球の環境やエネルギーについて学習したり、惣菜からの堆肥づくりの見学や実験を行いました。エコバスツアーはごみ袋の収益金、地域環境基金を活用しています。

コラムのページ columns stand

暦の8月15日の夜は「中秋の名月」と呼ばれ、満月のように丸い月見だんごを供え、魔よけの力があるとされたすきを飾ってお月見をするのが一般的ですが、中秋の名月を鑑賞するという風習は中国から伝わったといわれています。そしてお月見といえは月の模様。日本では、古来より月にはうさぎがいて餅つきをしているとされますが、この話も中国、さらにはインドの神話にまでさかのぼり、自分のためにみずから火の中に飛び込んで食料となったうさぎを帝釈天が月へと昇らせ永遠にその姿をとどめさせたという話が元になっているそうです。そんな月の模様は世界各地でさまざまな動物や人物にたとえられています。「うさぎ」

月に住むのはうさぎ？ 蟹？ 泥棒？

に見えるのは日本・韓国・中国などアジア地域に多く、北ヨーロッパでは「本を読む老女」、南ヨーロッパでは「大きなハサミの蟹」、東ヨーロッパでは「横向きの女性」、アラビア地域は「ライオン」、他にも「水を汲む人」「わに」「ろば」「キャベツ畑の泥棒」「ひきがえる」など、その国や地域の自然・習慣や住む人々の間で語り継がれてきた伝説などによってイメージするものが違うためいろいろなものに見えるのだそうです。月は常に地球に同じ面を向けているため、地球から見える模様はどこでも同じはずなので、模様の向きや、白く見える部分を見るか黒く見える部分を見るかによって同じものが違って見えるのでしょうか。

のときの気分や体調などはこちらのこと、何より過去の自分の経験や知識に左右されてしまうことで、一定の方向からしか見えなくなってしまうがちなのだそうです。同じものを見ても、最初に自分が見えたものに捉われてしまうとなかなか他のものには見えなくなってしまうのです。しかし当たり前だと思っていたことを一度否定してみること、違う視点を手に入れ、新しい発見ができることがあります。もしかしたら月の模様も人の数だけ見え方があるのかもしれないですね。

9月は「健康増進普及月間」！

コラム 知ってトクする 元気になる！ 健康アップ大作戦！

9月1日から30日は、「健康増進普及月間」です。心疾患や脳卒中、糖尿病、がんなどの生活習慣病の予防を呼びかけ、健康の維持・増進を図ることを目的に厚生労働省が定めています。あなたも今の生活習慣を振り返り、よりよい習慣を始める月にしませんか？

□ 1に運動、2に食事、しっかり禁煙、最後にクスリ ～健康寿命を延ばしましょう～

健康寿命とは、健康で心身ともに自立した生活を送れる期間です。生活習慣によって、この健康寿命が変わると言っても過言ではありません。「運動」と「食生活」、喫煙している人は「禁煙」を柱に、できることから実践しましょう。

まずは毎日10分の運動習慣を

例えば、通勤や買い物時に10分意識して歩いてみましょう。ちょっとそこまでは必ず歩いて行く！などい

いですね。早歩きを意識すると、立派なウォーキングになります。

食事は一日プラス1皿の野菜を

大人が一日に摂りたい野菜の摂取量は350gとされています。これは、日本人の平均摂取量に、もう1皿野菜料理を加えた量に相当します。毎日の食事に、もう1皿（野菜量70gぐらい）加えてみましょう。野菜の他に、海藻やきのこ類もいいですよ。

あきらめないで チャレンジ禁煙

たばこをやめるといいことがいっぱいあります。禁煙にチャレンジしてみませんか。禁煙補助薬を使うと、禁煙成功率が2～3倍に高まります。

今の生活習慣を見直し意識するとともに、年に1回は健康診査を受けて体の点検をしましょう。

問合 保険年金課（市役所1階5番窓口）

考えよう・人権

人間が人間らしく生きるために、すべての人が等しく持っている権利、「人権」について考えるコラムです。

市長のうごき

Mayor's Work

8月の主な動き

●8月5日(火)
織編館のシンボル、「ジャカード織機」の移設・復元に功績のあった白野彪さん(清水町)と白野秀雄さん(宇多)のご兄弟を、「泉大津ふるさと文化遺産」の無形遺産第一号に認定し、認定証と感謝状を贈りました。



●8月6日(水)
旭幼稚園の園庭全面に、園児らと一緒に芝生を植えました。今後は幼稚園のPTAを中心に、地域の皆さんの力を借りながら芝生の定着を図っていきます。



9月の主な予定

※()内は場所

- 5日(金)
津波避難訓練(東雲公園)
- 9日(火)～29日(月)
市議会第3回定例会(市役所5階)
- 11日(木)
高齢者大学閉講式(福祉センター)
- 27日(土)
認知症地域サポート事業講演会(テクスピア大坂)
- 28日(日)
障がい者レクリエーション大会(東雲公園)
- 30日(火)
第4次総合計画審議会(市役所5階)
- その他、教育・福祉関係会議など出席(6件)

文化財へのいざない

池上曾根弥生学習館と織編館の催し案内です。

| 9月のカレンダー | | | | | | | | | | | | | | | |
|----------|-------|----|----------------|----|----|----|---------|-----------|-------|----|----|----|----|------|----|
| 1 | 2 | 3 | 4 | 5 | 6 | 7 | 8 | 9 | 10 | 11 | 12 | 13 | 14 | 15 | 16 |
| 月 | 火 | 水 | 木 | 金 | 土 | 日 | 月 | 火 | 水 | 木 | 金 | 土 | 日 | 祝 | 火 |
| 休 | | | | | | 休 | | | | | | | | | 休 |
| | | 休 | 勤労青少年ホーム絵画クラブ展 | | 休 | | | | シルバー展 | | | | | | |
| 17 | 18 | 19 | 20 | 21 | 22 | 23 | 24 | 25 | 26 | 27 | 28 | 29 | 30 | 10/1 | 2 |
| 水 | 木 | 金 | 土 | 日 | 月 | 祝 | 水 | 木 | 金 | 土 | 日 | 月 | 火 | 水 | 木 |
| | 土器づくり | | | | 休 | | ガラス玉づくり | | | | 休 | | | | |
| | | | | | | | 休 | こだい米④ | | | | | | | |
| | | | | | | | | 弥生村の米づくり② | | | | | | | |
| 休 | | | | | | | 休 | | | | | | | | 休 |
| | | | | | | | | 手織り体験 | 手織り体験 | | | | | | |
| | | | | | | | | 企画展 | 泉穴師神社 | | | | | | |

池上曾根弥生学習館

☎ 20・1841 所 20・1866
開館：午前10時～午後5時(体験は午後4時まで)

- ◆土器づくり(毎月実施)
日時/9月18日(休) 午前10時～、午後1時～ 定員/午前、午後とも先着8人
参加費/300g300円～ 申込/9月11日(休)午前10時から電話予約
- ◆ガラス玉づくり(毎月実施)
日時/9月27日(出) 午前10時～、午後1時～ 定員/午前、午後とも先着4人(中学生以上)
参加費/30gまで500円、それ以上は一律600円 申込/9月20日(出)午前10時から電話予約
なお、詳細は弥生学習館へ。

織編館

☎ 31・4455 所 31・4457
開館：午前10時～午後5時(入館午後4時30分まで)

- ◆手織り体験「ウールマフラー」
期間/9月25日(木)、26日(金)、28日(日)、29日(月) 午前10時～午後3時30分 場所/体験学習室 定員/各日先着4人 費用/受講料100円、材料1m1,000円 講師/「織編館手織りの会」の皆さん 申込/9月1日(月)午前10時から電話にて織編館へ
- ◆企画展「泉穴師神社～平成の大修理～」
泉穴師神社で56年ぶりに行われる、檜皮葺屋根の葺き替え工事を紹介します。
期間/9月25日(木)～10月5日(日) 場所/1階ギャラリー
- ◆泉大津シルバー展
期間/9月12日(金)～14日(日) 内容/洋画・日本画・書・写真・工芸を約60点展示
- ◆勤労青少年ホーム絵画クラブ展
期間/9月4日(木)～9日(火) 内容/水彩画・油絵などを約70点展示

大自然の中でしか味わえない体験をしよう!

秋季キャンプに参加しませんか?

自然の息吹を発見できる探検や冒険、星空を眺めながらのキャンプファイヤー、クラフト作り、野外炊飯など、企画盛りだくさんのキャンプに参加しませんか?

日程 11月1日(出)～2日(日)(雨天決行)
行先 府立少年自然の家(貝塚市) 対象 市内在住・在学の小学4～6年生
定員 30人(定員を超えた場合は、教育委員会主催の春季および秋季キャンプに関して、①申込期間内に申し込んだが両キャンプともに参加したことがない人、②両キャンプを通じて今回初めて申し込む人、③両キャンプのどちらかに参加したことがある人の順に優先して抽選。なお、①および②は、それぞれ6～4年生の順に優先)
参加費 6,000円(宿泊費・食費・保険料・交通費などを含む)
申込・問合 9月19日(金)必着で往復はがきに、①参加者氏名(ふりがな)・②学校名・③学年・④生年月日・⑤性別・⑥住所・⑦電話番号・⑧保護者氏名を記入し、生涯学習課(〒595-8686 泉大津市生涯学習課「秋季キャンプ」係)へ
なお、返信用にも住所・氏名を記入のこと。応募ははがき1枚につき1人です。



こちら

消費生活相談室

しょうひせいがかつそうだんしつ

日常生活での商品の購入やサービス利用にともなうトラブル、契約などの問題を解決するためのページです。

Let's be a smart consumer!

相談事例

火災保険などに入っていれば無料で住宅工事ができる?

築年数が経って住宅が傷んでいるのが気になっていた。業者が訪問してきて「屋根が傷んでいるので工事をしたほうがいい。火災保険に入っていれば無料で工事ができる。保険請求は手伝う」と言うので工事契約をしたが、工事はずさんで雨漏りがする。

「火災保険で家の修理ができる。保険申請を手伝う」などと訪問し、住宅修理工事契約をさせる業者にご注意ください。損害保険の補償対象外の修理工事部分の補償を損害保険会社に請求することは、損害保険業者をだますことになります。こういった業者との住宅修理契約では、工事内容がずさんだったり、必要のない修理までされたなどのトラブルも発生しています。

日本損害保険協会も次のように注意喚起しています。
住宅の修理に関するトラブルにご注意
住宅修理(リフォーム)に関して、「保険金を使える」と言われて勧誘する業者とのトラブルが増加しています。このような勧誘については、発注前に契約している損害保険会社または損害保険代理店へご相談ください。台風、暴風、ひょう、雪災な

どによるお住まいへの被害はないでしょうか。自然災害による住宅の損害については、多くの場合、加入している住宅の保険(火災保険など)で補償されます。なお、自然の消耗もしくは劣化または性質によるさびなどによって生じた損害は支払いの対象とはなりません。商品によっては、損害額が一定額以上の場合に保険金が支払われる契約があります。

要求されるなどのトラブルに巻き込まれてしまうことがあります(一般社団法人日本損害保険協会)。
ワンポイントアドバイス
①安易に契約を結ばない
②訪問販売のクーリングオフ期間は、契約書を受け取った日から8日間です
③自然災害で住宅が損害を受けたり、まずは自分で損害保険会社が代理店に連絡すること
※消費生活相談に関することは、消費生活センター(月～金曜日の午後1時～4時)にご相談ください。



※「救急安心センターおおさか」では、専門の相談員・看護師・医師が常駐し、24時間体制で応急手当の方法や病院での受診に関する助言を行います



いざ！というときの連絡先

- 泉大津市消防本部 ☎21・0119
- 泉州北部小児初期救急広域センター ☎072・443・5940
- 和泉保健所 ☎41・1342
- 救急安心センターおおさか ☎＃7119または06・6582・7119

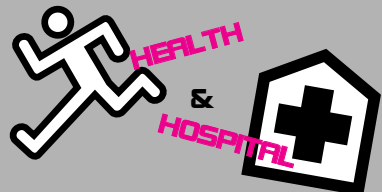

健康のページ

保健、医療にまつわる情報など、健康づくりに役立つお知らせです。

問い合わせ

- 保健センター ☎33・8181
開館時間 午前8時45分～午後5時15分
- 市立病院 ☎32・5622

予防接種のお知らせ

□三種混合・二種混合・MR（麻しん風しん混合ワクチン）・日本脳炎・不活化ポリオ・四種混合・子宮頸がん予防・ヒブ・小児用肺炎球菌

市内指定医療機関で個別接種。指定医療機関は広報いずみおおつ4月号「平成26年度 母子保健予定表（保存版）」をご覧ください。

※子宮頸がん予防ワクチンは、平成25年6月14日から、積極的な接種勧奨を一時中止しています。

□BCG接種

実施日 9月8日(月)、26日(金)

対象 生後3か月～1歳未満（標準的な接種期間は生後5～8か月）

受付時間 午後1時15分～2時30分

場所 保健センター

BCGについては、当日は体温を測定し、母子健康手帳と予診票を記入してお持ちください。予診票は子ども医療手続きの際などにお渡しした冊子「予防接種と子どもの健康」に挟んでいます。母子健康手帳をお忘れの場合は接種できません。

接種の際の注意事項

接種後の副反応について理解したうえで接種するようにしてください。

高齢者インフルエンザ予防接種

次の対象者で、希望する人にインフルエンザ予防接種を行います。義務接種ではありません。

接種期間 10月1日(火)～平成27年1月31日(出)

対象者 ▷接種当日65歳以上の市民▷60歳以上65歳未満の人で、心臓、腎臓または呼吸器の機能に自己の身の日常生活行動が極度に制限される程度の障がいや有する人、およびヒト免疫不全ウイルスにより免疫の機能に日常生活がほとんど不可能な程度の障がいや有する（身体障がい者手帳1級に相当する）人

接種回数 1回

持物 医療保険証

接種費用 1,000円

実施医療機関 広報いずみおおつ4月号「平成26年度成人保健予定表（保存版）」参照

その他 ▷生活保護受給者は、接種費用が免除（生活福祉課が発行する生活保護受給証明書を、接種時に医療機関窓口に提出）▷低所得者・非課税世帯の接種費用免除はなし▷市内指定医療機関以外や市外医療機関での接種は、全額自費（市外の病院・施設などに入所の場合保健センターへ問合）▷接種後の償還払い不可▷65歳未満の人でインフルエンザ予防接種を希望する人は自費にて接種

9月の祝日歯科急病診療医院

▷9月15日(祝) 黒田歯科医院（若宮町6-3 ☎32・3752）▷23日(祝) 柿本歯科（田中町1-6 ☎21・8148）

診療受付時間は午前9時30分～11時30分、午後1時～4時で、初診料が必要です。また、事情で担当歯科医院を変更する場合や、診療を中止するときがありますので、電話で確認のうえご来院ください。電話がつかない場合は市消防本部へ。

高齢者肺炎球菌ワクチン 予防接種助成制度が変わります

10月1日から定期接種になり対象者と接種費用が変わります。義務接種ではありません。

接種期間 10月1日～平成27年3月31日

平成26年度対象者

①次の年齢の市民（助成券を個別に送付します）

▷65歳（S24.4.2～S25.4.1生）▷70歳（S19.4.2～S20.4.1生）▷75歳（S14.4.2～S15.4.1生）▷80歳（S9.4.2～S10.4.1生）▷85歳（S4.4.2～S5.4.1生）▷90歳（T13.4.2～T14.4.1生）▷95歳（T8.4.2～T9.4.1生）▷100歳以上（T4.4.1以前生）

②接種日当日60歳以上65歳未満で心臓、腎臓または呼吸器の機能に自己の

身の日常生活行動が極度に制限される程度の障がいや有する人、およびヒト免疫不全ウイルスにより免疫の機能に日常生活がほとんど不可能な程度の障がいや有する（身体障がい者手帳1級に相当する）人

なお、65歳以上の①・②の対象者以外で接種を希望する人は接種許可証を発行しますので、保健センターまでお問い合わせください（任意接種となるため、副反応があった場合の健康被害救済制度が異なります）。

接種回数 1回

持物 医療保険証・助成券または接種許可証

接種費用 3,000円

実施医療機関 広報いずみおおつ4月号「平成26年度成人保健予定表（保存版）」参照

その他 ▷ひ臓摘出した人・公害健康被害被認定者は健康保険適用あり▷すでに肺炎球菌ワクチンを接種した人は対象外▷生活保護受給者は接種費用が免除（生活福祉課が発行する生活保護受給証明書を、接種時に医療機関窓口に提出）▷市内指定医療機関以外や市外医療機関での接種は、自費にて接種

たまごくらす（両親学級）10・11月コース募集

10月、11月コース受け付け中です。詳細は保健センターまでお問い合わせください。お子さま連れの参加はご遠慮ください。



各種相談・健診の日程表

子育てを中心とした、さまざまな相談や健康診査実施日の一覧です。

| 健康相談 | | |
|--|--------|-------------------------|
| 相談名 | 場所 | 日時 |
| 一般健康相談（予約不要） | 保健センター | 毎週火・金曜日 午前9時～正午 |
| 歯科・栄養相談（予約制） | 保健センター | 9月16日(火) 午前9時30分～11時 |
| 健康相談・育児相談などの電話相談も受け付けています。 日程 月～金曜日(祝日を除く) 時間 午前8時45分～午後5時15分 | | |

| 育児相談 | | |
|--------------------------------------|--------------|--|
| 相談名 | 対象 | 日時 |
| 7か月児相談 | H26年2月生 | 10月7日(火) 午後0時45分・1時30分受付 |
| 乳幼児育児相談会（身体計測・相談） | 就学前の乳幼児 | 10月7日(火) 午後2時30分～3時受付 |
| ほっと息まんま食のサロン（食に関する相談・アドバイス） | 就学前の乳幼児 | 10月7日(火) 午後1時30分～3時30分 |
| ぴよぴよくらぶ（親子同士の交流・相談）※タッチケア（赤ちゃんマッサージ） | 1か月～8か月未満の親子 | 10月7日(火) 午前10時30分～11時30分 ※10月7日(火) 午前10時～10時30分 |
| 赤ちゃん広場（親子同士の交流・相談） | 7か月～1歳未満の親子 | 10月7日(火) 午後2時30分～4時 |
| 1・2・3のみんなの広場（親子同士の交流・相談） | 1～3歳の親子 | 9月9日(火) 午後2時30分～4時 |
| 場所 保健センター | | |

| 乳幼児健診 | | |
|--------------------------|----------------------|---------------------------------|
| 健診名 | 対象 | 日程 |
| 4か月児健診 | H26年4月21日～H26年5月10日生 | 9月11日(木) |
| | H26年5月11日～H26年5月31日生 | 9月24日(火) |
| 乳児後期健診 | 9か月～1歳未満 | 指定医療機関でお受けください 受診票は4か月児健診時配布 |
| 1歳6か月児健診 | H25年3月1日～H25年3月20日生 | 10月9日(木) |
| 3歳6か月児健診 | H23年2月生 | 9月30日(火) |
| 場所 保健センター 受付時間 個別に通知します。 | | |

| よい歯を育てる会(歯科健診) | | |
|----------------|----------------------------------|--|
| | | |
| 対象 | 日程 | |
| 2歳児 | H24年9月生 | 9月25日(木) |
| 2歳6か月児 | H24年3月生 | 9月17日(火) |
| 3歳児 | H23年8・9月生 | 9月18日(木) |
| 場所 保健センター | 受付時間 午後0時50分～1時20分。午後2時30分ごろ終了予定 | 持物 歯ブラシ・母子健康手帳・お茶(2歳6か月児のみ52円切手、筆記用具) ※今月都合が悪い場合は来月でも可(予約不要) |

| ベビーCooking(離乳食講習会) | | |
|----------------------------------|---------|---------------|
| | | |
| 日時 | 対象 | 受付時間 |
| 9月29日(月) | H26年4月生 | 午後1時15分～1時30分 |
| 場所 保健センター ※今月都合が悪い場合、来月でも可(予約不要) | | |

募集

このコーナーでは、小学校入学前のお子さんの写真を募集しています。お子さんの写真と住所名前ふりがな・生年月日・電話番号・保護者のひょうごを添え郵送〒590-5188 800806 またはEメール(kouhou@city.izumitsusaka.jp)と秘書広報課まで。

NEW FACE!!

泉大津在住のかわいい子どものスナップです。

元気でーあ！ おおつつこ



みやした ゆう
宮下 友佑ちゃん
平成23年5月6日生

これから元気ですくすく育ってね！

(曾根町)

水痘（水ぼうそう）ワクチン接種の開始

今年10月1日から、定期予防接種に子どもの水痘（水ぼうそう）ワクチンが追加されます。

対象者および接種回数 ①生後12か月（満1歳）～36か月（満3歳）未満…3か月の間隔を置いて2回接種（標準的には6か月から12か月の間隔） ②生後36か月（満3歳）～60か月（5歳）未満…1回接種

| 接種回数 | ■水痘ワクチン対象年齢 | 任意で水痘ワクチンの接種を受けた回数 | | |
|------|-------------|--------------------|------|-----|
| | | 0回 | 1回 | 2回 |
| 接種回数 | 1歳 | 定期2回 | 定期1回 | 対象外 |
| | 2歳 | | | |
| | 3歳 | 定期1回 | 対象外 | |
| | 4歳 | | | |

②については、平成27年3月末までに限り定期予防接種として実施します。すでに水痘にかかった人は接種できません。また、すでに任意で接種している場合、その回数分の接種を受けたものとみなします。

接種費用 無料 持物 母子健康手帳・子ども医療証

接種場所 市内指定医療機関 接種期間 ①…通年 ②…10月1日～平成27年3月31日

スポーツ

エンジョイ！

スポーツに関する募集やイベントなどのお知らせです。

2・3歳児親子ふれあいスポーツ教室（後期）

曜日 金曜日(10月～翌3月・全10回)
時間 午前10時30分～11時30分
場所 総合体育館
対象 市内在住の3歳児(平成22年4月2日～平成23年4月1日生まれ)および、市内在住の2歳児(平成23年4月2日～平成24年4月1日生まれ)とその保護者
定員 60組(初参加の人、優先。60組を2クラスに分け、隔週で行う。クラスの希望は受付不可)
受講料 2,000円
申込・問合せ 往復はがきに、教室名・氏名(ふりがな)・性別・生年月日・電話番号を記入のうえ、9月18日(休)必着で、〒595-0013 宮町2-50 総合体育館へ
 なお、返信用にも住所・氏名を記入のこと。

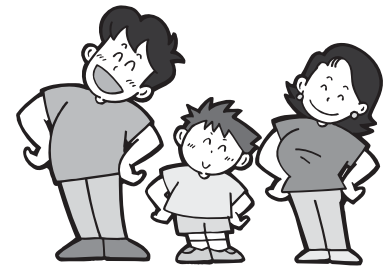

黒田官兵衛ゆかりの姫路城へのバスツアー

日時 9月21日(日) 午前7時15分市役所西玄関前集合 午前7時30分出発(雨天決行)
コース 市役所→阪神：第二神明→姫路→黒田官兵衛の大河ドラマ館→姫路城(観光)→灘菊酒造、酒蔵(昼食)→明石・魚の棚→中国道：阪神→市役所(午後5時30分ごろ着予定)
定員 先着40人
参加費 大人7,000円、小学生以下6,000円
持物 雨具・水筒・履き慣れた靴
申込 9月13日(土)午前9時30分から総合体育館へ(キャンセルによる返金

は、申込受付日から3日以内は全額、それ以後の返金は不可)
問合せ 市民歩こう会・深野(☎090・5883・1896)

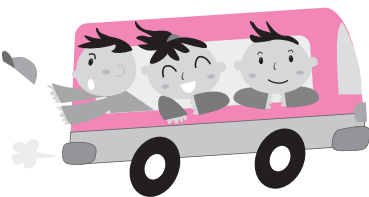

ライフキッズスポーツクラブ参加者募集

開催日時 9月20日、27日、10月4日、18日、25日のいずれも土曜日 10時30分～11時30分
場所 勤労青少年ホーム
対象 未就学児(2～3歳)親子
募集人数 18組(応募多数の場合は抽選)
受講料 全5回で500円
申込・問合せ 往復はがきにライフキッズスポーツと明記し、①郵便番号・②住所・③受講者氏名(親子ともに)・④ふりがな・⑤性別・⑥子どもの年齢・⑦電話番号を記入のうえ、9月8日(月)必着で、〒595-0006 東助松町2-5-29 NPO法人音楽サポートネット音結(おとゆい)・本田ますみ(☎080・5318・2474)へ



硬式テニス教室（後期）受講者募集

日時 金曜日(10月～翌年3月・全16回) 午後1時～3時(教室の準備ならびに片付けの時間を含む)
場所 総合体育館(最終2回は、中央

(問合せ) 総合体育館=☎33・1200
 緑地テニスコート)
対象 市内在住・在勤の初心者(協会、連盟主催の大会などに出場したことのない人に限る)
定員 30人(初参加者優先)
受講料 4,600円(教材費・保険料含む)
申込・問合せ 往復はがきに、教室名・氏名・電話番号・テニスの経験歴(当教室の受講回数でも可)を記入のうえ、9月25日(休)必着で、〒595-0013 宮町2-50 総合体育館へ
 なお、返信用にも住所・氏名を記入のこと。

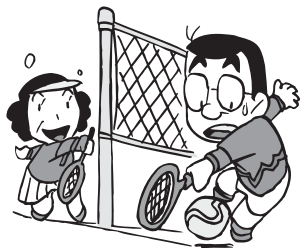

トレーニング室 利用講習会(10月分)

トレーニング室を利用するには講習会の受講が必要です。総合体育館では、次の日程で講習会を開きます。

| 利用講習会 10月分日程表 | | | |
|---------------|--------|--------|-------|
| 日 時 | | | |
| 4日(土) | 午前10時～ | 7日(火) | 午後7時～ |
| 9日(水) | 午後3時～ | 15日(火) | 午後7時～ |
| 16日(水) | 午前10時～ | 24日(金) | 午後7時～ |
| 26日(日) | 午前10時～ | 29日(水) | 午後3時～ |

対象 15歳以上の人(中学生は不可。高校生は申し込み時に年齢を証明できるものを提示)
定員 5人(26日は30人)
講習日の持物 250円(許可証を発行)・縦3cm×横2cmの顔写真・上靴・運動のできる服装
申込 9月28日(日)午前10時から総合体育館へ(電話不可)
 なお、9月分も空きがあります。随時申し込み可能です。



連載 第3回 穴師小学校

創立143年の とても歴史のある学校です！



大縄飛び大会



穴師小学校門付近

▲あいさつ運動ポスター

穴師小学校は、今年で創立143年になったとても歴史のある学校です。学校のすぐ近くには穴師神社があり、神社をはじめ地域の皆さんに愛され見守られています。あとは、自然が多いところも特徴です。周りには木々がたくさんある穴師公園があり、休憩時間には公園のグラウンドでみんな仲良く遊んでいます。

私たちの学校では、毎週火曜日に児童朝礼があります。児童朝礼ではお知らせや校長先生などの話があります。そして学期に1回、たてわり朝礼をします。たてわり朝礼とは、6年生の班長がいろいろな案を出し企画します。学年の違う児童たちが協力し合い、ゲームやクイズなどを楽しんでいます。たてわり朝礼のおかげで、学年の違う友だちもできます。休み時間などに会うと手を振ってくれるのですごくうれしいです。児童会が企画する朝礼もあります。たとえば七夕の劇やクイズ大会もしたことがありました。

穴師小学校ではトイレのスリッパをきれいに並べようと、美化委員の人が中心となってポスターを書いたりしています。たとえば「スリッパを片づけるたび いい気分」「スリッパをきれいにするのが常識さ!」といういろいろなポスターのおかげで、いつもスリッパはきれいに揃っています。

また、みんなにもっとあいさつをしてもらうために、あいさつ運動に取り組んでいます。あいさつ運動は、穴師小学校で何年も続いている児童会活動です。自分たちでポスターを書き正門に立って大きな声で「おはようございます。」とあいさつをします。大きな声であいさつをすると元気が出て笑顔も生まれて絆も深まります。そんな大切な活動を、これからも頑張っていきたいと思います。

それに穴師小学校には大縄跳び大会という行事があります。大縄跳び大会前になると各クラス一生懸命練習を頑張っています。大縄大会を通してみんなで協力することの大切さや助け合い目標を達成することのうれしさを知りました。

穴師小学校データ

▷児童数 545人(平成26年7月現在)
 ▷我孫子1-12-10 ▷☎21・2004
<http://izumitsuo-ed.jp/e-anashi/hp/>

WE ♥ BOOKS!



図書館だより

新着本や、図書館からのお知らせを掲載します。

●開館時間→午前9時30分～午後7時 ●問合せ→☎32・0562(土・日曜日、休日は午後5時まで)

New Books 新しく入った本

- 紙つなげ! 彼らが本の紙を造っている(佐々涼子著)
東日本大震災で被災した日本製紙・石巻工場。機能は全停止し、従業員でさえ復旧は無理だと考えた。しかし工場長は半年での復興を宣言。その日から、彼らの闘いは始まった…。奇跡の工場再生を描いたノンフィクション。
- 私がデビューしたところ(東京創元社編集部)
土屋隆夫、山田正紀、芦辺拓…。作家を志したきっかけや、新人賞受賞までの道のりなど、デビューまでの波瀾万丈の逸話と創作論をデビュー年順に収録。
- 図書室のふしぎな出会い(小原麻由美)
夏休み、けがでサッカーの練習ができず、図書室で本の整理をしていた6年生の勝は、図書室

の地下倉庫で5年生の真由子に出会う。真由子が探していた本を貸し出そうとするが、なぜか貸し出しカードが見当たらず…。
 ●世界文化遺産富士山のすざいひみつ100(グループ・コロムス)
2013年6月に世界文化遺産に登録された富士山。自然・歴史文化・登山・噴火など、富士山の「知る人ぞ知るひみつ」を集めた、子どもから大人まで楽しめる本。
 ●おねしょのかみさま(長谷川義史)
ゆうちゃんはおねしょのかみさまから、おねしょをしないおまじないの言葉をおしえてもらったのですが…。おねしょに悩む男の子とユニークなおねしょのかみさまの不思議な交流を描いた絵本。

Events イベント情報

- 映画会
〔日時〕10月4日(土) 午後2時～2時49分
〔作品〕なかよしおばけ おばけのキャンプ旅行 ほか
- おはなし会
〔日時〕9月20日(土) 午後3時から(約30分)
※毎月第3土曜日午後3時～
- 赤ちゃんのためのおはなし会
〔日時〕10月2日(水) 午前11時から(約60分)
※毎月第1木曜日午前11時～

9月のカレンダー

| 日 | 月 | 火 | 水 | 木 | 金 | 土 |
|----|----|----|----|----|----|----|
| | 1 | 2 | 3 | 4 | 5 | 6 |
| 7 | 8 | 9 | 10 | 11 | 12 | 13 |
| 14 | 15 | 16 | 17 | 18 | 19 | 20 |
| 21 | 22 | 23 | 24 | 25 | 26 | 27 |
| 28 | 29 | 30 | | | | |

…休館日



親子で遊ぼう会

■ペンギン(ふれあいあそび&フリーストック)

日程 10月16日(木)、30日(木)、11月13日(木) 午前10時～11時
場所 浜保育所(☎33・543)

定員 申込先着10組

対象 生後6か月～1歳半

■ひよこ(うんどづかいごっこ、つくってあそぼう、ごっこあそび)

日程 10月23日(木)、11月20日(木)、2月5日(木) 午前10時～11時
場所 条東保育所(☎21・022)

定員 申込先着10組

対象 1歳半～3歳

■ももちゃん(ふれあいあそ

び&フリーストック・クリスマス会
日程 10月16日(木)、11月6日(木)、20日(木)、12月19日(金) 午前10時～11時
場所 要保育所(☎22・056)

定員 申込先着10組

対象 生後6か月～1歳半

■パンダ(ふれあいあそび&フリーストック)

日程 10月9日(木)、23日(木)、11月6日(木) 午前10時～11時

場所 戎保育所(☎21・147)

定員 6組

対象 生後6か月～1歳半

■共通
参加費 無料
申込・問合せ 9月16日(火)から午前9時～午後5時(土・日曜日、祝日を除く)に直接、希望の保育所へ(電話やファクスは不可)

■青少年ホームでの親子で遊ぼう会

日時 10月15日(木)、11月5日(木) 午前10時～11時(受付9時30分～)

定員 親子20組
対象 0歳～1歳半
参加費 無料
申込 勤労青少年ホームで当日受け付け
問合せ 浜保育所(☎33・543)

子育て講座「イヤイヤ期をのりきる!対応のヒント」

自我の芽生えとともに、自己主張が強くなるイヤイヤ期。子どもの心と社会性の発達に欠かせないものですが、どう接したらいいかわからなくなりますね。この時期の対応を学んでみませんか。

日時 10月1日(木) 午前10時15分～11時45分(受付10時から)

場所 勤労青少年ホーム

対象 市内在住の0歳～就学前のお子さんを子育て中の保護者(5か月以下は親子で参加可)

定員 申込先着20人

一時保育 あり(要予約。5か月以上で先着順)

参加費 無料

2

お口の機能を高めましょう
～お口から若返り～

最近、お茶でむせたり、飲み込みにくい、食べこぼすなど、お口の機能が衰えています。いざいざと若々しく過ごすために、お口の健康を見直しましょう。

日時 9月26日(金) 午後1時30分～4時

場所 条東長寿園(駐車場はありません)

対象 65歳以上の市民

定員 申込先着10人

参加費 無料

持物 現在使用中の歯ブラシ、タオル、必要な人は眼鏡
内容 歯科衛生士による個別相談(舌とくちびるの動きや飲み込む力などチェック、効果的なブラッシング指導、お口の筋力アップ体操の紹介など)

申込・問合せ 9月10日(木)から電話または直接、高齢介護課介護予防係(市役所1階6番窓口)へ

貯筋アップ講座

(全8回)

さあ、始めよう!筋力アップで若返り

若さを保つ秘訣は体に筋肉を

講師 小仲久子氏(元堺市地域子育て支援センター長)
申込・問合せ 9月17日(木)から、火～土曜日の午後1時～4時に電話で地域子育て支援センター(☎23・0012)へ

「絵本ひろば」
絵本で子育てを楽しもう

日時 9月11日(木) 午後2時～3時30分(時間内であれば、いつ来ていつ帰ってもかまいません)

場所 上条保育所

対象 市内在住の0歳～就学前の子どもと保護者

定員 20組(申込不要)

問合せ 地域子育て支援センター(☎23・0012)



貯めること。1週間1～2回の運動で筋肉が増強する「いきいき百歳体操」を体験できます。初心者の方も大歓迎。ぜひ、ご応募ください。

日時 9月26日～11月14日の毎週金曜日 午前10時～正午(ただし10月3日は午後1時30分～3時30分)

場所 助松長寿園(駐車場はありません)

対象 65歳以上の市民で運動制限のない人(運動に注意が必要な人は医師の診察を受け、運動許可を得ていただく場合があります。なお、介護認定を受けている人は参加できません)

参加費 無料

定員 15人程度

講師 理学療法士、運動指導士、栄養士、言語聴覚士など
内容 ①インボディ測定(からだ年齢、筋肉、脂肪バランスなど)、体力測定 ②ストレッチ、筋力アップ運動、栄養や口腔の講話など

申込・問合せ 9月10日(木)から電話または直接、高齢介護課介護予防係(市役所1階6番窓口)へ

楽笑会(らくしやうかい)
楽しく笑顔で健康づくり

65歳以上の市民であれば、ど

おやこ体操B
(全5回)

お友だちと一緒に、歌を歌ったり体を動かして楽しい時間を過ごしましょう。

日時 10月1日～29日の毎週水曜日 午前10時～11時

場所 北公民館

対象 2歳(2歳未満も歩ければ可)～就園前のお子さんと保護者

定員 申込先着20組

受講料 500円

持物 水筒、タオル、上靴(保護者も必要)

講師 野村千恵氏

申込・問合せ 9月10日(木)午前9時から受講料を添えて保護者が直接北公民館(☎23・0505 廊下23・0566)へ

申し込み用紙は一人1枚配付。定員に満たない場合のみ、おやこ体操Aの受講者も申し込み可。11日(木)午前9時から電話・ファクスでも受け付けます。
なお、申し込み後のキャンセルは返金できません。

なたでも参加できます。好きな場所にお越しください。

日程・場所 9月11日(木)：春日町自治会館 9月16日(火)：条南長寿園 9月17日(水)：東助松長寿園 9月19日(金)：南公民館 9月26日(金)：北豊中長寿園 9月30日(火)：穴師長寿園 10月8日(水)：助松長寿園

時間 午前10時～11時30分(ただし北豊中長寿園、穴師長寿園、助松長寿園は午後1時30分～3時)

問合せ 高齢介護課(市役所1階6番窓口)

日本舞踊 親子教室

稽古日 9月～平成27年1月の第1・2・3土曜日(9月のみ第3・4土曜日) 午前10時30分～11時30分

場所 市民会館2階和室

対象 満5歳～中学3年生(親も参加可)

定員 20人

持物 浴衣、帯、白足袋、(舞扇は貸出)

費用 無料(教材費などは実費)

問合せ 泉大津日本舞踊の会(竿下茂美 ☎21・7304)



住宅用火災警報器の相談は泉大津市消防署へ!
泉大津市消防署予防係(☎21・0119)

「マーマの赤ちゃん広場」
後期会員募集

マーマの赤ちゃん広場は家庭と「ごとも園・保育園」との橋渡しをめざします。

お母さんが見守る中、赤ちゃんがこの広場で家族以外の大人や友だちと一緒に遊び、少しずつ世界を広げていってほしいと思っています。

お母さんは赤ちゃんとゆっくり過ごしながら、おしゃべりをしたり、ちよっぴり気になることを保育士に聞いてみたり、復職をめざすお母さん同士、仲間になって悩みや体験談を分かち合い不安やストレスを解消しましょう。

また、ベテラン保育士が育児相談や遊びの紹介をし、赤ちゃんの健やかな成長のお手伝いをします。アットホームな赤ちゃんサロンに、ぜひお越しください。

日時 10月16日、11月20日、12月11日、1月15日 いずれも木曜日 午後1時～2時30分

場所 アンビー(旭町22-28。車での来園はご遠慮ください)

定員 親子15組30人(応募多数の場合は抽選を行い、当選した人にのみ、メールまたは電話で通知)

対象 0歳児(平成25年4月～

（学習・講座）の続き）

おいしいパン教室
（全2回）

パン作りの基本を、もう一度はじめから始めましょう。
日時 10月10日（金）、17日（金）午前9時30分～午後1時
場所 北公民館
対象 市内在住、在勤の人
受講料 2000円（材料費込み）
定員 申込先着16人
持物 エプロン、三角巾、持ち帰り容器（ケイキの箱など）
講師 辻宣子氏
申込・問合せ 9月12日（金）午前9時から受講料を添えて本人または家族が直接 北公民館（☎23・0505 ㉓23・05566）へ
定員に満たない場合のみ、13日（土）午前9時から電話・ファクスでも受け付けます。なお、申し込み後のキャンセルは返金できません。

たのしい暮らしの書道
（筆ペン・実用ペン）

身近なペンの使い方を学び美文字を手に入れましょう。
日時 10月3日～31日の毎週金曜日（全5回） 午前10時～正午
場所 北公民館
対象 市内在住、在勤の人

消費者啓発講座 「金融犯罪被害にあわないために」

泉大津消費者問題研究会では、消費者被害を未然に防ぐため、金融犯罪被害に関する講座を次のとおり開催します。
日時 9月26日（金）午後1時30分～3時
場所 市役所3階大会議室
講師 近畿財務局から派遣される講師
問合せ 秘書広報課（市役所4階）

盲ろう者通訳・介助者養成研修

視覚と聴覚に重複して障がいのある盲ろう者のコミュニケーションと移動を支援するために、通訳・介助を行う「盲ろう者通訳・介助者」の養成研修を実施します。
期間 11月4日～平成27年2月3日のうち20日間
場所 府障がい者社会参加促進センター（最寄駅：地下鉄谷町九丁目駅）
対象 ①点字や手書き文字などの習得意欲がある人、②手話の技術がある人
定員 申込先着各30人
受講料 無料
テキスト代 実費
申込 受講申込書を10月10日（金）必

定員 申込先着20人

受講料 800円（材料費込み）
持物 いつも使用している筆ペン、万年筆、ボールペン、2Bか3Bの鉛筆
講師 勝野玲子氏
申込・問合せ 9月5日（金）午前9時から受講料を添えて、本人または家族が直接北公民館（☎23・0505 ㉓23・05566）へ
定員に満たない場合のみ、6日（土）午前9時から電話・ファクスでも受け付けます。なお、申し込み後のキャンセルは返金できません。

プリザーブドフラワー

生花とほとんど変わらない美しさで、枯れずに長く楽しめるプリザーブドフラワーを、かわいい器にアレンジメントしてみませんか。
日時 10月19日（日）午後1時30分～4時
場所 北公民館
対象 市内在住、在勤の人
定員 申込先着20人
受講料 2600円（教材費込み）
持物 ワイヤーの切れるハサミ、ピンセット、持ち帰り用紙袋
講師 藤原美香氏
申込・問合せ 9月25日（木）午前9

時から受講料を添えて、本人または家族が直接北公民館（☎23・0505 ㉓23・05566）へ
定員に満たない場合のみ、26日（金）午前9時から電話・ファクスでも受け付けます。なお、申し込み後のキャンセルは返金できません。
■料理全12回
日時 10月21日（火）～ 午後6時30分～8時30分
定員 申込先着16人
受講料 1000円（材料費は別途）
■英会話（全12回）
日時 10月24日（金）～ 午後7時～9時
定員 先着18人
受講料 1000円（材料費は別途）
■絵画
はしぺんを使って富士山を描きませんか。
日時 10月25日（土）午後6時～8時30分
定員 申込先着18人
受講料 無料（材料費は別途）
【共通】
対象 いずれの教室も市内在住、在勤の人
申込・問合せ 9月17日（水）～10月8

勤労青少年ホーム
後期教室 受講生募集

時から受講料を添えて、本人または家族が直接北公民館（☎23・0505 ㉓23・05566）へ
定員に満たない場合のみ、26日（金）午前9時から電話・ファクスでも受け付けます。なお、申し込み後のキャンセルは返金できません。
■料理全12回
日時 10月21日（火）～ 午後6時30分～8時30分
定員 申込先着16人
受講料 1000円（材料費は別途）
■英会話（全12回）
日時 10月24日（金）～ 午後7時～9時
定員 先着18人
受講料 1000円（材料費は別途）
■絵画
はしぺんを使って富士山を描きませんか。
日時 10月25日（土）午後6時～8時30分
定員 申込先着18人
受講料 無料（材料費は別途）
【共通】
対象 いずれの教室も市内在住、在勤の人
申込・問合せ 9月17日（水）～10月8

自衛官など募集

■防衛大学校学生
修学年限4年。卒業後1年で幹部に任官。広大なキャンパスと充実した研究施設。
応募資格 日本国籍を有する高卒（見込み含む）～21歳未満
受付期間 ▽推薦・総合選抜：9月5日（金）～9日（火） ▽一般前期：9月5日（金）～30日（火） ▽一般後期：平成27年1月21日（水）～30日（金）
■防衛医科大学校医学科学生
修学年限6年。医師免許取得後幹部に任官。他の大学にない魅力あふれる学生生活。
応募資格 日本国籍を有する高卒（見込み含む）～21歳未満
受付期間 9月5日（金）～30日（火）
■防衛医科大学校看護学科学生（自衛官候補看護学生）
修学年限4年。看護師免許取得後、幹部に任官。看護師国家試験合格率ほぼ100%。
応募資格 日本国籍を有する高卒（見込み含む）～21歳未満
受付期間 9月5日（金）～30日（火）
問合せ 自衛隊大阪地方協力本部 岸和田地域事務所（☎072・426・0902）

音楽療法を楽しむB
（全10回）

音楽は人の心や身体に影響を与えます。そんな音楽の特性を利用して心や身体を健康にする音楽療法を体験します。
日時 10月2日～3月5日の第1・3木曜日 午前10時～11時30分
対象 市内在住の60歳以上
定員 16人（定員を超えた場合は、①過去3年間、連続して当講座を抽選で落選した人、②昨年度、当講座を受講していない人、③昨年度、当講座を受講した人の順で優先し、抽選）
申込 9月8日（月）と9日（火）の午前9時～午後5時に直接、総合福祉センター（☎23・1390）へ

応急手当など習得できる
救急救命講座

心肺蘇生やAEDの使い方、けがの手当など、応急手当を習得できるよう、救命講習を開催します。参加者には、消防署から「普通救命講習修了証」が発行されます。

エンディングノート
書き方セミナー

日時 9月20日（土）午前9時30分～正午
場所 岸和田市浪切ホール
定員 先着30人（予約制）
費用 無料
申込・問合せ 相続手続支援センター 南大阪（☎072・447・7997）へ
■エンディングノート無料贈呈
万が一に備え、伝えておきたいことをまとめ、記入する「エンディングノート」を50人に無料贈呈。
申込 9月16日（火）までに電話で相続手続支援センター 南大阪へ

保健師・助産師・看護師・歯科衛生士
（非常勤嘱託員）を募集します！

■保健師・助産師・看護師

受験資格 平成26年10月1日現在、60歳未満（定年は60歳）で①保健師・助産師、または②産科または小児科での臨床経験のある看護師の資格を有する人
募集人数 1人
雇用期間 平成26年10月1日～平成27年3月31日（必要に応じ5年を上限として1年ごとに任用を更新）
勤務内容 ①乳児家庭全戸訪問事業にかかる家庭訪問
②母子保健事業にかかる相談・指導および事務など
勤務日数 週4日または5日（週29時間）
月額報酬 ①保健師、助産師…18万4,300円 ②看護師…17万6,200円



選考方法 筆記試験および面接試験
試験日 後日通知

■歯科衛生士

受験資格 平成26年10月1日現在、60歳未満（定年は60歳）で歯科衛生士の免許を有する人
募集人数 1人
雇用期間 平成26年10月1日～平成27年3月31日（必要に応じ5年を上限として1年ごとに任用を更新）
勤務内容 母子保健事業、健康増進事業にかかる歯科健診・相談・教育、またそれらに係る事務作業
勤務日数 週4日または5日（週29時間）
月額報酬 15万2,600円
選考方法 筆記試験および面接試験
試験日 後日通知

【共通事項】
申込・問合せ 9月8日（月）～19日（金）に、履歴書および資格免許の写しと「志望動機・自己PR」の作文（A4原稿用紙400字以内白筆鉛筆書き）を保健センター（〒595-0013 宮町2-25 ☎33・8181）へ持参または郵送



からだ年齢測定会で自分の体を知ろう！

健康づくりのスタートは、まず自分の体の状態を知ることから始まります。次の日程で、インボディ測定器（※）を使用して「からだ年齢」を測定します。

このごろ、ちょっとした段差でつまづいたり、転んだり、足腰が弱ってきたかな？と思われ人、筋肉や脂肪バランスなどを測定してみませんか？ 結果や対策については理学療法士などの専門家が説明します。

※インボディ測定では、筋肉、脂肪、水分のバランス、からだ年齢などが測定できます。はだしで測定します。ペースメーカーを装着している人、妊娠中の人は測定できません。

日時 9月16日（火） 午後1時30分～3時

場所 助松長寿園（駐車場はありません）

定員 先着40人

料金 無料

問合 高齢介護課（市役所1階6番窓口）

高齢者健康相談を行います

実施日時 9月19日（金）、10月3日（金） 午後1時30分～2時30分

場所 総合福祉センター

内容 検尿、血圧測定、健康に関する相談

問合 総合福祉センター（☎23・1390）

対象 介護保険制度における要介護度4・5で常時寝たきりの人、または重度の身体障がい者で常時寝たきりの人

対象となる品物 対象者が使用している掛け布団・敷き布団各1枚（約1週間お預かり）

定員 申込先着15人

費用 無料

申込・問合 10月6日（月）～17日（金）に「介護保険被保険者証」または「身体障がい者手帳」と印鑑を持参のうえ直接、社会福祉協議会（総合福祉センター内）☎23・1393）へ（電話申込み不可）

「高齢者・障がい者の人権あんしん相談」強化週間

法務省人権擁護機関では、高

泉北就職情報フェア 求人事業所（企業）募集

雇用情勢の深刻化を踏まえ、地域の求職者への情報提供や就労相談を行い、事業所（企業）に役立つ人材を採用する機会を提供する就職フェアへの参加事業所を募集します。求人を検討する事業所は、ぜひ参加をお願いします。

泉北就職情報フェア・合同就職面接会

開催日 11月14日（金）

場所 忠岡町シビックセンター

参加料 無料

社労士による労働トラブル年金無料相談会

年金の専門家である社会保険労務士が無料で相談に応じます。年金相談の場合は、年金機構からの通知書、定期便などの資料をお持ちください。予約は不要です。

締切 9月30日（火）

問合 地域経済課労働政策担当（☎23・8689）



日時 9月22日（月）、23日（祝） 午前10時～午後8時

場所 阪急グランドビル（大阪市北区角田町8-47）26階会議室

問合 府社会保険労務士会（☎06・4800・8188）

（募集）の続き

泉北環境整備施設組合 職員募集

■非常勤嘱託員

応募資格 電気主任技術者第2種以上

募集人数 1人

採用日 平成26年12月1日（月）

面接試験日 10月7日（火）

受付期間 9月22日（月）～30日（火）

■事務職員

応募資格 大学卒業程度

採用日 平成27年4月1日

なお、試験日など詳細は11月号に掲載します。

問合 泉北環境整備施設組合総務人事課（☎46・0150）または泉北環境整備施設組合ホームページ（<http://senbokukankyo-inkumi.org>）

赤い羽根共同募金 街頭募金ボランティア募集

ハートちゃんと一緒にボランティア活動しませんか？

毎年10月1日～12月31日まで共同募金運動が行われ、ご協力いただいた募金は、大阪府内の民間福祉施設や泉大津市の社会福祉活動や福祉団体、ボランティア活動の支援に使われています。街頭に立ち、共同募金の募金活動を行う募金ボランティアを募集します。

日時・場所 ①10月1日（火）：泉大津駅周辺 ②2日（水）：北助松駅周辺 午後3時45分～5時 ③11月2日（日）：市民会館周辺 ④午前9時～正午 ⑤正午～午後3時

その他 ▽中学生以下は保護者の同意書が必要。チラシに添付している申込書をご利用ください ▽小学生以下は保護者または監督者の同伴が必要。同伴者もお申し込みください

申込・問合 ①と②は9月26日（金）、③は10月29日（火）までに泉大津地区募金会（東雲町9-15）社会福祉協議会内 ☎23・1393 ③ ④⑤ 23・1394）へ（電話申込み可）

資源化センター 平成28年4月稼働へ

容器包装プラも分別化に

泉北環境整備施設組合では、組合市（泉大津市、和泉市、高石市）で収集された缶、ビンなどの資源ごみの選別を行い、リサイクル業者に売却しています。

今回、ごみの減量化、泉北クリーンセンター（ごみ焼却場）の延命化を図るため、ペットボトルと容器包装プラスチックにも対応可能な資源化センターの整備に向け、今年9月下旬に入札を行い、10月下旬に建設工事に着手し、平成28年4月の稼働を目標に計画を進めています。

今後、ごみの減量化に取り組みますので、より一層のご理解、ご協力をよろしくお願いします。

粗大ごみのリユース事業

リユース品は市民へ無償提供も

搬入される粗大ごみの中には、まだ使用できる物があることから、搬入者の同意のもと、今年

「市民共同発電所」の実現を目指しています

地域が持つエネルギーを市民の力で開発・利用

市では、太陽光発電を普及させるため、「市民共同発電所」の実現を目指しています。

市民共同発電所とは、太陽光発電など設備の設置が困難な市民をはじめ、誰もが少額の出資で参加することができる仕組みです。地域が持つエネルギーを地域で開発、利用し、地域の人々が利益を享受できることに、地域コミュニティの活性化につながることを期待されます。

市では市民共同発電所を実施していただく運営主体を次のとおり募集します。詳細は市ホームページをご覧ください。

現地見学・意見募集 9月8日（月）～19日（金）

申請書受付 9月22日（月）～29日（月）

「緑のカーテン」来年はぜひ挑戦を！

市では、地域環境基金を用いて「緑のカーテン」に取り組み、今年は市内幼稚園や保育園、市庁舎など17施設に設置しました。

緑のカーテンとは、つる性植物（ゴーヤ・アサガオ・ヘチマなど）をベランダや窓の外部にはわせてカーテンのように覆う自然のカーテンです。緑のカーテンは、葉からの水分の蒸散作用により気化熱が奪われ温度が下がり、葉陰に風を呼ぶことができるので、室温を2～4℃下げるとも言われています。実ったゴーヤは食べることができ、夏バテ防止にも役立ち、まさに一石三鳥の取り組みといえます。皆さんも来年は緑のカーテンに取り組んでみてください。

問合 環境課（市役所2階21番窓口）



市庁舎の「緑のカーテン」。ゴーヤの葉が窓を覆っています

臨時福祉給付金 申請はお早めに！



臨時福祉給付金、子育て世帯臨時特例給付金の申請開始から約2か月が経過しました。申請がお済みでない人は早めに申請してください。郵送による申請も可能ですが、申請書の書き方や添付する書類がわからない人は、市役所にお問い合わせいただくか窓口へお越しください。

申請・問合せ 臨時福祉給付金担当（市役所3階給付金受付専用室 専用ダイヤル0570・666・855）

お子さんの歯磨き、困っていませんか？
歯磨きを嫌がる、かみ合わせが気になるなど、お母さんの悩みや相談、歯の磨き方などの相談に応じます。虫歯の健診ではありません。

日時 9月10日（水）午前11時～正午

場所 おやこ広場たんぽぽ（北公民館1階）

定員 当日、たんぽぽ利用親子で相談希望の先着10組

問合せ 地域子育て支援センター（☎23・0012）

歯科衛生士さんの 歯科相談



にんじんサロンからの お知らせ

いずれも10月から3月の6か月で1コースです。

■押し花講座・後期

日時 第4土曜日 午前10時～正午

募集人数 10人（定員を超えた場合は、新規の人を優先し抽選）

材料費 5000円（6か月分）

■絵手紙講座

日時 第1・3木曜日 午後2時～4時

募集人数 24人（定員を超えた場合は、新規の人を優先し抽選）

材料費 1200円（6か月分）

申込・問合せ 9月2日（火）午前10時～11日（水）に直接、にんじんサロン（市民会館1階 ☎FAX 21・6555）へ（電話申込不可）

あすとホール（☎20・6778）からのお知らせ

■第2回秋季文化協会会員作品展 洋画・日本画・書・写真・陶芸・彫刻の展示をします

期間 9月17日（水）～21日（日）午前10時～午後6時（最終日は午後5時まで）

■あすと絵本の読み語り会

日時 9月28日（日）午前11時～11時30分

入場 無料

申込 不要

届出・問合せ まちづくり政策課 （市役所2階）

老後の安心 国民年金基金

国民年金基金は、自営業者など国民年金の第1号被保険者が、より豊かな老後を過ごすことができるよう、国民年金（老齢基礎年金）の上乗せとして老後の所得保障の役割を果たすための公的な個人年金制度です。

国民年金の第1号被保険者の保険料を納めている人で、20歳以上60歳未満の人が加入することができます。国民年金に任意加入している60歳以上65歳未満の人も加入できます。

メリット

▽掛金は将来も一定です。少ない掛金・自由なプランで始められます。加入後もライフサイクルに応じて月々の掛金を増減することができます。

▽掛金は全額社会保険料控除となり、税法上有利な取り扱いになっています。

▽加入時に将来の年金額が確定するので、老後の生活設計が立てやすくなります。

問合せ 大阪府国民年金基金（☎06・6775・5775 フリーダイヤル0120・65・4192）

国民健康保険のお知らせ

■国民健康保険被保険者証更新

現在お使いの国民健康保険被保険者証の有効期限は、平成26年10月31日までです。11月1日から使用できなくなります。有効期限が満了したら、市役所保険年金課へご返却ください。返却できない場合は、自己責任のもと細かくハサミで切るなどして保険証を破棄してください。

なお、保険証更新の手続き方は、9月下旬までに、はがきでお知らせします。

■国民健康保険被保険者証は、一人1枚のカード様式です

被保険者一人につき1枚の保険証を交付します。そのため、出張などの理由で保険証を分ける手続きは必要ありません。（ただし修学などにより泉大津市を転出した人は手続きが必要）

保険証裏面には臓器提供に関する意思表示欄が設けられていますので、記入にご協力ください。記入後は同封の保護シールを貼り付けてください。

小さいので、紛失に十分注意し、誤って捨ててしまわないように大切に保管してください。

■被保険者の特例給付

入院・施設入所や学校の修学などで泉大津市を転出した場合

は、特例で泉大津市の保険証を発行しています。特例給付の対象となる場合は、保険年金課（市役所1階5番窓口）へ転出する人の被保険者証と印かん、入所する施設の入所証明や学校の在学証明書（学生証写しでも可）を持参し、申請してください。

■短期被保険者証

平成26年10月から、国民健康保険被保険者証の更新を行います。が、特別の事情（災害、盗難、疾病、廃業など）もなく保険料を滞納している場合は、通常より短い有効期限（3か月）の短期被保険者証を交付します。3か月ごとに窓口で保険証の更新が必要です。

また、保険料の滞納が続くと、被保険者証を返していただき、被保険者資格証明書を交付します。これは、被保険者の資格があることを証明するだけのもので、医療費は全額自己負担となります。

問合せ 保険年金課（市役所1階5番窓口）



お茶会や観劇に着物を着て出かけませんか。

日時 第2・4水曜日 午後6時30分～8時30分

受講料 8424円（3か月6回分）

講師 戎野京子（さくらえん和装着付教室講師）

「全国消費実態調査」を実施します

全国消費実態調査は、家計の構造を「所得」、「消費」、「資産」の3つの側面から総合的に把握することを目的に、家計の収入・支出および貯蓄・負債・耐久消費財、住宅・宅地などの家計資産を5年ごとに調査しています。ご回答をよろしくお願います。

実施期間 9月～11月

問合せ 総務部総務課情報システム担当（市役所4階）

献血のお知らせ



日時・場所 ▽9月10日（水）：大津神社 午前10時～午後4時30分 ▽14日（日）：総合体育館 午前10時～午後4時（正午～午後1時まで休憩）

問合せ 献血推進協議会（☎23・1393）

「広報いずみおおつ」広告募集（有料）

「広報いずみおおつ」では、毎月広告を掲載しています。これは、市内産業の振興を図り、良質な商品やサービスなどに関する情報を提供するために行うものです。

皆さんのご理解とご協力をお願いします。掲載を希望される事業者は、下記広告代理店までお問い合わせください。

申込・問合せ 合同会社 IM 総合企画 ☎072・242・7997 FAX 072・296・7375

○広告サイズ…幅 183mm × 高さ 49mm（1色刷り）
○広告掲載料…下記広告代理店へお問い合わせください。
※広告掲載基準により取り扱いができないものがあります。

オータムジャンボ宝くじ発売！

1等・前後賞合わせて3億9,000万円！！

発売期間 9月19日（金）～10月10日（金）

オータムジャンボ宝くじの収益金は、市町村の明るく住みよいまちづくりに使われます。
問合せ 公益財団法人 大阪府市町村振興協会（☎06・6941・7441）



（その他のお知らせ）の続き）

9月10日～16日は
「自殺予防週間」

自殺で亡くなる人の数は、全国で年間3万人前後となっており、大阪府でも約1600人が亡くなっています。自殺は、さまざまな要因が複雑に関係して、「その多くが追い込まれた末の死」であり、「その多くが防ぐことができる社会的な問題」であると言われています。

一人で悩まず、専門の相談機関にご相談ください。また、身近な人の悩みに気づいたら、温かく寄り添いながら、悩みに耳を傾け、専門家への相談をすすめ、じっくりと見守りましょう。

■こころの健康相談統一ダイヤル ☎0570・064・556
9月1日(月)午前9時30分～30日(火)午後5時までは24時間体制

■大阪府こころの健康総合センター（こころの電話相談） ☎06・6607・8814
平日午前9時30分～午後5時
■和泉保健所（こころの健康相談・予約制） ☎41・1342
平日午前9時～午後5時45分
■関西いのちの電話 ☎06・6309・1121 24時間365日

行政書士による
無料相談会

大阪府行政書士会堺支部では、遺言や相続、内容証明や各種契約書の作成、帰化申請、建設・産廃業などの営業許可、会社設立などについての相談会を開催します。

日時 9月16日(火) 午後1時～3時
場所 市役所1階市民相談室
問合せ 秘書広報課（市役所4階）

出張警察相談を行います

9月11日は「警察相談の日」
泉大津署では、犯罪被害の未然防止や、生活の安全を守るためなどの相談に応じる出張警察相談所を開設します。

日時 9月16日(火) 午後2時～4時
場所 市役所1階特設相談窓口
問合せ 泉大津警察署（☎23・1234）

日曜開庁・市民サービス
コーナーの証明書発行

発行する証明書
①住民票の写し（外国人住民票含む）・住民票記載事項証明書（手書きのものを除く）…申請

日午後1時～日曜日午後10時
■こころの救急箱 ☎06・6942・9090 月曜日午後8時～火曜日午前3時

■自殺予防いのちの電話 ☎0120・738・556 毎月10日午前8時～翌日午前8時

■大阪府債務整理サポートプラザ（借金の悩み相談室） ☎06・6210・9512 平日午前9時～午後6時

■自死遺族相談（予約制）
大切な人を自死（自殺）で亡くした人のため、来所相談を実施しています。府こころの健康総合センター専門相談員が、ご遺族の相談に応じます。

お電話の際は、「自死遺族相談」とお伝えください。
相談予約・問合せ 府こころの健康総合センター ☎06・6691・2811(代) 平日午前9時～午後5時45分

問合せ 人権市民協働課（市役所1階2番窓口）

9月20日～26日は
「動物愛護週間」

ペットに関する苦情や相談が増えています。ペットもあなたの家族です。知らず知らずのうちに他人に迷惑をかけていませんか？ 動物を飼うことを簡単に考えてはいませんか？ 快適

は、本人または本人と同一世帯の人に限る。委任状での取り扱いなし。

②印鑑登録証明書：印鑑登録カードが必要。

③市・府民税課税証明書（事前に電話などでの確認が必要）…申請は、本人または本人と同一世帯の家族に限る。委任状での取り扱いなし。

④現在戸籍謄抄本…対象者は本籍地が泉大津市で、申請者本人が記載されている現在戸籍謄抄本のみ交付可能。（現在戸籍から申請者本人が除籍されている場合は、現在戸籍であっても交付不可。例…申請者の父母の戸籍は、現在戸籍であったとしても本人が除籍されている場合は交付不可）
また、直近で戸籍の届出（出生・死亡・婚姻など）をした場合は、戸籍が交付できない場合があります。委任状での取り扱いなし。

手数料 ▼現在戸籍謄抄本…1通450円 ▼現在戸籍謄抄本以外…1通300円
必要書類…①、③の請求は、免許証、保険証などの本人確認書類1点が必要。④の請求は、公的機関が発行した顔写真入りの証明書類（免許証、パスポート、住基カードなど）が1点必要。ない場合、保険証が年金手帳の

にペットと暮らすためにも愛情と責任をもつて飼いましょ。犬を飼う場合
▽正しくしつけましょ

▽散歩時は、リードを適切な長さには保ち、歩行者などに不安を与えないようにしましょ

▽放し飼いをしないようにしましょ
▽ふん・尿の後始末をきちんとしましょ

平成24年に「ごみ等のポイ捨て及び飼い犬のふん等の放置の禁止条例」が施行されました。

▽飼い犬登録の届け出を行い、毎年一回狂犬病予防接種を受けさせましょ
▽繁殖を希望しない場合は、避妊・去勢手術を受けましょ

猫を飼う場合
▽感染症（皮膚炎など）や交通事故の防止など、猫の健康と安全のためにも、室内で飼うように努めましょ

▽室内で飼うことができない場合には、避妊・去勢手術を受けましょ
▽野良猫などにエサを与えて、隣近所の迷惑とならないようにしましょ

犬や猫以外の動物を飼う場合も、鳴き声や臭いなどに注意し、隣近所に迷惑がかからないように心がけてください。
問合せ 環境課（市役所2階21番窓口）

窓口）

9月21日～30日は
秋の全国交通安全運動

運動の基本

子どもと高齢者の事故防止

全国重点

▽夕暮れ時と夜間の歩行中・自転車乗用中の交通事故防止
▽すべての座席のシートベルトとチャイルドシートの正しい着用の徹底
▽飲酒運転の根絶

大阪重点

▽高齢者の自転車事故防止
自転車関連の事故が増加し、全事故に占める割合は3割です。自転車利用者一人ひとりが交通安全を守り、事故をなくしていきましょ。なお、市内では泉大津駅・松ノ浜駅・北助松駅の三駅周辺が自転車などの放置禁止区域になっています（泉大津駅東側は一部規制区域あり）。

放置された自転車などは強制撤去します。また、ガードレールなどの公共物にチェーンなどで施錠してある自転車などは、チェーンを切断したうえで撤去移動しますのでご注意ください。

■自転車安全利用五則
①自転車は、車道が原則、歩道は例外
②車道は左側を通行
③歩道は歩行者優先で、車道寄

在のような豊かな平野をつくりだしました。この地に暮らす「河内びと」は、美を追求する精神にあふれ、新しい素材や技術を取り入れ続け、独特のモノや文化を育んできました。そして、ここで生み出された土器などの道具、マツリなどの精神的な文化は、姿を変えながら現在の私たちの暮らしに受け継がれています。本展では、「地の宝」である考古資料を、当時の生活の情景ごとに切り取って紹介します。

日時 9月17日(水)～12月14日(日) 午前9時30分～午後5時（入館は午後4時30分まで）
場所 特別展示室
問合せ 府立弥生文化博物館（☎46・2162）

善意銀行



ご協力ありがとうございます
た（7月1日～30日取り扱い分）。
◇2000円 菊地正代
◇1000円 吉田千代子
◇1万2000円 貫野ミツ子
◇3000円 S
◇3000円 栃木洋子
◇5万円 泉大津市卓球連盟
◇1150円 東原口哲弥
◇2万円 井上家従兄弟会・代表井上喜久雄
（敬称略）

「広報いずみおおつ」 広告募集（有料）

「広報いずみおおつ」では、毎月広告を掲載しています。これは、市内産業の振興を図り、良質な商品やサービスなどに関する情報を提供するために行うものです。皆さんのご理解とご協力をお願いします。掲載を希望される事業者は、下記広告代理店までお問い合わせください。

○広告サイズ…幅 183mm × 高さ 49mm（1色刷り）
○広告掲載料…下記広告代理店へお問い合わせください。
※広告掲載基準により取り扱いができませんのがあります。

申込・問合せ 合同会社 IM 総合企画 ☎072・242・7997 FAX 072・296・7375



りを徐行
④安全ルールを守る
▽飲酒運転、二人乗り、並進は禁止
▽夜間はライトを点灯
▽交差点での信号遵守と一時停止・安全確認
⑤子どもはヘルメットを着用
■「交通安全マナーを高めよう」交通安全大会
日時 10月1日(水) 午後1時30分～
場所 市民会館小ホール
内容 ▼1部式典…交通安全功労者表彰など ▼2部イベント…警察による交通安全教室とコンサート、白バイ展示、自転車シミュレーター体験コーナー
■秋の運転者講習会
受講カードをお持ちの人は、必ずご持参ください。
日時・場所 ▼9月16日(火)・18日(木)…市民会館小ホール ▼17日(水)…勤労青少年ホーム ▼19日(金)…上條小学校体育館 開講午後7時（受付午後6時30分）
問合せ 土木課（市役所2階22番窓口）

イベント情報

9/6 (土) 関空・泉州 グルメフェスタ

泉州地域と関空が一体となり「～来て・観て・食べて・買って 泉州ならではの魅力を発信～」をテーマに開催します。みなさんぜひお越しください。
日時 9月6日(土) 午前10時～午後5時
場所 関西国際空港南イベント広場
内容 関空の地元泉州が誇るグルメや特産品などの出店、泉州ご当地キャラクターの登場、キッズキッチン教室、ダンスなどステージイベント、豪華賞品があたる抽選会など
問合せ 泉州観光プロモーション推進協議会（岸和田市観光課 ☎072・423・9486、忠岡町秘書政策課 ☎22・1122）

9/28 (日) 障がい者レクリエーション大会

障がい者団体やボランティア団体などで組織する泉大津市ふれあいキャンペーン実行委員会は、障がいのある人もない人も、いっしょに楽しめるレクリエーション大会を開催します。
模擬店や当日参加もできる軽運動会も行います。どうぞお気軽にご来場ください。
日時 9月28日(日)（雨天中止、順延なし）
場所 東雲公園（市役所東側）
内容 ▷前半…グラウンド・ゴルフ大会（午前10時開会予定）▷後半…軽運動会（午後1時開会予定）
問合せ 障がい福祉課（市役所1階10番窓口）

9/28 (日) 花と緑を楽しむ市民の集い

緑化ボランティア協議会は、市内の公園などで緑化・美化活動を行う市民団体です。今年も「花と緑を楽しむ市民の集い」を開催します。コスモスや葉ボタンの苗の無料配布も行います。また、10月には緑化ボランティア協議会活動写真展も行いますので、ぜひお越しください。

■花と緑を楽しむ市民の集い

日時 9月28日(日) 午前10時～正午（雨天決行）
場所 東雲公園
内容 ▷ガーデニング・コンクールの審査発表、表彰（10時開式）▷コスモスと葉ボタンの苗の配布（事前申込者を優先し、先着200人）
苗の配布申込 9月1日(月)～25日(木)に環境課みどり推進係（市役所2階21番窓口へ（土・日曜日、祝日を除く。電話申込可））
参加費 無料
注意 ▷駐車場は市役所駐車場（有料）、自転車は自転車置き場へ ▷小学3年生以下は保護者（20歳以上）同伴

■第7回緑化ボランティア協議会活動写真展

期間 10月14日(火)～21日(火)（土・日曜日を除く）
場所 市役所1階ロビー
内容 ▷緑化ボランティア協議会所属団体の活動報告 ▷ガーデニング・コンクール表彰作品紹介
問合せ 緑化ボランティア協議会事務局（樽井 ☎090・2010・8859、平松 ☎090・1967・3036、吉田 ☎090・3623・2142、池野 ☎090・3863・0394）

10/12 (日) 第2回 囲碁大会 参加者募集

泉大津市文化協会囲碁部会主催による囲碁大会を開催します。ふるってご参加ください。
日時 10月12日(日) 午後1時～5時
場所 北公民館
定員 申込先着48人（初心者も大歓迎）
参加費 無料
対戦方法・ルール 4人1組で総当たりで3回戦。ハンディあり（置碁、最大4子）
表彰 最大12組で各組ごとの優勝者（全員に参加賞あり）
申込 9月22日(月)～10月3日(金)に生涯学習課（市役所3階）へ
なお、段級位をお持ちの人は申込時にお伝えください。
問合せ 囲碁部（平康 ☎090・3966・2041）

10/18 (土) 泉州下水道 フェスティバル2014

10/25 (土) みんなで見よう！メガソーラー

■泉州下水道フェスティバル2014
家庭で使った水が、水みらいセンター（下水処理場）でどのようにきれいになるか、水みらいセンターの内部がどうなっているか、楽しく体験してみませんか。
日時 10月18日(土) 午前10時～午後1時ごろ（小雨決行）
場所 中部水みらいセンター（貝塚市二色南町）
定員 大人と子どもあわせて100人程度（小学生以下は保護者同伴。大人のみの参加可。応募多数の場合抽選）
参加費 無料

内容 チリメンモンスター、メガソーラー見学、重機乗車体験、水処理見学
■みんなで見てみよう！メガソーラー
府が推進する新エネルギー政策の一環として導入した、「北部水みらいセンター太陽光発電プラント」の発電が7月から行われています。見学会を行いますので、皆さんでぜひお越しください。
日時 10月25日(土) 午前10時～正午ごろ（小雨決行）
場所 北部水みらいセンター（忠岡町新浜および岸和田市木村町）
内容 太陽光発電プラント（メガソーラー）と下水処理施設の見学
参加費 無料

申込（下水道フェスティバル、メガソーラー見学会共通） 9月1日(月)～24日(火)午後5時までにはがき、ファクスまたはEメールで、代表者の氏名・郵便番号・住所・電話番号・参加人数（大人○人、子ども○人および各学年）を記入のうえ、大阪府南部流域下水道事務所「フェスティバル参加」係または「メガソーラー見学会」係（〒597-0095 貝塚市港25番地、☎072・438・8237 Eメール nambugesui-g22@sbox.pref.osaka.lg.jp）へ（申込者全員に、10月初旬にはがきで通知を発送予定）
問合せ 府南部流域下水道事務所 企画グループ（☎072・438・7406）、ホームページ http://www.pref.osaka.lg.jp/nambugesui/）

10/18 (土) ふれあいカラオケ大会

総合福祉センターでは、泉大津市福祉ふれあいまつりで開催される「ふれあいカラオケ大会」の出場者を募集します。

日時 10月18日(土) 午前10時30分～午後3時30分
場所 総合福祉センター4階大広間
参加資格 市内在住の人
募集人数 申込先着15人
内容 1人1曲（2コーラス）
出場料 無料
申込・問合せ 9月3日(水)～19日(金)に直接、ふれあいまつり実行委員会事務局（市立総合福祉センター内 ☎23・1390）へ（電話申し込み不可）

10/19 (日) 創作和太鼓集団「打鼓音」泉大津公演

～二十四心一意、渾身天を打つ～
2013年「和太鼓日本一決定戦」で見事再び日本一に輝いた創作和太鼓集団「打鼓音（だこおん）」。

日本一の舞台を飾った24人の精鋭が心をつなぐ渾身の力を込めて、さらに高みの境地を求めて空前絶後の大迫力のパフォーマンスを披露します。
他では決して観られない感動に満ちた圧巻の大型公演にご期待ください。ご来場を心よりお待ちしております。
日時 10月19日(日) 午後2時開演
場所 市民会館大ホール
ゲスト出演 女性イリュージョンマジック・ユニット「プリマベアラ」
入場料 ▷A席…2,500円 ▷B席…2,000円 ▷C席…1,500円 ▷自由席…1,000円
問合せ・申込 大同木材産業(株)（☎21・5372、担当・植（☎090・1154・1780）

| | | | |
|-------------|-------------------------|-----------|-------------|
| 市役所関係機関の連絡先 | ●市役所 | ☎ 33・1131 | FAX 21・0412 |
| | ●消防本部 | ☎ 21・0119 | FAX 33・0531 |
| | ●市立病院 | ☎ 32・5622 | FAX 32・8056 |
| | ●市民会館 | ☎ 21・7050 | FAX 21・7054 |
| | ●にんじんサロン | ☎ 21・6555 | FAX 21・6555 |
| | ●総合福祉センター | ☎ 23・1390 | FAX 23・1394 |
| | ●高齢者保健・福祉支援センター（ベルセンター） | ☎ 21・0294 | FAX 21・8294 |
| | ●地域経済課 | ☎ 51・7651 | FAX 32・6000 |
| | 労働政策担当 | ☎ 23・8689 | FAX 32・6432 |
| | ●教育支援センター | ☎ 31・4460 | FAX 33・7353 |
| | ●図書館 | ☎ 32・0562 | FAX 31・0377 |
| | ●織編館 | ☎ 31・4455 | FAX 31・4457 |
| | ●池上曾根弥生学習館 | ☎ 20・1841 | FAX 20・1866 |

「混ぜればごみ、分ければ資源」

10月の資源ごみ収集日

| | カン・ビン・せとものなど | ペットボトル・食品トレイ・古紙 |
|--------|---------------------|-----------------|
| 月・木コース | 1日(水)、15日(水)、29日(水) | 8日(水)、22日(水) |
| 火・金コース | 1日(水)、15日(水)、29日(水) | 8日(水)、22日(水) |
| 水・土コース | 2日(木)、16日(木)、30日(木) | 9日(木)、23日(木) |

可燃ごみ収集曜日

粗大ごみの収集（有料制）をご希望の人は、**粗大ごみ電話申込センター**へ電話もしくはインターネットでお申し込みください。
☎ 0800・123・5300（通話料無料）・☎ 0725・23・8522（携帯）
FAX 0800・500・5300（主に聴覚障がい者などが対象）
URL <https://s-kantan.com/sodai-izumiotsu-u/>

ごみ減量に向けたスローガン

プロジェクト!! G-50

ジーゴジュー

平成26年7月分
家庭系可燃ごみ量 1,009ト
1人あたりの1日の可燃ごみ量
H26.7 427g | H20.7 583g
156g減りました！

10月5日は「NOレジ袋デー」です。レジ袋を断り、ごみの減量にご協力お願いします。

編集後記

▽高校球児の全力プレーに毎年感動をもらっています。手抜きをしたり、失敗したときのこと、姿勢を正しています。（小）
▽全国金魚すくい選手権大会泉大津予選の取材に行きました（P13）。金魚すくいの本場、奈良県大和郡山口市からきた金魚は元気がいっぱい。参加者は必死にすくおうとしますが、金魚の方が一枚上手だったかな。（濱）
▽東京でも周囲に「おづみん」を宣伝していましたが「かわいー」と大好評でした。こんなに市民に愛されているキャラクターはここらへんではないかと思っています。みんなで投票して全国の人に知ってもらおう！（鍋）

今月の納税・納付

- 固定資産税・都市計画税……第3期分
- 国民健康保険料（普通徴収）……………9月分
- 後期高齢者医療保険料（普通徴収）……………9月分
- 介護保険料（普通徴収）……………9月分

※納期内に納付してください。
※便利な口座振替をご利用ください。