



住宅用火災警報器の相談は泉大津市消防署へ！  
泉大津市消防署予防係（☎21・0119）

**親子で絵本の世界を  
楽しみましょう**

「絵本ひろば」の部屋には、  
絵本がたくさん並んでいます。子  
どもたちが見たい絵本を、お母  
さんや友だち、スタッフと一緒  
に読んで、楽しい時間を過ごし  
ましょう。

**日時** 10月26日、11月9日、12  
月14日のいずれも土曜日 午後  
2時～3時30分（時間内であれ  
ば、いつ来ていつ帰ってもかま  
いません）

**場所** 北公民館

**対象** 市内在住の0歳～就学前  
の子どもとその親

**定員** 20組

**申込** 不要

## 絵本ひろば



# 情報かわら版

**問合** 地域子育て支援センター  
(☎23・0012)

## 第15回大阪保育 子育て人権研究会

子育て支援の充実を図るため、  
保育・教育実践の交流・討論・  
情報交換を行います。

**日時** 11月3日(例) 午前10時～  
午後4時30分

**場所** スターゲイトホテル関西  
エアポート（泉佐野市りんくう  
往来北1番地）

**参加費** 2,000円（大阪市・  
他府県からの参加者は4,000  
円）

**申込・問合** 10月12日(出)までに  
第15回大阪保育子育て人権研究  
集会事務局（ちやいごネット  
大阪）  
**URL** <http://www.chiigo-net.org>  
**☎** 06・4790・22  
**FAX** 06・4790・22  
23

**■絵本ひろば**  
講演会の前後に絵本ひろばを開きます。ぜひ、体験してください。

**時間** ▽午前の部：午前10時30分～正午  
▽午後の部：午後3時～4時

なお、申込用紙は児童福祉課（市役所1階3番窓口）でも配付しています。

## 講演会 「絵本って楽しいー」

泉大津市がんばろう基金助成事業  
絵本はいつでも誰でも、楽しめます。

**日時** 10月27日(日) 午後1時15分～2時45分

**場所** 勤労青少年ホーム

**定員** 50人（一時保育あり。先着10人。保育料200円）

**講師** 加藤啓子さん（絵本あれこれ研究家）

**問合・申込** 岩出（☎090・1891・5370）または藤崎（☎090・6734・5635）Eメール [fuji-zoo@maia-one.net.jp](mailto:fuji-zoo@maia-one.net.jp)

**時間** ▽午前の部：午前10時30分～正午  
▽午後の部：午後3時～4時

## 筆ペン講座（全5回）

筆ペンで美しい文字を書きませんか？ のし袋の表書きや住所・名前・年賀状など、基本から応用までをやさしく学びましょう。

**日時** 11月15日～12月13日の毎週金曜日 午前10時～正午

**場所** 南公民館

**対象** 市内在住・在勤の人

**定員** 先着20人

**受講料** 800円（教材費含む）

**持物** 筆ペン（お持ちの人）

**講師** 勝野玲子氏

**申込・問合** 10月11日(金)午前9時から受講料を添えて、本人または家族が直接南公民館（☎33・1764 FAX33・1300）へ

なお、申込用紙は一人一枚配布。定員に満たない場合のみ、12日(土)午前9時から電話・ファクスでも受け付けます。申し込み後のキャンセル・欠席は返金できません。

## 花の寄せ植え講座

秋から春まで楽しめるパンジーなどの草花をハンギングバスケットに寄せ植えをしてみませんか？ ご自宅での楽しみも広がる寄せ植え体験講座です。

**日時** 11月13日(水) 午後1時30分～3時

**場所** 南公民館

**対象** 市内在住・在勤の人

**定員** 先着10人

**受講料** 1,900円（材料費含む）

**持物** 軍手・スコップ・花切りはさみ・新聞紙・持ち帰り用袋

**申込・問合** 10月16日(水)午前9時から受講料を添えて、本人または家族が直接南公民館（☎33・1764 FAX33・1300）へ

なお、申込用紙は一人一枚配布。定員に満たない場合のみ、17日(木)から電話・ファクスでも受け付けます。キャンセル・欠席については返金できません。



スポーツに関する募集やイベントなどのお知らせです。

（問合）総合体育館＝☎33・1200

## 第67回 市民体育祭

恒例の市民体育祭の季節。毎年 11月に開催する体育祭は、いろいろな競技種目やゲームコーナー、模擬店、大抽選会など内容盛りだくさんです。

チーム出場申し込みはすでに終了していますが、当日参加できる種目もあります。ぜひご参加ください。

**日時** 11月10日(日) 午前9時開会

**場所** 古池公園運動場

公園の駐車場は使用できませんので、徒歩または自転車でお越しください。

なお、プログラムについては、広報いずみおおつ9月号をご覧ください。

**問合** 生涯学習課（☎33・1131）

## 校別家庭婦人 バレーボール大会

**日時** 10月6日(日) 午前9時20分開会

**場所** 総合体育館



## 秋季市民卓球大会

**日時** 10月27日(日) 午前9時15分開始

**場所** 総合体育館

**対象** 市内在住・在勤・在学の人（年齢不問）

**種目** 団体・個人混合ダブルス（当日抽選しパートナーを決定）

**参加費** ▽1チーム 2,000円 ▽個人 300円（中学生以下は団体、個人とも無料）

**申込** 10月11日(金)午後5時までに総合体育館へ



## トレーニング室 利用講習会（11月分）

トレーニング室を利用するには講習会を受講することが必要です。総合体育館では、次の日程で講習会を開きます。

### 11月分日程表

日	時	日	時
2日(出)	午前10時～	8日(金)	午後7時～
13日(水)	午後3時～	17日(日)	午前10時～
19日(火)	午後7時～	21日(木)	午前10時～
27日(水)	午後7時～	29日(金)	午後3時～

**対象** 15歳以上の人（中学生は不可）

**定員** 5人程度（17日は30人）

**講習日の持物** 250円（許可証を発行）・縦3cm×横2cmの顔写真・上靴・運動のできる服装

**申込** 10月27日(日)午前10時から総合体育館へ

なお、10月分も空きがあります。随

時申し込み可能です。

## 居合道新入会員募集

居合道には、次の効用があります。  
▷正しい姿勢、座禅のような呼吸による精神統一

▷日本刀を用いることにより、満ちて来る気力

▷抜付け、斬り下ろしの爽快感と身体能力の向上

▷武道を通した礼の習得

▷和服に親しむ事ができる

年齢・性別を問わず修行可能です。自分は運動が苦手、体力に自信がない

と思っている人も楽しめます。毎週日曜日の午前中、総合体育館で稽古をしています。ぜひ一度見学にお越しください。

## 少林寺拳法スポーツ 少年団員募集

初心者大歓迎です！ 護身術にもなる少林寺拳法を私たちと一緒に体験しませんか？ 老若男女は問いません。

**練習日時** 毎週水曜日、土曜日 午後6時30分～9時

**場所** 南公民館

**問合** 南公民館（☎33・1764）、指導者（☎090・4497・6167）

親子入会参加も可。体験・見学は随時受付中。詳しくは道場で説明いたします。

## 掲載

## 募集

就学前のお子さんを広報紙に掲載しませんか？

※今月の掲載例は15ページ



～広報いずみおおつ～  
「元気ですー！おおつっ」  
掲載希望者を募集します

小学校入学前のお子さんの写真を募集しています。お子さんの写真と住所・名前（ふりがな）・生年月日・電話番号・保護者のひとこととを添えて、左記連絡先までお願いします。

▽郵送：〒595-8686 泉大津市東雲町9番12号 秘書広報課  
▽Eメール：[kouhou@city.izumi-otsu.osaka.jp](mailto:kouhou@city.izumi-otsu.osaka.jp)

## 市の動き

- 総人口 76,698人（+3人）
- 女 39,882人（+8人）
- 男 36,816人（+5人）
- 世帯数 33,330世帯（+24世帯）
- 面積 13.36 km<sup>2</sup>（±0km<sup>2</sup>）

※H25年9月1日現在。  
( )は前月比





建物の管理権原者は収容人員により、防火管理者を選任し、消防署へ届け出なければなりません。建物の用途と規模によって甲種と乙種に分かれます。

**講習日** ▽甲種：11月21日(木)、22日(金) ▽乙種：11月21日(木)

**定員** 甲種・乙種合わせて申込

甲種防火管理新規講習  
乙種防火管理講習

**日時** 11月7日(木) 午前10時～11時30分(午前9時30分開場)

**場所** 総合福祉センター

**対象** 子育て中の保護者・妊産婦

**定員** 先着70人(一時保育あり。定員35人。要事前申込)

**参加費** 無料

**講師** 香川芳美氏(オジジズヒューマンネット代表・地域学校支援コーディネーター)

**申込・問合** 10月1日(火)から講演・保育ともに社会福祉協議会(☎23・13693)へ

子ども家庭フォーラム

泉大津市民生委員児童委員協議会では、「子育てが変わる！怒らない・怒鳴らない子育て！効果的で前向きなしつけ法」をテーマとし、講演会を開催します。

**日時** 11月7日(木) 午前10時～11時30分(午前9時30分開場)

**場所** 総合福祉センター

**対象** 子育て中の保護者・妊産婦

**定員** 先着70人(一時保育あり。定員35人。要事前申込)

**参加費** 無料

**講師** 香川芳美氏(オジジズヒューマンネット代表・地域学校支援コーディネーター)

**申込・問合** 10月1日(火)から講演・保育ともに社会福祉協議会(☎23・13693)へ

(「学習・講座」の続き)

楽笑会  
(らくしゅうかい)

楽しみながら笑顔になれる健康づくりの会

いすに座りながらの簡単な運動で頭も体もスッキリ！健康に役立つ情報もたっぷり！

おおむね65歳以上の市民であれば、どなたでも参加できます。お好きな場所にお越しください。

**日程・場所** ▽10月15日(火)：旭長寿園 ▽22日(火)：式内自治会館 ▽25日(金)：豊中町公民館 ▽11月6日(水)：南曽根公民館 ▽7日(木)：春日町自治会館

**時間** 午前10時～11時30分(ただし豊中町公民館は午後1時30分～3時)

**問合** 高齢介護課(市役所1階6番窓口)

パソコン講座  
ワード初級(全5回)

パソコンを始めるなら今！

簡単な文字入力や文字飾り、イラストや表の挿入を学びます。ワードの基礎をきっちり学びませんか？

**日時** 11月15日～12月13日の毎週金曜日 午後1時30分～3時30分

**場所** 南公民館

**対象** 市内在住・在勤の人

**定員** 先着15人

**受講料** 15000円(テキスト代含む)

**持物** 筆記用具

**講師** 田中孝子氏

**申込・問合** 10月11日(金)午前9時から受講料を添えて、本人または家族が直接南公民館(☎33・1764 ㉸33・1300)へ

なお、申込用紙は一人一枚配布。定員に満たない場合のみ、12日(土)午前9時から電話・ファクスでも受け付けます。申し込み後のキャンセル・欠席は返金できません。

ズンバ(全5回)

ラテン系の音楽とダンスを融合させて、創作されたダンスフィットネスエクササイズです。

**日時** 11月6日、20日、27日、12月4日、18日のいずれも水曜日 午前10時～11時30分

**場所** 北公民館

**対象** 市内在住・在勤の人

**定員** 先着24人

**受講料** 5000円(5回分)

**持物** 上靴・水筒・動きやすい服装

**講師** 赤阪由香氏

**申込・問合** 10月18日(金)午前9

時から受講料を添えて、本人または家族が直接北公民館(☎23・0505 ㉸23・0566)へ

なお、定員に満たない場合のみ19日(土)午前9時から電話・ファクスでも受け付けます。申し込み後のキャンセルは、返金できません。

羊毛フェルトでツリー作成  
「スモーククリスマス」

羊毛のフェルト・ニードル針を使って、かわいいクリスマスツリーを作ってみませんか。

**日時** 11月22日(金) 午前9時30分～11時30分

**場所** 北公民館

**対象** 市内在住・在勤の人

**定員** 先着20人

**受講料** 6000円(材料費含む)

**持物** 布切りはさみ・エプロン・筆記用具(あれば目打ち・ピンセット)

**講師** 角田桂子氏

**申込・問合** 10月17日(木)午前9時から受講料・教材費を添えて、本人または家族が直接北公民館(☎23・0505 ㉸23・0566)へ

なお、定員に満たない場合のみ18日(金)午前9時から電話・ファクスでも受け付けます。申し込み後のキャンセルは、返金で

世界食料デー南大阪大会

ハンガーゼロ(飢餓撲滅)：世界を変える希望(こども)のために

**日時** 10月5日(土) 午後2時～4時

**場所** テクスピア大阪

**入場料** 無料

**講演** 清家弘久氏(日本国際飢餓対策機構常任理事)

**音楽ゲスト** フィリピンホープ児童合唱団

**問合** 世界食料デー南大阪大会実行委員会(☎22・3585)

「ステップ」社交ダンス  
無料体験会

ステップでは、体験入学・見学会を開催します。一緒に楽しいレッスンを体験しましょう。

**日時** 10月8日、22日、29日のいずれも火曜日 午後6時～7時

**場所** 勤労青少年ホーム

**対象** 初心者・初級・中級者

**持物** ダンスができる服装、上靴、飲み物

**問合** 勤労青少年ホーム(☎32・6432)

中高年のデジカメ活用と  
はがきの作成講習

シルバー人材センターでは、デジカメを使ったパソコンによるはがきの作成講習を開催します。

**日時** 11月7日、14日、21日の毎週木曜日 午後1時30分～4時30分

**場所** 総合福祉センター

**対象** 市内在住の55歳以上で、原則全日程参加可能な人

**定員** 12人(応募多数の場合抽選)

**参加費** 15000円(教材費)

**申込・問合** 所定の申込用紙または往復はがきに氏名、年齢、住所、電話番号、11月受講希望と記入のうえ、10月15日(火)までにシルバー人材センター(〒595・0026 東雲町9-12 ☎23・1007)へ

生涯学習広域講座  
泉州歴史探訪Ⅸ

泉北4市1町と府では、泉州・泉北地域をクローズアップし、さまざまな視点から歴史を探究するような講座を開催します。

**日時・講座内容など** ①11月14日(木) 堺市総合福祉会館：土佐家と堺衆の肖像画(講師：摂南大学外国語学部教授 石間香氏)

「広報いずみおおつ」広告募集(有料)

「広報いずみおおつ」では、毎月広告を掲載しています。これは、市内産業の振興を図り、良質な商品やサービスなどに関する情報を提供するために行うものです。皆さんのご理解とご協力をお願いします。掲載を希望される事業者は、下記広告代理店までお問い合わせください。

○広告サイズ…幅 183mm×高さ 49mm(1色刷り)  
○広告掲載料…下記広告代理店へお問い合わせください。  
※広告掲載基準により取り扱いができないものがあります。

申込・問合 合同会社 IM 総合企画 ☎072・242・7997 ㉸072・296・7375

「広報いずみおおつ」広告募集(有料)

「広報いずみおおつ」では、毎月広告を掲載しています。これは、市内産業の振興を図り、良質な商品やサービスなどに関する情報を提供するために行うものです。皆さんのご理解とご協力をお願いします。掲載を希望される事業者は、下記広告代理店までお問い合わせください。

○広告サイズ…幅 183mm×高さ 49mm(1色刷り)  
○広告掲載料…下記広告代理店へお問い合わせください。  
※広告掲載基準により取り扱いができないものがあります。

申込・問合 合同会社 IM 総合企画 ☎072・242・7997 ㉸072・296・7375





犬猫の飼い主募集

府では、引取收容した犬の新しい飼い主になってくださる人を募集しています。

府内で犬を飼えるところにお住まいであるなどの条件を満たしている必要があります。必要な書類は、府ホームページ（URL <http://www.pref.osaka.jp/shokuhin/kyoukenbyou/jouto.htm>）から入手できます。

なお、猫についても新しい飼い主を募集しています。

問合 ▼犬：府犬・ねこの相談室泉佐野分室（☎072・464・9777） ▼猫：府環境農林水産部動物愛護畜産課（☎06・6210・9615）

大阪府高齢者大学校  
平成26年度受講生募集

開講期間 平成26年4月～平成27年3月  
講座内容 歴史、英会話、美術、地域活動など59科目

市国民健康保険加入者  
特定健康診査

特定健康診査はもう受診しましたか。まだの人は受診券を持って受けに行きましょう。紛失した場合は再発行します。

対象 40～74歳（75歳誕生日前日）昭和49年3月31日生）の泉大津市国民健康保険加入者

■集団健診  
日時 10月18日（金）、20日（土）  
候などで予告なく中止の場合あり  
場所 保健センター

■個別健診  
日程 受診券到着後～平成26年3月31日  
場所 市内特定健康診査指定医療機関（受診券同封のパンフレット参照）  
受付 予約が必要な場合があるので、各医療機関へ直接お問い合わせください

■共通持物  
①特定健康診査受診券・質問票（4月下旬に市国保被保険者に送付しています。途中加入の人は加入日の翌月末に発送）

②泉大津市国民健康保険被保険者証（保険証）  
③健診料…1000円  
問合 保険年金課保健事業係（市役所1階5番窓口）

受講料 ▼本科：5万円 ▼実践研究部：4万9000円  
申込期間 10月1日（火）～12月19日（木）午後5時（以降は先着順。12月19日（木）までの到着分が定員を超えた場合は、当日抽選）

募集要項 高齢介護課（市役所1階6番窓口）または問合せ先で配付  
申込・問合 NPO法人大阪府高齢者大学校（〒54010006 大阪市中央区法円坂1-1-35 ☎06・6360・4400 ㊕06・6360・4500）へ郵送または持参

自衛官など募集

■高等工科学校生徒

「学び」が仕事。中堅技術者養成、将来の幹部自衛官へ。

▽高校同等教育：防衛大学校、航空学生の道へ進む機会あり。高卒資格取得  
▽国家公務員の身分と待遇  
▽ボーナス年2回  
▽週休2日制：夏、冬、春季に2週間前後の休暇あり  
▽被服類、寝具、食事、宿舍費は無料

応募資格 日本国籍を有する中卒（見込含む）～17歳未満  
受付期間 11月1日（金）～平成26年1月10日（金）

国民年金保険料  
まとめて前払いで割引

平成25年度下期分（10月～平成26年3月分）の前納保険料額は8万9510円で、納付期限は10月31日（木）です。毎月納付と比べて730円の割引引きがあります。ぜひご利用ください。また保険料の一部が免除されている人も、納付すべき一部の保険料を前納できます。

■平成25年度下期分（10～3月分）の前納保険料額			
	毎月納付の納付額 （6か月分）	下期分の前納額 （6か月分）	割引額
定額保険料	90,240円	89,510円	730円
4分の3納付 （4分の1免除）	67,680円	67,130円	550円
半額納付 （半額免除）	45,120円	44,750円	370円
4分の1納付 （4分の3免除）	22,560円	22,380円	180円

平成25年度下期分の前納保険料の前納は、10月31日が期限です。なお、前納用納付書をお持ちでない人は、堺西年金事務所に「ご連絡ください」。

問合 堺西年金事務所（☎072・243・7900）

問合 自衛隊大阪地方協力本部岸和田地域事務所（☎072・426・0902）

シルバー人材センターに  
登録して就業してみませんか

市内在住で原則60歳以上の健康で働く意欲のある人、シルバーに登録して就業してみませんか。毎月入会説明会を行っています。

日時 10月25日（金）午後1時30分  
場所 総合福祉センター  
問合 シルバー人材センター（☎23・1007）



従業員の個人住民税は  
特別徴収で納めましょう！

■個人住民税の特別徴収とは？

特別徴収とは、所得税の源泉徴収と同様に、事業主（給与支払者）が、従業員（給与所得者）に毎月支払う給与から、あらかじめ個人住民税を差し引いて徴収し、納税義務者である従業員

に代わって、各市町村に納入する制度です。

■個人住民税の特別徴収義務者とは？

地方税法第321条の4および各市町村の条例の規定により、所得税の源泉徴収義務のある事業主は、原則として個人住民税の特別徴収義務者として指定されており、所得税と同様に従業員の個人住民税を特別徴収していただくことになっています。

■特別徴収による納税のしくみ

各市町村は、毎年1月末までに事業主から提出された給与支払報告書などをもとに個人住民税を計算し、毎年5月末までに事業主へ1年分の税額を通知します。

事業主は、通知された税額を月々の給与から差し引いて徴収し、翌月の10日までに各市町村に納入します。従業員にとって大変利便な制度です。

■個人住民税特別徴収Q&A

Q. 特別徴収は新しい制度ですか？

A. 個人住民税の特別徴収義務は、従来から地方税法や市町村条例に規定されています。

Q. なぜ、いまさら特別徴収をしないといけないのですか？

A. これまでも、法律の定める要件に該当する場合は、特別徴収をしていただく必要があ

り、特に法律改正が行われたわけではありません。

Q. 特別徴収によってどのようなメリットがありますか？

A. 事業主には、所得税のように、税額の計算や年末調整をしていたり手間はありません。従業員には、次のようなメリットがあります。①従業員一人ひとりが金融機関などへ納税に向く手間を省きます。②年税額を12回に分けて支払うため、納期が年4回である普通徴収より、1回あたりの負担額が少なくなります。③月々の給与などの支払いの際に差し引きされるため、納め忘れがありません。

Q. 新たに特別徴収を始めるには、どのような手続きをすればいいのですか？

A. 毎年1月末までに提出していただく給与支払報告書（総括表）の「報告人員」欄に、特別徴収する人数を記載し、各市町村に提出してください。また、年度の途中からでも特別徴収を開始することが可能です。なお、詳しくは従業員がお住まいの各市町村にご確認ください。

問合 税務課（市役所1階7番窓口）

■里親地域相談会

里親希望でなくてもOKです。関心のあるみなさん、お気軽にお越しください。

日時 10月27日（日）午後1時30分～4時（時間内であれば、いつ来ていただいてもOK）

場所 浪切ホール4階特別会議室（南海本線岸和田駅より徒歩10分）

内容 里親に関心のある人の、質問・疑問に個別に対応します

参加費 無料

問合 岸和田子ども家庭センター（☎072・445・3977 ㊕072・444・9008）



「その他のお知らせ」の続き  
火葬場点検に伴う市営  
葬儀・ペット火葬の休業

市では、10月12日(土)に市営火葬場(ゆうしお)の炉の一点点検を実施します。

そのため、当日の火葬業務および市営葬儀の「葬儀・告別式」の執行を休業します。なお、祭壇の「飾り付け業務」は、平常どおり行います。

また、ペット火葬についても受付および火葬の執行を休業します。

問合せ 市民課 (市役所1階4番窓口)

住基カードの「有効期限」にご注意を！

住基カードの有効期限は大丈夫ですか？ カード表面に記載の有効期限を確認してください。

平成15年8月から住基カードの交付を開始していますが、今年8月以降に有効期限である10年を経過する人がいます。

有効期限が過ぎ、住基カードが失効した場合、住民票の写しの広域交付や特例での転出転入手続きなどのサービスが受けられなくなり、本人確認書類としても利用ができなくなります。新しい住基カードへの更新手

大阪府最低賃金が  
改正されます

平成25年10月18日から「大阪府最低賃金」の金額が改正されます。これにより、使用者は労働者に対して、次の金額以上の賃金を支払う必要があります。

時間額 819円

大阪府最低賃金は、パート・アルバイトなどを含むすべての労働者に適用されます。特定産業労働者は、別に「産業別最低賃金」が定められています。

問合せ 大阪労働局(☎06・6949・6502)、泉大津労働基準監督署(☎32・3888)

あすとホール(☎20・6778)からのお知らせ

■第28回歌声サロン

童謡・唱歌・叙情歌や流行歌など、思い出の曲を大きな声で歌えば気分爽快！

日時 10月20日(日) 午後2時～4時(開場午後1時30分)

参加料 1000円(お茶付き。なお、歌本をすでにお持ちの人は必ず持参ください)

定員 申込先着100人  
出演 酒井健太郎、山本汎昭、松田洋子  
申込 あすとホール受付または電話予約

続きは、有効期限満了日の3か月前から行えます。更新を希望する人は市民課へお問い合わせください。

問合せ 市民課窓口係(市役所1階4番窓口)

泉大津市戦没者追悼式

先の大戦における戦没者のご冥福をお祈りするとともに、新たな平和への願いを込めて泉大津市戦没者追悼式を行います。ご参加ください。

日時 10月29日(火) 午後1時30分

場所 市民会館小ホール  
問合せ 高齢介護課(市役所1階6番窓口)

あなたの街に  
歯科衛生士がやってくる！

お口機能アップ作戦で若返り！

歳を重ねても自分の口からおいしく、楽しく食事ができるようにお口の機能を高めていきましよう！

日時 11月12日(火) 午後1時30分～4時

場所 松之浜長寿園  
対象 65歳以上の市民  
定員 10人(予約制)  
参加費 無料

■第13回あすとアカデミー

生徒作品展

あすとアカデミーの生徒の皆さんの作品展です。皆さんのご来場をお待ちしております。

日時 10月26日(土)、27日(日) 午前10時～午後7時(27日は午後5時まで)

入場料 無料

出展予定講座 子どもアート教室、はがき書画、着物リフォーム、フラワーアレンジメント、着物着付け、水彩画、ポストカードに描く小さな水彩画、大人の絵画教室、俳句

■あすと絵本の読み語り会

毎月1回小さなお子さんから親子で絵本に親しんでいただける絵本読み語り会です。

日時 10月27日(日) 午前11時～11時30分

入場料 無料

出演 あすと絵本の会 しいずんず

申込 不要

■講演会

「だんじり祭とまちづくり」

人々を熱狂させ、文化的価値の高いだんじり祭。曳き手とそれを支える人々の強固な組織。祭りが地域の社会と経済に及ぼす効果に注目しながら、祭をベースにしたまちづくりの可能性についてお話しします。

日時 11月3日(祝) 午後2時～

持物 現在使用中の歯ブラシ、タオル、必要な人は眼鏡  
内容 お口の乾燥度、飲み込む力などのチェックと相談  
申込・問合せ 10月10日(木)から電話または直接、高齢介護課介護予防係(市役所1階6番窓口)へ

10月23日は  
無料調停相談会

交通事故・金銭・土地建物・公害・家庭の問題でお困りの人は、調停委員が調停手続きの利用についてご相談に応じます。調停委員は非常勤の国家公務員で最高裁判所長官により任命された人です。守秘義務により、相談内容の非公開は守られますので相談内容は第三者に漏れません。安心してご相談に来てください。

日時 10月23日(水) 午前10時～午後4時

場所 岸和田浪切ホール4階会議室

相談料 無料

問合せ 大阪地方裁判所岸和田支部庶務課庶務係・大阪家庭裁判所岸和田支部庶務課庶務係(☎072・441・2400)

4時(開場午後1時30分)

対象 市内在住・在勤を問わず

定員 申込先着100人

入場料 500円

講師 石田信博氏(同志社大学商学部教授地域経済学専攻)

申込 あすとホール受付または電話予約

■あすと市民大学(全12回)

後期受講者募集

歴史・文学講座を学びたい皆さんのご参加お待ちしております。

日程・内容(いずれも土曜日午前10時～正午) ▼10月19日

：詩人・伊東静雄と堺(岩橋昭氏 関西外国語大学短期大学部名誉教授) ▼11月2日：明恵上人の人間像(岩橋昭氏 関西外国語大学短期大学部名誉教授) ▼16日：書法からみる「宇治橋断碑」の謎(保井晶華氏 全日本書芸文化院常任理事) ▼12月7日：明治維新と民衆(相楽総三の赤報隊と西郷隆盛)(加藤正彦氏 大阪女学院大学特任教授) ▼21日：野麦峠を越えた工女たち(加藤正彦氏 大阪女学院大学特任教授) ▼1月11日：「満州国」の光と影(安武良一氏 大阪府立四条畷高校教諭) ▼1月25日：日中15年戦争と毛沢東「持久戦論」と胡適「日本切腹・中国錯論」を

読む(加藤正彦氏 大阪女学院大学特任教授) ▼2月8日：

JICAボランティア活動  
パネル展・活動報告会

■JICAボランティア活動紹介パネル展

身近な人々の世界での活躍をご覧ください。

期間 10月9日(水)まで

場所 市役所1階ロビー

■JICAボランティア隊員・佐嶋和人さんによる活動報告会

佐嶋さんは、ガーナ共和国に

関空ニュース



■関西国際空港のフライトがますます充実！

低価格と高品質サービスを同時に提供する「ハイブリッド・エアライン」のスターフライヤーが、10月1日(火)から新しく「関西―福岡線」を運航します。最速1時間、毎日4往復で出張、旅行に便利です。運賃は最安で4,500円から。九州・福岡への旅は、ますます便利になった関西国際空港をぜひご利用ください。

■関空ってどんな空港？ どんな飛行機が来ているの？ 空港・飛行機について  
楽しく学ぶバスツアー「わくわく関空見学プラン」

関空展望ホール「SkyView」を出発し、通常は立ち入れない保安区域に入ります。機内食工場や給油タンクなど、空港を支える裏方の施設を車窓見学。また、風向きや離発着状況によっては、飛行機を間近にご覧いただくことができます。

オフィシャルガイドによる、飛行機にまつわるエピソードや空港のおもしろネタを聞いて、関空博士になろう！ 60分コース、30分コースにわかれています。詳しくは関西国際空港ホームページをご覧ください。

問合せ ▶スターフライヤーについて…スターフライヤーコールセンター(☎0570・07・3200) ※午前7時～午後11時 年中無休 ▶わくわく見学プラン…関空展望ホール「SkyView」(☎072・455・2082)

南部大阪都市計画案の  
縦覧

都市計画案の縦覧を行います。なお、住民や利害関係人は、縦覧期間内にこれらの案について意見書を提出することができます。

期間 10月4日(金)～18日(金)の各業務時間中

種類 ①下水道の変更(府決定)、②下水道の変更(市決定)、③防火地域および準防火地域の変更(市決定)、④生産緑地地区の変更(市決定)

縦覧場所・意見書提出先 ①府総合計画課、市下水道課(市役所2階25番窓口)、②市下水道課、③市まちづくり政策課(市役所2階23番窓口)、④市環境課(市役所2階21番窓口)

問合せ ①府総合計画課(☎06・6944・9274)、②、③、④まちづくり政策課(☎33・9320)

また、その他実用書道、実用英会話も会員募集しています。

日時 第3・4木曜日 午前10



窓□)



申込・問合せ 合同会社 IM 総合企画 ☎ 072・242・7997 FAX 072・296・7375



Ivent Information

# イベント情報

10/19  
～20

## 福祉ふれあいまつり

高齢者・障がい者の皆さんが福祉センターや各長寿園・施設での講座・クラブで学習した日ごろの成果を展示・発表する「泉大津市福祉ふれあいまつり」を開催します。

模擬店などもありますので、ご近所お誘いあわせのうえ、お越しください。

**日時** 10月19日(土)、20日(日)

**場所** 総合福祉センターおよび周辺

**内容** ▷19日(土)…ふれあいカラオケ大会(午前10時30分～午後3時)、チャリティーバザー(午後1時～3時)、健康相談(午前10時～3時)▷20日(日)…演技発表会(午前9時30分～午後3時30分)、介護相談(午前10時～午後3時)▷両日開催…作品展(午前9時～午後4時)、ふれあい横丁(午前11時～午後1時)、喫茶コーナー(午前10時30分～午後3時)、お茶席(午前10時～午後3時)

**問合せ** ふれあいまつり実行委員会事務

局(総合福祉センター内 ☎23・1390)

10/20  
(日)

## 2013泉大津 さんま祭り

昨年に引き続き、東日本大震災復興支援の一つとして、三陸地方の特産品であるサンマ1,500尾の提供や岩手県物産品を紹介する「泉大津さんま祭り」を開催します。

**日時** 10月20日(日) 午前9時30分～午後4時(復興祈願祭は午前9時～)

**場所** 大津神社・中央商店街周辺

**問合せ** 泉大津さんま祭り事務局・石原(☎090・8385・2686)

10/20  
(日)

## 就労支援 ミニ・エコマーケット

市では、地域就労支援ボランティア泉大津(NPO泉大津)と協働して障がい者や母子家庭の母親などの就職困難者の就労を支援するため、ミニ・エコマーケットを開催します。

**日時** 10月20日(日) 午前11時～午後1時

**場所** 勤労青少年ホーム

**内容** 提供いただいた衣類・子ども用品・贈答品などの販売

■ご協力ありがとうございました

エコマーケットは、泉大津市障害者団体連絡協議会・母子福祉会・小津の花・ボランティアなどの応援をいただき開催しています。

今回は、7月28日に開催し、エコマーケットの売上金26,550円は、就職困難者の就労支援に活用しました。

■未使用品の無償提供にご協力を  
未使用の衣類・子ども用品・贈答品などの無償提供の協力・支援をお願いします。勤労青少年ホームで受け付けていますので、直接お持ちください。

**問合せ** 地域経済課労働政策担当(☎23・8689)

10/20  
11/10

## 商連わいわいフェスタ

**日時・場所**▷10月20日(日) 午前10時～午後4時…大津神社周辺・中央商店街周辺▷11月10日(日) 午前11時～午後3時…北助松商店街周辺

**内容** 飲食・物販の出店、大道芸ほか

**問合せ** 泉大津市商店連合会(☎32・6496)

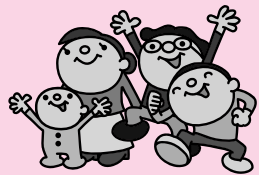

市役所関係機関の連絡先	●市役所	☎ 33・1131	FAX 21・0412
	●消防本部	☎ 21・0119	FAX 33・0531
	●市立病院	☎ 32・5622	FAX 32・8056
	●市民会館	☎ 21・7050	FAX 21・7054
	●にんじんサロン	☎ 21・6555	FAX 21・6555
	●総合福祉センター	☎ 23・1390	FAX 23・1394
	●高齢者保健・福祉支援センター(ベルセンター)	☎ 21・0294	FAX 21・8294
	●地域経済課	☎ 51・7651	FAX 32・6000
	労働政策担当	☎ 23・8689	FAX 32・6432
	●教育支援センター	☎ 31・4460	FAX 33・7353
	●図書館	☎ 32・0562	FAX 31・0377
	●織編館	☎ 31・4455	FAX 31・4457
	●池上曾根弥生学習館	☎ 20・1841	FAX 20・1866
	●勤労青少年ホーム	☎ 32・6432	FAX 32・6432

「混ぜればごみ、分ければ資源」 11月の資源ごみ収集日		
	カン・ビン・せとものなど	ペットボトル・食品トレイ・古紙
月・木コース	6日(水)、20日(水)	13日(水)、27日(水)
火・金コース	6日(水)、20日(水)	13日(水)、27日(水)
水・土コース	7日(木)、21日(木)	14日(木)、28日(木)

粗大ごみの収集(有料制)をご希望の人は、粗大ごみ電話申込センターへ電話もしくはインターネットでお申し込みください。  
☎ 0800・123・5300(通話料無料)・☎ 0725・23・8522(携帯)  
FAX 0800・500・5300(主に聴覚障がい者などが対象)  
URL <https://s-kantan.com/sodai-izumiotsu-u/>

ごみ減量に向けたスローガン  
プロジェクト!! G-50 ジーゴジュー

平成25年8月分  
家庭系可燃ごみ量 982ト  
1人あたりの1日の可燃ごみ量  
H25.8 413g H20.8 544g  
131g減りました!

食材などは、必要なものを必要な量だけ計画的に買うようにしましょう。

10/26  
(土)

## 泉大津 エコフリーマーケット

消費者の意識向上を図ることを目的とする泉大津消費者問題研究会では、家庭の不用品のリサイクルを目的としたフリーマーケットを開催します。

**日時** 10月26日(土) 午前10時～午後3時(雨天中止)

**場所** 市役所南側駐車場(車でのご来場はご遠慮ください)

■エコフリーマーケット出店者募集

**対象** 市内在住の人

**募集数** 先着27組

**ブース面積** 間口2.5m×奥行5.0m

**出店料** 1ブース500円

**出店物** 家庭の不用品に限る(飲食物・医薬品・化粧品などは不可)

**申込** 10月8日(火)午前9時から秘書広報課(☎23・4400)へ電話で申し込み(1回の電話で予約は1ブースのみ)

**問合せ** 泉大津消費者問題研究会事務局(市役所4階秘書広報課内)

10/26  
(土)

## みんなでつくるキャン ドルナイトin助松公園

ペットボトルを利用した和紙キャンドルで、幻想的な夜を彩りませんか。

**日時** 10月26日(土) 午後2時～8時30分(雨天予備日27日(日))

**場所** 助松公園(北側にある助松公園会館付近)

**参加費** キャンドルづくりコーナー100円(キャンドル代込み)

**内容** 模擬店(飲食・遊び)・各種ステージイベント(ゴスペル・紙芝居・だんじり鳴り物など)

なお、当日の内容など詳細は、「地域の元気づくりプロジェクト」のブログを検索してください。フェイスブックのページもあります。

編集後記

▽今年もゆるキャラグランプリが開催されます。力を合わせておぼろけを1位に！私は初めてゆるキャラグランプリに投票します。1日1票投票できるみたいなので、気合入れて毎日投票しようと思います。(亀)

▽本紙の人気コーナー「元気です！おおつこ」(15ページ)を見ている大人がついつい微笑んでしまう、かわい笑い顔がいっぱいです。おおつこの写真は随時募集中！郵送、またはメールでお送りください。(小)

▽東京オリンピック開催が決定しましたね！7年後ですが、私は50歳を超えています。オリンピックも50歳超えも、まだ想像できません。7年後はどうしているのやら。とにかく元気に過ごせたいですね。(濱)

**問合せ** 地域の元気づくりプロジェクト～キャンドルナイトin助松公園実行委員会(100nin.no.1ppo@gmail.com)

10/27  
(日)

## 囲碁大会参加者募集

泉大津市文化協会囲碁部会主催による囲碁大会を開催します。ふるってご参加ください。

**日時** 10月27日(日) 午後1時～5時

**場所** 北公民館

**定員** 先着48人(年齢・性別不問。初心者も大歓迎)

**参加費** 無料

**対戦方法・ルール** 4人1組で総当たりで3回対戦。ハンディあり(置碁、最大4子)

**表彰** 最大12組で各組ごとの優勝者を表彰(全員に参加賞あり)

**申込** 10月15日(火)までに生涯学習課(市役所3階)へ(段級位をお持ちの方は申し込み時にお伝えください)

**問合せ** 囲碁部会長・平康(☎090・3966・2041)

11/2  
(土)

## 産業フェア

泉大津のいろいろな企業・商品が集合した展示即売会。当日は、ファッションショーも行います。

**日時** 11月2日(土) 午前10時～午後3時

**場所** テクスピア大阪

**問合せ** 泉大津商工会議所青年部、泉大津商工会議所(☎23・1111)

11/2  
(土)

## クリーン エネルギーフェア

地球環境問題を身近に感じ、クリー

ンエネルギー・エコとは？なぜ必要？を楽しみながら理解してもらうクリーンエネルギーフェアを開催します。

**日時** 11月2日(土) 午前10時～午後4時

**場所** いずみおおつCITY

**内容** 実験教室、うちエコ診断、展示(電気自動車など)

■「21世紀型のベーゴマを作ろう」実験教室参加者募集

**対象** 小学4～6年生とその保護者

**募集人数** 60組120人(応募多数の場合は抽選)

**所要時間** 90分程度

**申込** はがきに参加者(保護者同伴)氏名、学校名、学年、住所、電話番号を記入し、10月16日(火)までに、環境課(〒595-8686 住所不要)へ

■うちエコ診断を受けてみませんか？

ご家庭のエコ度をお知らせします。さらに、ライフスタイルに合わせて、お得に無理なくできる省エネ・地球温暖化防止対策を提案します(事前調査票への記載が必要です)。

**対象** 市内在住の人

**募集人数** 25人

**所要時間** 30分程度(無料)

**申込** 10月23日(水)午後5時までに電話で環境課へ

**問合せ** 環境課(市役所2階21番窓口)

11/2  
～3

## 毛布謝恩セール

**日時** 11月2日(土)、3日(祝) 午前9時～午後4時

**場所** 泉大津駅東ロータリー

**内容** 毛布類の販売

**問合せ** 日本毛布工業組合(☎33・4185)

今月の納税・納付

- 市・府民税(普通徴収)……第3期分
- 国民健康保険料(普通徴収)……10月分
- 後期高齢者医療保険料(普通徴収)……10月分
- 介護保険料(普通徴収)……10月分

※納期内に納付してください。  
※便利な口座振替をご利用ください。