

おおつ物語



西蓮寺に残る山王権現の水盤

泉大津の寺院今昔(10) 山王院②

本市森町2丁目には、かつて五台山山王院という寺院がありました。山王院は明治時代の変革に大きな影響を受けました。幕末の慶応年間(1865～1868)、山王院で一つの事件が起こります。そのころ、山王院の本尊薬師如来立像は秘仏として、60年に1度だけ開帳が行われていました。その開帳の際に黄金の吉祥天像が盗難により失われたのです。『泉大津市年代記』には「仏様は破戒僧の酒代になった」と、地域の人たちが嘆き悲しんだことが記されています。この事件が山王院受難の始まりだったのかもしれませんが。

明治元年(1868)、明治新政府は全国に神仏分離令を出し、神社と寺院の区別を明確にしました。このとき多くの寺院が廃寺になりました。山王院は明治3年に廃寺となり、境内の山王権現社は大山咋命を祭神とする「日吉神社」に改称して存続しました。山王院にあった本尊薬師如来立像をはじめ、不動明王立像、愛染明王坐像、雨宝童子立像、弘法大師坐像などの仏器什物は近くの西蓮寺へ預けられました。明治42年には日吉神社も曾禰神社へ合祀され、かつて山王院があった敷地は処分されました。境内にあったとされる名水「金生水の井」も失われました。現在、跡地には「山王院址」と記された石碑だけが、往時を偲ぶように建っています。西蓮寺に預けられた仏像は現存し、西蓮寺や地域の信徒組織である「山王会」の人たちが守り伝えています。

今回は 泉大津の寺院今昔(11)をお伝えします。

泉大津の暮らしをもっと便利にする 広報紙

平成23年
Vol.617



IZUMIOTSU 10

広報
いずみおおつ

CONTENTS

ポイ捨て・犬のふん放置禁止条例案 2

徘徊高齢者などを地域全体で見守るSOSネットワーク開始 3

子ども手当の支給月額などが変わります 4

市の財政状況についてタウンミーティングを開催 5

「日本一」の特産品ズラリ！ ナンバーワンフェスタ 6

市役所から発送する封筒に広告を載せませんか 9



市民相談表 無料

休館日や相談員の都合などにより、
休みをいただく場合があります。

法律相談【要予約】予約専用電話 ☎23・4400

木曜日・第2火曜日 市役所1階市民相談室
※前日(前日が祝日の場合は前々日)の午前9時から電話で予約受付。先着8人。相談時間は20分以内。なお、時間の指定はできません。

一般相談 ☎33・1131

月～金曜日 午前10時～午後4時30分
市役所1階市民相談室

交通事故相談 ☎33・1131

月～金曜日 午前10時～午後4時30分
市役所1階市民相談室

行政相談 ☎33・1131

第2月曜日、第4火曜日 午後1時～3時
市役所1階市民相談室

司法書士相談 ☎33・1131

第1金曜日 午後1時～3時
市役所1階市民相談室

土地家屋調査士相談 ☎33・1131

第3金曜日 午後1時～3時
市役所1階市民相談室

不動産相談 ☎33・1131

第2・4金曜日 午後1時～3時
市役所1階市民相談室

税務相談 ☎33・1131

第3月曜日 午後1時～3時
市役所1階市民相談室

特設人権相談 ☎33・1131

第2・3・4水曜日 午後1時～3時
市役所1階市民相談室

消費生活相談 ☎33・1131

月～金曜日 午後1時～4時
市役所1階消費生活相談コーナー

人権相談 ☎33・1131

月～金曜日 午前9時～午後5時
市役所1階人権啓発課相談室

家庭児童相談 ☎33・1131

月～金曜日 午前9時30分～午後4時
市役所1階児童福祉課

母子寡婦相談 ☎33・1131

月・木曜日 午前9時～午後5時
市役所1階児童福祉課

高齢者総合相談 ☎21・0294

月～金曜日 午前9時～午後5時15分
高齢者保健・福祉支援センター(パルセンター)

心配ごと相談 ☎21・9871

火曜日 午後1時30分～3時30分
総合福祉センター

教育・幼児教育相談 ☎31・4460

月～金曜日 午前9時～午後5時
教育支援センター
心の相談ホットライン(☎26・0005)

医療相談 ☎32・5622

月～金曜日 午前9時～午後4時 市立病院

防火相談 ☎21・0119

毎日 午前9時～午後5時 消防本部

労働相談 ☎23・8689

火～日曜日 午前9時～午後5時
労働政策課(勤労青少年ホーム内)

就労相談【要予約】 ☎23・8689

火～金曜日 午前9時～午後5時
労働政策課(勤労青少年ホーム内)

住宅相談 ☎33・1131

月～金曜日 午前10時～午後4時
市役所2階建築住宅課

福祉なんでも相談(出張窓口) ☎33・1131

第2・4金曜日 午後1時～午後3時
地域包括支援センター

女性相談(面談は要予約)

にんじんサロン ☎21・6500
火～金曜日 午前10時～午後5時

人権啓発課 ☎33・9208

月～金曜日 午前9時～午後5時

市役所窓口業務は月～金曜日(土・日曜日、
祝日と12月29日～1月3日の年末年始を
除く)午前8時45分から午後5時15分ま
で行っています。



この広報紙は、再生紙を使用しています。また広報紙が届かない世帯の人は、秘書広報課へお問い合わせください。
本市の情報は、インターネットや携帯サイトからもご覧になれます。

PC <http://www.city.izumiotsu.lg.jp/>

携帯 <http://www.city.izumiotsu.lg.jp/m/>

携帯サイトのQRコード：なお閲覧には、通信料が必要です。→



今月の
表紙

読書の秋!! (声優による絵本の読み聞かせ・浜幼稚園にて)

■「徘徊高齢者等SOSネットワーク」利用イメージ

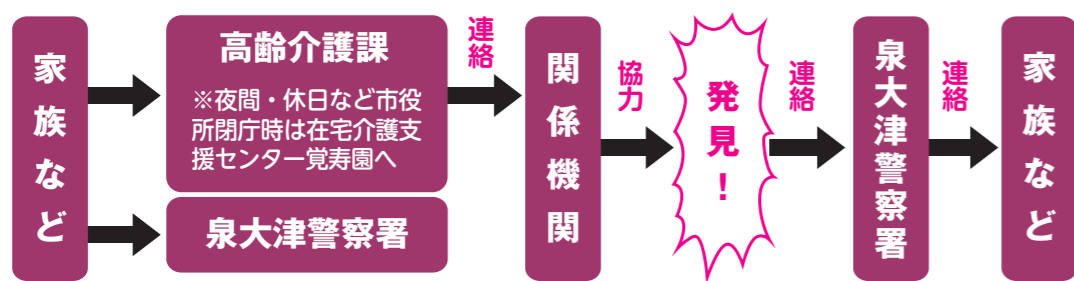

認 知症高齢者などが、徘徊などで行方がわからなくなつたときに、本人の特徴などを関係機関などに情報発信し、早期発見と安全の確保を目指す「徘徊SOSネットワーク」事業が10月1日から始まります。

まずは事前登録を

徘徊高齢者などがあるご家庭などへは、ネットワークへの事前登録をおすすめします。これにより、徘徊高齢者などの速やかな発見につながります。

なお、事前登録がない場合でも、泉大津警察署への迷い人届（電話可）または行方不明者届提出後にネットワークを利用できます。

登録に必要なもの

▽登録する人の最近の写真（1枚）

▽申請する人の印鑑

登録窓口 高齢介護課、または地域包括支援センター（東雲町

この募集は、具体的な意見などの収集を目的としています。そのため、賛否の結論だけを示したものや、趣旨が不明りょうなものなどについては、市の考え方を示さない場合があります。なお、提出いただいた意見に対し、個別の連絡はしませんのでご了承ください。

募集期間 10月1日（土）～31日（月）（必着）※直接持参の場合は、土・日曜日、祝日を除く業務時間内（午前8時45分～午後5時15分）

条例案閲覧場所 市ホームページ、情報公開コーナー（市役所1階・4階）、生活環境課

提出方法 所定の様式に必要事項を記入のうえ、生活環境課へ持参、郵送、FAX、メールのいずれかで提出

宛先 △T59518686 泉大津市役所 生活環境課（FAX 33・1270）△メール kankyou@city.izumitsu.osaka.jp

電話による受け付けはしませんのでご了承ください。

問合せ 生活環境課（市役所1階3番窓口）

9-54 市役所東側ベルセンタール内）

コミュニティソーシャルワーカー（CSW）を通じて登録申請することもできます。

「徘徊SOSネットワーク」の利用方法

①泉大津警察署、高齢介護課に電話連絡または窓口へ

②行方不明時の情報や本人を確認できるような特徴などを高齢介護課から関係機関へ発信

※夜間（午後5時15分～午前8時45分）、土・日曜日、祝日など市役所閉庁時は、在宅介護支援センター覚寿園（曾根町2-2-38 ☎33・1000）が窓口になります。

関係機関を募集

高齢者などが行方不明になったときに、アクセスによる情報提供を受けて、捜索に協力していただける事業所、商店などを募集しています。詳細は高齢介護課へお問い合わせください。

徘徊高齢者等SOSネットワーク開始！



？ コミュニティソーシャルワーカー（CSW）って？

CSWとは、市が市内3中学校区それぞれにある「いきいきネット相談支援センター」に配置している支援員のことで、地域において悩みごとのある人や困っている人の相談に応じ、課題解決に向け、必要な関係機関との調整を行っています。

？ 認知症って、何？ 徘徊との関係性はありますか？

認知症は、だれにでも起こりうる脳の病気で、記憶障がいや判断力の低下などの症状があります。また、徘徊は認知症の症状の一つで、場所や時間の見当がつかなくなり、外出して途中で自分がどこにいるのか、家がどこなのかわからず道に迷ってしまうことです。

「（仮称）泉大津市ごみ等のポイ捨て及び飼い犬のふん等の放置の禁止に関する条例（案）」

きれいな泉大津づくりのために…



ごみのポイ捨て 犬のふん放置

市民の皆さんのご意見
お待ちしております
10/31 まで！

を禁じる条例案についてのご意見募集

本市では、昭和51年4月に泉大津市環境保全条例を制定し、市民、事業者及び行政がそれぞれの立場で、市民が健康で文化的な生活を営むために、良好な環境の確保に取り組んでまいりました。

しかしながら、条例制定後、相当な期間が経過し、その間の社会情勢の変化やライフスタイルの多様化などに伴い、ごみなどのポイ捨てや、飼い犬のふんなどの放置など、市民の良好な環境を確保することが困難な状況になっています。

そのため今回、条例を制定することにより、清潔で美しいまちづくりを推進することによって快適な生活環境の保持に資することを目的に「（仮称）泉大津市ごみ等のポイ捨て及び飼い犬のふん等の放置の禁止に関する条例（案）」の制定を検討しています。

ついで、この条例案に対する市民の皆さんのご意見を募集します。所定の様式を用い、次のいずれかの方法で提出ください。提出いただいたご意見の概要と、意見に対する考え方などについては、市ホームページなどにより一定期間公表します。

この募集は、具体的な意見などの収集を目的としています。そのため、賛否の結論だけを示したものや、趣旨が不明りょうなものなどについては、市の考え方を示さない場合があります。なお、提出いただいた意見に対し、個別の連絡はしませんのでご了承ください。

募集期間 10月1日（土）～31日（月）（必着）※直接持参の場合は、土・日曜日、祝日を除く業務時間内（午前8時45分～午後5時15分）

条例案閲覧場所 市ホームページ、情報公開コーナー（市役所1階・4階）、生活環境課

提出方法 所定の様式に必要事項を記入のうえ、生活環境課へ持参、郵送、FAX、メールのいずれかで提出

宛先 △T59518686 泉大津市役所 生活環境課（FAX 33・1270）△メール kankyou@city.izumitsu.osaka.jp

電話による受け付けはしませんのでご了承ください。

問合せ 生活環境課（市役所1階3番窓口）

500
ワンコインで
参加OK！

生ごみの出ないお料理です！

エコクッキング教室 参加者募集

ごみ減量化対策の一環として「エコクッキング教室」を開催します。生ごみの出ない、地球にやさしい暮らしを始めてみませんか？

日時 11月18日（金） 午前10時～正午（この後、試食会があります）

場所 福祉センター3階 料理教室

内容 ▷ミニ講座（省エネの話、料理は脳を活性化するなど）▷料理教室▷試食会

講師 ㈱大阪ガス クッキングスクール堺インストラクター

募集人員 24人 ※一時保育あり（1歳半～未就学児。申し込み時に申し出を）

受講料 500円（参加者にはマイ箸をプレゼント）※㈱大阪ガス協賛

申込 10月17日（月） 午前9時から生活環境課へ電話申し込み（先着順）

問合せ 生活環境課（☎33・9192、33・9193 市役所1階3番窓口）

環境にやさしい生活、送ってみませんか？

スタンプを
ためて
もらおう！

「お買い物にはマイバッグ持参でレジ袋を断るとエコバッグ進呈！」

1人が1年間に使うレジ袋は約300枚（環境省報告）といわれ、本市に当てはめて計算すると、1年で2,322万枚消費されていることとなります。レジ袋1枚を約10gとすると、総量は、約232トンとなります。

レジ袋を断り、マイバッグを持参することで、ごみの減量になることはもちろん、資源の節約や二酸化炭素の削減にもつながります。

市では、㈱ダイエー泉大津店の協力により、レジ袋を削減し、マイバッグの普及を促進するための「モデル事業」を実施します。

【実施内容】

▷お買いもの際、レジ袋を辞退すると、スタンプカードにハンコがもらえます。

▷スタンプが20個たまれば、サービスカウンターでエコバッグがもらえます。

※スタンプカードは、ダイエー泉大津店および生活環境課窓口で配布

実施店舗 ダイエー泉大津店 ※直営売り場（地下1階、1階）に限る

実施期間 10月1日（土）から

※マイバッグのプレゼントは先着1,000人が対象。なくなりしだい終了

問合せ 生活環境課（市役所1階3番窓口）



「市の財政状況」について市長と意見交換しませんか

タウンミーティング開催

市内4か所で開催します

市では、市民の皆さんと直接意見交換することにより、市民とともに住みよい街づくりを進めるため、タウンミーティングを次のとおり開催します。

なお、今回は「市の財政状況」をテーマに、意見交換を行いますので、ぜひご参加ください。市内在住、在勤の人であればどなたでも参加いただけます。

市からは、市長・総務部長などが出席します。事前申し込みの必要はありません。直接会場にお越しください。

①10/18 火	市民会館小ホール	START 19:15 p.m.
②10/27 木	北公民館	
③10/28 金	東豊中自治会館	
④11/1 火	勤労青少年ホーム	

日時・場所 ▶10月18日(火)…市民会館小ホール ▶27日(木)…北公民館 ▶28日(金)…東豊中自治会館 ▶11月1日(火)…勤労青少年ホーム いずれも午後7時15分～
問合 秘書広報課(市役所4階)

公開講座の日程

日程	タイトル(講師)
①11月12日(土) 午後2時～3時30分	泉州の地場産業①繊維関連業種 (プール学院大学短期大学部教授・鶴坂貴恵)
②11月19日(土) 午後2時～3時30分	泉州の地場産業②機械金属・生活関連業種 (プール学院大学准教授・平井拓己)
③11月26日(土) 午後2時～3時30分	慶応四年の国際問題・泉州堺事件 ～森鴎外・団鬼六の小説の人物たち～ (プール学院大学・プール学院大学短期大学部副学長・西尾宣明)
④12月3日(土) 午後2時～3時30分	織田作之助「夫婦善哉」を読む ～(大阪)を理解するために～(プール学院大学・プール学院大学短期大学部学長・木村一信)
⑤12月10日(土) 午後2時～3時30分	オーストラリアの多文化主義を学ぶ! ～泉大津の友好都市ジローンの紹介を兼ねて～ (羽衣国際大学副学長、現代社会学部教授・杉原充志)
⑥12月17日(土) 午後2時～3時30分	違いを楽しみに、力にかえる! ～「泉大津」"新"時代の国際交流に向けて～ (羽衣国際大学現代社会学部 放送・メディア映像学科准教授 J.A.T.D. にゃんた)

講師の紹介

	▶第1回(11/12) 鶴坂貴恵氏 財団法人大阪商業振興センター商店街等活性化プロジェクト会議委員、近畿経済産業局中心市街地活性化懇談会委員、大阪府中小企業新事業活動促進法承認審査委員などを務める。専門分野はマーケティング	
	▶第2回(11/19) 平井拓己氏 四条畷市産業振興ビジョン策定委員会委員長。専門分野は中小企業論、地域経済論	
	▶第3回(11/26) 西尾宣明氏 日本文芸学会常任理事、大学基準協会・短大評価委員などを務める。専門分野は日本近現代文学	
	▶第4回(12/3) 木村一信氏 文学博士。中国・東南大学客員教授、日本文芸学会代表理事、韓国・日本近代文学会海外理事、堺ユネスコ協会会長などを兼任。専門分野は日本近現代文学	
	▶第5回(12/10) 杉原充志氏 比較法学、法政策学、人口法学、オセアニアの社会と法を専門とし、国内・外の「人口問題」にかかわるさまざまな課題に、日本と諸外国の法制度・政策(とりわけ、英米法)との比較作業を通して取り組む	
	▶第6回(12/17) J.A.T.D. にゃんた氏 マルチな才能を発揮し、全国各地で講演活動を行うかたわら献血ボランティア活動に取り組む。「世界一受けたい授業」(日本テレビ)、「ペケポン」(フジテレビ) などテレビ出演多数	

プール学院大・羽衣国際大の教授陣が
テクスピアにて
教鞭をとる!

提携大学市民講座

市では、これまで包括協定を結んだ2大学「プール学院大学、羽衣国際大学」との連携事業の一環として、両大学の教授陣による講座を開講します。地域性を重視した独自のカリキュラムで、専門的かつ体系的な学習機会を提供いたします。

対象 市内在住、在勤、在学の
人
受講料 無料
会場 テクスピア大阪(旭町22-45)3階 研修室
申込 受講希望講座名、住所、氏名、年齢、電話番号、FAX番号をご記入のうえ、FAXまたは郵送で企画調整課へ
定員 各講座60人(申込み先着)

順、複数受講可
締切 各講座開講の1週間前まで
参加票はありませんので直接会場へお越しください。定員を超えた場合はご連絡します。
申込・問合 〒5951868
6 泉大津市役所 企画調整課
(FAX 21-0412)

市内の人なら
無料で受けられます!



子育て Information

その1

10月分から支給月額・支給要件などが変更

子ども手当が変わります。

15歳に達する日以後の最初の3月31日までの間にある子どもを養育する父母などに支給されます。原則、子どもと同居している父か母・養育者が対象になります(単身赴任の場合を除く)。離婚協議中別居の場合は、子どもと同居している人の申請になることもあります。

また子どもには国内に居住している要件が設けられ、児童養護施設などに子どもが入所している場合の支給対象者は施設の設置者になります。

なお、所得制限はありません。子どもと別居している場合は児童福祉課までお問い合わせください。

中学校修了までの子ども一人につき、月1万3000円を支給する子ども手当について、10月分から下表のとおり、支給月額・支給要件などがかわります。

現在、子ども手当を受けている人も新たに申請が必要となります。

なお、6～9月分(10月14日支給予定)はこれまでどおりで、中学生までの子ども1人につき月額1万3000円です。

10月分からの子ども手当支給月額など

対象となる子ども	支給月額	所得制限	新規申請
0～3歳未満(一律)	1万5,000円	なし	必要
3歳～小学校就学前(第1子・第2子)	1万円		
3歳～小学校就学前(第3子以降)	1万5,000円		
中学生(一律)	1万円		

問合 児童福祉課(市役所1階11番窓口) (以下「その2」)のお知らせについても問い合わせは児童福祉課へ)

その2



保育所園庭開放で 絵本の無料貸出

市内の保育所では、親子が気軽に立ち寄れる園庭開放を実施しています。参加は無料で、絵本の貸出し(3冊まで)もしており、各保育所に約400冊の絵本などをそろえています。詳細は、各保育所へお問い合わせください。※雨天の場合は、絵本の貸出のみ実施します。

園庭開放の実施日時(公立および私立)

実施園(公立)	実施日時	実施園(私立)	実施日時
上条(☎32・3470)	第2・第4火曜日 午前9時～11時	アンビー(☎20・2001)	第3木曜日 ※園行事などで中止する場合あり
浜(☎33・5432)		糸南(☎23・0253)	
条東(☎21・0221)		IBS(☎31・4545)	
要(☎22・0564)		ぱる(☎32・0375)	第2・4木曜日
宇多(☎32・2612)		とれぞあ(☎33・3003)	第3木曜日
戎(☎21・1471)		すこやか(☎45・0012)	
		南海かもめ(☎23・8068)	
		※子ども一人につき年間保険料300円必要	

※市立保育所には駐車場がありませんので、自転車または徒歩でお越しください。

その3



保育所が子育て応援! マイ保育所に 登録しませんか

市では、妊婦さんや育児中の人などが、身近な保育所(園)に登録することで、保育士などから継続的に支援を受けることができる「マイ保育所(園)」制度をご用意しています。「マイ保育所」に登録することで…

保育所(園)見学などの「保育体験」、保育士などによる「育児相談」、保育所(園)の行事などに参加することができます。

実施保育所(園) 公立保育所・民間

保育園・認定こども園
対象者
▷保育所(園)または幼稚園に属していない3歳未満の子どもがいる人
▷母子健康手帳の交付を受けた人
登録方法
登録申込書に必要事項を記入のうえ、児童福祉課まで提出してください。登録申込書は、市のホームページからダウンロードできます。

その4



市内30か所に設置 ご利用ください 「赤ちゃんの駅」

外出中に授乳やおむつ替えなどで気軽に立ち寄ることができるように、保育所・幼稚園・公共施設など、必要な設備を整えている場所を「赤ちゃんの駅」に指定し、子育て家庭の外出を支援しています。

対象者 乳幼児連れの保護者で、授乳またはおむつ替えを必要とする人
利用日時 施設の開所時間内
実施施設 「赤ちゃんの駅」の看板(左写真)
設置施設(市内30か所。市HPに掲載。児童福祉課窓口でも地図を配付)

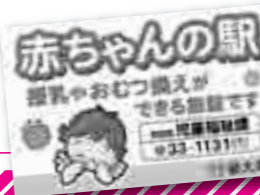

市では、東日本大震災を教訓に、今後発生が予想される東南海・南海地震などに備え、災害対策の意識や地域の防災力を高めてもらうため、次のとおり防災訓練を行います。

訓練会場を泉大津旧港とし、自衛隊や警察、海上保安庁などの防災関係機関や自主防災組織や消防団の参加のもと、市としては初めてとなる陸上訓練と海上訓練を合わせた総合的な訓練を実施します。

また、市民の皆さんが自由に参加できる訓練として、煙の立ち込めるテント内を避難する煙体験や、アルミ缶と牛乳パックを使っての炊飯体験、応急手当、初期消火といった体験コーナーを設置します。

市では、東日本大震災を教訓に、今後発生が予想される東南海・南海地震などに備え、災害対策の意識や地域の防災力を高めてもらうため、次のとおり防災訓練を行います。

訓練会場を泉大津旧港とし、自衛隊や警察、海上保安庁などの防災関係機関や自主防災組織や消防団の参加のもと、市としては初めてとなる陸上訓練と海上訓練を合わせた総合的な訓練を実施します。

また、市民の皆さんが自由に参加できる訓練として、煙の立ち込めるテント内を避難する煙体験や、アルミ缶と牛乳パックを使っての炊飯体験、応急手当、初期消火といった体験コーナーを設置します。

市では、東日本大震災を教訓に、今後発生が予想される東南海・南海地震などに備え、災害対策の意識や地域の防災力を高めてもらうため、次のとおり防災訓練を行います。

訓練会場を泉大津旧港とし、自衛隊や警察、海上保安庁などの防災関係機関や自主防災組織や消防団の参加のもと、市としては初めてとなる陸上訓練と海上訓練を合わせた総合的な訓練を実施します。

また、市民の皆さんが自由に参加できる訓練として、煙の立ち込めるテント内を避難する煙体験や、アルミ缶と牛乳パックを使っての炊飯体験、応急手当、初期消火といった体験コーナーを設置します。

大規模災害の突然発生を想定し…

泉大津市 総合防災 訓練

市民の
皆さんも
参加 OK！

【実動型訓練】
先行調査初動訓練、現地応急救護所開設訓練、津波漂流者救出訓練、ビル倒壊事故救出訓練、自主防災組織・消防団による初期消火訓練、湾内火災一斉放水訓練、避難所炊き出し訓練

【体験型（参加型）訓練】
煙体験、応急手当体験、サバイバル飯炊き体験、初期消火体験

【展示型訓練】
防災グッズ展示、資機材展示

問合 危機管理課（市役所4階）

【実動型訓練】
先行調査初動訓練、現地応急救護所開設訓練、津波漂流者救出訓練、ビル倒壊事故救出訓練、自主防災組織・消防団による初期消火訓練、湾内火災一斉放水訓練、避難所炊き出し訓練

【体験型（参加型）訓練】
煙体験、応急手当体験、サバイバル飯炊き体験、初期消火体験

【展示型訓練】
防災グッズ展示、資機材展示

問合 危機管理課（市役所4階）

【実動型訓練】
先行調査初動訓練、現地応急救護所開設訓練、津波漂流者救出訓練、ビル倒壊事故救出訓練、自主防災組織・消防団による初期消火訓練、湾内火災一斉放水訓練、避難所炊き出し訓練

【体験型（参加型）訓練】
煙体験、応急手当体験、サバイバル飯炊き体験、初期消火体験

【展示型訓練】
防災グッズ展示、資機材展示

問合 危機管理課（市役所4階）

【実動型訓練】
先行調査初動訓練、現地応急救護所開設訓練、津波漂流者救出訓練、ビル倒壊事故救出訓練、自主防災組織・消防団による初期消火訓練、湾内火災一斉放水訓練、避難所炊き出し訓練

【体験型（参加型）訓練】
煙体験、応急手当体験、サバイバル飯炊き体験、初期消火体験

【展示型訓練】
防災グッズ展示、資機材展示

問合 危機管理課（市役所4階）

【実動型訓練】
先行調査初動訓練、現地応急救護所開設訓練、津波漂流者救出訓練、ビル倒壊事故救出訓練、自主防災組織・消防団による初期消火訓練、湾内火災一斉放水訓練、避難所炊き出し訓練

【体験型（参加型）訓練】
煙体験、応急手当体験、サバイバル飯炊き体験、初期消火体験

【展示型訓練】
防災グッズ展示、資機材展示

問合 危機管理課（市役所4階）

【実動型訓練】
先行調査初動訓練、現地応急救護所開設訓練、津波漂流者救出訓練、ビル倒壊事故救出訓練、自主防災組織・消防団による初期消火訓練、湾内火災一斉放水訓練、避難所炊き出し訓練

【体験型（参加型）訓練】
煙体験、応急手当体験、サバイバル飯炊き体験、初期消火体験

【展示型訓練】
防災グッズ展示、資機材展示

問合 危機管理課（市役所4階）

文化祭 開催

芸術の秋を彩る文化祭行事が、織編館ギャラリーや市民会館などで開催されます。文化祭は、市民文化の向上と交流を図るために開催されているもので、市民の皆さんが余暇を利用し制作した作品や学ばれた成果を発表する場です。 問合 生涯学習課（市役所3階）

部 門	日 程	時 間	場 所	要 項
市展 前期（書・写真・陶芸） 後期（洋画・日本画）	11/9 (木)	午後3時～7時 搬入受付	織編館ギャラリー	作品募集要項は、8月号の「広報・いずみおおつ」に掲載。出展申込締切は10/28 (金)。※搬出日は前期・後期ともに最終日の日曜日午後5時～6時
	11/11 (金)・12 (土)	午前10時～午後7時 展示		
	11/13 (日)	午前10時～午後5時 展示		
	11/16 (水)	午後3時～7時 搬入受付		
	11/18 (金)・19 (土)	午前10時～午後7時 展示		
	11/20 (日)	午前10時～午後5時 展示		
学童展	11/20 (日)	午後4時～ 表彰	市民会館 第1・2会議室 第3・4会議室	絵画・書写の展示
	11/25 (金)	午前10時～午後7時 展示		
	11/26 (土)	午前10時～午後7時 展示		
	11/27 (日)	午前10時～午後4時 展示		



部 門	日 程	時 間	場 所	問合など
菊花展	10/23 (日)～11/4 (金)		東雲公園	寒竹春 (☎33・4354)。天候により、開催日変更あり。
新舞踊の会	10/29 (土)	午前11時～午後5時	市民会館大ホール	折田道代 (☎32・7156)
詩吟の会	10/30 (日)	午前9時30分～午後5時	市民会館小ホール	油谷保和 (☎33・2653)
謡曲の会	11/3 (木)	午前10時～午後4時	市民会館小ホール	奥信雄 (☎31・2464)
市民コーラス交歓会	11/5 (土)	午後1時30分～3時30分	市民会館小ホール	花野夏代 (☎32・1656)
市民短歌の会	11/11 (金)	午後1時～5時	市役所大会議室	題自由。1人1首 (31文字)。締切11/1 (木)までに森与一 (☎39・7582 助松町3-9-40-801) まで。
秋に唄う人生のドラマ・シャンソン	11/13 (日)	午後1時30分～5時	市民会館小ホール	岸良充 (☎21・2579)
市民俳句の会	11/16 (水)	午後1時～5時	市役所大会議室	兼題「木の葉」「目貼」当季雑詠、他に当日席題あり。締切は当日午後1時30分。七句出句。詳細は多田羅初美 (☎21・2779)
泉大津市吹奏楽団 第40回定期演奏会	11/20 (日)	午後1時30分～午後4時	市民会館大ホール	岩田雅之 (☎090・3679・5784)。入場料500円
童謡唱歌の会	11/26 (土)	午後2時～4時	市民会館小ホール	木村英彦 (☎21・9877)
市民茶会	11/26 (土)	午前10時～午後4時	市民会館やわらぎホール・和室	茶華道連合会・瀬良垣正弘 (☎090・3923・5907)。茶券300円。
	11/27 (日)	午前10時～午後3時		
華道展	11/26 (土)	午前10時～午後4時	市民会館やわらぎホール	
	11/27 (日)	午前10時～午後3時		
婦人会手芸展	11/26 (土)	午前9時～午後4時	市民会館市民研究室	深野千寿子 (☎33・3092)
	11/27 (日)	午前9時～午後3時30分		
箏曲の会	11/27 (日)	午後1時～4時	市民会館小ホール	下村弘子 (☎32・3593)

the world's leading architects

文化フォーラム カルチャー・スコール シリーズ14 (第38～40回)

世界を舞台に— 時代を築く建築家

10月の泉大津市文化フォーラム「カルチャー・スコール」は世界の第一線で活躍する建築家3氏を迎えます。常識を打ち破り、新時代を切り拓く建築について熱い思いを語り、「建築は何ができるのか」を問ひかけます。

問合 秘書広報課 (市役所4階)



今回お招きする3氏に、これから取り組む建築について寄稿していただきました。

講演会場は3回とも市民会館 (小松町1-60)。時間は午後2時～3時30分。入場無料。午後1時から入場整理券を配ります。南海電鉄後援。

●10月16日 (日)「これからの建築を考える」

伊東豊雄氏 (建築家)

東日本大震災は技術によって自然を征服できると信じた近代主義思想を打ち砕きました。私たちは自然に祝福されるような社会、都市のあり方をつくらなくてはなりません。これからのまちと建築を考えてみたいと思います。



今治市伊東豊雄建築ミュージアム (愛媛県) 設計：伊東豊雄

●10月23日 (日)「場所の力～地球を元気にする建築」

隈研吾氏 (建築家、東京大学教授)

「普遍性」がテーマの19、20世紀のモダニズム (近代主義)。建築はその場所の風土と切り離されて考えられていました。僕はこれからの建築を考える場合、その場所を掘り下げ、そのとき、またその場所にしか生まれないような、固有な建築をつくりたいと考えています。



ヴィクトリア&アルバート博物館 [新館] (英国) 設計：隈研吾

ビーンズドーム (兵庫県) 設計：遠藤秀平

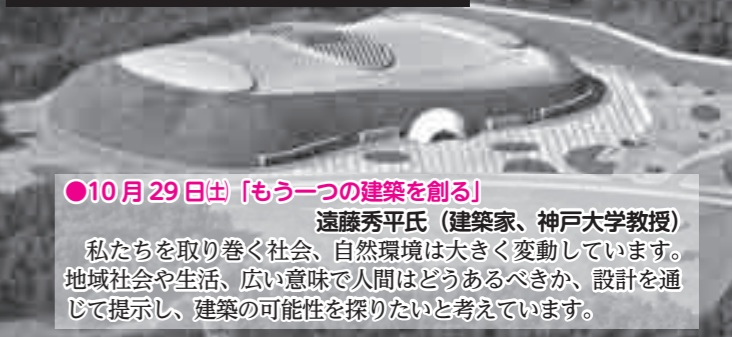

●10月29日 (土)「もう一つの建築を創る」

遠藤秀平氏 (建築家、神戸大学教授)

私たちを取り巻く社会、自然環境は大きく変動しています。地域社会や生活、広い意味で人間はどうあるべきか、設計を通じて提示し、建築の可能性を探りたいと考えています。

生

産量日本一、または発祥地とする特産品を持つ全国の自治体が府県境を越えたネットワークを

組み、地域の特産品を内外に発信するため、関西国際空港 (KIX) で第3回「ナンバーワンフェスタ」を実施します。

日時 10月23日 (日) 午前10時～午後4時

場所 関西空港駅コンコースのイベント広場 (南広場) ナンバーワンフェスタの内容

①特産品の展示・販売

②自治体 PR

参加自治体が、特産品の PR だけでなく、名所・名物などを紹介し、観光客誘致や知名度の向上を図ります。

③ゆるキャラ演出

各自治体などのイメージキャラクターであるゆるキャラを会場内に登場させ、写真撮影会などを行います。

「日本一」の特産品が
関空に大集合！

No.1
ナンバーワンフェスタ
FESTA

開催日時！

10/23 [Sun.]
@関空

参加予定自治体 (主な特産品) 静岡県磐田市 (海老芋)、三重県四日市市 (土鍋)、滋賀県草津市 (あおばな食品)、甲賀市 (信楽焼)、

京都府与謝野町 (ちりめん風呂敷)、和束町 (てん茶)、奈良県生駒市 (茶せん)、広陵町 (靴下)、五條市 (柿)、大和郡山市 (金魚)、和歌山県有田市 (たちうお)、

北山村 (じゃばら)、橋本市 (へら竿・パイル織物)、日高川町 (紀州備長炭)、徳島県神山町 (すだち)、香川県さぬき市 (桐下駄)、東かがわ市 (手袋)、高知県香美市 (ゆず)、

南国市 (ししとう)、宮崎県日向市 (へべす)、大阪府貝塚市 (つげ櫛)、泉大津市 (毛布・ニット)

同日開催イベント 泉州 YOSAKOI「ゑえじゃないか祭り」 問合 産業政策課 (市役所1階2番窓口)

駐車場
1時間無料！

(当フェスタ1店1,000円以上お買い上げで)

関空連絡橋
往復400円！

(ETC利用時の普通車料金。軽四300円)

■一日なんでも相談表

相談内容	相談機関（相談員）
法律相談	弁護士
行政相談	行政相談委員
人権相談	人権擁護委員
市政相談	総務部長
貸金業相談	大阪府貸金業対策課
交通事故相談	交通事故相談員
税務相談（国税・市税）	泉大津税務署 近畿税理士会泉大津支部 税務課
年金相談	堺西年金事務所
消費生活相談	消費生活相談員
土地家屋調査士相談	大阪土地家屋調査士会
司法書士相談	大阪司法書士会
不動産相談	大阪府宅地建物取引業協会
教育相談	教育研究所長
遺言・相続・許可相談	大阪府行政書士会

※法律相談のみ電話予約（☎23・4400）が必要。
相談日前日の 19 日㈫午前 9 時から受け付けし、
先着 16 人とします。

10月17日(月)から23日(日)は「行政相談週間」です。市では、この期間に合わせて「特設行政相談」や「一日なんでも相談」を開催します。日ごろお悩みのことを、この機会に専門相談員に相談してみませんか。相談は無料です。秘密は守られます。

一日なんでも相談 詳細
法律相談は予約が必要です
法律や金融、年金、税、不動産など、市民の皆さんのあらゆる相談に専門家が応じる「一日なんでも相談」を次のとおり開催します。なお、相談は無料で、秘密は守られます。

また、法律相談のみ事前の予約が必要で、先着16人です。法律相談を希望する人は、19日(水)の午前9時から受付専用電話（☎23・4400）で事前予約をお願いします。

日時 10月20日(木) 午後1時～3時

場所 南公民館

行政相談委員とは…
行政相談委員は、行政サービスに関する苦情や要望などの相談を受け、その解決のための助言や関係する行政機関へ通知しています。本市の行政相談委員は次の2人です。

▽堺正彦 東雲町14-54-60
3（☎32・5082）
▽山出邦夫 東助松町3-11-15（☎33・3494）

問合せ 秘書広報課（市役所4階）



一日なんでも相談開催!!

市民の皆さんのあらゆる相談に専門家が応じます。

- 弁護士 Lawyer
- 司法書士 Judicial scrivener
- 行政相談員 government consultants
- 税務署員 tax-office clerk

など、各分野の専門家が市役所に集結！

消火器の破裂事故にご注意を！

消火器にサビ・腐食や部品の破損・ゆるみがないか今一度チェックしましょう

平成 13 年度に死者の出る消火器の破裂事故が3件発生し、以降も10年間で111件の破裂事故が発生しています。今年も7月22日(徳島県)、同 25 日(鹿児島県)と相次いで発生しているところですので、改めてご家庭などの消火器の点検をお願いします。

点検事項

- ▽サビや腐食、変形はないか
- ▽部品の脱落、破損、ゆるみはないか
- ▽風雨にさらされていないか
- ▽湿気の多い場所に設置していないか

事故原因・共通点

今回、事故が起きた消火器は、粉末ABC10型加圧式消火器といえます。この消火器は、内部に二酸化炭素などのボンベが入っており、レバーを握るとボンベの封板を破り、消火器内部の圧力を高めて消火剤を噴出する構造になっています。この内部圧力に老朽化した容器が耐えられなくなり破裂してしまいました。

このような消火器には「注意を！」

- ▽消火器にサビ、腐食、変形があるもの（特に本体の底部、キャップ部）
- ▽キャップにゆるみがあるもの
- ▽本体に表示してある耐用年数を過ぎたもの

以上のような消火器は、たとえ緊急時であっても絶対に使用しないでください。また、廃棄された消火器も絶対に使用しないでください。

問合せ 消防本部予防係（☎21・0119 内線33番）

消火器の処分方法にご注意を！
消火器は粗大ごみや一般ごみとして出せません！
一般ごみとして出せません！

消火器は粗大ごみや一般ごみなどとして廃棄することはできません。(社)日本消火器工業会が地域の販売代理店などと協力して実施しているリサイクル制度を利用し、廃棄してください。

なお、消火器の処分には廃消火器に貼るリサイクルシール代、および運送・保管費用が必要です。

泉大津市近隣のリサイクル申し込み窓口についての最新情報は、(株)消火器リサイクル推進センターホームページ（<http://www.fenpc.jp/accept/>）で検索できます。

郵送でも回収できます
郵送（ゆうパック）により回収することも可能です。この場合事前に電話またはインターネットで申し込みが必要です。

申込先 ゆうパック専用コールセンター（フリーダイヤル110 120・822・3006）

※消火器全般に関するお問い合わせは(社)日本消火器工業会（☎03・3866・6258）へお願いします。

【絶対に使用してはいけない消火器の例】
写真左から、「腐食により底板の外れたもの」「キャップ部が錆びたもの」「底部が錆びたもの」「へこみにより変形したもの」

市立病院のお知らせ

エコー室を移動し診察室が1室増えました
市立病院では、診察の待ち時間の解消・充実を図るため、エコー室を2階に移動しました。その結果、診察室が1室増え、患者さんの快適性・利便性を考慮したつくりとなっています。エコー機器についても随時更新を行っており、消化器・乳腺・甲状腺等を高画質・高感度で表示する機種を導入しています。

人工透析関連機器を更新しました
平成8年に透析室をスタートしてから15年ぶりに透析関連機器の更新を行いました。

透析液の清浄化への重要性が高まる中、今回の更新でより良質な透析液の提供が可能となりました。また、システム管理機能も強化されたことで患者さんの異変にいち早く気付くことができるようになり、安全に対してより万全を期した状態での血液透析が可能になりました。

問合せ 市立病院総務課（☎32・5622）



年間約8万枚発送する有効な広告媒体です

公用封筒へ広告を掲載しませんか？

市では、平成 24 年度に市民の皆さんに納税通知書など、さまざまな通知書を送付する際に使用する封筒に広告を掲載する企業、団体などを募集します。

市からの通知文は、必ず内容などを確認するものであり、その封筒は広告媒体として非常に有効です。

対象となる主な通知書 来年度の市・府民税、軽自動車税、固定資産税・都市計画税の各納税通知書、児童手当・子ども手当関係書類、児童扶養手当関係書類など

募集広告枠、枚数など ①広告枠…封筒裏面2枠 ②サイズ…縦8.5 cm × 横6 cm ③広告の色…単色 ④発送枚数…78,000 枚 ⑤募集価格…1枠5万円以上（消費税相当額含む）

備考 広告の版下作成までは広告主で負担。封筒および封筒の印刷経費は市が負担

応募方法 所定の申込書に必要事項を記入し、10月28日(金)必着で行政改革推進室へ郵送。申込書は行政改革推進室窓口に設置、また市ホームページからもダウンロード可

掲載できない広告 ①法令などに違反するもの又はそのおそれがあるもの ②公序良俗に反するもの、またはそのおそれがあるもの ③政治性、宗教性のあるもの ④個人の主義主張 ⑤公衆に不快の念、または危害を与えるおそれがあるもの ⑥消費者金融及び高利貸しに係るもの ⑦市の市税を滞納している事業者のもの ⑧その他納税通知書の封筒に掲載する広告として市長が不適当と認めるもの

広告主の決定 審査により、広告の内容が公用封筒に掲載するのに最も適当と認められる企業、団体などに決定

問合せ 行政改革推進室（市役所4階）

のりしろ

のりしろ

のりしろ

封筒裏面イメージ

広告枠 たて 8.5 cm よこ 6 cm	広告枠 たて 8.5 cm よこ 6 cm
-----------------------------	-----------------------------

この広告は、泉大津市の行政改革の一環として掲載しているものです。広告料収入は、泉大津市の歳入に組み入れられています。泉大津市が広告内容等について推奨等をするものではありません。広告内容に関するご質問は、広告主に直接お問い合わせください。

人間が人間らしく生きるために、すべての人が
等しく持っている権利、人権について考えるコラムです。

考えよう・人権

ユニバーサルデザイン

ユニバーサルデザインとは、アメリカの建築家であり、ノースカロライナ州立大学のユニバーサルデザインセンター所長を務めたロナルド・メイイス教授が提唱した概念です。年齢、性別、国籍、人種、障がいの違いや有無にかかわらず、よりさまざまな人々が、できるだけ支障なく気持ちよく使えるように、都市や生活環境をデザインすることと定義され、①どんな人でも公平に使えること、②使ううえで自由度が高いこと、③使い方が簡単で、すぐに分かること、④必要な情報がすぐに分かること、⑤うまくミスが危険につながらないこと、⑥身体への負担が少ないこと、⑦利用するための十分な大きさ

と空間を確保することの7つの原則が求められています。例えば、マグネット付コンセントの電気ポットや加湿器（もしコードに足を引っ掛けてもすぐに外れるため、ポットなどが転倒して熱湯で火傷をするといった事故を防ぐことができる）やポンプ部分の形状が異なったシャンプーとリンス（洗髪をしているときは目を閉じて使用するので便利である）や斜めドラム式洗濯機（背の高い人や小柄な人、お年寄り、子ども、車いすの人でもだれでも、洗濯物の出し入れが楽）などが挙げられます。しかし、ユニバーサルデザインやバリアフリーのいずれにも大切なことは、十分に機能する社会が必要である点です。道



路に点字ブロックを設置しても、そのうえに放置自転車があれば、機能しているとはいえません。ひとりひとりが相手思いやる気持ちが集まった社会が必要です。お年寄り・子ども・障がいのある人などのことを、どれだけ自分の問題とし、行動できるかが肝心です。さまざまな人々が支え合い、みんなが笑顔で暮らせる社会であるためにも、ユニバーサルデザインに関心を持つてみませんか。

共同参画 男女がともに自分らしく生きられるように…

きょうどうさんかく

東日本大震災復興に女性の視点を！

「想定外の大災害」といわれた東日本大震災から半年以上が過ぎましたが、災害復興、被害者支援はまだまだこれからです。なかでも避難所では女性の視点・ニーズが充分反映されているとはいえずさまざまな問題が浮上しています。

避難所開設当初から運営計画に当然入っているべき事項として、授乳やおむつ交換、着替え、情報交換や相談などが自由にできる女性専用のスペースの確保や、女性用の洗濯物干し場、男女別々で安心して使用できるトイレの設置などがあります。被災直後の混乱期では実現はなかなか難しいことですが、みんなが必要だと認識すること、意識することが実現につながります。

東日本大震災の対応について、内閣府男女共同参画局

は、「被災者支援や生活再建、まちづくりを始めとする復興など、災害対応の状況に応じて、男女共同参画の視点を踏まえ、多様なニーズに配慮しながらさらにきめ細かい取り組みを進めるとともに、女性の参画を促進していくことが必要である。また、避難所運営等にあたっては、女性のニーズへの配慮や女性の参画についての対応が充分に行われていない事例などが見られる。このことから、男女共同参画の観点から取り組みをさらに進めるとともに、今後課題の抽出を行い、その教訓を活かし災害対策の改善を図っていく必要がある」としています。

今後、女性の視点を十分に組み込んだ災害対策が必要なことはもちろんですが、決して「想定外の大災害」が発生しないよう万全の対策を望みたいものです。

高齢者インフルエンザ予防接種

65歳以上および条件を満たす60～65歳の人が該当

次の対象者で、希望する人にインフルエンザ予防接種を行います。義務接種ではありません。

対象者 65歳以上の市民、および60歳以上65歳未満の市民で、心臓、腎臓または呼吸器の機能に自己の身の日常生活行動が極度に制限される程度の障がいや有する人、およびヒト免疫不全ウイルスにより免疫の機能に日常生活がほとんど不可能な程度の障がいや有する身体障害者手帳1級に相当する人

接種期間 10月17日(月)～12月末(ただし、各医療機関の年末診療終了日まで)

接種回数 1回

持物 健康保険証

接種費用 自己負担金 1,000円

なお、生活保護受給者は接種費用が免除されます。生活福祉課が発行する生活保護受給証明書を、接種時に医療機関窓口へ提出してください。※市内実施医療機関以外や市外医療機関での接種は、全額自費となります。市外の病院・施設などに入所の場合、保健センターにお問い合わせください。※接種後の償還払い、ありません。

新型インフルエンザワクチン接種は、平成23年3月31日で終了になりました。上記「対象者」以外の人の季節型インフルエンザ予防接種は、任意予防接種となりますので、希望する人は自費にて接種してください。

問合 保健センター ☎33・8181

■ 予防接種実施医療機関

医療機関名	住所	電話番号
あさくまクリニック虫取診療所	虫取町1-6-38	33-6401
あずま医院	池園町14-18	32-0897
油谷クリニック	豊中町2-5-10	32-5111
泉大津市立病院	下条町16-1	32-5622
伊藤胃腸科・内科	池浦町4-2-25	22-0230
井庭医院	田中町2-24	21-0443
うえにし乳腺消化器クリニック	二田町1-13-13 あすと松ノ浜2階	33-0724
うちだこどもクリニック	旭町22-64 SAビル2階	20-6360
戎野内科医院	東助松町1-7-3	32-5511
小川医院	東豊中町1-5-55	45-3463
沖本クリニック	旭町23-38	31-3380
片岡泌尿器科クリニック	寿町3-34	20-5123
上條診療所	森町2-3-8	32-1271
かやのき内科医院	上之町6-23	22-0378
かわい病院	豊中町2-6-5	21-6222
川島整形外科	池浦町4-5-41	23-5600
川口クリニック	なぎさ町6-1-503	32-0050
川知内科クリニック	池浦町4-5-10	20-6800
川端医院	戎町5-9	32-2580
きむら耳鼻咽喉科クリニック	東助松町2-6-2-1	20-0181
塩田内科医院	東豊中町1-12-6	45-1391
重信内科	豊中町3-2-35	22-2233
柴谷内科	昭和町1-1	32-2384
杉本クリニック	助松町1-2-15	20-1585
高橋内科歯科クリニック	寿町9-30	23-3432
竹原医院	下条町18-17	22-2255
田中内科クリニック	松ノ浜町2-7-28	33-2671
寺本医院	旭町12-12	32-1848
助松団地診療所	助松団地3-11	32-5776
中医院	田中町9-16	32-1578
中瀬クリニック	楠町東1-1	21-2501
中谷クリニック	二田町2-3-23	23-3311
永野医院	上之町7-34	32-1075
長野クリニック	二田町1-12-8	32-3234
長本医院	東助松町1-12-9	32-1280
西本医院	田中町4-24	23-0070
原病院	東助松町1-7-1	21-6616
平山胃腸科・内科	松ノ浜町1-1-4	33-6017
ふじいクリニック	池園町14-3	20-0224
三浦クリニック	松之浜町2-2-8	21-6081
三瀬医院	東豊中町3-18-1	44-3104
宮崎耳鼻咽喉科	池浦町1-2-18	20-0888
村上クリニック	旭町18-3 アルザ泉大津	31-2202
東雲八木診療所	東雲町2-13	32-7776
やまだクリニック	曾根町3-9-33	33-8882
吉川病院	春日町2-10	32-3666
吉田内科クリニック	森町1-3-25	31-1988



自宅から泉大津駅までマイカーを使って、駅前の市立駐車場に駐車し、電車などに乗り換える「パーク・アンド・ライド」通勤しませんか？
プリペイドカードなら1日567円で利用OK
利用できる時間 午前7時～午後11時（午後11時以降は翌日の午前7時まで出入庫不可）
駐車料金
●普通駐車料金：最初の30分まで180円、以降30分ごとに170円。一日限度額700円（同一日の出入庫に限る）
●夜間駐車料金：1回350円（午後10時30分～翌午前7時30分）

●定期駐車料金：1か月900円
注意事項
▽本駐車場は車庫証明の発行はしません
▽定期券の発売は限りがありますが、先着順とします
▽利用できる自動車は、長さ4.8m、高さ2mを超えないもの（ただし特殊車、二輪車の駐車は不可）
回数券とカードで駐車場がもっとオトクに！
●回数券：▽30分券10枚 1600円（通常料金で30分×10回停めた場合より200円お得）
▽1時間券10枚 3000円（通常料金で1時間×10回停めた場合より500円お得）
▽2時間券10枚 5700円（通常料金で2時間×10回停めた場合より1200円お得）
●プリペイドカード：▽3000円相当 2600円
▽5000円相当 4200円
▽1万円相当 8100円
定期券の販売は駐車場管理室、回数券・プリペイドカードの販売は駐車場管理室および土木課にて行っています。
問合 土木課（市役所2階）

まちの話題

Izumitsu Town Topics



泉大津で起こったさまざまなできごとやイベントを、写真とともにお届けします。

say
cheese!!



親子がテーブルセンターを作成

織編館で「夏休み親子手織り体験」を開催
夏休み親子手織り体験が市立織編館で行われ、6日間の期間中、12組28人の親子がテーブルセンターをつくりました。各人が持参した裂布（さきぬの）を緯糸（ぬきいと）に使って、個性的な作品を織りあげました。



オリジナル歴史マップを作成

「親子で知ろう・歩こう泉大津の歴史」を開催
市教委では、親子で市内の文化財を歩いてまわり、オリジナルの歴史マップを作るイベントを、8月5日に開催しました。当日は、大津神社や南浜寺など南海泉大津駅の海側にある文化財を専門職員のガイドでまわり、子どもたちは、身近な場所に多くの文化財があることに驚いていました。見学後には織編館で、オリジナルの歴史マップを作りました。

三角縁神獣鏡を、専門家が語る

池上曾根弥生学習館のフォーラムが冊子に
平成19年に池上曾根弥生学習館で開催したフォーラム「東アジアの鏡文化～卑弥呼の鏡は海を越えたか～」が『古代の鏡と東アジア』と題する冊子になりました。魏王が卑弥呼に与えた鏡とされる三角縁神獣鏡をめぐる、5人の専門家が語ります。学生社から、定価2,400円(税別)、購入は書店で。問合せ 生涯学習課（市役所3階）

兵庫県高砂市、和歌山県日高川町に 救援物資を搬送



◀高砂市へ搬送した防疫用の消石灰



毛布を積み込み日高川町へ▶

本市では、台風12号による豪雨災害に見舞われた、市町村広域災害ネットワーク加盟市である、兵庫県高砂市へ防疫用の消石灰20トンと、友好都市である和歌山県日高川町に災害備蓄用毛布200枚を9月6日に搬送しました。また、12日には日高川町へ備蓄水1,200本（490ml缶）を追加搬送しました。



スペシャルオリンピックス夏季世界大会へ出場 アテネで見事金メダルを獲得

本市我孫子在住の小滝一徳さん(24歳)が、6月20日から7月4日にギリシャ・アテネで開催された「2011年スペシャルオリンピックス夏季世界大会」に出場し、見事金メダルを獲得しました。

スペシャルオリンピックスとは、知的発達障がいのある人たちにさまざまなスポーツトレーニングとその成果の発表の場である競技会を、年間を通じ提供している国際的なスポーツ組織で、今回の夏季世界大会には170の国と地域から6,500人の選手が参加し、22の公式競技が実施されました。

小滝さんが出場したのはゴルフ競技で、パートナーであるコーチと1つのボールを交互に打つオルタネート・ショットという種目。アテネ郊外のゴルフコースで予選・決勝合わせて4日間プレイし、栄えある1位に輝きました。本大会への出発前、市長を訪ね活躍を約束した小滝さん、今回はその約束を果たしたうれしい凱旋報告となりました。

図書館だより

推薦図書や新着本を紹介します。 ☎ 32・0562

開館時間 → 午前9時30分～午後7時（土・日曜日、祝日は午後5時まで）

司書のおすすめブックス。



◆音楽室の日曜日
村上しいこ 作

子どもたちの合唱を聞いて、自分たちも歌ってみたいとなった楽器たち。でも、いったい何を歌う？ だれが伴奏のピアノを弾く？

大丈夫、みんなでいいことを考えましたよ！



◆高齢者のための筋力トレーニング
鈴木正之 著

丈夫な骨と強い筋肉で、健康寿命を大きく延ばしましょう。

つまずきや転倒の予防のために、とっさのときに瞬発力を発揮する「白い筋肉」を鍛えるトレーニング法を紹介します。



◆知識ゼロからの池上彰の世界経済地図入門
池上彰 著

世界経済の中心は先進国から新興国へ。

G20、人口、食料、金融、軍事、など世界で起きているさまざまな問題を紹介するとともに、世界各国の経済を最新データをもとにわかりやすく解説する。

01 新着一般書

- ◆恋愛検定 桂望実 著
- ◆ソーラー・マキュアアン 著
- ◆緑の毒 桐野夏生 著
- ◆硝子の鳥 新堂冬樹 著
- ◆でーれーガールズ 原田マハ 著
- ◆我が異邦 藤谷治 著
- ◆あめりかむら 石田千 著
- ◆救命 東日本大震災、医師たちの奮闘 海堂尊 監修
- ◆ぜんぶの後に残るもの 川上未映子 著
- ◆星火瞬く 葉室麟 著
- ◆キャベツ炒めに捧ぐ 井上荒野 著
- ◆僕は9歳のときから死と向きあつてきた 柳田邦男 著

02 新着児童書

- ◆おおきなななばちや E・シルバーマン 著
- ◆どんぐりむらのぼん やさん なかやみわ 著
- ◆ぼくって女の子?? ルイス・サッカード 著
- ◆どーんちーんかん 武田美穂 著
- ◆地球をほる 川端誠 著
- ◆あきねこ かのゆうこ 著
- ◆じゃがいも畑 カレン・ヘス 著
- ◆なんとなく 五味太郎 著
- ◆地震の夜にできること。 松本春野 著
- ◆のはらのおへや みやこしあきこ 著
- ◆ゆめちゃんのハロウィン 高林麻里 著
- ◆コウモリとしょかんへいく B・リーズ 著

03 録音図書CD

- ◆城山三郎講演（第一集） 私の好きな日本人 城山三郎講演（第二集） 気骨の人ー広田弘毅と浜口雄幸

04 映画会

- 日時 11月5日(土) 午後2時～3時 「トムとジェリー」 星空の音楽会

05 おはなし会

- 日時 10月15日(土) 午後3時～(約30分) ※毎月第三土曜日の午後3時～

06 あかちゃんのためのおはなし会

- 日時 11月3日(木) 午前11時～(約60分) ※毎月第一木曜日の午前11時～

！としょかんからのお知らせあれこれ。

市長のうごき

Mayor's Work



9月の主な動き

●9月8日(木)

9月8日、総合福祉センターで開催された、第34回高齢者大学閉講式に出席しました。規定回数に出席した85人の代表として、全回出席の最高齢者(96歳)の女性に修了証を授与しました。



●9月12日(月)

独立行政法人・国際協力機構(JICA)の青年海外協力隊に参加し、ガーナへ派遣される寿町在住の佐嶋和人さんが神谷市長を訪問しました。佐嶋さんは、日本での教師の経験を生かし、現地の高等学校で指導にあたります。



10月の主な予定

※()内は場所

●4日(火)

戦没者追悼式(市民会館小ホール)

●6日(木)

全国都市問題会議(鹿児島県)

●11日(火)

ひたたく撲滅街頭キャンペーン(泉大津駅)

●20日(木)

近畿市長会(兵庫県)

●22日(土)

おづ病院ふれあいまつり(市立病院)

●25日(火)

泉北水道第2回定例会(泉北水道)

●28日(金)

泉北環境第3回定例会(泉北環境)

文化財のいざない

池上曾根弥生学習館と織編館の催し案内です。

10月のカレンダー

1	2	3	4	5	6	7	8	9	10	11	12	13	14	15	16
土	日	月	火	水	木	金	土	日	祝	火	水	木	金	土	日
		休							休		土器づくり				
										土器づくり・野焼き①					
				休						休		手織			
												勤労絵画クラブ			
企画展「弥生以後の池上曾根」(水曜日休み)															
17	18	19	20	21	22	23	24	25	26	27	28	29	30	31	11/1
月	火	水	木	金	土	日	月	火	水	木	金	土	日	月	火
休						休			ガラス玉づくり			休			
		手織	休			手織		手織	休		文化財講座				
		勤労絵画				魁洋展					MOA展				
企画展「弥生以後の池上曾根」(水曜日休み)															

池上曾根弥生学習館

☎ 20・1841 ㉰ 20・1866
開館：午前10時～午後5時(休日は午後4時まで)

◆土器づくり(毎月実施)

日時/10月16日(日) 午前10時～、午後1時～ 定員/午前、午後とも先着8人 参加費/300g300円～ 申込/10月6日(木)午前10時から電話予約

◆ガラス玉づくり(毎月実施)

日時/10月29日(土) 午前10時～、午後1時～ 定員/午前、午後とも先着4人(中学生以上) 参加費/30gまで500円、それ以上は一律600円 申込/10月6日(木)午前10時から電話予約

◆池上曾根史跡公園開園10周年記念事業「土器づくり・野焼き体験」

いずみの高殿を臨み、古代方式でおこした火での土器の野焼きをととして、弥生の暮らしを体験しましょう。

日時/①土器づくり 10月15日(土) 午後1時30分～ ②土器の野焼き 11月3日(祝) 午前9時30分～午後3時30分(雨天時 11月5日(土) 午前9時30分～) 対象/小学4～6年生で、①と②の両日参加できる人 定員/先着20人 参加費/1,000円 講師/西念秋夫氏 申込/10月6日(木)午前10時から電話予約受付

なお、詳細は弥生学習館へ。

おり あむ かん 織編館

☎ 31・4455 ㉰ 31・4457
開館：午前10時～午後5時(入館午後4時30分まで)

織編館歴史民俗文化事業 第47回特別企画展

弥生以後の池上曾根～府教育委員会所蔵資料を中心として～

府教育委員会所蔵の池上曾根遺跡出土遺物で古墳時代から古代の土器を展示。

期間/～10月25日(火)まで(ただし水曜日休館) 場所/企画情報展示室

◆ふるさとの文化財講座「池上曾根遺跡と弥生時代」

日時/10月28日(金) 午後2時～3時(午後1時から受け付け) 場所/テクスピア大阪3階研修室 受講料/無料 講師/藤本真央(池上曾根弥生学習館) 申込/不要

◆手織り体験「初心者のための手織り」

日時/10月16日(日)・18日(火)・23日(日)・25日(火)の1日(半日も可) 午前10時～午後3時30分 場所/体験学習室 費用/1ml,000円(ただし、最低500円徴収) 定員/各日先着4人 講師/織編館手織りボランティアの皆さん 申込/電話で織編館へ(定員になりしだい終了)

織編館ギャラリーの催し

◆「勤労青少年ホーム絵画クラブ展」

期間/10月13日(木)～18日(火) 内容/水彩画・油彩画 約70点

◆「第23回 魁洋展」

期間/10月20日(木)～24日(月) 内容/水墨画・墨彩画ほか 約70点

◆「MOA美術館泉大津市児童作品展」

期間/10月29日(土)～30日(日) 内容/絵画・書写作品 約300点

なお、詳細は織編館へ



消費生活相談室

しょうひせいかくそうだんしつ

日常生活での商品の購入やサービス利用にともなうトラブル、契約などの問題を解決するためのページです。

Let's be a smart consumer!

相談事例

中古車を買ったがすぐに故障した！

インターネットで気に入った中古車があったので、現状渡しで購入した。買ってすぐに不具合が生じ、販売店に無償修理を申し出たができないと言われた。

現状渡し販売とは、「整備をせず、保証を付けず現状のまま販売する」ものです。納車後に不具合が生じた場合、中古車相応の経年損耗などによる「通常生じる不具合」については、販売店は責任を負いません。不具合が「隠れた瑕疵(かし)」(※)であった場合は、販売店に無償修理などの対応を求めることになります。中古車は使用状況などにより一台一台品質が異なる商品であるため、見極めはなかなか難しいものです。契約には慎重さがが必要です。

(※)「隠れた瑕疵」：買い手が通常の注意をはらっても取り引きのときには発見できなかった欠陥。

【中古車選びの注意点】

◇信頼できる販売店を選ぶ
中古車トラブルは業界団体非加盟業者に多く見受けられます。(社)中古自動車販売連合会や(社)自動車公正取引協議会などの業界団体に加盟しているかどうかを目安にするとよいでしょう。

◇車両状態を確認する
ブライスボードの表示やコンディションノート、メンテナンスノートで車両状態(走行距離、修復歴の有無、保証の有無、定期点検整備実施状況など)を確認しましょう。

◇保証内容を確認する
保証付き販売の場合、保証書の記載事項に基づき、保証期間中に対象となる不具合について販売店に修理を求めることができます。保証の付かない現状販売の場合もあるので契約内容を確認しましょう。

◇契約成立時期を確認する
自動車の購入契約は契約成立前であればキャンセル可能ですが、キャンセルにより販売店に通常生じる損害(車庫証明の実費など)があれば賠償をしなければなりません。契約成立後のキャンセルは原則できません。業界団体の標準約款では契約成立日は「登録がなされた日」「注文者の依頼で車両の修理・改造・架装に着手した日」「車

中古車選びは慎重に！

極力現車を確認してください

両の引き渡し「がなされた日」のいずれか早い日とされています。クレジット契約では、信販会社が承諾すれば契約は成立します。

なお、業界団体非加盟業者の場合、独自の契約条項を定めている場合もあります。

ワンポイントアドバイスー

- ① 契約は慎重に！
- ② インターネットや専門雑誌の広告を見て購入を検討する場合も極力現車を確認する
- ③ 業界団体の相談窓口▽(社)中古自動車販売連合会「中古車

◎消費生活相談に関することは、消費生活相談コーナー(月～金曜日の午後1時～4時)に「相談ください」。

相談室：☎ 06・6766・0200 ▼自動車公正取引協議会「消費者相談室」：☎ 03・35556・917

募集 このコーナーでは、小学校入学前のお子さんの写真を募集しています。お子さんの写真と住所・名前(ふりがな)・生年月日・電話番号・保護者のひらがなを添え郵送〒595-1868()またはEメール(kouhou@city.izumiotsu.osaka.jp)に秘書広報課まで。

NEW FACE!!

泉大津在住のかわいい子どものスナップです。

元気でーす！ おおつつこ



こじまりく 小島 凌琥ちゃん
平成22年10月11日生

外では静かなのに家ではヤンチャな凌琥たん☆
これから友だちいっぱい作ってヤンチャな元気な子にな～れ(^^) (助松団地)



※「救急安心センターおおさか」では、専門の相談員・看護師・医師が常駐し、24時間体制で応急手当の方法や病院での受診に関する助言を行います

いざ！というときの連絡先

●泉州北部小児初期救急広域センター ☎072・443・5940

●和泉保健所 ☎41・1342

●救急安心センターおおさか ☎#7119または06・6582・7119

非常事態!!

●泉州北部小児初期救急広域センター ☎072・443・5940

●和泉保健所 ☎41・1342

●救急安心センターおおさか ☎#7119または06・6582・7119

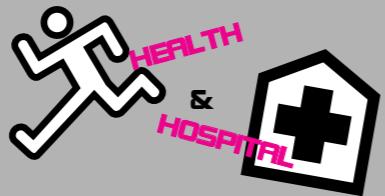

健康

のページ

保健、医療にまつわる情報など、健康づくりに役立つお知らせです。

問い合わせ

●保健センター ☎33・8181
開館時間 午前8時45分～午後5時15分
●市立病院 ☎32・5622

予防接種のお知らせ

□三種混合・二種混合・MR（風しん・麻しん混合ワクチン）・日本脳炎
市内医療機関で個別接種。詳細は、広報いずみおおつ平成23年4月号の平成23年度母子保健予定表をご覧ください。

□BCG接種

実施日 10月11日(火)、11月7日(月)

受付時間 午後1時30分～2時30分

場所 保健センター

対象 生後6か月未満

たまごくらす（両親教室）10・11月コース募集

10・11月コース受け付け中です。詳細は保健センターまでお問い合わせください。

なお、お子さん連れの参加は、ご遠慮ください

泉州北部小児初期救急広域センター

15歳未満（中学生まで）のお子さんが休日に病気になった場合は、標記

センター（岸和田市荒木町1-1-51 ☎072・443・5940）をご利用ください。受け付けは、土曜日の午後5時～10時、日曜日・祝日、年末年始（12月29日～1月3日）は午前9時～午後10時です。ただし、正午～午後1時と午後4時～5時は、受け付けできません。なお休日の救急に関しては、市消防本部へ。

祝日の歯科急病診療医院

▷10月10日(祝) 片山歯科医院（森町1-13-13 ☎23・1182）
▷11月3日(祝) 中南歯科医院（旭町23-44 ☎20・1234）

診療受付は、午前9時30分～11時30分、午後1時～4時。事前に電話にてご確認ください。

ことば・のみこみ・きこえの相談

日時 11月2日(水) 午後1時30分～4時（予約制 1人30分）

場所 保健センター

対象 本市在住の乳幼児とその保護者

予約 要予約（保健センターまで）
内容 ことば（発音や吃音など）、飲み込み、聞こえなどについての相談
問合 保健センター

がん検診推進事業 大腸がん検診無料クーポン券を配布

特定の年齢に達した市民に大腸がんの早期発見と知識を深めていただくため、検診を無料で受けていただけるクーポン券と検診手帳をお配りする、がん検診推進事業（大腸がん検診）が10月1日から始まります。

対象者の人で平成23年4月20日以降に本市に転入してきた人や10月5日現在でクーポン券がお手元に届かない人は、保健センターまでお問い合わせください。

対象者 ▷昭和45年4月2日～昭和46年4月1日生まれ ▷昭和40年4月2日～昭和41年4月1日生まれ ▷昭和35年4月2日～昭和36年4月1日生まれ ▷昭和30年4月2日～昭和31年4月1日生まれ ▷昭和25年4月2日～昭和26年4月1日生まれ

問合 保健センター

肺がん検診（胸部レントゲン）

4月以降まだ受診していない人でご希望の人は、この機会にぜひご予約ください。

日程 10月16日(日)、28日(金)、11月22日(火) いずれも午前中

対象 市内に住所を有する、40歳以上の人（12月31日現在の年齢）

費用 500円

内容 肺がん検診（胸部レントゲン）

申込 保健センターへ

ポリオ予防接種

市では、ポリオ予防接種の経口投与を行います。

日程 10月6日(木)・7日(金)・19日(火)・20日(水)・24日(月)・25日(火)



各種相談・健診の日程表

子育てを中心とした、さまざまな相談や健康診査実施日の一覧です。

健康相談		
相談名	場所	日時
一般健康相談（予約不要）	保健センター	毎週火・金曜日 午前9時～正午
歯科・栄養相談（予約制）	保健センター	10月18日(火) 午前9時30分～11時
健康相談・育児相談などの電話相談も受け付けています。 日程 月～金曜日(祝日を除く) 時間 午前9時～午後5時		

育児相談		
相談名	対象	日時
7か月児相談	H23年3月生	11月1日(火) 午後0時45分・1時30分
乳幼児育児相談会（身体計測・相談）	就学前の乳幼児	11月1日(火) 午後2時30分～3時
ほっと息まんま・食のサロン（食に関する相談・アドバイス）	就学前の乳幼児	11月1日(火) 午後1時30分～3時30分
赤ちゃん広場（親子同士の交流・相談）	7か月～1歳未満の親子	11月1日(火) 午後2時30分～4時
びよびよくらぶ（親子同士の交流・相談）※タッチケア（赤ちゃんマッサージ）	1か月～8か月未満の親子	11月1日(火) 午前10時30分～11時30分 ※11月1日(火) 午前10時～10時30分
1・2・3のみんなの広場（親子同士の交流・相談）	1～3歳	10月13日(水)、18日(火) 11月8日(火) 午後2時30分～4時
場所 保健センター		

乳幼児健診

健診名	対象	日程
4か月児健診	H23年6月1日～H23年6月20日生	10月26日(火)
	H23年6月21日～H23年7月10日生	11月10日(木)
乳児後期健診	9か月～1歳未満	指定医療機関でお受けください 受診票は4か月児健診時配布
1歳6か月児健診	H22年3月1日～H22年3月20日生	10月13日(木)
	H22年3月21日～H22年4月10日生	10月21日(金)
	H22年4月11日～H22年4月30日生	11月8日(火)
3歳6か月児健診	H20年3月生	10月18日(火)
場所 保健センター		受付時間 個別に通知します。

よい歯を育てる会(歯科健診)

対象		日程
2歳児	H21年10月生	10月25日(火)
2歳6か月児	H21年4月生	10月27日(木)
場所	保健センター	受付時間 午後1時～1時30分 持物 歯ブラシ・母子手帳・お茶・50円切手 ※今月都合の悪い場合は来月でも可(予約不要)

ベビーCooking(離乳食講習会)

日時	対象	受付時間
10月17日(月)	H23年5月生	午後1時15分～1時30分
場所 保健センター ※今月都合が悪い場合、来月でも可(予約不要)		

「食欲の秋」「読書の秋」「スポーツの秋」など秋にはさまざまな楽しみ方がありますが、皆さんはいかがお過ごしでしょうか。本市にお住まいの人は「だんじりの秋」という人も多いのではないのでしょうか。祭礼やご家族の運動会などで普段から運動しない人も運動する機会が増える時期でもありますので、今回は準備運動や整理運動に行われているストレッチングについてお話したいと思います。

ストレッチングとは筋肉を伸ばし、ほぐすということを目的に行われますが、まがった方法で行うと効果が得られないだけでなく、筋肉を痛めてしまうので、正しい方法で行うことが重要です。

実際の方法は、目的とする筋肉をゆっくりと無理をせずに伸ばしていき、少し

正しい「ストレッチング」のお話

ちよつと健康・予防のハナシ
耳よりな

市立病院スタッフコラム

筋肉の伸びを感じるところで15～20秒間静止します。

ここで勢いをつけて急激に伸ばしてしまうと、防御反応として筋肉は縮もうとするので効果は得られません。また実施中に呼吸を止めてしまうと筋肉が緊張してしまいうため、ゆっくりと呼吸をしながら行ってください。捻挫や骨折した場合には、ストレッチングは炎症を助長してしまう可能性があるため避けてください。

運動の際には十分な準備を行い、こまめな水分補給を心がけて、けがのないように楽しんでください。

リハビリ室
立花伸章理学療法士





スポーツに関する募集やイベントなどのお知らせです。

(問合) 総合体育館＝☎ 33・1200



第65回
市民体育祭開催

恒例の市民体育祭の季節。毎年、11月に開催する体育祭は、いろいろな競技種目やゲームコーナー、模擬店、大抽選会など盛りだくさんです。

なお、チーム出場申し込みはすでに終了していますが、当日参加できる種目もあります。

日時 11月13日(日) 開会午前9時

場所 古池公園運動場

公園の駐車場は使用できませんので、徒歩または自転車でお越しください。

なお、プログラムについては、広報いずみおおつ9月号をご覧ください。



秋季市民卓球大会

日時 10月30日(日) 開始午前9時15分

場所 総合体育館

対象 市内在住・在勤・在学の人(年齢は問いません)

参加費 ▷1チーム2,000円 ▷個

人300円(中学生以下は団体、個人とも無料)

種目 団体・個人混合ダブルス(当日抽選しパートナーを決定)

申込 10月14日(金)午後5時までに総合体育館へ



トレーニング室
利用講習会(11月分)

トレーニング室を利用するには講習会を受講することが必要です。総合体育館では、次の日程で講習会を開きます。

11月分日程表

日 時		日 時	
2日(火)	午前10時～	5日(土)	午後3時～
9日(火)	午後7時～	15日(火)	午後3時～
18日(金)	午後7時～	22日(火)	午前10時～
27日(日)	午前10時～	30日(水)	午後7時～

対象 15歳以上の人(中学生は不可)

定員 5人程度(27日は30人)

講習日の持物 250円(許可証を発行)・縦3cm×横2cmの顔写真・上靴・運動のできる服装

申込 10月23日(日)午前10時から総

合体育館へ

なお、10月分も空きがあります。随時申し込み可能です。



校区別家庭婦人
バレーボール大会開催

日時 10月16日(日) 開会午前9時20分

場所 総合体育館



居合道新入会員募集

居合道とは、400年前林崎甚助によって創始された武術である抜刀術、居合を武道としたもので、抜刀から納刀および諸作法を通し技能修練だけではなく、人格の養成なども含めた自己修練のことを言います。

水心館では、毎週日曜日の午前9時から正午まで総合体育館で練習しています。

入会をご希望の人は、直接練習日にお越しください。



福祉ふれあいまつり



総合福祉センターでは、10月15日(土)・16日(日)の2日間、「泉大津市福祉ふれあいまつり」を次のとおり開催します。

このまつりは、高齢者・障がい者の皆さんが福祉センターや各長寿園・施設での講座・クラブで学習した日ごろの成果を展示・発表するものです。

模擬店などもありますので、ご近所お誘いあわせのうえ、お越しください。

日時・内容など ▷開会式…15日(土) 午前10時～午前10時20分 4階大広間 ▷作品展…15日(土)・16日(日) 午前9時～午後4時 2階ロビー、3階第一会議室、第三会議

情報かわら版

STUDY!
NEWS!
EVENT!
INFORMATION!

イベントや各種講座
などのご案内です。

市の動き

- **総人口** 77,391人 (+13人)
- **女** 40,155人 (+3人)
- **男** 37,236人 (+16人)
- **世帯数** 33,105世帯(+11世帯)
- **面積** 13.29 km² (±0km²)

※H23年9月1日現在。
()は前月比

筆ペン講座



プリザーブドフラワー (市民会館編)

生花さながらの美しさ、枯れずに長年楽しめるプリザーブドフラワーにチャレンジしてみませんか!

日時 10月22日(土) 午後2時～4時

場所 市民会館市民研究室

対象 市内在住・在勤の人

定員 先着20人

受講料 2600円(教材費含む)

持物 ワイヤーの切れるハサミ・ピンセット・持ち帰り用紙

講師 藤原美香氏

申込・問合 10月12日(水)までに、

受講料・教材費を添えて市民会館(☎21・7050)へ

理を作りましょう!

日時 11月12日(土)・19日(土)(全2回) 午前10時～午後1時

場所 北公民館

対象 市内の小学3～6年生

受講料 1400円(2回分の材料費含む)

定員 先着20人

持物 エプロン・三角きん(バ

ンダナ)・持ち帰り容器

講師 浅野光子氏

申込・問合 10月22日(土)午前9時から、受講料を添えて本人

または家族が直接北公民館(☎23・0505 ㊟23・0566)へ

なお、定員に満たない場合のみ、23日(日)午前9時から電話・ファクスでも受け付けます。申し込み後のキャンセルについては返金できません。

プリザーブドフラワー (北公民館編)

生花とほとんど変わらない美しさ、枯れずに長く楽しめるプリザーブドフラワーをかわいい

器にアレンジメントしませんか!

日時 11月6日(日) 午後1時30分～4時30分

場所 北公民館

対象 市内在住・在勤の人

定員 先着20人

受講料 2600円(教材費含む)

持物 ワイヤーの切れるハサミ・ピンセット・持ち帰り用紙

講師 藤原美香氏

申込・問合 10月16日(日)午前9時から、受講料を添えて本人

または家族が直接北公民館へ(☎23・0505 ㊟23・0566)へ

なお、定員に満たない場合のみ、18日(火)午前9時から電話・ファクスでも受け付けます。

日本語学習指導者 養成研修

日本語教室で学習支援活動に関心がある人を対象に、日本語教室の現状、これからの教室や

指導者に求められることなどについての講座を開催します。

講座内容など 府ホームページ

URL <http://www.pref.osaka.jp/chikyoyoku/shokai.html> 参

照

対象 堺・泉北・泉南地域に在住、在勤、在学の人で、日本語教室での学習支援ボランティアを始めようと思う人や現在活動

中の人

定員 50人(定員を超えた場合は抽選により決定)

受講料 無料

申込・問合 10月17日(月)までに、

希望のコース(AまたはB)、住所、名前、メールアドレス、電話番号、日本語指導経験年数を記入のうえ、ファクスまたはメールで、府教育委員会事務局市町村教育室地域教育振興課社会教育グループ(☎06・694

1・0351 内線3465 ㊟06・6944・6902

Tatanka@mbx.pref.osaka.jp 担当：田中)へ

なお、受講の可否は連絡いたします。

**関空ニュース**

■関西国際空港（KIX）公式 facebook ページ開設！
関西国際空港のフライトや旅行、イベントやキャンペーンなど、さまざまなコンテンツをお届けしています。イベント実施レポートや新規就航セレモニーなどの写真、貴重な開港時のコンコルドの動画などが掲載されていますのでぜひご覧ください。[http://www.facebook.com/KansaiInternational Airport](http://www.facebook.com/KansaiInternationalAirport)
問合せ 関空国際空港㈱（☎072・455・2201）

**中高年のデジタル活用と
はがきの作成講座**

シルバー人材センターでは、デジタルカメラを活用したパソコンによるはがきの作成講座を開催します。

日時 11月10日、17日、24日の木曜日 午後1時30分～4時30分

場所 総合福祉センター

対象 市内在住で、全日程出席が可能で、基本的なパソコンの

**精神保健福祉
講演会・交流会**

「精神に障がいがある人」は大勢います。あなたも一人で悩まず講演を聞いてみませんか。悩んでいる人が身近にいて、関心のある人は講演を聞いてみませんか。講演会後の交流会では、参加者の悩み事についていっしょに考え、懇親を深めます。

なお、本講演会は泉大津市が
んばろう基金の補助を受け、精神保健福祉ボランティア「はなみずき」が主催で開催します。

日時 10月29日(土) 午後2時～4時(開場1時30分)

場所 勤労青少年ホーム

対象者 本市・忠岡町在住の人

定員 100人(申し込み不要、当日直接会場へ)

「泉州歴史探訪Ⅶ」日程表		
日時・場所	テーマ	講 師
11月17日(木) 午後2時～3時30分 忠岡町ふれあいホール	古典文学にあらわれた 歴史的地名 ～大阪南部編～	忠岡町文化会館 古典文学講師 石飛俊之
11月24日(木) 午後2時～3時30分 和泉市コミュニティセンター	陶邑窯跡群からみた須 恵器生産	和泉市教育委員会 文化財振興課職員 千葉太郎
12月1日(木) 午後2時～3時30分 サンスクエア堺 (勤労者総合福祉センター)	与謝野晶子が描く明治 の堺 ～エッセイ「私 の生ひ立ち」より～	同志女子大学講師 古澤夕起子

各市町から講師を迎え、講座形式で、泉州・泉北地域をクロージスアップし、さまざまな視点から歴史を探ります。

対象者 原則として全3回参加

泉州歴史探訪Ⅶ

受講料 無料

講演 統合失調症について

講師 和泉中央病院・院長生谷昌弘先生

問合せ 市社会福祉協議会・ボランティアセンター担当（☎23・1393）

**おづ病院
ふれあいまつり開催**

市立病院（愛称…おづ病院）では病院職員やボランティアによる手作り行事として、次のとおり第12回おづ病院ふれあいまつりを開催します。

日時 10月22日(土) 午前10時～

場所 市立病院

内容 幼稚園児の演技、医療相談、模擬店、バザーなど

問合せ 市立病院総務課（☎32・5622）

**イベント**

可能な人
募集定員 100人(申し込み多数の場合は抽選)

参加費 無料

申込・問合せ 10月21日(金)必着で、往復はがきに、住所・氏名（ふりがな）・年齢・電話番号を記入のうえ、生涯学習課「泉州歴史探訪Ⅶ」係（〒5951868 住所記載不要）へ

なお、返信用にも、住所・氏名を記入のこと。申し込みはがきは、1人1枚に限る。

「広報いずみおおつ」広告募集（有料）

「広報いずみおおつ」では、毎月広告を掲載しています。これは、市内産業の振興を図り、良質な商品やサービスなどに関する情報を提供するために行うものです。皆さんのご理解とご協力をお願いします。掲載を希望される事業者は、下記広告代理店までお問い合わせください。

○広告サイズ…幅 183mm × 高さ 49mm（1色刷り）
○広告掲載料…下記広告代理店へお問い合わせください。
※広告掲載基準により取り扱いができないものがあります。

申込・問合せ 合同会社 IM 総合企画 ☎ 072・242・7997 FAX 072・296・7375

貯筋アップ講座

筋力アップで元気度アップ！「からだ（体力）年齢」を測定し、「健康でいるための秘訣」を学びます。

日時 ▽基礎編：11月15日、22日、29日、12月6日の火曜日 ▽復習編：12月20日、1月17日、2月21日の火曜日 午後1時30分～3時30分

場所 東港長寿園

対象 おおむね65歳以上の市民

（学習・講座）の続き

楽笑会

おおむね65歳以上の市民を対象に、健康づくりのための転倒予防・認知症予防などの話や運動を行います。

日程・場所 ▽10月11日(火)：宇多長寿園 ▽18日(火)：式内自治会館 ▽27日(木)：板原長寿園 ▽11月1日(火)：条東長寿園 ▽4日(金)：南公民館 ▽8日(火)：条南長寿園 ▽9日(水)：松之浜長寿園

時間 午前10時～11時30分(ただし、11月9日の松之浜長寿園は午後1時30分～3時)

問合せ 高齢介護課（市役所1階8番窓口）

いきいきフィットネス教室

おいしいごはんを食べながら、健康な体に保つことができれば一番いいですね。運動は健康のためには欠かせない生活習慣の一つです。今のご自分の体の状態・自分に合った運動を知り、健康な体をつくりましょう。

日時 ▽集団プログラム：11月7日(月)、12月5日(月) 午前10時集合、正午終了 ▽個別プログラム：11月1日(火)から受講開始(指定するときに受講可能)

場所 スポーツクラブ ルネサンス・アルザ泉大津

対象 40歳以上の市民（医療機

（医師から運動制限の指示を受けている人は参加不可）

定員 25人

参加費 無料（参加した人には『若さの秘訣！』冊子をプレゼント）

講師 運動指導士など

内容 ①インボディ測定（からだ年齢・筋肉・脂肪バランスなどを測定）②体力測定、③ストレッチ・筋力アップ運動・栄養や口腔の講話など（初心者も大丈夫な運動内容です）

申込・問合せ 10月24日(月)から電話または高齢介護課介護予防係（市役所1階8番窓口）へ

和泉修氏「食」おもしろ講演

テレビやラジオでおなじみの和泉修氏による「食」に関するテーマの講演会です。同氏はタレント業の傍ら、現在大学客員教授も務め、健康や食育に関する研究を行っています。

会場には、栄養バランス測定や体組成計体験コーナーなどの健康ブースなどのさまざまな展示コーナーもあります。

日時 10月22日(土) 午後2時～3時(受付1時45分)

場所 保健センター

関などで運動を制限、禁止されていない人

定員 30人(定員になりしだい締切)

料金 1000円

内容 ▽運動実技6回(個別プログラム4回、集団プログラム2回) ▽インボディ(体脂肪・筋肉量測定機)測定など(個別プログラムではジム、スタジオ、プールがすべて利用可能。個別プログラム内容はトレーナーが作成・案内)

申込・問合せ 10月13日(木)から、電話（☎33・8181）か直接保健センターへ

なお、参加費と引き換えに受講券をお渡しします。

**子育てカウンセリング
研修会**

教育支援センターでは、臨床心理の先生を招き、子育てカウンセリング研修会を開催しています。毎月、子育てに関するテ

初級パソコン活用講座

ワードの基本ができる55歳以上の人が対象で2回とも同じ内容の講座です。

日時 10月28日(金)、11月25日(金) 午後1時30分～4時30分

場所 総合福祉センター

定員 1回12人(応募者多数の場合抽選)

参加費 無料

申込・問合せ 10月18日(火)、11月15日(火)までに所定の申込用紙、または往復はがきに住所・氏名・年齢・電話番号・受講希望月を記入のうえ、シルバー人材センター（〒5951002 6 東雲町912 ☎23・1007）へ

ーマで、親と子の関係や子育てについて、学習しています。いっしょに学習してみませんか？

10月のテーマ ～子どもの携帯電話の使用について～

日時 10月13日(木) 午前10時～正午(受付午前9時45分)

11月のテーマ ～家庭におけるしつけについて～

日時 11月10日(木) 午前10時～正午(受付午前9時45分)

12月のテーマ ～保護者どうしの付き合い方～

日時 12月8日(木) 午前10時～正午(受付午前9時45分)

場所 教育支援センター2階大研修室(旧戎小学校跡)

対象 幼稚園～中学生ぐらいのお子さんがいる保護者など

申込・問合せ ①参加者氏名、②お子さんの年齢、③参加日(複数可)を記入のうえ、ファクス、メール、郵送のいずれかの方法で、教育支援センター（〒5951004 1 戎町3141 ☎31・4460 FAX 33・7353 E-mail: izedc@ioctv.aq.ne.jp）へ

なお、参加希望者は原則として、全員受講可とします。受講可の連絡はしませんので、ご了承ください。

また、各自スリッパをご持参ください。車での来所は遠慮ください。

（イベント）の続き）

泉大津エコ フリーマーケット

消費者の意識向上を図ることを目標としている泉大津消費者問題研究会では、家庭の不用品のリサイクルを目的としたフリーマーケットを開催します。

日時 10月29日(土) 午前10時～午後3時（雨天中止）

場所 市役所南側駐車場（車でのご来場はご遠慮ください）

エコフリーマーケット

出店者募集

対象 市内在住の人

募集数 先着30組

ブース面積 間口2・5m×奥行5m

出店料 1ブース500円

出店物 家庭の不用品に限る（飲食物・医薬品・化粧品は不可）

申込・問合せ 10月6日(休)午前9時から産業政策課（市役所1階2番窓口 ☎33・9197）へ

就労支援

ミニ・エコマーケット

市では、地域就労支援ボランティア泉大津（NPO泉大津）と協働して障がい者や母子家庭の母親など就職困難者の「雇用・就労」を支援するため、次のとおりミニ・エコマーケット

を開催します。

日時 10月23日(日) 午前11時～午後1時

場所 勤労青少年ホーム

内容 衣類・子ども用品・贈答品など

ご協力ありがとうございました

前回のミニ・エコマーケットは、7月24日に泉大津市障害者団体連絡協議会・小津の花などの応援をいただき開催しました。その売上金3万5560円は、障がい者や母子家庭の母親などの就職困難者の就労に活用しました。

未使用品の無償提供にご協力を

未使用の贈答品、幼児・子ども用品、衣料の無償提供のご協力・ご支援をお願いしています。勤労青少年ホームで随時、受け付けています。

問合せ 労働政策課（☎23・8689）

にんじんサロンの お知らせ

にんじんサロンでは、男女共同参画社会づくりのための学習活動の支援と交流の場となることを目指し、各種講座を開催しています。

なお、10月のイベントは右下表のとおりです。参加についてはお手数ですが、にんじんサロ

にんじんサロン10月の催し（☎・FAX 21・6555）

10月6日(木) 午後2時～4時

絵手紙 立花悦子さん

10月12日(水) 午前10時～正午

絵手紙 亀高怜子さん

10月20日(木) 午前11時～11時30分

子どものためのおはなし会 エンジェルクラブ

10月20日(木) 午後2時～4時

絵手紙 立花悦子さん

10月21日(金) 午前10時30分～11時30分

チェア・エクササイズ（音楽を聞きながらからだを動かしましょう！） 本田ますみさん

10月22日(土) 午前10時～正午

色紙に絵を描きましょう 亀高怜子さん

10月26日(水) 午前10時～正午

絵手紙 亀高怜子さん

10月27日(木) 午後2時～1時間程度

「川柳などで、頭の活性化をしてみませんか？」

楠畑正史さん

11月1日(火) 午後1時30分～3時

「にんげんから人間へ」～笑うという特権～

楠畑正史さん

サロンをご利用の際には、必ずスリッパなど上履きをご持参ください。

※10月の休館日は、毎日曜・月曜日・8日（祭礼）および10日祝です。

クリーンエネルギーフェア 2011

市では、地球環境問題を身近に感じ、クリーンエネルギー・エコとは何か？ なぜ必要か？を楽しみながら理解してもらうために次のとおりクリーンエネルギーフェアを開催します。

日時 11月6日(日) 午前10時～午後4時

場所 アルザ泉大津（いずみおおつシティ）1階アトリウム

内容 実験教室、展示（電気自動車など）

実験教室参加者募集

太陽電池でお誕生日カードを作ろう！

時間 90分程度

対象 小学4～6年生とその保護者

定員 60組120人

申込・問合せ はがきに参加者（保護者同伴）氏名、学校名、学年、住所、電話番号を記入のうえ、10月20日(休)までに、〒595-1868 環境プロジェクトチーム（市役所2階）へ



防火図画作品展

市内各小・中学校の児童・生徒が描いた防火図画の優秀作品を展示します。ぜひご覧ください。

日時 10月28日(金)午後1時～11月5日(土)午後1時（休館日10月31日）、11月4日(金)

場所 総合体育館1階ロビー（開館時間 午前9時～午後9時）
問合せ 消防本部警備係（☎21・0119）

あすとホール （☎20・6788）

■赤ちゃんといっしょに

「抱っこステップ&ダンス」

本格的なダンス講師による新しい「赤ちゃんとのふれあい遊び」です。首がすわっている赤ちゃんから、抱っこして大人が動けるくらいの幼児といっしょにリフレッシュタイムを過ごしましょう。

日時 10月22日(土) 午前10時30分～11時30分（午前10時受付開始）

対象 4か月から2歳くらいまでの乳幼児と保護者（受講中は講師の指示に従って自己責任のうえ、無理な動きはしないでください）

定員 先着30組

参加費 無料

持物 抱っこひも・親子用水分補給品・タオル・バスタオル・着替えなど

講師 大久保毅一（プロダンスインストラクター・元堺市学童保育指導員）

申込 あすとホール受付または電話予約

■あすと絵本の読み語り会

おやこで楽しめる絵本の読み語り会です。あすとホールでは絵本の貸し出しもしています。

日時 10月23日(日) 午前11時～11時30分

参加費 無料（年齢制限なし）

申込 不要

■第10回 みんなが主役！

あすとフォークの広場

60～70年代に大流行したフォークソング、青春時代を思い出しながら楽しみましょう。お客さんも舞台上に立って演奏（アコースティック限定、事前要予約）していただけます。

日時 10月23日(日) 午後2時開演（午後1時30分開場）

定員 先着50人

出演 吉岡克浩、松田洋子、小林泉ほか

入場料 500円

申込 あすとホール受付または電話予約

■第11回 あすとアカデミー

生徒作品展

毎年恒例のあすとアカデミーの生徒の皆さんの作品展です。

日時 10月29日(土)、30日(日) 午前10時～午後7時（30日は午後5時まで）

30日(日)にフラワーアレンジメントの体験コーナーあり（有料）。詳しくは、問い合わせください。

入場料 無料

出展予定講座 子ども絵画・はがき書画・着物リメイク・フラワーアレンジメント・書道・着物着付け・水彩画・ポストカードに描く小さな水彩画・アクリル画・俳句

■おはなしキャラバン つばざ、人形劇「アラジン」

泉大津を拠点に全国各地で大活躍中のNPO法人おはなしキャラバン つばざによる楽しい人形劇です。

日時 11月3日(例) 午後3時～4時（開場午後2時30分）

入場料 無料（年齢制限なし）

定員 先着100人

申込 あすとホール受付または電話予約

（社）泉大津青年会議所 10月度公開例会

『ブタがいた教室』

～命の授業、600日～

映画にもなり話題を呼んだ『ブタがいた教室』の原案者で、実際に小学生と食べることを目的にブタを飼育した経験を持つ黒田氏をお招きし、当時の様子や生じた葛藤、そこから学んだ食

べることの意味などを生きた言葉で語っていただき、命の尊さやあり方を再確認していただきます。

日時 10月20日(木) 午後7時～9時（午後6時30分受付）

場所 市民会館小ホール

参加費 無料

定員 先着150人

講師 佛教大学教育学部教授 黒田恭史氏

問合せ （社）泉大津青年会議所（☎21・1060 URL <http://www.izumi-jc.or.jp>）

東日本大震災復興支援 南大阪ゴスペルフェスティバル

被災地をゴスペルを通して応援しよう。関西で活躍するゴスペルアーティストをお呼びし復興支援のためのゴスペルコンサートを行います。

日時 10月22日(土) 午後7時～9時 10月23日(日) 午後2時～4時

場所 市民会館大ホール

入場料 無料

音楽ゲスト 市岡裕子&Spiritual

Sounds・山本真一郎&SCABAND・足立学&Wings Gospel Choir・東陽中学校吹奏楽部

総合同会 森祐理

問合せ 南大阪ゴスペルフェスティバル実行委員会（☎22・3585）

第15回世界食料デー 南大阪大会開催

ハンガーゼロの世界を目指して…迫り来る食料危機

干ばつによる食糧難によってソマリアでは40万人が餓死の恐れがあると伝えられました。

世界の飢餓はわたしたちと関係のないものではなく、わたしたちも密接に関係しています。世界の現実を知るとき、わたしたちにもできることがあります。

日時 10月15日(土) 午後2時～4時

場所 テクスピアホール

入場料 無料

講演 秋元義彦（株）パンアキモト代表取締役

現地報告 酒井慶子（日本国際飢餓対策機構フィリピン駐在スタッフ）

音楽ゲスト タッシーとゆかいな小東風たち

問合せ 世界食料デー南大阪大会実行委員会（☎22・3585）

特定健康診査実施表				
	対 象	日 程	受付時間	健診会場
集団 健診	40～74歳 (75歳誕生日の 前日～47.3.31 生まれ)	10月14日(金) 10月16日(日)	午前9時～11時30分 予約制ではありませんので直 接会場にお越しください。 なお保健センターの開館時間 は8時45分からです。	保健センター (宮町2-25)
	40～74歳 (75歳誕生日の 前日～47.3.31 生まれ)	受診券到着後～ 平成24年3月 31日(出)	医療機関によっては、予約が 必要な場合がありますので、 医療機関にお問い合わせくださ い。	市内特定健康診査 指定医療機関(受 診券同封のパンフ レット参照)

40～74歳の国民健康保険
加入者の皆さんへ



特定健康診査はもう受診しま
したか？ まだの人は、受診券
を持って受けに行きましょう。紛
失した場合は再発行します。

国民年金保険料前納割り引き表			
	毎月納付の納付額 (6か月分)	下期分の前納額 (6か月分)	割引額
定額保険料	90,120円	89,390円	730円
4分の3納付 (4分の1免除)	67,620円	67,070円	550円
半額納付 (半額免除)	45,060円	44,690円	370円
4分の1納付 (4分の3免除)	22,560円	22,380円	180円

国民年金保険料をまとめて
前払いすると割引されます

平成23年度下期分(10月～翌
年3月分)の前納保険料額は、
8万9390円です。毎月納付
と比べて730円の割り引きが

持物 ①特定健康診査受診券・
質問票 ②泉大津市国民健康保
険被保険者証(保険証) ③健
診料1000円 ④介護保険証
(65歳以上の人で個別健診のみ)
なお、①の受診券・質問票は、
4月中旬に泉大津市国保被保険
者の皆さんに送付しています。途
中加入の人は加入日の翌月末に
発送します。
問合 保険年金課保健事業係(市
役所1階5番窓口)



障がい福祉計画の
策定委員募集

平成24～26年度を計画期間と
する「泉大津市第3期障がい福
祉計画」を策定する策定委員会
の委員を次のとおり募集します。
応募期間 10月3日(月)～14日(金)
の午前8時45分～午後5時15分
(ただし、土・日曜日、祝日を除
く)

策定委員会 平成24年3月まで
の間に2時間程度の会議を2回
開催の予定(開催は平日の午後)
応募対象者 本市に居住し、身
体障がい、知的障がい、精神障
がいその他の心身の機能の障が
いがある人
募集人数 若干名(応募者多数
の場合は抽選)
申込・問合 所定の用紙に住所
氏名、年齢、連絡先電話番号お
よび応募理由を記入のうえ障害
福祉課(市役所1階6番窓口)
へ

低炭素社会を推進する
補助金等交付希望者追加募集

地球温暖化防止対策の一環と
して、次の機器の設置者に対し、
予算の範囲内で補助金を交付し
ます。

なお、申請については予算額
に達するまでの間、先着順にて
受け付けいたします。

■交付を受けられる人の概要

- ①市税を滞納していない世帯の
人(同一世帯者も含む)。
- ②市内に住所を有し、市内の居
住する場所に設置すること
- ③その他、各々の交付要綱に定
める要件に該当すること

1. 高効率給湯器購入補助金(事
前・事後の申請可能)

補助対象 ガスエンジン給湯器
(エコウィル)、CO2冷媒ヒー
トポンプ給湯器(エコキュート)、
潜熱回収型給湯器(エコジョー
ズ)、家庭用燃料電池(エネファ
ーム)

補助金の額 2万円

設置期間 平成23年4月1日(金)
～平成24年3月31日(土)

申請期間 予算額に達するまで
の間

申請は、設置の前後を問いま
せん。その他、交付要綱に定め
る要件に該当すること。

2. 雨水タンク設置補助金(事
前申請が必要)

ありますので、ぜひご利用くだ
さい。また、保険料の一部が免
除されている人も、納付すべき
一部の保険料を前納できます。
また、前納用の納付書をお持ち
でないときは、堺西年金事務
所(☎072・243・790
0)にご連絡ください。

なお、平成23年度下期分の保
険料の前納は、10月31日(月)が期
限です。

問合 保険年金課(市役所1階
5番窓口)

家庭から出る可燃ごみは、
「緑色の袋(有料)」で

家庭から出る可燃ごみは、市
指定の「緑色の袋(有料)」でお
出しください。ご家庭から出る
ごみを、事業系の「黄色の袋(有
料)」で出しても収集しません。
指定袋等取扱店では、家庭系
の「緑色の袋」と事業系の「黄
色の袋」の両方を取り扱ってい
る店舗があります。ご購入の際
には、ご注意ください。

問合 生活環境課(市役所1階
3番窓口)

一輪車(オートバイ)
リサイクル料金が無料に

10月1日から、一輪車(オー
トバイ)のリサイクル料金が無

補助対象 80リットル以上の雨
水タンク

補助金の額 雨水タンク購入費
の2分の1以内(上限2万円)

事前申請期間 予算額に達する
までの間

その他、交付要綱に定める要
件に該当すること。

問合 生活環境課(市役所1階
3番窓口)

泉北就職情報フェアへの
求人事業所の参加募集

11月17日(木)に、たかいし市民
文化会館アプラホールで行われ
る「泉北就職情報フェア・合同
就職面接会(主催：泉北就職情
報フェア実行委員会)に参加す
る求人事業所を募集します。求
人を検討している事業所は、こ
の就職フェアへの参加をお願い
します。

なお、本フェアへの参加希望
につきまして10月7日(金)までに
ご連絡いただきますようお願い
します。

問合 労働政策課(☎23・86
89)



「広報いずみおおつ」広告募集(有料)

「広報いずみおおつ」では、毎月広告を掲載しています。
これは、市内産業の振興を図り、良質な商品やサービスなど
に関する情報を提供するために行うものです。
皆さんのご理解とご協力をお願いします。
掲載を希望される事業者は、下記広告代理店までお問い合
わせください。

○広告サイズ…幅 183mm×高さ 49mm(1色刷り)
○広告掲載料…下記広告代理店へお問い合わせください。
※広告掲載基準により取り扱いができないものがあります。

申込・問合 合同会社 IM 総合企画 ☎072・242・7997 FAX 072・296・7375

大阪府最低賃金改正

9月30日から「大阪府最低賃
金」の金額が改正され、使用者
は労働者に対し、次の金額以上
の賃金を支払う必要があります。
時間額 786円

▽大阪府最低賃金は、パート・
アルバイトなどを含むすべて
の労働者に適用
▽特定の産業の労働者について
は、別に「産業別最低賃金」
が定める

問合 大阪労働局労働基準部賃
金課(☎06・6949・65
02)、泉大津労働基準監督署
(☎32・3888)

〔その他のお知らせ〕の続き

許しません！ 不当差別

「大阪府部落差別事象に係る調査等の規制等に関する条例」が一部改正。新たに「土地調査等」を行う者を規制の対象に

結婚、就職などの人生の節目で、同和地区（被差別部落）出身というだけの理由で、婚約破棄や不採用にされるなどの不当な差別は絶対に許されません。府では「大阪府部落差別事象に係る調査等の規制等に関する条例」を10月1日に改正施行し、個人および土地に関する部落差別調査などをしないよう義務づけています。

問合せ 府府民文化部人権室（☎06・6941・0351）

農林水産省からのお知らせ

■食品表示110番

JAS法に基づき、一般消費者に販売されるすべての飲食品に正確な情報（品質表示）を表示することが義務付けられています。この食品表示について、聞きたいことやおかしい表示を見つけた場合はお問い合わせください。

■食品表示講習会講師派遣

食品表示について広く知っていただくため、消費者や食品事業者向けに食品表示の講師派遣を無料で行っていますので、ご利用ください。

布団丸洗い乾燥サービス

社会福祉協議会では、布団の丸洗い乾燥サービスを実施します。

対象者 介護保険制度における要介護度4・5で常時寝たきりの人、または重度の身体障がい者で常時寝たきりの人

定員 先着15人

対象品物 対象者が使用している掛布団・敷布団各1枚

費用 無料

申込・問合せ 10月3日(月)～14日(金)に介護保険被保険者証または、身体障害者手帳と印鑑を持参のうえ社会福祉協議会（☎23・1393）へ（電話申込み不可）



労働保険料の納付期限は10月31日(月)です

事業主の皆さん、労働保険料第2期分の納付期限は、10月31日(月)です。忘れずに納付しましょう。なお、事務組合へ事務委託している事業主の納付期限は異なります。

問合せ 大阪労働局労働保険徴収課（☎06・4790・6330）、泉大津労働基準監督署（☎32・3880）

国民健康保険被保険者証の有効期限について

10月に国民健康保険の被保険者証の更新を行います。被保険者証の有効期限は、通常来年10月末となっていますが、それまでに75歳の誕生日を迎えられ、後期高齢者医療制度に移行するなどの場合には、有効期限は変わります。

①11月2日以降に75歳になる人は、後期高齢者医療に移行するため、世帯のほかの人の被保険者証と分けて、75歳の誕生日の前日までの有効期限となります。

問合せ 献血推進協議会（☎23・1393）

善意銀行



「ご協力ありがとうございます。11月1日～31日取り扱い分。」

◇5000円 匿名
◇2000円 貫野ミツ子
◇1000円 吉田千代子
◇2000円 菊地正代
◇5000円 匿名
◇2万円 栄地蔵尊
◇6565円 第21回クラッシュチャリティーライブ、音楽でつながる笑顔の街〜We Love NUMOTSU〜。

（敬称略）

火葬場の点検に伴う市営葬儀の休業について

市では、10月9日(日)に市営新火葬場（ゆうしお）の炉の一斉点検を実施します。そのため、当日の火葬業務ならびに市営葬儀の「葬儀・告別式」の執行を休業させていただきます。

なお、祭壇の「飾り付け業務」は、平常どおり行います。

問合せ 市民課（市役所1階4番窓口）

更新では、来年10月末までの有効期限とし、被保険者証に区分が変更になることを記載しています

問合せ 保険年金課（市役所1階5番窓口）

やめよう違法・めいわく駐車、なくそう放置自転車！

たった1台の違法駐車・めいわく駐車が、子どもの飛び出し事故や交通事故の原因になったり、緊急自動車などの通行妨害、交通渋滞の原因になっています。また、道路などの通行の妨げになるものには、放置自転車・放置バイクなどがあります。市内では、泉大津駅、松ノ浜駅、北助松駅周辺が自転車などの放置禁止区域となっています。「思いやりと譲り合い」の気持ちを持つことで、交通事故を減らすことができます。

市民の皆さんのご協力をお願いします。

問合せ 土木課（市役所2階）

今月の納税・納付

- 市・府民税（普通徴収）……第3期分
 - 国民健康保険料（普通徴収）……10月分
 - 後期高齢者医療保険料（普通徴収）……10月分
 - 介護保険料（普通徴収）……10月分
- ※納期内に納付してください。
※便利な口座振替をご利用ください。

編集後記

▽ブームに乗ってランニングを始めました。新しいシューズを履き、胸の高鳴りを聞きながらいざ出発！吸って吸って、吐いて吐いて。（5分後）吸って吸って……あああ。ぐ、ぐるじい。まずは基礎体力があ。（小）▽「想定外」を「想定する」ことの大切さ。東日本大震災や今回の台風12号の被害から得た教訓となりました。この教訓に学び、日ごろから備えておく。市では11月5日(土)に総合防災訓練（P7）を実施します。（光）▽今年も「だんじりまつり」を取材します。秘書広報課の職員が腕章をして市内各所で写真撮影を行いますのでご協力ください。11月号では、各町自慢の「だんじり」を紹介できると思っています。ご期待ください。（濱）

「混ぜればごみ、分ければ資源」11月の資源ごみ収集日

	カン・ビン・せともなど	ペットボトル・食品トレイ・古紙
月・木コース	2日(水)、16日(水)、30日(水)	9日(水)、23日(水)
火・金コース	2日(水)、16日(水)、30日(水)	9日(水)、23日(水)
水・土コース	3日(木)、17日(木)	10日(木)、24日(木)

粗大ごみの収集（有料制）をご希望の人は、粗大ごみ電話申込センターへ電話でお申し込みください。
☎0800・123・5300（通話料無料）・☎0725・23・8522（携帯）
☎0800・500・5300（主に聴覚障がい者などが対象）
ホームページアドレス <http://www.i-kankyo.co.jp>

ごみ減量に向けたスローガン

プロジェクト!! G-50

平成23年度	市全体の排出量
8月分	1,046トン
H20年度同月比	▲274トン
H22年度同月比	▲89トン

20年度より21%、22年度より8%減量できました！

- 市役所 ☎33・1131 FAX 21・0412
- 消防本部 ☎21・0119 FAX 33・0531
- 市立病院 ☎32・5622 FAX 32・8056
- 市民会館 ☎21・7050 FAX 21・7054
- にんじんサロン ☎21・6555 FAX 21・6555
- 総合福祉センター ☎23・1390 FAX 23・1394
- 高齢者保健・福祉支援センター（ベルセンター） ☎21・0294 FAX 21・8294
- 労働政策課 ☎23・8689 FAX 32・6432
- 教育支援センター ☎31・4460 FAX 33・7353
- 図書館 ☎32・0562 FAX 31・0377
- 織編館 ☎31・4455 FAX 31・4457
- 池上曾根弥生学習館 ☎20・1841 FAX 20・1866
- 勤労青少年ホーム ☎32・6432 FAX 32・6432
- 南公民館 ☎33・1764 FAX 33・1300
- 北公民館 ☎23・0505 FAX 23・0566
- 総合体育館 ☎33・1200 FAX 33・1202
- 保健センター ☎33・8181 FAX 33・4543



市役所関係機関の連絡先