

◆应急携带品 - 将下列物品放入背包!

- | | | | |
|--------------------------------|-----------------------------------|----------------------------------|-----------------------------|
| <input type="checkbox"/> 存折·印章 | <input type="checkbox"/> 急救用品 | <input type="checkbox"/> 应急食品 | <input type="checkbox"/> 水 |
| <input type="checkbox"/> 衣物·毛巾 | <input type="checkbox"/> 身份证明的复印件 | <input type="checkbox"/> 收音机·手电筒 | <input type="checkbox"/> 鞋子 |
| <input type="checkbox"/> 现金 | <input type="checkbox"/> 纸尿裤等卫生用品 | <input type="checkbox"/> 防灾手册 | <input type="checkbox"/> 哨子 |



◆发生紧急情况时有用的信息·联系方式

大阪府外国人咨询处 ☎ 06-6941-2297

URL : <http://www.ofix.or.jp/life/index.html>

大阪防灾网络

URL : <http://www.osaka-bousai.net/pref/index.html>

消防站 (发生火灾或伤病时)

☎ 119

警察局 (发生案件或事故时)

☎ 110

◆确认安危的方法

① NTT 灾害用留言专线 (☎171)

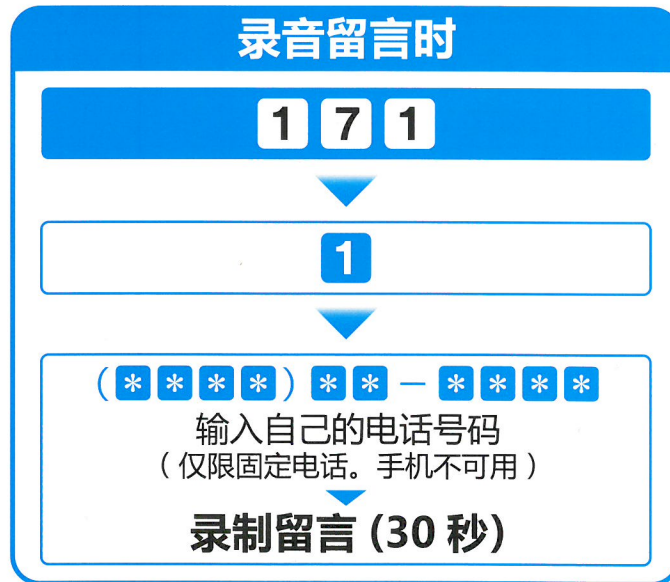

② 手机的灾害留言板服务

在发生灾害时,手机画面上会显示“可以开始使用灾害用留言板”的引导通知。请在各手机电话公司的主页等上面确认是否有此项服务及其内容等。

发行:平成 26 年 10 月 泉大津市综合政策部危机管理课
 大阪府泉大津市东云町 9 番 12 号 TEL: 0725-33-1131 (总机)

面向外国人的

(中文版)

泉大津市 防灾手册



因为不知道地震何时会发生,所以让我们来学习一下如何在地震中保护自身安全和正确避难的方法吧。另外,平时就需要做好对地震的准备。

人们所担心的南海海沟大地震,其强烈震动所引发的大型海啸有可能会带来巨大的损失。

在大地震发生后的不久,会接着发生一系列强度较小的地震,称之为余震。当大地震的震源在海里时,海水形成的巨大波浪向沿岸地带袭来,这就是海啸。



◆地震发生时,这样做!

地震总是随时随地地突如其来。为了能够不论何时何地都能沉着冷静地采取行动,我们在日常生活中就需要去思考和设想在发生地震时应如何行动。

地震发生时应该采取的行动要点

不抱侥幸心理,时刻有所准备

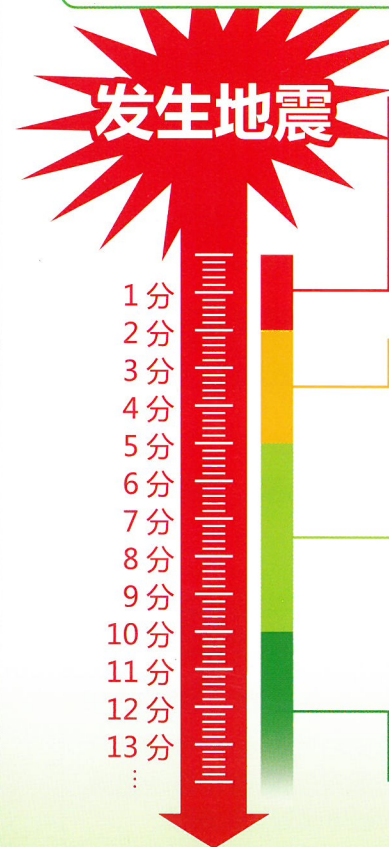

- | | |
|--|--------|
| ①首先要确保自身安全 | 0分~2分 |
| ②晃动停止后,查看火源,注意灭火,切断电源 | 2分~5分 |
| 煤气管道都具有遇强震自动停止供气的构造。等晃动停止,安全之后查看火源,关闭总开关。另外,请拉下电源总闸。 | |
| ③确认家人安危 | |
| 确认家人是否安全。事先与家人约定好发生灾害时应做的事项 | |
| ④确认海啸信息 | 5分~10分 |
| 当您在泉大津市内时收到海啸警报,大海啸警报时,请到南海本线以东的避难目标地点进行避难。预计海啸将在发生南海海沟地震 95 分钟后到达泉大津。 | |
| ⑤确保逃生路线 | |
| 发生地震时,门窗可能会因晃动而歪斜导致无法打开。请小心破碎的玻璃,穿好厚底拖鞋或运动鞋。 | |
| ⑥确认邻里安危 | 10分~ |
| 确认是否有人被埋在附近的倒塌房屋下,有没有发生火灾。 | |

◆泉大津市海啸预警图

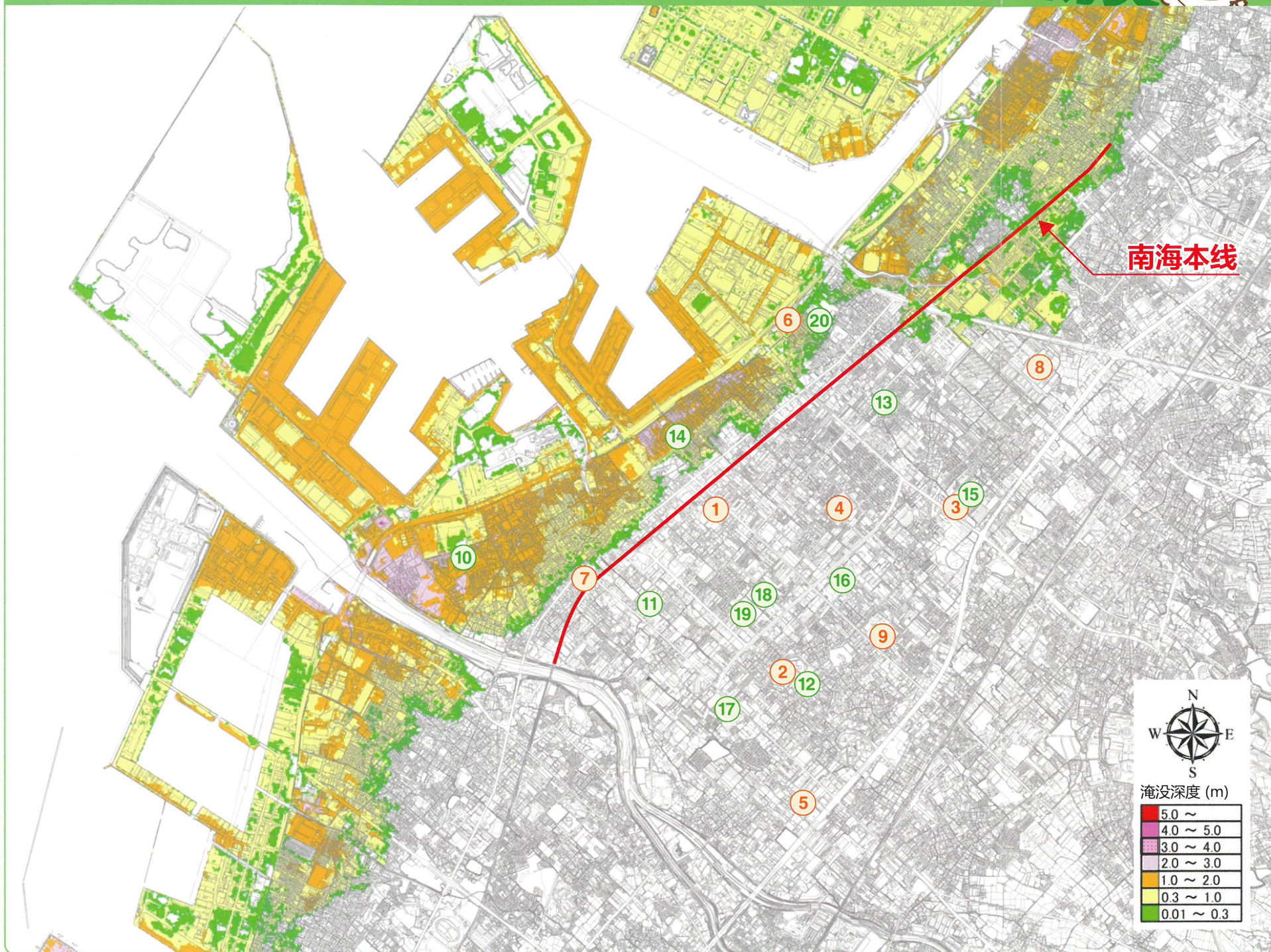

【临时避难处】

在发生灾害时为了躲避危险的临时避难场所

名称	地址
①东云公园	东云町地区内
②穴师公园	池浦町3丁目地区内
③畦田公园	千原町2丁目地区内
④古池公园	曾根町3丁目地区内
⑤三十合池公园	我孙子地区内
⑥助松公园	助松町4丁目及松之浜町1丁目地区内
⑦戎町公园	戎町地区内
⑧信太高中体育场	和泉市葛之叶町3-6-8
⑨泉大津高中体育场	北丰中町1-1-1

【避难所】

为因灾害导致房屋倒塌、被烧毁·冲毁而失去住处的人提供临时避难生活的场所

名称	电话号码	地址	备注
⑩戎小学	21-2000	河原町3-7	海啸避难大楼
⑪旭小学	21-2002	昭和町2-27	海啸避难大楼
⑫穴师小学	21-2004	我孙子1-12-10	
⑬上条小学	21-2006	东助松町3-13-1	海啸避难大楼
⑭浜小学	21-2008	小松町5-6	海啸避难大楼
⑮条东小学	21-2012	千原町2-12-1	
⑯条南小学	21-2022	官町9-1	
⑰楠小学	22-0051	我孙子2-4-7	
⑱东阳中学	33-5461	池浦町4-4-1	
⑲诚风中学	33-5761	池浦町4-1-1	
⑳小津中学	22-6501	助松町2-13-1	海啸避难大楼

◆海啸避难的基本方针



预计海啸将在发生南海海沟地震 95 分钟后到达泉大津，最高浪高可达 4.4m。
请保护好自身安全，当感到长时间的强烈晃动时，请马上确认海啸信息，前往南海本线以东的避难目标地点进行避难。

地震发生

大海啸警报、海啸警报发布
感觉到强烈地震及长时间晃动
市里发布了避难指示、避难劝告

发生地震
约95分钟后海啸到达

水平避难

请前往南海本线以东的避难目标地点进行避难

无论如何难以进行水平避难时
垂直避难

当无法及时逃生、很难去远处避难时，请前往海啸避难大楼等高处进行避难

海啸避难须知



邻里间的互助很重要！



避难时要步行！

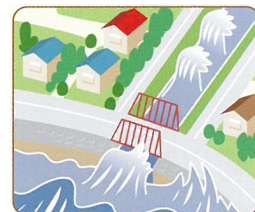

不要靠近海岸、河流！

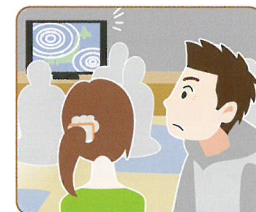

不要凭个人判断而返家！



避难有困难时请垂直避难

在得知警报较晚或者避难困难时，在无法保证足够的时间避难的情况下，请到附近的海啸避难大楼进行避难。在海啸避难大楼的入口附近都设有牌子，如右图所示。

