



# いずみおおつ

令和 3 年  
2 0 2 1

7

No.734

おづみん柄の  
**エコバッグ**を販売中！  
使ってエコしよう！



**シャープペン**も販売中だ羊～



- 32 31 23 22 21 20 18 15 14 13 12 10 9 8 6 5 4 3 2
- 夏イベント・講座特集  
オンライン英語学習参加者募集  
／オンラインセミナー開催  
新型コロナウイルス感染症に  
関する情報  
新型コロナウイルス接種Q&A  
避難情報の基準変更／災害情  
報の入手方法／避難を支援  
熱中症は予防が大事！  
図書館コラム シーブラ整備  
の進捗状況をお知らせ  
自治会からのお知らせ／サ  
マージャンボ宝くじ発売！！  
地域で育む「ミニミニティ・ス  
クール」  
後期高齢者医療制度のお知らせ  
コラムスタンド／市長のうき  
子育て応援ひろば  
健康のページ／健康アップ大  
作戦！  
エンジョイ！SPORTS！！  
消費生活センター  
おおつ物語／文化財へのいざ  
ない  
情報かわら版  
市民レポーターの紹介／元気  
でーすーおおつこ  
シーサイドBBQがオープン／  
新型コロナウィルス関連／  
LINEアンケート

今月号の  
もくじ









# オンライン英語学習プログラム 参加者募集！



詳細は  
こちら

フカキ夢・ひとづくり グローバル人材育成研修

研修では全国の中高生と英語でのグループワークや自主学習コンテンツなど、英語力はもちろん主体性やコミュニケーション力を身につけることができます。

すべての授業がオンラインで行われるプログラムなので、自宅にいながら実践で使える英語を話し、学べる絶好の機会です。※タクトピア様が運営するプログラムへの参加です。

## 昨年度参加者の声

常に  
英語に触れることで、  
英語学習を持続する  
習慣が身についた。  
(高2)

人見知りで話すことが  
苦手だったが、グループ  
ワークが沢山あったので、  
積極的に話せるよう  
になった。(中1)

視野が広がり、  
物事を主体的に考える力が  
ついた。(中3)



**研修日時** ①10月～12月 ②令和4年1月～3月  
▷参加型オンライン授業：月4回1時間30分程度のグループワーク

▷オンライン自主授業：週1回の課題配信

▷授業生配信：英語教育のエキスパート講師による、月2回1時間の生授業配信

**場所** 自宅など（光インターネットとパソコンが必須）

**対象** H15.4.2～H21.4.1 生まれで次の条件を満たす人

- (1) 市内在住、または泉大津市立中学校に通学している
- (2) 英検3級程度以上の英語力がある（レベル分けで授業）

**募集人数** ①・②ともに10人（「志望動機」「研修で学びたいこと」により審査を行う）

**応募期間** 7月1日(木)～8月12日(木)

**応募方法** 申込書（所定用紙）を持参または郵送。「保護者同意欄」以外はすべて申込者自筆のこと。

※申込書は政策推進課で配付か市ホームページからダウンロード。

**費用** ①・②ともに5万～5万8,000円程度（レベルによる）※受講後、市から費用の3分の2の額を助成

まずは体験会に  
参加してみよう！

## 研修開催までに体験会（無料）を開催

興味はあるけど、英語力が不安…。どんなプログラムか見てみたい！といった人必見の体験会を開催します。

対面で講師の先生を中心にしたワークショップで、よりリアルに体感できます。

研修に参加しない人も、無料で参加可能です！

（参加可能枠に対して先着順）

**日時** 7月17日(土) 3時間程度（午後開催予定）

**場所** テクスピア大阪

**申込** 必要事項（氏名・住所・学校・学年・連絡先）

を次のアドレスに送信。seisaku@city.izumiotsu.osaka.jp

問合 政策推進課



## オンラインセミナーを開催！

新型コロナウイルス感染症の影響により、今までのように一つの場所に多くの人が集まって講演やセミナーを開催することが困難な状況となっています。

そこで、オンラインによるセミナーを年5回開催し、ウィズコロナ・アフターコロナの時代に即した情報や免疫力アップ、心と体を自分でケアする方法などを皆さんに提供します。

テーマや日程などが決まり次第、ホームページなどでお知らせします。

問合 秘書広報課

今後の情報に  
どうぞ期待！

## 新型コロナウイルス感染症に関する情報

新型コロナウイルス感染症に関する新たな支援をお伝えします。

各支援に関する最新情報や申請方法など詳細は市ホームページをご覧ください。



市ホームページ

### 支援

#### 新型コロナウイルス感染症対策事業者設備改修支援金

市内事業者が実施する、新型コロナウイルス感染症拡大防止につながる設備の導入および、改修に対して次の対象経費の一部に、支援金を支給します。

##### 支援金対象経費

店舗等利用者が共有で使用する空間において、以下の設備の整備に係る費用のうち、令和3年4月1日以降に開始され、申請時点においてすでに改修および、支払いが終了しているもの。

- ①換気型エアコンの導入・改修
- ②蓋付便器への改修
- ③和式便器から洋式便器（蓋付）への改修
- ④手洗用水栓の自動水栓化

##### 支援金の額

支援額算定対象経費（税抜）に3分の2の割合を乗じた額。

- ・支援金の上限額は、1事業者につき20万円。
- ・支援金の申請は、1事業者につき1回限り。

##### 申請方法

市ホームページで申請書などの様式をダウンロードまたは、泉大津商工会議所、地域経済課の窓口で配布しますので、必要事項を記載し、下の申込先にご提出ください。

なお、申請書などのほかに提出いただく書類がありますので、詳細は市ホームページまたは募集要項を必ずご確認ください。

##### 申請期間

7月1日（休）～11月1日（月）（必着）

##### 申込・問合せ

泉大津商工会議所

〒595-0062 田中町10番7号 ☎23・1111



詳細はこちら

### 支援

#### 泉大津 PCR 検査ステーション（民間 PCR 検査場）

##### 開設期間延長について（予約優先）

市民の皆さんの安心かつ安全な社会経済活動を支えるため、民間の運営事業者による泉大津 PCR 検査ステーションを開設しています。開設期間について5月31日までとしていましたが、運営事業者の協力を得て、8月30日まで延長します。なお、開設の曜日・時間に変更がありますので、ご注意ください。

**開設日時** 8月30日（月）までの月・水・金曜日（祝日除く）  
午前10時～午後2時

**場所** 泉大津市職員会館1階  
（東雲町9-12 泉大津市役所庁舎横）

**料金** 市民および市内事業者（在勤・在学者含む）⇒3,000円/回（税込）・その他⇒4,000円/回（税込）

なお、新型コロナウイルス感染症拡大防止対策として、当施設は予約を優先しています。

検査対象者や検査場の詳細、予約方法については事前にご確認ください。当日検査、出張検査については、以下の問合先へご相談ください。

**問合** 株式会社トップフェローズ ☎080・6564・9428  
（月～金曜日 午前10時～午後6時）  
※祝日除く



予約方法について



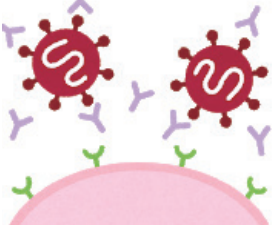

# Q&A

## 新型コロナウイルスワクチン

—新型コロナワクチン接種について不安や疑問にお答えします—



### Q

#### ワクチンの効果は？



### A

新型コロナワクチンは 2 回の接種によって、約 95%の有効性で発熱や咳などの発症を防ぐ効果や重症化の予防効果が期待されています。効果の持続期間については調査中であり、ワクチン接種による感染予防効果や中長期的な影響については明らかになっていません。

### Q

#### 接種は義務？



### A

接種は義務ではありません。接種を受ける人の同意がある場合に限り接種が行われます。感染症予防の効果と副反応のリスクの双方を理解したうえで、自らの意思で接種を受けてください。職場や周りの人などに強制したり、接種を受けていない人に、差別的な扱いをしたりすることのないようお願いします。

### Q

#### 変異株への効果は？



### A

ウイルスは絶えず変異し続けます。小さな変異でワクチンの効果がなくなるというわけではありませんが、それぞれの変異株に対して、ワクチンの有効性がどのくらいあるのかについて確認が進められています。

### Q

#### 接種後もマスクは必要ですか？



### A

ワクチンを接種した人から、他人への感染をどの程度予防できるかは分かっていません。引き続き、マスクの着用・手洗いや消毒・3 密の回避などの感染予防対策を行ってください。

### Q

#### 副反応が気になる…



### A

どんなワクチンでも体内に異物を投与するため、副反応が起こることがあります。

症状は、接種部分の腫れ、痛み、発熱、頭痛、倦怠感、筋肉痛などが主です。

まれに強い副反応も生じていますので、接種後は会場で、15 分～ 30 分待機して様子をみましょう。

ワクチン接種による副反応の詳細については、厚生労働省のホームページを確認ください。

厚生科学審議会 予防接種 [Q 検索](#)

### Q

#### 65 歳以上ですが、高齢者の枠が終了したら接種できないのですか？

### A

あくまでも優先接種の対象となっているだけです。7 月以降も接種は可能です。

接種を予約する際には、クーポン券が必要です。紛失した場合は下記のコールセンターまでお問い合わせください。

(クーポン券見本)

接種券		予約のみ		新型コロナウイルスワクチン 予防接種券(接種記録書) Certificate of Vaccination for COVID-19	
券種	2 ワクチン接種 1 回目	券種	1 予約のみ 1 回目	接種券番号	272060
請求先	大阪府泉大津市	請求先	大阪府泉大津市	接種券番号	210099999
接種券番号	210099999	接種券番号	210099999	接種券番号	210099999
氏名		氏名		氏名	
212720602100099999		112720602100099999		222720602100099999	
券種	2 ワクチン接種 2 回目	券種	1 予約のみ 2 回目	接種券番号	272060
請求先	大阪府泉大津市	請求先	大阪府泉大津市	接種券番号	210099999
接種券番号	210099999	接種券番号	210099999	接種券番号	210099999
氏名		氏名		氏名	
222720602100099999		122720602100099999		222720602100099999	
<p>接種を受ける方へ</p> <p>●シールは剥がさずに、台紙ごと接種場所へお持ちください。</p> <p>●右側の予防接種済証は接種が終わった後大切に保管してください。</p>					
接種券番号		接種券番号		接種券番号	
氏名		氏名		氏名	
住所		住所		住所	
生年月日		生年月日		生年月日	
大阪府泉大津市長 泉大津市 長 泉大津市 長		大阪府泉大津市長 泉大津市 長 泉大津市 長		大阪府泉大津市長 泉大津市 長 泉大津市 長	

#### 新型コロナワクチン接種について

ご自身の健康状態や感染状況（年代別の陽性者数、重症化率、死亡率など）、ワクチン接種による副反応の状況を確認のうえ、接種の判断をしてください。

市長からのメッセージ



ワクチンについての問い合わせは、泉大津市ワクチンコールセンターへ

フリーダイヤル

0120・920・705

受付時間 平日午前 9 時～午後 5 時  
※7 月末までは土日祝対応

おかけ間違いがないよう、電話番号を確認のうえ、お問い合わせください。



# 警戒レベル4「避難指示」で必ず避難！

問合 危機管理課

これまでの「警戒レベル4の避難勧告、避難指示（緊急）」の意味の違いが分かりにくい」という声から、「避難勧告」は廃止となりました。これからは、「避難指示（警戒レベル4）」で必ず避難※をしましょう！

日頃から、災害が発生した場合に「どう行動するか」を考えておきましょう！

※「避難」とは「難」を「避」けることであり、小学校や中学校の避難所に行くことではありません。安全な親戚・知人宅への避難やハザードマップで浸水リスクが無いなど安全を確認した上での自宅での避難（在宅避難）も考えられます。

警戒レベル		新たな避難情報等	
5		緊急安全確保※1	※1 市が災害の状況を確実に把握できるものではないなどの理由から、 <b>警戒レベル5は必ず発令される情報ではありません。</b>
～〈警戒レベル4までに必ず避難！〉～			
4		避難指示※2	<b>必ず避難する!!</b> ※2 避難指示は、これまでの避難勧告のタイミングで発令されることになります。
3		高齢者等避難※3	※3 警戒レベル3は、高齢者以外の人も必要に応じ、普段の行動を見合わせ始めたり、避難の準備をしたり、危険を感じたら自主的に避難するタイミングです。
2		大雨・洪水・高潮注意報 (気象庁)	
1		早期注意情報 (気象庁)	

■近くの避難所はどこ？

■日頃の備えてどうすればいいの？



泉大津市総合防災マップで、

市の被害想定や避難所などが確認ができます。

必要な人は危機管理課まで。市のホームページでも確認できます。

いざという時に備えた対策を普段から行いましょう！



総合防災マップ

これを読む！





# ～災害情報の入手方法～

## 最新の注意報・警報の発表情報を確認！



Facebook

- コミュニティラジオ局  
「FM いずみおおつ  
(85.5MHz)」
- 市ホームページ
- 市公式 LINE アカウント
- 市公式フェイスブック

- …事前に登録が必要です
- おづみんツイッター (市公式)
- 緊急速報メール
- 屋外スピーカー・広報車
- 災害用伝言ダイヤル 171
- おおさか防災ネット
- 避難所の混雑状況 (VACAN)



おづみん  
Twitter

### ●市公式 LINE アカウント

ラインの友だち追加から。

ID 検索または右の二次元バーコードを読み取って登録してください。(ID : izumiotsu-city)



LINE

### ●緊急速報メール

緊急地震速報、津波情報、災害・避難情報を一斉にお知らせします。受信設定は各携帯会社にご確認ください。

### ○屋外スピーカー・広報車

防災行政無線（屋外スピーカー）から緊急時は災害・避難情報をお知らせします。

☎0800・200・3890 で放送内容を確認できます。

### ○災害用伝言ダイヤル 171

災害時に通話が困難な場合、提供が開始される伝言板です。安否確認に活用できます。

### ●「おおさか防災ネット」

警報・注意報などの気象情報や地震・津波・避難情報など、最新の防災情報がメールで届きます。

アドレスへ空メールを送信し登録 [touroku@osaka-bousai.net](mailto:touroku@osaka-bousai.net)

### ○避難所の混雑状況 (VACAN)

パソコンやスマートフォンなどから、各避難所の位置や混み具合をリアルタイムで確認ができます。右の二次元バーコードで読み取ってアクセスしてください。



VACAN

## 避難行動要支援者の支援制度を進めています

**支援の仕組み** ①市役所で登録 ②市から避難支援者へ対象者の情報を提供 ③避難支援者による見守りや避難時の支援

### 避難行動要支援の対象者

次のいずれかに該当し、生活の基盤が自宅にあり、家族などの支援が困難で避難に何らかの支援を必要とする人

- 介護保険要介護者 3・4・5 の人
- 身体障がい者 1・2 級の人
- 知的障がい者（療育手帳 A）の人
- 精神障がい者保健福祉手帳 1 級の人
- 生活保護受給世帯で災害発生時に援護が必要な人
- 乳幼児（ひとり親家庭で就学前児童が 2 人以上の世帯）の保護者とその子
- 上記以外で本人からの申し出または市が災害時に支援が必要と認めた人

1

登録申請



2 避難支援者へ  
対象者の情報を提供



自治会、自主防災組織、  
民生委員、福祉委員など

3 見守りや避難時の支援



# 熱中症は予防が大事!



マスクと...  
熱中症も対策!

## (1)暑さを避ける

暑い日や暑い時間帯を避け、無理のない範囲で活動する。

## (2)適宜マスクを外す

- ・マスクを付けている時は、周囲の人と距離を十分取り、適宜マスクを外し休憩する。
- ・子どもは熱がこもり体温が上がしやすいので、顔色や体調の変化を気かけ、適宜マスクを外す。

## (3)水分を補給する

喉が渇く前に、こまめに水分補給を行う。  
(目安1日あたり1.2リットル)

## (4)体調管理をする

体温測定や健康をチェックを行い、体調が悪い時は自宅で静養する。

## (5)体力づくりをする

水分補給を忘れずに、適度に運動を行う。

## (6)室内を涼しくする

高齢者と子どもは、室内が高温でも気付かないため、日頃から室内温度を確認しエアコンなどを活用する。



切り取って保管ください

切り取り線

知っていますか?

救急安心センターおおさか

24 時間 365 日

「病院に行った方がいい?」

「応急手当の方法は?」

「近くの救急病院はどこ?」

「救急車を呼んだ方がいい?」

#7119

または

☎06-6582-7119

●相談料は無料! (通話料は必要)

●緊急性の高い相談には救急車が出勤!

迷ったらまずは電話!



子どもの急病など  
小児救急電話相談

365 日

#8000

または

☎06-6765-3650

午後8時~翌朝午前8時

●小児科医師支援体制のもと看護師が相談に対応! ●相談料は無料! (通話料は必要)

緊急性の判断から  
病院情報の案内まで

アプリ小児救急支援



大切なお子さんの症状から「緊急性」を判断し、救急車を呼ぶべきか? 救急相談すべきか? 医療機関を受診すべきか? の判断をアプリで行うことが出来ます。医療機関を受診される場合は、近くの医療機関をアプリがご紹介し、ワンタッチで電話をかけることができ、地図も表示されます。※必ず医療機関へ連絡してから受診してください。



9月1日開館決定!!



## 図書館コラム シープラ整備の進捗状況をお知らせします<sup>2</sup>

オープンに向け急ピッチで移転準備を進めています、今しばらくお待ちください。

問合 生涯学習課

### SHIPRAの現場紹介

※各機能の名称は仮のものです。  
※掲載写真は5月末に撮影。

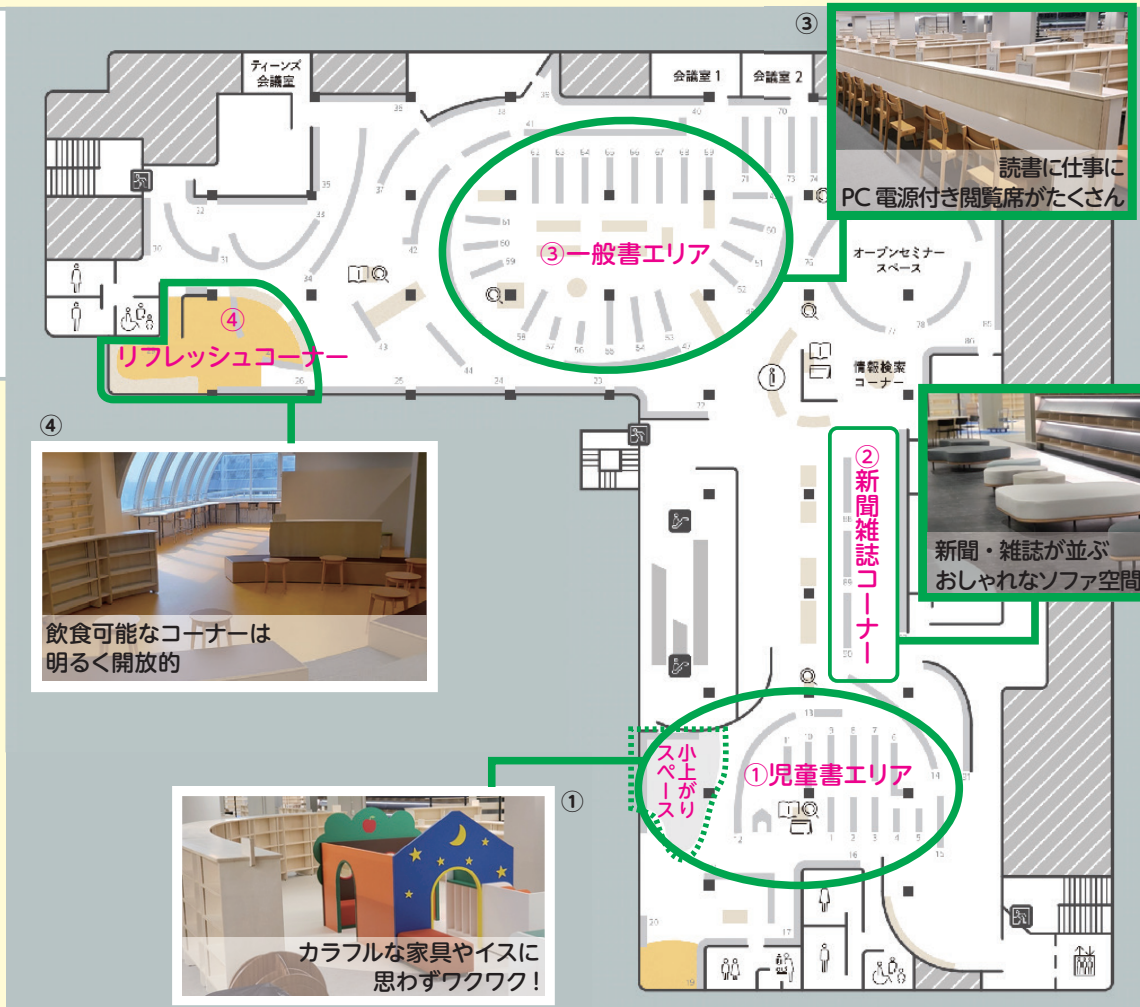

Q：前の図書館って今どうなってるの…

A：引き続き移転準備作業中です

本の自動貸出機などへの対応に向けたICタグの貼付作業など、多岐にわたって作業をしています。

ICタグの貼り付け・データの登録



1冊1冊  
気持ちを込めて!

本の修理



資料のカバーリング



地域のつながりの大切さが見直されています



## 地域の絆を育む自治会

東日本大震災や平成 30 年 9 月に襲来した台風 21 号などの災害を経験した今、私たちは人との絆の大切さを改めて考えるようになりました。その絆を育む身近な組織として自治会があります。自治会は、その地域に住む人たちの相互扶助と協力により、地域の環境美化や衛生、防犯などの活動を通じて、住みよいまちづくりに取り組んでいます。市内 78 の自治会の長で組織した自治会連合会では、自治会の発展・促進と相互の連携強化などに取り組んでいます。

### 自治会での取り組み

#### ■みんなで守る

子どもの登下校時の見守り、年末夜警などの地域を守る活動は、自治会が中心となって行っています。



#### ■安全なまちをつくる

夜道を明るくする防犯灯、地域を守る防犯カメラの設置も自治会が促進しています。



#### ■“たのしい”がいっぱい

夏祭りやお餅つきなどの笑顔いっぱいのイベントも、自治会が企画・運営しています。



#### ■もっと便利に、もっとお得に

自治会連合会は、FM いずみおおつと連携し、「Club いずみおおつカード」を兼ねた自治会員証を発行します。

自治会員証で「Club いずみおおつカード」と同じ割引特典が受けられたり、FM放送で自治会のイベント情報が得られるよう、取り組みを進めています。



### 自治会に入るには…

#### ①市ホームページから相談を申し込む。

スマートフォンなどから右の申込フォームを読み取って、相談申込ができます（申込フォームに氏名などの必要事項を記入ください）。後日、当該自治会から連絡します。

#### ②ご近所の自治会役員にご相談ください。



申込フォーム  
市ホームページ



## ◎自治会連合会役員

## ◎自治会長が決まりました！

令和3年度の各自治会の会長が決まりました。また、各自治会間の連携強化を図るために組織されている自治会連合会の役員も決定しましたので、お知らせします。

問合 市民協働推進課

### ■自治会連合会役員（敬称略）

役職名	校区	自治会名	会長名
会長	旭	下条町	大久保 學
副会長	浜	小松町	横田 勝久
副会長	戎西	西港町	中塚 邦明
副会長	条東	森町	池野 光治
総務	穴師	池浦町	高寺 壽
書記	上條	浜助松	山田 勝
会計	条南	条南町	中平 昭次
会計監査	戎東	戎町	泉谷 茂樹
会計監査	楠	宇多之庄	金田 豊治
理事	戎西	清水町	小西 雄規
	戎東	高津町	倉長 秀至
	旭	アルザ	薮 英昭
	浜	松之浜町	楠本 英治
	穴師	我孫子	馬場崎 久治
	楠	板原町	橘 教任
	上條	上条	榎本 稔
	条東	南曾根	南 雄二
	条南	北豊中町1丁目	橋本 達也

### ■各自治会の会長（敬称略）

校区	自治会名	会長名
戎西	河原町	北條 人志
	清水町	小西 雄規
	西港町	中塚 邦明
	下之町	山田 寛
戎東	高津町	倉長 秀至
	上之町	忠見 新一
	戎町	泉谷 茂樹
	本町	橘本 浩二
	神明町	尾上 豊
	東港町	道正田 孝男
	若宮町	定永 憲一
	田中町	山下 義孝
旭	式内町	澤村 良一
	府営式内住宅	森口 敏子
	旭町	平松 泰男
	昭和町	寺村 貢
	東雲町	丸谷 正八郎
	下条町	大久保 學
	宇多	二井 昭仁
	虫取	前田 和則
	下条町中	橋本 正三
	さつき団地	江草 大介
	ディオフェルティ泉大津	日高 史
	アルザ	薮 英昭
	リーベスト泉大津	和山 勇
	テスハイム	
	ガーデンズ泉大津	斎藤 律子

校区	自治会名	会長名
浜	菅原町	峯 正治
	春日町	梅津 司
	小松町	横田 勝久
	松之浜町	楠本 英治
	なぎさ町一番館	田中 義則
	なぎさ住宅	嵩島 幸矢
	なぎさ町2番	澤 幹雄
穴師	池浦町	高寺 壽
	府営要池住宅	永尾 正保
	我孫子	馬場崎 久治
	豊中町	辻川 正人
	東豊中	中村 弘己
	東豊中町上	奥村 吉弘
	穴田	岸本 多市
楠	板原町	橘 教任
	楠町東	小林 俊雄
	虫取市営住宅	竹山 政市
	宇多之庄	金田 豊治
	楠町西	小堀 正利
	板原リバーサイド	田岡 静伸
上條	助松町	片山 博文
	浜助松	山田 勝
	助松ハイツ	石附 恭子
	上条	榎本 稔
	東助松	田村 龍夫
	助森	神名 泰一
	東助松町3丁目	名下 専

校区	自治会名	会長名
上條	東助松町4丁目	堀口 浩
	東助松四一四	長谷川 恵子
	CFロイヤルガーデン	中根 勝己
条東	助松団地	片芝 清
	千原町	川上 博
	森町	池野 光治
	南曾根	南 雄二
	北曾根	道井 啓右
	尾井千原町	岡本 明久
	末広町	清水 良数
	森第一住宅	池口 規美
	新森	野原 キヨ子
	森北商店会	藤江 英伸
	北助松第一次団地	田辺 年史
	北助松第二次住宅	平塚 義治
	北助松第四次団地	猪俣 志津子
条南	寿町	小笠原 勇
	宮町	八木 久和
	二田町	米田 英信
	池園町	大原 二六
	条南町	中平 昭次
	北豊中町1丁目	橋本 達也
	北豊中二丁目	岡村 正雄
	北豊中町三丁目	坂口 清
	グランコート泉大津Ⅱ	西川 敬子

## サマージャンボ宝くじ発売！！

発売期間 7月13日(火)～8月13日(金)

1枚 300円



たこ焼きクーちゃん

サマージャンボ宝くじの当せん金は、1等・前後賞合わせて7億円！

サマージャンボミニも同時発売！！

サマージャンボ宝くじの収益金は、市町村の明るく住みよいまちづくりに使われます。

インターネットからも宝くじが買える！詳しくは「宝くじ公式サイト」を検索！

問合 公益財団法人大阪府市町村振興協会（☎06・6941・7441）

## コミュニティ・スクールってなに？

小津中学校区で令和元年度からスタートしているコミュニティ・スクール（略してコミスク）が、令和4年度から市内全ての小中学校でスタートします。

問合 教育政策課

### コミュニティ・スクールとは？

「学校運営協議会」という地域や保護者の委員と校長や教員が学校運営について話し合う場を設置した学校のことです。各学校の学校運営協議会で、保護者や地域の皆さんから「こんな子どもに育てほしい!」「あんな取り組みをしてみたい!」といった声をもらい、学校運営に生かしています。



### 地域とともにある学校づくり!

地域と学校が「地域づくり」「学校づくり」について同じ目標に向かって協力していくことが、これからは必要不可欠です。地域学校協働活動のボランティアとして地域の人たちに学校活動に参加してもらうことで、子どもたちが多様な人や価値観に出会える機会が増えます。また、地域の活動を活発にすることにもつながります。

コミュニティ・スクールは、地域の協力のもとで子どもたちを育てていく仕組みです。ぜひ、学校活動に参加してみませんか。

※地域学校協働活動のボランティアについては第2弾でお伝えします!



## コミュニティ・スクールと地域学校協働活動を一つの取組として

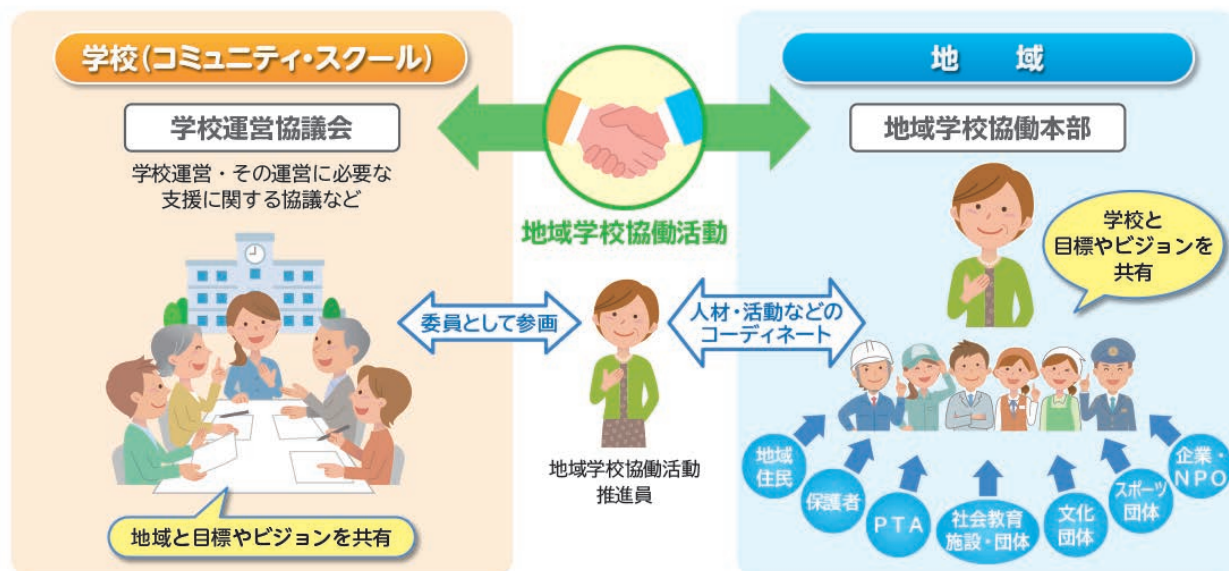

#### 学校運営協議会では

学校と地域が共通の目的を持ち、その実現に向け学校運営や運営に必要な支援について話し合います。学校が作成した運営方針である「スクールプラン」の承認も学校運営協議会の役割です。市から委嘱された地域住民や保護者が委員として参加します。

#### 地域学校協働本部とは

幅広い地域住民の協力を得て、地域全体で子どもたちの学びや成長を支えるとともに「学校を核とした地域づくり」を目指して、地域と学校が連携・協働して行う活動を地域学校協働活動といい、活動に協力してくれる人たちを地域学校協働本部といいます。



# 後期高齢者医療制度のお知らせ

## 被保険者証が変わります

8月から「桃色」に変わります。新しい被保険者証は、7月初旬から順次、簡易書留で送ります。

新しい被保険者証「桃色」は、届いたときから使用できます。

有効期限の過ぎた被保険者証「薄緑色」は破棄するか、保険年金課へ返却してください。

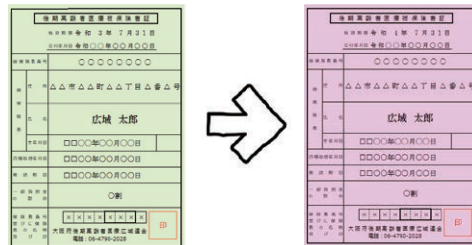

## 医療機関などでの自己負担割合

### 同一世帯に住民税課税所得額が145万円以上の被保険者がいる場合

この世帯に属する被保険者は、個人の住民税課税所得額が145万円未満であっても3割負担となります。



### 同一世帯に属する被保険者全員の住民税課税所得額がいずれも145万円未満の場合

3割負担と判定された場合でも、令和2年中の収入額が383万円未満の単身者世帯と被保険者と70歳以上の人を含む2人以上の世帯で収入の合計額が520万円未満の場合は、保険年金課に申請すれば1割負担となります。



## 後期高齢者医療限度額適用・標準負担額減額認定証、限度額適用認定証の更新

限度額適用・標準負担額減額認定証、限度額適用認定証をすでにお持ちの人で、令和3年度も区分に変更のない人には、新しい証を7月下旬に送付しますので改めて手続をする必要はありません。

これまで交付を受けていなかった人で、対象となり交付を希望される場合は、保険年金課の窓口で申請することができます。

所得区分			自己負担限度額	
			外来（個人単位）	外来＋入院（世帯単位）
現役並み 所得者	課税所得 690 万円以上		25 万 2,600 円＋1%	
	Ⅱ	課税所得 380 万円以上	16 万 7,400 円＋1%	
	Ⅰ	課税所得 145 万円以上	8 万 100 円＋1%	
一般			1 万 8,000 円	5 万 7,600 円
低所得	Ⅱ		8,000 円	2 万 4,600 円
	Ⅰ			1 万 5,000 円

自己負担額は、医療費の総額により変動します。詳しくは保険年金課までお問い合わせください。

### お知らせ

新型コロナウイルス感染症の影響により令和3年度の収入が大きく減少する人などは、保険料の減免を受けられる場合がありますのでお問い合わせください。



問合 大阪府後期高齢者医療広域連合（資格管理課 ☎06・4790・2028）（給付課 ☎06・4790・2031）  
保険年金課



## オリンピック・パラリンピックと人権問題

### 新

型コロナウイルスの影響で1年延期となった東京オリンピック・パラリンピック。皆

さんの関心も高まっていると思いますが、今回は「近代オリンピック・パラリンピックと人権問題」について取り上げたいと思います。

1894年にパリで開催された国際会議で、後に「近代オリンピックの父」と呼ばれるピエール・ド・クーベルタンの提唱によりオリンピックの復興が決定されました。「スポーツを通して心身を向上させ、さらには平和でよりよい世界の実現に貢献する」というオリンピック精神のもと復興されたオリンピックですが、さまざまな人権問題に直面してきました。

1896年第1回アテネ大

会では、女性の参加が認められていませんでした。第2回パリ大会からは認められましたが、出場選手997人中女性はずか22人でした。

その後、オリンピックは人種差別問題にも取り組んできました。

アパルトヘイト（人種隔離政策）を行っていた南アフリカ共和国は、1960年ローマ大会を最後に参加が認められず、1991年アパルトヘイト廃止宣言後の1992年バルセロナ大会でようやくオリンピック復帰を果たしました。また、1968年メキシコシティ大会では陸上男子200メートルの表彰式において1位と3位のアメリカの黒人選手が当時の黒人差別に対する抗議行動を行い、さらに、2位のオーストラリア選手も

その行動に賛同したとして批判を受けましたが、後にその行動が正当なものとして彼らの名誉は回復されました。

パラリンピックは1948年にイギリスの病院で負傷兵のリハビリとして行われた大会を原点に、1960年に第1回大会が開催されました。当初は脊髄損傷のある人を対象としていましたが、次第にその他の障がいのある人も広く参加する大会となりました。

このように、オリンピック・パラリンピックは多くの人々の多様性を認め、相互理解を求める大会として発展してきました。

皆さんもオリンピック・パラリンピックを通して、もう一度自分の身の回りの人権問題について考えてみませんか。

## 市長のうごき

Mayor's Work

### 7月の主な予定

※( )内は場所

- 9日(金) 平和メッセージ展表彰式（市役所4階）
- 16日(金) 定例市長会議（大阪府庁）
- 28日(水) 泉北環境第2回定例会（泉北環境）
- 30日(金) 要保護児童対策協議会（総合福祉センター3階）

その他 福祉・環境関係会議など出席（6件）

### 6月の主な動き

#### ●6月8日(火)

今年の秋にオープン予定の図書館（シープラ）が課題としている不明本の検索や予約本のピッキングなどの業務のオートメーション化を目指した実証実験を行うため、㈱HCIと「ロボットを活用した事業連携に関する協定書」を締結しました。

本来あるべき棚にない不明本の検索や一日数百件にのぼる予約本のピッキング業務は職員が手作業で行っていましたが、これらの作業を㈱HCIが持つロボットシステムを活用することにより、オートメーション化が可能かを検証するものです。

オートメーション化が可能になれば、図書館を利用する人の利便性の向上や職員の負担軽減が大いに期待できます。



南出市長

㈱HCI代表取締役社長 奥山剛旭 様



図書館で活用するロボット



# 子育てしやすいまち泉大津



お得で便利な  
情報がたくさん！  
いずみおおつ子育て  
応援アプリ

アプリのダウンロードはこちらから！



Android版



iOS版



**地域子育て支援センター**（かみじょう認定こども園 乳児棟内）からのお知らせ  
☎23・0012（駐車場は数台利用可）

## おやこ広場に出かけてみませんか？

広い室内で遊ぶ「たんぽぽ」、赤ちゃんだけの日の「赤ちゃんルーム」、戸外で遊ぶ「おひさま広場」があります。  
公園へ行くように気軽にお出かけください。子育て相談もしていただけます。

	月	火	水	木	金	土
午前 9 時 30 分 ～ 11 時 30 分	赤ちゃんルーム  タッチケア 計測実施	たんぽぽ 	たんぽぽ 	たんぽぽ 	おひさま広場  9:30～10:30 11:00～正午	たんぽぽ 
午後 1 時～3 時	赤ちゃんルーム  タッチケア 計測実施	たんぽぽ 	たんぽぽ 	たんぽぽ 	たんぽぽ 	おひさま広場  1:30～2:30

※日曜日、祝日、9 日金  
午後のたんぽぽは、お  
休みです。

※要予約：詳細は市ホー  
ムページ・子育て応援ア  
プリでご確認ください。

※赤ちゃんルームは 1 歳未  
満児対象です。兄弟の同伴は  
ご遠慮ください。

※おひさま広場は天候・気候  
により閉場やたんぽぽに変  
更する場合あり。



## 子育て応援課 からのお知らせ

### ★ 低所得の子育て世帯に対する子育て世帯生活支援特別給付金（ひとり親世帯以外の低所得の子育て世帯分）を支給します

新型コロナウイルス感染症による影響が長期化する中で、低所得の子育て世帯のうち、ひとり親世帯を除く子育て世帯に対し、給付金を支給します。

#### 対象

①今年 4 月分の児童手当または特別児童扶養手当の支給を受けている人で、令和 3 年度分の住民税均等割が非課税の人

※令和 3 年度分の税申告が未申告、または税制上の扶養家族になっていない人は別途申請が必要です

②①のほか、令和 3 年 3 月 31 日時点で 18 歳未満の児童（障がい児は 20 歳未満）の養育者で、以下のいずれかに該当する人（申請必要）

- ・令和 3 年度分の住民税均等割が非課税
- ・新型コロナウイルス感染症の影響を受けて家計が急変し、令和 3 年度分の住民税均等割が非課税である人と同様の事情と認められる人（家計急変者）

給付額 児童 1 人あたり一律 5 万円

#### 申請方法

①に該当する人は申請は不要です。7 月 15 日（予定）に今年 4 月分の児童手当を支給している口座に振り込み。

②に該当する人は、申請書を子育て応援課まで提出。

※申請書は、子育て応援課で配布もしくは市ホームページからダウンロードできます。

申請の受付開始は、8 月 1 日（予定）です。

問合 厚生労働省コールセンター（☎0120・400・903）



詳細はこちら



## おやこ広場ふる～るからのお知らせ

とれぞあ子ども園内 (☎33・3003)

### ふる～るの「親子で一緒に遊ぼう」シリーズ☆

ふる～るでは、親子で楽しんでもらうことを目的にさまざまな教室を開催しています。  
それぞれ予約が必要です。日程など詳細はホームページに掲載します。

申込・問合せ ふる～る (☎33・3003) ホームページ <http://tresor.or.jp/fleur/>



ふる～る  
ホームページ



えびす先生と  
遊ぼう  
体育教室



えがお先生と  
遊ぼう  
笑顔写真教室



ジャレッド先生と  
遊ぼう  
英語教室



あんどう先生と  
遊ぼう  
リトミック教室



## にんじんサロンからのお知らせ

(☎21・6555)

お子さんを預けてひとりの時間をつくりませんか？

### 保育付き「リフレッシュタイム」

日頃、なかなかゆっくりとひとりの時間がとれない保護者の皆さん！

子育てから少し離れて自分の時間を過ごしてみませんか？  
にんじんサロンには、図書も置いています！

日時 7月20日(火) 午前10時～正午

場所 にんじんサロン (テクスピア大阪5階)

定員 先着5人

一時保育 6か月～未就学児

申込・問合せ 7月8日(休)～13日(火)

午前9時30分～午後4時30分までに

直接または電話でにんじんサロンへ

※緊急時には呼び出しする場合がありますので、  
外出はできません。



## 地域支援イベント

### みんなで体操のお知らせ

日時 7月25日(日) 午後3時15分～45分(30分間)

場所 ココフレア

対象 5歳以上

定員 5組

申込・問合せ 前日までに直接または電話でセントラルス  
ポーツジムスタ24 泉大津 (☎20・6730) へ







## 子育て応援課からのお知らせ



### 各種相談・健診の日程

市ホームページ、子育て応援アプリで開催状況をご確認ください。乳幼児健診・歯科健診については、個別通知を郵送します。



### 予防接種

■ロタ・BCG・ヒブ・小児用肺炎球菌・B型肝炎・四種混合・MR（麻しん風しん混合ワクチン）・水痘・日本脳炎・不活化ポリオ・二種混合・子宮頸がん予防

市内指定医療機関で個別接種。広報いずみおおつ4月号「令和3年度 母子保健予定表（保存版）」をご覧ください。

母子健康手帳をお忘れの場合は接種することができません。また、予防接種を受ける際は、必ず接種後の副反応について理解したうえで、接種するようにしてください。

※子宮頸がん予防ワクチンは、平成25年6月14日より、積極的な接種勧奨が差し控えられていますが、接種希望者は定期接種として予防接種が受けられます。対象者は小学校6年生から高校1年生相当年齢の女子です。現在高校1年生相当年齢の人は、令和4年3月31日までの接種期間となります。詳細は厚労省のホームページをご参照ください。



子宮頸がん  
予防ワクチン



### 育児相談・子育て広場

相談名	対象	日時
7か月児相談	R2年12月生	8月3日(火) 午後1時30分～2時30分受付
乳幼児育児相談会 (身体計測・相談)	就学前の乳幼児	8月3日(火) 午後2時30分～3時受付
ほっと一息まんま・食のサロン (食に関する相談・アドバイス)	就学前の乳幼児	8月3日(火) 午後1時30分～3時
母乳育児相談 (予約制)	母乳育児を希望する 女性とその家族	7月28日(木) 午後1時～3時30分
ぴよぴよくらぶ	1か月～1歳未満 の親子（定員20組）	8月2日(月) 午前10時～11時30分
オンラインぴよぴよくらぶ (Zoom交流会)	1歳未満の親子 (定員10組)	7月26日(月) 午前10時～10時40分



オンラインぴよぴよくらぶ  
申込 7月12日(月)～20日(火)  
申込はこちら

場所 保健センター



### ベビー Cooking（離乳食講習会）

対象	日程	時間
R3年2月生	7月30日(金)	午後1時30分～3時

場所 保健センター ※今月都合が悪い場合、来月でも可  
定員 20組  
申込 子育て応援課あんしんサポート係



### 乳幼児健診

健診名	対象	日程
4か月児健診	R3年3月生	7月28日(木)
乳児後期健診	9か月～1歳未満	指定医療機関でお受けください 受診票は4か月児健診時配布
1歳6か月児健診	令和元年12月11日～ 12月31日生 令和2年1月1日～ 1月20日生	7月13日(火) 8月10日(火)
3歳6か月児健診	H29年12月生	7月21日(火)

場所 保健センター 受付時間 個別に通知します。



### よい歯を育てる会（歯科健診）

対象	日程	受付時間
2歳児	令和元年7月生	7月15日(木)
2歳6か月児 (育児相談会)	H31年1月生	7月27日(火)
3歳児	H30年7月生	7月20日(火)

場所 保健センター



### 発達相談

発達相談員が個別に相談をお受けします（予約制）。



### たまごクラス（両親学級）

コース	内容	日時
めばえコース	妊娠・出産・赤ちゃんとの暮らし、リラックス体操	10月4日(月) 午後1時30分～3時30分
はぐくみコース	妊娠中の食生活 歯のお手入れ	8月2日(月) 午後1時30分～3時30分
すくすくコース	赤ちゃんのお世話体験 子育て情報	9月5日(日) 午前10時～正午

対象 妊娠中の市民とそのパートナー（定員15組）

申込 子育て応援課あんしんサポート係

※お子さん連れの参加はご遠慮ください。

場所 保健センター（すくすくコースのみ市役所）

15歳未満の子どもが休日に病気になったら…  
**泉州北部小児初期救急広域センター**  
(岸和田市荒木町1-1-51 ☎072・443・5940)

【受付】▷土曜日…午後5時～10時 ▷日曜日・祝日、年末年始（12月29日～1月3日）…午前9時～午後10時  
※正午～午後1時と午後4時～5時は受け付け不可  
なお、休日の救急診療は市消防本部（☎22・0119）へ



泉大津市集団けんしん予約

救急、急病などいざというときの連絡先

- 泉大津市消防本部 ☎22・0119
- 泉州北部小児初期救急広域センター ☎072・443・5940
- 救急安心センターおおさか ☎#7119 または 06・6582・7119

## 楽笑会（楽しみながら笑顔になれる健康づくりの会）

**時間** 午前の部：10時～11時30分、  
午後の部：1時30分～3時

**対象** 65歳以上の市民

**定員** 会場の大きさにより変わります。詳細はお問い合わせください。

**内容** 生活に役立つ話や軽い体操など  
**持物** 上靴（会場による）、当日の朝の体温をうかがいます。

**申込・問合せ** 7月12日（月）から高齢介護課へ電話または窓口にて

	日程	開催場所
7月	20日（火）午前	条東長寿園
	21日（水）午前	東助松長寿園
	27日（火）午後	穴師長寿園
	29日（木）午前	板原長寿園
8月	12日（木）午前	春日町自治会館

## フレイル測定会

### 自身の筋力や身体年齢を知り、体力づくりに取り組みましょう!!

フレイル（虚弱）とは、加齢とともに、筋力や認知機能などの心身機能が低下し、生活がしづらくなったり、要介護状態、死亡などの可能性が高くなった状態のことです。

フレイルを予防するため、測定会に参加して筋力や身体年齢を知りましょう。

**日時** ▶1回コース（現在の自分の体力を知りたい人）7月29日（木）①午前9時30分 ②午前10時 ③午前10時30分

▶2回コース（自分の体力の変化を知りたい人）7月29日（木）・1月27日（木）①午前11時 ②午前11時30分

**場所** 総合体育館

**対象** 40歳以上の市民

**定員** 1回コース、2回コースとも各回6人

**内容** 筋肉量や脂肪量、握力、あしゆびの筋力、歩行スピード、身体の元気度チェック、結果についての保健指導

などに加え、健康運動指導士による運動指導が受けられます。

**持物** 上靴

動きやすい服装でお越しください。素足で測定しますので、ストッキングなどの着用は控えてください。

**申込・問合せ** 7月12日（月）から保健センターへ電話または窓口にて

## 筋力レベルアップ教室 ～体幹筋力アップで若返り～

プロアスリートが実践している体幹トレーニングを体験してみませんか。

**日時** 8月2日～10月4日 毎週月曜日（祝日を除く）の午後1時30分～3時（8月2日のみ午後1時開始）

**場所** スポーツクラブ ルネサンス・アルザ泉大津

**対象** 65歳以上の市民（床からの起き上がりができること）

**定員** 先着23人（初回申込者優先）

**持物** 上靴

**申込・問合せ** 7月9日（金）から受付開始。月曜日を除く午前11時～午後5時に電話でスポーツクラブ ルネサンス・アルザ泉大津（☎31・3000）へ



## ココフレアからのお知らせ 健康福祉イベント

### ■簡単筋力トレーニング

**日時** 7月22日（祝）午前10時30分～11時

**対象** 60歳以上（医師による運動制限のない人に限ります）

**定員** 8人（当日申込不可）

### ■簡単なエクササイズ

**日時** 7月の毎週月曜日 午後5時30分～5時50分

**対象** 15歳以上（医師による運動制限のない人に限ります）

**定員** 8人（当日申込可）

### 〈共通事項〉

**場所** ココフレア

**申込・問合せ** 直接または電話でセントラルスポーツジムスタ24 泉大津（☎20・6730）へ

## 和泉保健所からのお知らせ ☎41・1342

▷肝炎ウイルス検査（府ホームページをご覧ください）

▷こころの健康相談（電話予約制）

### アニサキス（寄生虫）食中毒にご用心！

アニサキスは、サバやサンマ、イカ、カツオなどに付く体長約2～3cm、糸状・透明で白色の寄生虫です。

自家製の「しめサバ」「タタキ」で食中毒が多発。通常、食後数時間ほどで腹部に激痛が起こります。

**予防方法** 鮮度の確認、目視確認、加熱、冷凍

**問合せ** 和泉保健所衛生課

## 7月の祝日歯科急病診療医院

▷7月22日（祝） 岩月歯科医院（旭町7-27 ☎31・2212）

▷7月23日（祝） 小滝歯科医院（我孫子160-5 ☎21・1160）

▷8月9日（祝） 高橋歯科（我孫子68小柴ビル ☎22・3194）

受付は、午前9時30分～11時30分、午後1時～4時で、初診料が必要です。受診の際は、必ず電話確認のうえご来院ください。

## 高齢者対象健康相談

**日時** 7月16日（金）午後1時30分～2時30分

**場所** 総合福祉センター1階相談室

**内容** 検尿・血圧測定・健康に関する相談

**問合せ** 総合福祉センター（☎23・1390）



けんしんのお知らせ

問合せ 保健センター

	健康診査	特定健康診査 ※①・②は大腸がん検診追加可、 ②は肺がん検診追加可 (各 500 円)
日時	①8月1日(日)・2日(月) 午前9時～11時30分 ②8月4日(水) 午前9時～11時30分	
場所	①ホテルレイクアルスターアルザ泉大津 ②ホテルきらりリゾート関空	
対象	16～39歳の市民 (S57.4.1～H18.3.31生)	40～74歳の市国保加入者 (75歳誕生日前日～S57.3.31生)
定員	なし	1日あたり先着 100 人
健診料	無料	
内容	問診・身体計測・血圧測定・検尿・ 血液検査 (最大 16 項目)・診察	問診・身体計測・血圧測定・検尿・ 血液検査 (最大 16 項目)・心電図・診察
持物	健康保険証	・特定健康診査受診券 ・国保被保険者証 (保険証)
申込方法	電話、窓口またはウェブにて要予約 (二次元バーコードは右ページに掲載)	

※健診会場の駐車場 (有料) には限りがありますので、自転車や徒歩でお越しください。  
※健診の結果を正確なものにするため、健診前 10 時間以上は、できるだけ水以外の飲食物をとらないようにしましょう。  
※集団けんしんでは風しん抗体検査 (S37.4.2～S54.4.1 生まれの男性) も同日で実施します (無料クーポン券要)。

毎年好評のホテル健診  
を開催します！  
健康診査や特定健診  
(医療機関での健診、  
人間ドックを含む) を  
受けていない人は、こ  
の機会にぜひ受診して  
ください。



健康相談のお知らせ

相談	場所	日程
一般健康相談 (予約不要)	保健センター	月～金曜日 午前9時～午後5時

電話による健康相談も受け付けています。  
[日程] 月～金曜日 (祝日除く)  
[時間] 午前8時45分～午後5時15分



コラム 知ってトクする 元気になれる

健康アップ大作戦!

7/26～8/1は肝臓週間  
7/28は日本肝炎デー



問合せ 健康づくり課 (保健センター)

毎年7月28日は世界肝炎デーです。日本でも同日を日本肝炎デーと定め、28日を含む一週間を「肝臓週間」とし、肝疾患や肝炎ウイルスの感染予防について正しく理解するために設けられました。

■きちんと知っておきたい、肝臓のこと

肝臓は人体の中で最大の臓器で、その機能は 500 を超えるほどあり、そのいずれも生命維持に欠かせません。(表参照) さらに臓器で唯一再生する力がありますが、知覚神経が通っていないためによほど悪化しないと自覚できる症状が現れません。これが、「沈黙の臓器」と言われる理由です。

■肝炎は思っている以上に身近な病気です

肝炎ウイルスのキャリア (ウイルス保持者) は国内に 300 万人以上いるとされ、その多くが感染に気付かず未診断のままと考えられています。日本では肝臓がんの約 80%が肝炎ウイルスによる肝炎が原因ですが、ウイルスに感染しているかどうかは検査しないと分かりません。

市では 40 歳以上の市民を対象に、生涯に 1 回限り無料の肝炎ウイルス検査の機会を設けています。ウイルス性肝炎は潜伏期間が長く、気づいた時には重症化しているケースが多いため、未検査の人は肝炎ウイルスに感染しているかどうかを確認することをおすすめします。また、健診での肝機能の異常は肝臓からの貴重な SOS です。生活習慣を見直して、肝臓の負担を減らしましょう。

代謝	各種の栄養素や薬の成分を、体内で利用できるように分解
解毒	体に不要な有害物質を分解・無毒化して体外に排出
貯蔵	余分な糖分をエネルギーとして貯蔵し、必要な時に血液中に送り出す
合成	脂肪分の消化吸収に必要な胆汁や、コレステロール・中性脂肪を合成



スポーツ

(問合) 総合体育館 ☎33・1200  
ファクス 33・1202

スポーツに関する募集やイベントなどのお知らせです。

### 総合体育館スポーツ教室 参加者募集中!!

7～9月(3か月クラス+1か月クラス)

★★7月申込限定★★

どのクラスを申し込んでも初回 500  
円で受講できます(複数体験でも  
OK!)

夏の短期教室(てつぼう、  
とび箱)もあります。

問合 総合体育館



詳細はこちら

時～8時30分

場所 助松プール

定員 各回6人

参加費 3,000円

■SUP 親子体験

日時 8月28日(土)、29日(日) 午前9  
時～午後1時(1回30分)

場所 助松プール

定員 各回6組

参加費 1組2,000円

【共通】

申込 7月7日(木)から総合体育館窓口、  
電話にて受付開始

場所 条南小学校

対象 小学3年生以上

定員 申込先着30人

参加費 500円

(OZU スポ会員は200円)

持物 室内シューズ

申込・問合 7月1日(木)～24日(土)に  
氏名・学年・連絡先をメールで OZU  
スポへ (ozuspo@gmail.com)



OZU スポ申込

### SUP 親子体験&SUP ヨガ

海・川・湖で人気の SUP (サップ)  
を助松プールで体験してみませんか。

■SUP ヨガ

日時 8月28日(土)、29日(日) 午前8

### OZU スポ バドミントン 体験教室

日時 7月25日(日) 午前9時30分  
～11時30分

### 少林寺拳法 スポーツ少年団員募集

日時 毎週水、土曜日 午後6時30  
分～9時

場所 南公民館

問合 南公民館または三和 ☎090・  
4497・6167

8/13(金)

## 東京2020パラリンピック聖火 (いずみおおつの火)

聖火の採火に参加してくれる市民を募集します。

日時 8月13日(金) 午前10時～11時

場所 南海高架下広場 (もと PARK)

募集人員 5人(応募者多数の場合は抽選。結果通知は当選者にのみ)

採火方法 参加者みんなで、まいごり式で起こした火を1つにする

申込・問合 パラリンピック採火者募集と明記し、住所・氏名・連絡先を記載し、7月26日(月)までにスポーツ青  
少年課へ電話、ファクス(33・0670)またはメール (taiiku@city.izumiotsu.osaka.jp)



メールでの申込は  
こちらから

### 夏の節電にご協力をお願いします。

夏はエアコンの使用などにより電力消費量が大幅に増える季節です。今年は、新型コロナウイルスの感染予防のための換気と冷房時の室温のこまめな調整を心がけましょう。扇風機やサーキュレーターなどの使用や窓側にカーテン、すだれの設置の工夫をするなど節電に取り組んでください。

高齢者、乳幼児、体調の悪い人のいるご家庭は、暑さ指数などに気を付け健康に支障のない範囲でご協力をお願いします。

問合 環境課、おおさかスマートエネルギーセンター ☎06・6210・9254







## 相談事例

### 「新型コロナウイルス予防接種について」といったSMSが届いた

スマートフォンに「新型コロナウイルス予防接種について」といった内容のSMS（ショートメッセージ）が届いた。URLも記載されていて不審だ。

### 新型コロナワクチンの接種に便乗した 不審な電話や訪問、メール・SMS・SNSにご注意ください。



消費者庁イラスト集より

#### 【相談事例】

- ・「ワクチン接種の予約代行をする」と市職員を名乗った人が訪ねてきた。詳しく質問しようとしたところ、ごまかして帰って行った。
- ・接種の予約をしていないのに、「ワクチン接種の説明に行く」と電話があり、個人情報の確認をされた。
- ・「ワクチンを優先的に接種できる」と所管省庁をかたった電話があった。
- ・余ったワクチンを案内していると電話があった。
- ・携帯電話に新型コロナワクチンの関連で私の口座情報などを尋ねる電話があった。

#### ワンポイント アドバイスー

- ①ワクチン接種に関連付けて金銭を求められても応じないでください。

**新型コロナワクチンの接種は無料**です。

- ②行政機関が「ワクチン接種に必要」などと言って個人情報や金融機関の情報などを聞くことはありません。

被害にあわないために



#### ◇コロナワクチン詐欺 消費者ホットライン

相談特設番号

**フリーダイヤル：0120-797-188**

相談受付時間

午前10時～午後4時（土曜、日曜、祝日を含む）



国民生活センター

#### ◇警察相談専用電話

**#9110**

少しでも「怪しいな」  
思ったり、不安な場  
合はご相談ください



# おおつ物語

## 泉大津と集団疎開（１） —疎開児童と紙芝居—



「たくましく 正しく」表紙（個人蔵）



「里の一年」表紙（個人蔵）

1941年12月、太平洋戦争が始まりました。開戦当初は日本が優位でしたが、次第に悪化していきました。1944年6月30日、国内主要都市に空襲の危険性が迫ったため、子どもたちを疎開させることに決定しました。

疎開は、遠方の田舎に行く印象がありますが、都市部から子どもたちを遠ざけることが目的のため、大阪府内での疎開（近郊疎開）も実施されました。

本市は、同年9月に大阪市住吉区（当時）安立国民学校の子どもたちを受け入れました。子どもたちは複数の寺院や天理教分教会に男女学年別で分かれ、地域の小学校に通いながら、翌年10月まで親元を離れて疎開生活を送りました。そのさなか、子どもたちは図工授業の一環として2本の紙芝居を先生とともに作成しました。

「たくましく 正しく」は疎開生活の一日を、「里の一年」は疎開していた1年4か月の出来事をテーマに描かれています。紙芝居から疎開生活の様子や本市の人たちとの交流の一端を見ることができます。

次回は「泉大津と集団疎開」（2）をお送りします。

〔問合せ〕生涯学習課

## 文化財へのいざない

文化財関連施設の催し案内です。

施設情報は下記二次元バーコードからご覧ください。

### 池上曾根弥生学習館

☎20・1841 FAX 20・1866 ※月曜休館  
開館：午前10時～午後5時（体験は午後4時まで）



休館 7月5日(月)、12日(月)、19日(月)、26日(月)

#### ◆ガラス玉づくり（毎月実施）

日時／8月1日(日) 午前10時～、午後1時～

定員／午前・午後各先着4人

参加費／30gまで500円、30g超は一律600円

申込／7月25日(日) 午前10時から電話予約

#### ◆伝統工芸士による堺の線香講座

伝統工芸士による講演後、線香製作体験

日時／7月25日(日) 午後1時30分～

定員／先着10人 参加費／500円

申込／7月11日(日) 午前10時から電話予約

#### ◆粘土で土面をつくろう

縄文時代の遺跡から見つかった土面を参考に、粘土で自分だけのお面を作ってみましょう！乾燥・焼成のため作品は後日渡しになります。

日時／8月7日(土) 午前10時～、午後1時30分～

定員／各回先着10人 参加費／500円

申込／7月24日(土) 午前10時から電話予約

### おり あむ かん 織編館

☎31・4455 FAX 31・4457 ※土・日・祝休館



#### ◆夏休み子ども手織り体験

日時／7月25日(日)～28日(水) 午前10時～、午後1時～

場所／体験学習室 対象／身長120cm以上の小・中学生（小学3年生以下は必ず保護者同伴、手伝いが必要）

定員／各回先着3人 受講料／500円（材料費含む）

申込／7月7日(水) 午前10時から電話予約

#### ◆夏休み親子モフ草履講座

日時／8月8日(日)、9日(祝) 午後1時～3時30分

場所／テクスピア大阪 対象／小・中学生とその保護者

定員／各日5組 受講料／500円（材料費含む）

申込／7月15日(水) 午前10時から電話予約

#### ◆モフ草履定期講座

【初級編】日程／8月3日(火) 定員 15人

日程／8月28日(土) 定員 10人

【上級編】日程／8月28日(土) 定員 5人

#### 〈共通事項〉

時間／午後1時～3時30分 場所／テクスピア大阪

受講料／500円 講師／モフ草履アンバサダー

申込／7月15日(水) 午前10時から電話予約



◇関係機関連絡先(市外局番 0725)◇  
市役所……………☎33・1131  
消防本部……………☎21・0119  
市立病院……………☎32・5622  
市民活動支援センター(おづぶらざ)……………☎24・9016  
にんじんサロン……………☎21・6555  
総合福祉センター……………☎23・1390  
高齢者保健・福祉支援センター(ベルセンター)……………☎21・0294

教育支援センター……………☎31・4460  
織編館……………☎31・4455  
池上曾根弥生学習館……………☎20・1841  
勤労青少年ホーム……………☎32・6432  
南公民館……………☎33・1764、FAX33・1300  
北公民館……………☎23・0505、FAX23・0566  
総合体育館……………☎33・1200  
保健センター……………☎33・8181  
地域子育て支援センター……………☎23・0012

## 情報 かわら版



### 市役所からの お知らせ

#### マイナンバーカードに 関するお知らせ

マイナンバーカードの交付通知はがきが届いた人で、市役所開庁時に受け取りに来ることができない人は、次の時間外、および日曜日に交付窓口をご利用ください(証明書発行などは実施しません)。

#### ■時間外交付

日時 7月28日(水) 午後5時15分～7時30分

#### ■日曜日交付

日時 7月11日(日) 午前9時～正午

#### △共通事項▽

#### 交付場所 市民課

持物 交付通知書(はがき)、通知カード、本人確認書類、住民基本台帳カード(お持ちの人のみ)※本人の来庁が原則です。

注意 受け取りまで時間を要する場合があります。また、混雑状況により、受付終了時間を早める場合があります。

#### ■マイナンバーカードを利用したコンビニ交付が便利です

マイナンバーカードを利用

すると、市役所開庁時の夜間・休日でも、証明書を取得できます。また、申請書の記入も必要なく簡単に取得でき交付手数料もお得です。



コンビニ交付  
詳しくはこちら

#### 問合せ 市民課

### 助松公園プールを 開場します！

解放的な屋外プールを家族、友人との憩いの場としてぜひご利用ください。

開場日 7月3日(土)・4日(日)・10日(土)・11日(日)・7月17日(土)・8月15日(日)まで毎日、8月21日(土)・22日(日)・28日(土)・29日(日)

※イベント実施時は一般利用が出来ない場合があります。  
開場時間 午前10時～午後6時

利用料金 ▽大人…500円

▽小人…100円 ▽4歳未満

…無料

問合せ 総合体育館

### 特別支援教育就学奨励費の お知らせ

市内の小・中学校に在籍し、心身に障がいのある児童生徒の保護者で、所得が認定基準以下の人を対象に、学習にかかる学用品費、通学用品費などの一部を援助します(上限あり)。

受給には、申請が必要です(郵送でも可)。お知らせと申請書は6月下旬に全児童・生徒に学校を通じて配布しています。

対象 ①②いずれかに該当する人の保護者

①支援学級在籍の児童生徒  
②通常の学級在籍の児童生徒で学校教育法施行令第22条の3に規定する障がいの程度に該当する児童生徒

※生活保護受給者、就学援助金認定者の人は、重複受給できません。

受付期間・場所 7月1日(木)～30日(金)(市役所開庁時)

問合せ 指導課

### 国民年金からの お知らせ

令和3年度国民年金免除申請の受付開始(郵送が便利です)

7月より令和3年度分(7月～令和4年6月分)国民年金保険料の免除申請を受け付けます。継続審査対象者以外の方は再度申請が必要です。

免除申請書に必要な事項を記入のうえ、堺西年金事務所へ郵送するか、市役所窓口で手続きをしてください。免除申請書は日本年金機構ホームページからダウンロードできます。

窓口に来られる際は、年金手帳または身分確認できるもの、退職を理由とする免除申請の場合は、雇用保険受給資格者証または離職票などを持参ください。

問合せ 日本年金機構堺西年金事務所(☎072・243・7900)、保険年金課

### 国民年金基金のご案内

国民年金基金は、自営業などの皆さんのために老齢基礎年金に上乗せして、より豊かな老後を保障する公的な個人年金制度です。

60～65歳未満の人や海外居住されている人で、国民年金に任意加入されている人も加入できます。

※詳細は、全国国民年金基金へ問い合わせください。

問合せ 全国国民年金基金(☎120・65・4192)

〔市役所からのお知らせ〕の続き

## 70歳以上の 国保加入者の皆さんへ

### 高齢受給者証が交付されます。

国民健康保険の加入者は、70歳になった翌月（一日が誕生日の人はその月）から高齢受給者証の対象者となることから、誕生月の月末に高齢受給者証を送付します。

現在、高齢受給者証をお持ちの人には、7月末に新しい高齢受給者証を送付します。8月からは新しい高齢受給者証を保険証とともに医療機関に提示してください。

### ■入院するときや高額な外来診療を受ける場合

現役並み所得者Ⅰ・Ⅱの人は「限度額適用認定証」、低所得者Ⅰ・Ⅱ（住民税非課税世帯）の人は「限度額適用・標準負担額減額認定証」の交付を受けられます。

### 申請に必要な物 国民健康保険証（8月以降有効のものは8月以降に申請）

なお、所得に応じて自己負担割合などが決まります。忘れずに所得の申告をしてください。申告をされていないと、全て「一般」区分と判定されます。

問合 保険年金課

## 介護保険のお知らせ

### 納入通知書を送付します

65歳以上の令和3年度介護保険料が確定しました。納入通知書（納付書）は、7月中旬に送付します。低所得者には、保険料の軽減制度があります。詳しくは同封の案内をご確認ください。

なお、保険料は納付書のほかに、口座振替でも納付できます。納め忘れがなく便利ですよ。

### ■介護保険料の減免制度

#### ■保険料が第2・3段階の人

一定の条件を満たす場合は、介護保険料の減免を受けられます。詳しくは、決定通知書にお知らせを同封しています。

### 申請に必要なもの 介護保険証、健康保険証、世帯全員の

預金通帳や給与証明書、年金の支払い通知など前年中の所得がわかるもの

### ■新型コロナウイルス感染症の影響により収入が減少などした人

新型コロナウイルス感染症の影響により一定以上収入が減少した人の保険料を減免す

る制度があります。

### ■その他

介護保険給付で食費・居住費の特例減額措置を受けている場合や、失業や災害などのやむを得ない事情により介護保険料の納付が困難になった場合など、保険料の減免を受けられることがあります。

### 介護保険負担割合証

8月からの介護保険負担割合証（黄色）を、要支援・要介護の認定を受けている人、事業対象者該当の人全員に、郵送で7月末までに交付します。

なお、有効期限の過ぎた負担割合証は、ご自身で処分するか、高齢介護課に返却ください。

問合 高齢介護課

## セアカゲケブモについて



強い毒牙をもっていますが、攻撃性のないおとなしいクモです。

素手で触らない限り咬まれることはありません。咬まれてもあわてず医療機関に相談してください。

### 生息しそうな場所と注意点

花壇まわりのブロックのくぼみや穴、排水溝の側面やふ

たの裏、墓石のすき間などに

生息しています。巣をはらせないので、こまめに清掃しましょう。また、屋外での作業には軍手などの手袋を着用しましょう。

直接手で触らないで市販の家庭用殺虫剤で駆除してください。卵のうちは薬剤が効かないので、踏み潰してください。

### 咬まれた時の処置

余分な毒を温水や石けん水で洗い落とします。多少出血があっても、包帯や止血帯はしないほうがいいでしょう。できるだけ早く病院に行つて治療を受けることが大切です。

問合 和泉保健所（☎41・134）または環境課

## セーフコミュニティ アンケートを実施

統計データには現れないような「病院に行かなかったケガ」や「ヒヤリとした事例」、「日々の生活のなかで感じる不安」といった市民の皆さんの日常生活での経験や、安全・安心に対する意識の変化などを調査するため、アンケートを実施します。

結果は、安全・安心に関する

地域の状況のデータとして、

推進協議会や分野別対策委員会に情報提供するなど、今後のセーフコミュニティ活動に活用します。

期間 7月1日～23日（予定）

対象 無作為に抽出した市内の2000世帯（18歳以上）

問合 危機管理課

## 「こころ回復ラジオ」 はじまります！

コロナ禍で、不安やストレスを感じやすい今日この頃ですが、ラジオを通して、つらい気持ちを抱えている人や身近な人のこころに寄り添う方法などを情報発信していきます。

放送局 FM いずみおとつ（8

5.5MHz）

放送日時 7月～令和4年3月の毎月第2月曜日 午後4時～4時54分（3月のみ第4月曜日も放送）

提供 NPO法人ゲートキーパー支援センター

※地方創生臨時交付金対象事業です。

問合 福祉政策課



## 男女共同参画 キャッチフレーズ展示

6月23日～29日の男女共同参画週間にあわせて募集し、皆さんに応募いただきましたキャッチフレーズ作品を展示します。また、にんじんサロンの活動報告やにんじんサロンで活動しているグループの紹介も展示しますので、ご覧ください。

**日時** 7月16日(金)～29日(木)  
**場所** 市役所1階ロビー



昨年の様子

**問合** 人権くらしの相談課

## 平和パネル・メッセージ展

～平和パネル展～

ヒロシマ・ナガサキ原爆写真

戦争の悲惨さ、愚かさなど戦争の残した教訓を次世代に引き継ぐとともに、平和の大切さを多くの人に感じてもらうため、パネル展を開催しま

す。  
**日時** 8月2日(月)～6日(金)  
**場所** 市役所1階ロビー

～平和メッセージ展～

平和をテーマとしたうちわ作品、約700点を展示します。

**日時** 7月13日(火)～20日(火)  
午前10時～午後5時 土・日曜日も開催。最終日は正午まで。

**場所** アルザタウン泉大津2階回廊

～8月6日、9日、15日にサ  
イレン吹鳴～

戦争で犠牲となった人々に対する鎮魂、また、全世界から戦争と核兵器の永久追放を願ひ、サイレンを1分間鳴らします。

**サイレン吹鳴日時** 8月6日

(金) 午前8時15分、9日(祝) 午前11時2分、15日(日) 正午

**問合** 人権くらしの相談課

## 生涯学習課からのお知らせ

■遺跡の新規登録のお知らせ

森町2丁目で、新規の遺跡が発見され「二ノ坪遺跡」として登録されました。今後当該範囲で開発や工事を行うときは、事前に届け出が必要です。



■おおつ物語第2集を刊行

広報に連載中の「おおつ物語」を集めた冊子を刊行しました。平成16年4月より平成20年12月までの内容を加筆修正して収録しています。

**価格** 500円

**場所** 生涯学習課窓口、織編館事務所



**問合** 生涯学習課

## 給水スポットを 設置しました！

「おおさかマイボトルパートナーズ」に参画するウォータースタンド(株)と「プラスチックごみ削減推進に関する協定」を締結しました。

本協定は、マイボトルの利用普及を図り、ペットボトルなどプラスチックごみの削減を推進することを目的としています。

この協定にもとづき、市立池上菅根弥生学習館(千原町2-12-45)にマイボトル専用の給水スポット(ウォーターサーバー)を設置しています。

使い捨て容器は用意していません。マイボトルを持って地球にやさしい生活をしましょう。



弥生学習館  
ホームページ

**問合** 環境課



## 関空ニュース

ホームページ <https://www.kansai-airport.or.jp/>

### ■関西国際空港エアロプラザに24時間営業ラウンジ

#### 「KIX エアポートカフェラウンジ NODOKA」がオープン！

“伸びをするように過ごせる止まり木のような存在となる場所”をコンセプトに、ナチュラルカラーで統一された、明るく落ち着いたくつろげる空間となっています。ゆっくり足を伸ばすことができる芝生エリアをはじめさまざまな座席を設けており、ご搭乗までのひと時や出張の合間など、空港滞在中のあらゆるシーンでご利用できます。ご搭乗されないお客さまもご利用できますので、関西国際空港にお越しの際はぜひお立ち寄りください。





## 仲よし学級指導員 スポーツ指導員を募集

市内小学校の仲よし学級（学童保育）の指導員（スポーツ指導員）を募集します。

資格 4月1日現在で65歳未満で、①または②に該当する人

①放課後児童支援員の受講資格がある人（保育士、社会福祉士、教員免許のいずれかの資格がある。または放課後児童クラブで2年以上の勤務経験があるなど）

②仲よし学級（学童保育）の運営や子どもの健全育成に強い関心がある人

報酬 時給980円

募集人数 15人程度

試験方法 申込書提出時に面接勤務時間 ▼土曜日 ①午前8時～午後1時 ②午後1時～6時（①か②のシフト制）

▼春・夏・冬休み 午前8時～午後6時のうち3～5時間程度

その他 採用試験募集要領を参照

募集要領と申込書の配布 スポーツ青少年課窓口、市ホー

ムページでもダウンロード可  
申込 事前連絡のうえ、7月20日（木）までにスポーツ青少年課へ申込書を持参  
問合せ スポーツ青少年課

## シルバー人材センターに 登録して働いてみませんか

入会説明会 7月9日（金） 午前10時～、16日（金） 午後1時30分～（要事前予約）

場所 総合福祉センター

問合せ シルバー人材センター（☎23・1007）

## 自衛官募集

■パイロット・ハイク技術に挑戦

▼航空学生

各種航空機パイロットなどの養成。入隊後約6年で幹部に任官（最短期間）

応募資格 日本国籍を有する高卒者（見込含）または高専3

年次修了者（見込含）

▽海上自衛隊：18歳以上23歳未満

▽航空自衛隊：18歳以上21歳未満

受付期間 7月1日（木）～9月9日（木）

試験日 9月20日（祝）

▼一般曹候補生（非任期制）

陸・海・空の各部隊の中核となる「曹」を目指す

応募資格 日本国籍を有する18歳以上33歳未満

受付期間 7月1日（木）～9月6日（月）

試験日 9月16日（木）～19日（日）のうち1日

▼自衛官候補生（任期制）

所要の教育を経て、3か月後に2等陸・海・空士に任用

応募資格 日本国籍を有する18歳以上33歳未満

受付期間 通年

■幹部自衛官・医師・看護師

▼防衛大学校学生

修学年限4年。卒業後約1年で幹部任官

受付期間 ▼推薦・総合選抜：9月5日（日）～10日（金） ▼一般：7月1日（木）～10月27日（水）

▼防衛医科大学校医学科学学生

修学年限6年。医師免許取得

受付期間 7月1日（木）～10月13日（水）

▼防衛医科大学校看護学科学学生

修学年限4年。看護師免許取得

受付期間 7月1日（木）～10月6日（水）

△共通事項▼

応募資格 日本国籍を有する高卒（見込含）18歳以上21歳未満

問合せ 自衛隊大阪地方協力本部 岸和田地域事務所（☎・ファクス 072・426・0902）



## 救急救命講座 （普通救命講座）

大切な人を、家族を、命を守るため、知識と技術を学びませんか？

心肺蘇生やAEDの使い方、けがの手当など、応急手当を習得できるよう救命講習を開催します。参加者には、消防署より「普通救命講習修了証」が発行されます。

日時 7月26日（月） 午後1時30分～4時30分

対象 市内在住・在勤・在学の

場所 消防本部

定員 先着10人

申込・問合せ 7月5日（月）から社協ボランティアセンター（☎23・1393）へ（電話申込可）

## 研修会参加者募集

外国にルーツを持つ児童・生徒の現状と日本語指導

日時 8月1日（日） 午後3時～4時30分

場所 南公民館

対象 多文化共生や日本語指導に関心のある人

定員 10人

問合せ 高月（泉大津日本語教室 ☎090・6324・4525）





## 子ども英会話教室・ ハングル講座

ネイティブの講師と楽しく  
外国語を学びませんか

### ▽子ども英会話教室

**日時** ▽月曜日 午後4時45分～(50分)、午後6時～(50分) ▽金曜日 午後5時20分～(50分)  
**対象** 未就学児～中学3年生  
**定員** 5人

### ▽ハングル講座

**日時** 金曜日 午後7時30分～(90分)  
**定員** 7人

※新クラス開講の場合、曜日や時間など希望考慮のうえ決定。  
**▽共通事項**

**場所** 春日町自治会館、楠町西自治会館、南浪寺  
**費用** 1回1200円～1500円(見学は1回無料)  
**申込・問合せ** NPO法人岸和田国際交流協会(☎072・445・0993)

## 府盲ろう者通訳・介助者養成研修 受講者募集

視覚と聴覚に重複して障がいのある盲ろう者の、コミュニケーションと移動を支援す

るために、「盲ろう者通訳・介助者」の養成研修を実施します。

**研修期間** 9月14日(火)～令和4年2月24日(木)の期間で18日間開講予定

**場所** 府立福祉情報コミュニケーションセンター

**対象** 盲ろう者福祉に熱意があり、盲ろう者通訳・介助者として活動する意思のある人  
**定員** 60人(昨年度中止になった本研修参加者を優先)

**参加費** テキスト代  
**申込・問合せ** 受講申込書を8月13日(金)必着で(社福)大阪障害者自立支援協会(盲ろう者等社会参加支援センター☎06・6748・0587)へいずれかの方法で申し込み。

**▽郵送** 〒537-10025 大阪市東成区中道1丁目3番59号  
**▽ファクス** 06・6748・0589  
**▽メール** haken@daisyokyo.or.jp



## 大阪府障がい者等用駐車区画利用証の交付について

障がい者や高齢者など移動に配慮を要する人たちが、公共施設や商業施設などにおける車いす使用者用の駐車区画などを利用できるように、利用証を大阪府から交付します。  
**申請方法** 郵送で、障がい者等用駐車区画利用証交付申請書と、障がい者の状況がわかる書類(身体障害者手帳などの写しと返信用切手140円を同封。更新時にはお持ちの利用証もあわせて郵送)。



詳細はこちら

**申請・問合せ** 府障がい福祉企画課(〒540-8570 大阪府中央区大手前2丁目、☎06・6944・2362、ファクス06・6942・7215)

## しごと・働くひと 応援コーナー

### 泉大津労働基準監督署からのお知らせ (☎ 27・1211)

■職場における熱中症で毎年約20人が亡くなり、約1000人が4日以上仕事を休んでいます。

大阪労働局では、9月末まで、「STOP! 熱中症 クールワークキャンペーン」を展開して熱中症予防対策を進めており、特に暑さが本格化する7月は重点取組期間です。

▽暑さ指数(WBGT値)を測定し、指数に応じて、作業の中断、短縮、休憩時間の確保を徹底しましょう!

▽水分・塩分を積極的に取りましょう!

▽少しでも異常を認めたときは、ためらうことなく病院に搬送しましょう!

**問合せ** 泉大津労働基準監督署

### 府立南大阪高等職業技術専門校からのお知らせ (☎ 53・3005)

#### ■空調整備科10月入校生募集

電気通信・環境・整備分野など、モノづくりを支えるサービスエンジニアの育成を行っています。

**受付** ▽8月選考…7月16日(金)まで ▽9月選考…①7月20日(火)～8月20日(金) ②8月23日(月)～9月13日(月) いずれも、ハローワークにて

**定員** 30人 **対象** 18歳以上 **訓練期間** 1年

#### <見学会>

**日時** 7月8日(木)・28日(水)、8月19日(木)、9月6日(月)(7月28日(水)は体験実習あり)各日午後1時15分開始

**定員** 20人(電話またはホームページから事前申込要)

**問合せ** 府立南大阪高等職業技術専門校

（その他のお知らせ）の続き

## あすとホールのお知らせ （☎20・6778）

### ■旭堂南龍 講談の会（怪談の会）

日時 7月3日（土） 午後6時～7時

定員 事前申込30人（未就学児不可）

参加費 500円

### ■スポーツ万能キッズ

開催日 7月4日（日）

①親子でいっばいあそぼう！

時間 午前10時30分～11時30分

対象 2歳～年長児と保護者

定員 10組

### ②てつぼうスキルアップ

時間 午後1時～2時

対象 年長～小学校3年生

定員 10人

参加費 500円

### ■第20回あすと寄席（吉弥と紅雀の会）

日時 7月10日（土） 午後2時～（午後1時30分開場）

入場料 ▼前売：一般1500円、小学生750円 ▼当日：一般1800円、小学生900円（未就学児の入場不可）

■あすとびっ！ワークショップ

■ビブリオバトルin泉大津

日時 7月11日（日） 午前11時～正午

定員 20人

### ■大阪・科学の授業をたのしむ会・科学実験教室（かがやけ10円玉）

日時 7月11日（日） 午後1時～

対象 小学生（1、2年生は保護者同伴）

定員 事前申込40人

参加費 500円

### ■夏休み子どもアート教室

コンパス モデルシップ教室

日時 7月23日（金） ①午前10時～正午 ②午後1時～3時

材料費 500円

対象 小学生

定員 申込先着各10人

### ■第71回あすと歌声サロン

日時 7月25日（日） 午後2時～

定員 事前申込80人

参加費 1000円（お茶付）・歌本代1000円別途（初回のみ）

■あすと絵本の読み語り会

日時 7月25日（日） 午前11時～

■企画展「イラストで日本の島旅（川上道夫個展）」

日時 7月28日（水）～8月8日（日） 午前10時～午後6時（最終日は午後4時まで）

絵日記はがきワークショップ

日時 8月8日（日） 午前10時～午後3時（随時受付 所要時間30分～1時間）

■親学習併設講座「親子で楽

### しむワークショップ

チョークアートでウェルカムボード作り

日時 7月31日（土） 午前10時30分～正午

定員 10組

対象 年中～小学生と保護者

■第14回あすと絵本の読み語り会（いずずによる 夏休みスペシャル）

日時 8月1日（日） 午前10時～

定員 事前申込50人

### ■夏休み子どもアート教室

①SHOW ME JUMP

カラフルなドラゴンを作つてとばそう

日時 8月1日（日） 午後1時～4時

②ダンボールのハンティングトロフィー

日時 8月8日（日） 午後1時～4時

※①・②ともに30分前から受付開始

対象 小学生

定員 申込先着各10人

材料費 500円

### ■和ランチサロン

日時 8月10日（火） 午前10時30分～午後0時30分

対象 未就学児と保護者

定員 12組（1か月前に抽選）

参加費 300円（和ランチ・おみやげ付）

### ■「アカデミー教室」受講生募集集中！

入会金無料！受講料3か月前納制。要事前予約

無料体験・見学は一人一回。見学のみの講座も有り。

### ▽チョークアート教室

日時 7月16日（金）、8月20日（金）、9月17日（金） 午後1時30分～3時30分

受講料 4950円（3回）

別途材料費が必要

### ▽俳句を楽しもう

日時 第3土曜日 午後1時30分～3時30分

受講料 3300円（3回）

▽歴史・文学・あらかると

日時 7月20日（火）、8月31日（火）、9月21日（火） 午前10時30分～正午

受講料 3300円（3回）

### ▽コンディショニング&ピラティス

日時 毎週水曜日 午前10時30分～11時30分

受講料 1万3200円（12回）

## ボランティアサロン 「ハートちゃん」

ボランティアに興味のある人やボランティアについて知りたい人などが誰でも気軽に集える場です。

日時 7月27日（火） 午後1時30分～4時

場所 総合福祉センター4階

参加費 無料（希望者のみ飲み物など100円）

問合せ 社協ボランティアセンター（☎23・1363）

## 高石市営浜墓地資格 訂正のお知らせ

広報6月号の23ページに掲載しました「高石市営浜墓地使用者を募集」において資格①に誤りがありました。お詫びして訂正いたします。

【正】資格 ①令和2年7月1日以前から本市森町1・2丁目、森、千原町1・2丁目、尾井千原、綾井に住民登録があり、引き続き使用許可日に同地に住民登録の見込みがある。

問合せ 高石市市民課（☎072・265・1001代）



Event Information

# イベント情報

## 7/18 (日) 泉州の新鮮野菜がいっぱい！松南 Market

新鮮な泉州野菜の販売や、小・中学生が元気に出店します！

**日時** 7月18日(日) 午前9時～午後2時

**場所** 松南泊（助松町3丁目11-20）

**問合** 浜村（☎070・3158・2915）

## 7/25 (日) 絵本から飛び出す立体切り絵 ～SHOW ME POP～

**日時** 7月25日(日) ▷公演①：午前11時～ ▷公演②：午後1時30分～  
▷ワークショップ：公演②の後

**場所** テクスピア大阪

**定員** ▷公演①、②各先着50人（事前申込）▷ワークショップ先着20人（事前申込）

※ワークショップの参加は公演参加者のみ

**参加費** 公演①、②各100円（ワークショップ参加者は500円）

**出演** 辻笙氏（切り絵パフォーマー）

**絵本** ブレーメンの音楽隊 ほか

**主催** 絵本の会 ぽっかぽか

**申込・問合** 7月7日(水) 午前10時～ 角田（☎090・6735・6613）・岩出（☎090・1891・5370）またはホームページへ



絵本の会ぽっかぽかホームページ

※この事業は、「泉大津市がんばろう基金」を活用しています。

## 7/25 (日) あさマチ☆マーケット

岸和田「愛彩ランド」や富田林産のとれたて野菜、モフ草履の販売、新図書館シープラ紹介など盛りだくさんで、マーケットを開催します。

あさマチテーマ曲やロボットが踊るダンスの紹介もあります。

**日時** 7月25日(日) 午前10時～正午

**場所** アルザCITY およびCITY前広場（雨天の場合は室内のみで開催）

**問合・主催** あさマチ（旭校区まちづくり協議会）

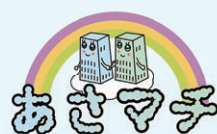

あさマチ公式LINE



## 「泉大津市がんばろう基金」への寄附にご協力を

この補助金制度は、皆さんからの寄附と市からの積立金による「泉大津市がんばろう基金」を財源としています。円滑な制度の運用は、皆さまの応援が何よりも大切です。ぜひとも、寄附のご協力をお願いします。

## 事業系指定ごみ袋 材質と色が変わります

泉北環境整備施設組合では、温室効果ガスおよびプラスチックの削減、環境保全への意識を高めることを目的に、事業系指定ごみ袋の原料にバイオマスプラスチックを採用します。

変更後は、新旧の指定ごみ袋が混在しますが、旧指定ごみ袋も引き続き使用できます。切り替え時期 7月ごろから指定ごみ袋取扱店で販売

**デザイン** 色：透明 文字：ピンク色  
**販売価格** 変更なし  
**サイズ** 変更なし（45リットル・70リットルの2種）

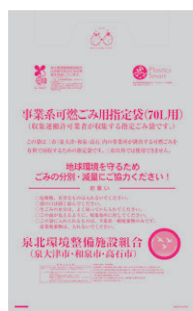

**問合** 泉北環境整備施設組合（☎41・2030）

## 弥生文化博物館からのお知らせ

### ■春夏季企画展

「繁栄の池上曾根遺跡～拠点集落としての姿～」

**開催期間** 開催中～9月12日

### ■春夏季企画展講演会

「弥生時代後期の和泉」

**日時** 7月17日(土) 午後2時～4時

**申込期限** 7月2日(金)まで

「四ツ池遺跡と池上曾根遺跡をめぐって」

**日時** 8月21日(土) 午後2時～4時

**申込期限** 8月6日(金)まで

### ■共通事項

**定員** ホール70人、サロンでのモニター中継30人

**費用** 入館料

**申込方法** 往復はがき、または来館による事前申込制

### ■子どもファーストディ

「銅鐸風鈴を作ろう」

**日時** 7月17日(土) 午後2時～2時40分、午後2時50分～3時30分

**費用** 入館料（まいど子でもカードをお持ちの人は無料）

**問合** 弥生文化博物館（☎46・2162）

災害時などに、防災無線の内容が聞き取れなかった場合、電話で聞き直すことができます。  
みんなでやろう、くんれんを！  
**☎ 0800・200・3890** (通話料無料)

住宅用火災警報器の相談は  
泉大津市消防署へ！  
泉大津市消防署予防係  
(☎33・4482)

**いずみおおつ**  
広報紙が届かない世帯の人は、  
秘書広報課へご連絡ください。  
問合 秘書広報課



## 「混ぜればごみ、分ければ資源」 8月の資源ごみ収集日

可燃ごみ収集曜日	カン・ビン・ せとものなど	古紙類	ペットボトル・ 容器包装プラスチック
月・木コース	4日(水)、18日(水)	11日(水)、25日(水)	毎週金曜日
火・金コース	4日(水)、18日(水)	11日(水)、25日(水)	毎週木曜日
水・土コース	3日(火)、17日(火)、31日(火)	10日(火)、24日(火)	毎週月曜日

粗大ごみの収集(有料制)をご希望の人は、**粗大ごみ電話申込センター**へ電話もしくはインターネットでお申し込みください。

☎0800・123・5300 (通話料無料)・☎0725・23・8522 (携帯)  
FAX 0800・500・5300 (主に聴覚障がい者などが対象)



ごみ減量に向けたスローガン

**プロジェクト!!**

**G-50**

ジーゴジウ

令和3年5月分	
可燃ごみ量	964トン
1人あたりの一日の可燃ごみ量	
R3.5 419.8g	目標 368.6g
目標まであと 51.2g です	



風の強い日は、プラごみなどが飛ばないように、フックに引っかけるなどしてください。



## 市で行っている市民相談一覧(無料)

休館日や相談員の都合などにより、休みの場合がありますので、事前にお問い合わせください。

**法律相談[要予約]** 予約専用電話 ☎23・4400  
木曜日 市役所1階市民相談室  
※前日(前日が祝日の場合は前々日)の午前9時から電話で予約受付。相談時間は午後1時からでひとり30分間。先着8人まで。時間の指定はできません。

**各種相談 ☎33・1131** 市役所1階市民相談室

◆一般相談

月～金曜日 午前10時～午後4時30分

◆交通事故相談

月～金曜日 午前10時～午後4時30分

◆犯罪被害者相談

月～金曜日 午前10時～午後4時30分

◆行政相談

第2月曜日 午後1時～3時

◆行政書士相談

偶数月第4火曜日 午後1時～3時

◆司法書士相談

第1金曜日 午後1時～3時

◆土地家屋調査士相談

第3金曜日 午後1時～3時

◆不動産相談

第2・4金曜日 午後1時～3時

◆税務相談

第3月曜日 午後1時～4時

◆特設人権相談

第2・3・4水曜日 午後1時～3時

◆特設労働相談

第3木曜日 午前10時～正午

◆女性相談[要予約]

特定日 午後1時～4時 ※開設日は要問合

**市民生活応援窓口 ☎33・9254**

月～金曜日 午前8時45分～午後5時15分

市役所1階市民生活応援窓口

**消費生活相談 ☎33・1131**

月～金曜日 午後1時～4時

市役所1階消費生活センター

**子育て相談 ☎33・1131**

市役所1階子育て応援課

◆児童家庭相談

◆ひとり親家庭相談

月～金曜日 午前8時45分～午後5時15分

**高齢者総合相談 ☎21・0294**

月～金曜日 午前9時～午後5時15分

高齢者保健・福祉支援センター(パルセンター)

**心配ごと相談 ☎21・9871**

火曜日 午後1時30分～3時30分

総合福祉センター

**教育相談 ☎31・4460**

月～金曜日 午前9時～午後5時

教育支援センター

心の相談ホットライン(☎26・0005)

**医療相談 ☎32・5622**

月～金曜日 午前9時～午後4時

市立病院

**防火相談 ☎33・4482**

毎日 午前9時～午後5時

消防本部

**住宅・空家相談 ☎33・1131**

月～金曜日 午前9時～午後5時

市役所2階建築住宅課

**福祉なんでも相談[要予約] ☎21・0294**

第2・4金曜日 午後1時～3時

地域包括支援センター

**人権相談**

**女性相談**

**労働相談**

**就労相談[要予約]**

月～金曜日 午前9時～午後5時

市役所1階人権くらしの相談課

☎33・1131

市役所窓口業務は月～金曜日(土・日曜日、祝日、12月29日～1月3日の年末年始を除く)午前8時45分～午後5時15分まで行っています。

## 市の情報



市役所へ行く前に、必要な手続きが調べられて便利です!!



バーチャル市役所  
手続きガイド



泉大津市 LINE



泉大津市 Facebook



おづみん Twitter



泉大津市インスタ

## 今月の納税・納付



- 固定資産税・都市計画税…第2期分
- 国民健康保険料  
(普通徴収) ……第2期分
- 後期高齢者医療保険料  
(普通徴収) ……7月分
- 介護保険料(普通徴収) ……7月分



# 令和3年度 市民レポーター

この腕章が目印だよ！



市民レポーターは、地域の身近な話題や行事取材して、広報紙に掲載するほか、市ホームページやSNSでも発信していきます。

市民の皆さんも、市民レポーターの取材にご協力ください。



波田野 建夫さん

大きな行事から小さな活動まで『わが町の今』を切り取って皆さんに伝えられるように頑張ります。



道井 啓右さん

雨にも風にも負けず、コロナにも負けずに楽しいこと、素敵なことをやってる姿を紹介出来たらなあと思っています。



小山 和明さん

コロナを吹き飛ばすように楽しいイベントを広報で紹介できるようにがんばります。



YUKIKOさん

自分自身も楽しみながら、市のイベントを魅力的に発信できればと思います。よろしくお願いします。



OKACHIさん

地元で参加出来るイベントの魅力を余すことなく、ご紹介出来ればと思います！宜しくお願い致します。



中井 優作さん

地元 泉大津のいいところを市民の皆さん、市外の皆さんにもお伝えできるよう発信していきます！よろしくお願いします！



山本 治彦さん

繊維の町であった泉大津は、今何の町に変わろうとしているのか、令和の泉大津を勉強したいと思います。

NEW FACE!! 泉大津在住のかわいい子どものスナップ

元気でーす！

おおつつこ

「おおつつこ」写真募集

このコーナーでは、**小学校入学前**のお子さんの写真を募集しています。お子さんの写真と住所・名前（ふりがな）・生年月日・電話番号・保護者のひとことを添え、郵送（〒595-8686）またはメール（kouhou@city.izumiotsu.osaka.jp）で秘書広報課まで。

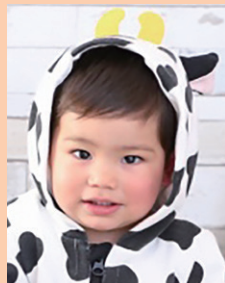

かわばた かいお  
川端 快旺ちゃん  
令和元年9月生

保護者の  
かわいい

茶目っ気たっぷり、元気いっぱい。いつも笑顔に癒やされます♡たくましく育てね！



つだ ゆうしん  
津田 夢苺ちゃん  
平成28年8月生

保護者の  
かわいい

癒し効果抜群の夢苺。これからも素敵な笑顔で優しく育てね♪



# シーサイド BBQ 施設がオープン

市民向け特典  
あります！詳しくは



N GRILL  
ホームページ

泉大津なぎさ公園に期間限定で、ラグジュアリーなアメリカンスタイルの  
本格 BBQ 施設がオープンしました。期間は 11 月 30 日まで。  
申込・問合せは、(株) ENJOY TRUST (☎06・6211・6960)



持ち込みOK! 泉大津なぎさ公園が  
ラグジュアリーな BBQ 施設に生まれ変わる!!

オープン日の延長などについては、N GRILL ホームページでお知らせします。

# 2021.6.26 GRAND OPEN

※当事業は持続可能な公園の維持管理と港湾の賑わい創出に向けた社会実験です

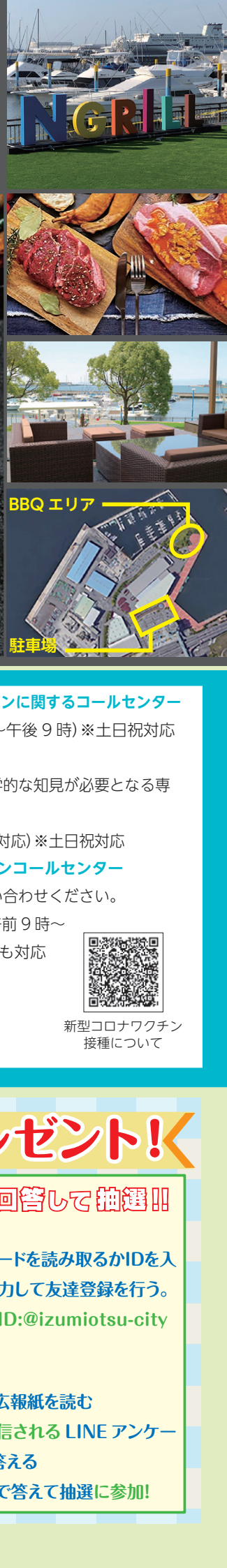

BBQ エリア

駐車場

## ▶緊急事態措置コールセンター

☎ 06-7178・1398 (平日 午前 9 時 30 分～午後 5 時 30 分)

## ▶大阪府営業時間短縮協力金に関するコールセンター

### ・第一期～第三期のコールセンター

☎ 06-6210-9525 (平日 午前 9 時～午後 6 時)

### ・第四期・第五期のコールセンター

☎ 06-7166-9987 (平日 午前 9 時～午後 6 時)

## ▶府民向け相談窓口

☎ 06-6944-8197 (午前 9 時～午後 6 時) ※土日祝対応

## ▶新型コロナ受診・相談センター

休日や祝日などに急に症状が悪化した場合

☎ 06-7166-9911 (24 時間対応) ※土日祝対応

## ▶厚生労働省 新型コロナワクチンに関するコールセンター

☎ 0120-761770 (午前 9 時～午後 9 時) ※土日祝対応

## ■大阪府 専門相談窓口

ワクチンの副反応疑いなど医学的な知見が必要となる専門的な問い合わせに対応

☎ 0570・012・336 (24 時間対応) ※土日祝対応

## ■泉大津市 新型コロナワクチンコールセンター

ワクチン接種について、お問い合わせください。

☎ 0120・920・705 (平日 午前 9 時～午後 5 時) ※7 月末までは土日祝も対応



新型コロナワクチン  
接種について

# 広報紙 LINE アンケートでプレゼント!!

## 葉草草 (はなそう) 季節のお花

フレッシュなお花たちから  
お好きコを選んでいただけ  
ます。



抽選で  
10 人!



季節のお花やインテリアグリーン  
はもちろん、植物と素敵に暮らす  
ためのアイテムを多数取り揃えて  
います。お散歩コースに入れてく  
ださいね。

葉草草  
旭町 18-3 いずみおおつ CITY1 階  
☎22・8793  
営業時間：午前 10 時～午後 8 時  
定休日：いずみおおつ CITY 休館日と同じ

登録から応募への手順

## LINE で回答して抽選!!

### ① LINE で登録

・二次元バーコードを読み取るか ID を入  
力して友達登録を行う。  
ID: @izumiotsu-city



### ② 応募

・配信日までに広報紙を読む  
・毎月 5 日に配信される LINE アンケ  
ー トに LINE で答える  
・質問に最後まで答えて抽選に参加!

広報いずみおおつ

令和 3 年 7 月号 (令和 3 年 7 月 1 日発行)



ホームページ

人の動き (令和 3 年 6 月 1 日現在)

人口 / 74,083 人 (男 / 35,368 人、女 / 38,715 人)

世帯数 / 34,934 世帯 面積 / 13.67 km<sup>2</sup>

編集 / 発行

泉大津市役所 秘書広報課

〒595-8686 泉大津市東雲町 9 番 12 号

☎0725・33・1131 (代表)

