子育て支援の輪

いつでも利用してください！

▲地域子育て支援センター 村田先生

おやこ広場は、誰でも無料で利用できる、親子で安心して過ごせる場所です。

雨の日のお出かけ先に困ったときや、家で子どもと二人きりで過ごしていて、ちょっとリフレッシュしたいときなど、気軽に遊びに来てください。同じ子育て中の人と交流することができ、パパ・ママ友をつくることもできます。子育ての悩みや気になることがあれば、スタッフにいつでも相談してください。子育て支援に関する情報もそろっています。

利用してよかった！

最初は子どもの成長確認や体重測定が目的でしたが、今ではリフレッシュを兼ねて毎日のように通っています。家にはないおもちゃで子どもが楽しそうに遊ぶ姿を見られるのがうれしいですし、親子で安心して過ごせる大切な場所です。

◀飯泉さん親子

生後2か月の親子の絆づくりプログラム(BP)から利用しています。親子でイベントを楽しんだり、同じ月齢のママと情報交換したりすることが良い息抜きになっています。ここで出会った友人とは今も定期的に集まるなど、大切なつながりができました。

樋口さん親子▶

YouTubeでも紹介中

市公式YouTubeチャンネルで配信している「IZUMIOTSU NEWS」でインタビューや施設の様子を紹介しています。

▲ 動画はこちら

どこからでも近い！
府内トップクラスに充実！

市内8か所！おやこ広場

- **地域子育て支援センター**
  東助松町4-8-18(かみじょう認定こども園乳児棟2階)
- **ちょこっとひろば**
  下之町4-7(えびす認定こども園内)
- **らっこくらぶ**
  我孫子2-7-1(くすのき認定こども園内)
- **いずみおおつアルザ子育て支援センター**
  旭町20-1 アルザタウン泉大津6階
- **カンガルーポケット**
  東雲町9-54(教育支援センター内)
- **ココフレア**
  旭町19-2(泉大津駅高架下・セントラルスポーツ内)
- **ふるーる**
  池浦町3-5-8(とれぞあ子ども園内)
- **まざー・ぐーす**
  助松町3-8-7(和泉乳児院内)

おやこ広場のイベント情報などは
広報紙18～21ページをチェック

▲地域子育て支援センター

〈共通事項〉

対象 就学前の子どもとその保護者

※必ず保護者同伴で来てください。
※施設によって利用方法や開室日時などが異なります。詳しくは市ホームページを確認してください。

問合 こども政策課

▲ 各施設の場所・イベント情報など、詳しくはこちら

地域でつながる

子育ては、楽しいことやうれしいことがいっぱい！でも、ときには「ちょっとひと息つきたいな」「誰かとおしゃべりしたいな」と思うこともありますよね。

「子どものことでちょっと聞いてみたい」「同じ年ごろの子どもを育てている人と話したい」「親子で遊べる場所を知りたい」―そんなときに頼れる場所が、市内にはたくさんあります。

毎日の子育てがもっと楽しく、もっと安心できるように、さまざまな施設やサービスで皆さんの子育てをサポートします！

▲市の子育て支援情報はこちら

親子で楽しく遊んで交流できる おやこ広場

おやこ広場では、
おもちゃで遊んだり、絵本を読んだり、
自由に過ごすことができます。

こんなことができます！

子育て相談

「離乳食はいつから始めたらいい？」「おむつがなかなか外れない」など、子育て中の困りごとや不安を気軽に相談してください。資格を持ったスタッフが一緒に考え、必要に応じて適切な相談窓口を案内します。

子育て講座

テーマはいろいろ！各おやこ広場では、特色ある子育て講座を開催しています。開催中の講座の確認や参加の予約は「ジモイク」から。

子育てイベント予約サービス「ジモイク」▶

地域子育て支援センターではこんな支援もあります

東助松町4-8-18
（かみじょう認定こども園乳児棟2階）

●子育てサークル支援

子育て中の保護者と子どもが集まる子育てサークルに、幼稚園の部屋やおもちゃの貸し出し、活動経費の補助などをしています。

子育てサークル一覧はこちら▶

●新米ママ集まれ！～親子の絆づくりプログラム（愛称BP）～

初めて子育てをするママと月齢の近い赤ちゃんが集まり、子育て仲間と出会えるプログラムです。0歳児期に大切なことや育児の知識を、みんなで楽しく学びます。予約受付中です（詳しくは広報紙19ページ）。

●パパ育応援企画

子育てのちょっとしたコツを学べる講座や、ほかのパパと交流しながらランチを楽しめる「和ランチサロン」などを開催しています。親子で楽しく参加して、子育て仲間をつくりませんか？

ちょっとひと息、ファミサポ短時間預かり
ぷっち

「ちょっと一人の時間がほしい」「美容院や買い物に行きたい」―そんなときに利用できるのが、ファミリー・サポート・センター（ファミサポ）の新しい取り組み「ぷっち」です。

総合福祉センター内のおもちゃを備えた部屋で、提供会員（子育ての援助を行いたい人）が子どもを最大3時間預かります。センター内には、アドバイザーも常駐しているので、安心して利用できます。

※利用にはファミリー・サポート・センターへの会員登録が必要です。会員登録に必要な講習会は、自宅などで動画視聴できます。詳しくは問い合わせてください。
※ファミサポアドバイザーは、保育士資格を持ち、会員双方の連絡調整などを行う専門スタッフです。

利用日時 毎月第3木曜日　午前10時～午後1時の間で最大3時間
利用料金 1時間700円（きょうだいで利用の場合、2人目以降半額）
問合 ファミリー・サポート・センター（社会福祉協議会）　Tel 0725・22・4152

▲ぷっちの様子

気軽に利用してください！

天使のような子どもたちと一緒に遊んだり、お話ししたりする時間がとても楽しいです。心配や不安もあるかと思いますが、人生の先輩として、少しでも安心していただけるようお手伝いできればと思います。

▲提供会員：小西 久美子さん（左）
小西 弘さん（右）

すべての子どもの育ちを応援！
こども誰でも通園制度

「子どもが家庭とは異なる経験や家族以外の人と関わる機会を作りたい」「同じ年ごろの子ども同士で触れ合い興味関心を広げてほしい」―そんなときに利用できるのが「こども誰でも通園制度」です。保護者の就労状況などにかかわらず、月10時間までの利用可能枠の中で、時間単位で保育所などを利用できます。

※利用には、支給認定申請と実施施設での面談などの手続きが必要です。

対象 保育所、認定こども園、地域型保育事業などに通っていない、生後6か月～満3歳未満の子ども
利用料金 1時間300円（おやつ代などは別途必要）
問合 こども育成課

▲詳しくはこちら

まだまだあります！ 泉大津市の子育て支援

●一時預かり事業

保護者の急病や冠婚葬祭、出産、育児疲れなど、一時的に家庭での保育が難しいときに、子どもを預かります。就学前までの子どもが対象で、利用には事前登録が必要です。

問合 こども育成課

詳しくはこちら▶

●リフレッシュタイム

子育て中の保護者が、子どもを預けて自分の時間を過ごし、心身をリフレッシュできる機会を提供します。「ちょっとひと息つきたい」「自分の時間を楽しみたい」というときに、ぜひ利用してみませんか？

問合 にんじんサロン

詳しくはこちら▶

阪九フェリーの船内で開催

市長と語ろう！いずみおおつ“未来”トーク

問合 秘書広報課

住みやすいまちづくりをめざし、皆さんと市長が直接意見を交換する「いずみおおつ“未来”トーク」を開催します。

今回の会場は、展望露天風呂や豪華なロビーを備えた、泉大津港と九州（新門司港）を結ぶ長距離フェリー「阪九フェリー」の船内です。

当日は、市長による市の取り組み説明のほか、客室やデッキなどの船内見学の後、市長との座談会を行います。

フェリー船内を見てみたい人や、ベイエリアに興味がある人など、誰でも参加でき、子ども連れでの参加も大歓迎です。

普段はなかなか見られない阪九フェリーの船内で、海を見ながら市長と話してみませんか？

過去開催の様子

協力：阪九フェリー（株）　※出航はしません。

日時 10月3日（土）午前10時～正午頃
場所 阪九フェリー泉大津港乗り場（小津島町1-3）
対象 市民　定員 20人程度（申し込み多数の場合は抽選）
申込
参加者の氏名、住所、電話番号、年齢を記入し、9月23日（祝）（必着）までに次のいずれかの方法で申し込み。

- **ウェブ**
- **電話**：0725・33・1131
- **ファクス**：0725・21・0412
- **郵便**：〒595-8686 秘書広報課 未来トーク担当宛

詳しい情報や申し込みはこちら

こども特派員 参加者募集

親子で秋の農業体験！ in 滋賀県日野町

稲刈り・餅つきなど、普段できない体験が盛りだくさん

問合 成長戦略課

全国各地を訪れ、農業体験や地域の人との交流を通して、食や農について学ぶ「こども特派員」。

今年5月に滋賀県東近江市で行った田植え体験に続き、今回は隣接する日野町を訪問します。黄金色に実った稲の収穫や杵と臼を使った餅つきなど、普段なかなかできない体験が盛りだくさん。

さらに、米について学び、生産者の皆さんへの取材にも挑戦します。

体験を通して感じたことや、見つけた日野町の魅力を“こども特派員”として発信しましょう！

日時 10月3日（土）
※雨天決行・荒天中止
午前7時15分集合
（午後6時45分解散予定）
場所 滋賀県日野町
対象 市内在住・在学の小学1～6年生の親子
定員 10組20人　参加費 1,000円／組
申込 9月11日（金）までにウェブ
（申込者多数の場合は抽選。9月15日（火）以降に当選者にのみ連絡）

〈当日のスケジュール〉

- **午前7時15分**：市役所集合（バスで移動）
- **午前10時**：日野町到着
  - ・稲の収穫体験
  - ・おにぎりづくり、餅つき体験
  - ・昼食
    （地元食材にこだわったおかず付き）
  - ・米について学習
  - ・生産者へ取材
  - ・取材記事の作成、発表
  - ・道の駅竜王かがみの里
- **午後6時45分**：市役所到着・解散（予定）

こども特派員参加者の声

- 農家さんの苦労や米を作る大変さを知り、「感謝」して食べようという気持ちになった。
- 通常の旅行などでは得られない体験・交流が盛りだくさんで大人も楽しめました。

詳しい情報や申し込みはこちら

10月から市民相談の「オンライン予約」を開始します

問合 人権くらしの相談課

10月1日(木)から、スマートフォンやパソコンで24時間いつでも、市民相談(専門相談)の予約ができる「オンライン予約」を開始します。

オンライン予約は、10月1日(木)分から、1か月先までの予約が可能です(9月30日(水)までは、従来どおり電話受付のみ)。

オンライン予約が難しい人は、これまでどおり電話で予約を受け付けます。

詳しくはこちら

オンライン予約はこちら

9月10日～16日は自殺予防週間

問合 福祉政策課

警察庁自殺統計に基づく令和7年中の自殺者数の状況は、全国で1万9,188人、府では1,185人で前年より94人減少したものの、1日に約3人が亡くなっています。

悩みを抱えて困っているとき、生きることがつらく感じられるときは、一人で抱え込まず、専門の相談機関に相談してください。また、身近な人の悩みに気づいたら、話を聴いて寄り添い、見守りながら、必要に応じて相談窓口を紹介してください。

～こころの健康に不安を感じたら～

■悩みの相談窓口一覧

窓口一覧はこちら▼

●こころの健康相談統一ダイヤル

日時 **9月1日(火)午前9時30分～30日(水)**
午後5時は24時間体制で受け付け

おこなおう まもろうよ こころ
0570・064・556

※一部のIP電話などからは接続できません。

こころの電話相談 Tel 06・6607・8814	月・火・木・金曜日午前9時30分～午後5時(祝日・年末年始を除く)
若者専用電話相談(わかぼちダイヤル) Tel 06・6607・8814	水曜日午前9時30分～午後5時(祝日・年末年始を除く)
大阪府妊産婦こころの相談センター Tel 0725・57・5225	平日午前10時～午後4時
自死遺族相談(予約制) Tel 06・6691・2818	大切な人を自死で亡くした人のために、相談に応じます。 予約・問合 大阪府こころの健康総合センター 平日午前9時～午後5時45分
関西いのちの電話 Tel 06・6772・1121	24時間、365日対応
国際ビフレンダーズ大阪自殺防止センター Tel 06・6260・4343	金曜日午後1時～日曜日午後10時
こころの救急箱 Tel 06・6942・9090	月曜日午後7時～火曜日午前3時、木曜日午後7時～10時
自殺予防いのちの電話 Tel 0120・783・556(フリーダイヤル)	毎日午後4時～9時、毎月10日午前8時～翌日午前8時

■SNSによる相談

●大阪府こころのほっとライン

日時 水・土・日曜日の午後5時30分～10時30分
(新たな相談受付は午後10時まで)

対象 府内大学・短期大学・専修学生、妊産婦

相談はこちら▶

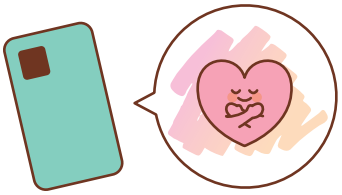

9月は認知症月間

問合 高齢介護課

認知症高齢者は、高齢化の進展により、2050年には586万6,000人（※）、有病率は15.1％（※）に達すると推計されており、今後、認知症の人は増え続ける見込みです。生活習慣を見直して、予防活動をはじめましょう。

※令和6年認知症施策推進関係者会議（第2回）資料9より引用

〈日常生活でできる認知症予防〉

運動

週3回以上、30分以上運動をしましょう。歩くことや、計算やしりとりなどをしながらの運動は認知症の予防に有効です。

食事

生活習慣病を予防する食事を心掛けましょう。

野菜や魚、発酵食品（大豆製品など）を積極的にとり、塩分や糖分を控えましょう。

ストレス

「認知症になるのが心配」と思っていると認知症のリスクが高まります。毎日楽しいことを見つけて前向きな生活を送りましょう。

交流、生きがい趣味を持つこと

人との関わりや趣味、生きがいを持つことも大切です。社会の中で役割を持つことが認知症予防につながります。

認知症に関する事業を実施しています

❶もの忘れ検診（年に1回無料）

認知症の早期発見と早期対応を進めるため、もの忘れ検診を無料で実施しています。

対象 認知症の治療または診断を受けていない65歳以上の市民

詳しくはこちら▶

❷高齢者等補聴器購入費助成

難聴によるコミュニケーション能力の低下や閉じこもりを予防し、積極的な社会参加および地域交流を促進することにより、認知症を予防し、健康寿命を延ばすために、補聴器購入費の一部を助成しています。

対象 50歳以上の市民

詳しくはこちら▶

❸高齢者等見守りSOSネットワーク

高齢者が行方不明になった時に、地域の関係機関と連携して早期発見につなげ、高齢者などの安全確保と家族への支援を行う取り組みです。行方不明時に、関係機関へファクスにて情報を発信します。

利用には事前登録が必要です。申込用紙と本人の写真を提出してください。

詳しくはこちら▼

❹みまもりあい事業利用登録者と協力者募集

市では、認知症の高齢者などが行方不明になった際の早期発見につなげるため、アプリを活用して地域住民が高齢者を見守る「みまもりあい事業」を実施しています。認知症の高齢者などで行方不明となるおそれのある人の登録や、その人たちを見守る協力者の募集をしています。

詳しくはこちら（利用登録）▶

詳しくはこちら（協力者登録）▶

アプリのダウンロードはこちら

iOS　Android

※アプリのダウンロードや利用時にかかる通信料は本人負担。

❺パネル展示

認知症予防月間に伴い、認知症についての展示を行います。

日程 9月1日（火）～18日（金）

場所 市役所1階

泉大津だんじりまつり

問合 生涯学習課

今年は、試験曳きが10月4日(日)、本祭りが10月10日(土)、11日(日)です。

10月10日(土)の可燃ごみ収集は、通常どおり行います。
問合 環境課

パレードなどの日程

大津神社地区	10日(土)	パレード 午後1時～ 下之町・粉河線沿いコンビニ前交差点付近
	11日(日)	宮入り 午前9時～ 大津神社 (元町・宮本町・田中町・出屋敷・西之町・下之町・上市・上之町の順)
泉穴師神社地区	11日(日)	宮入り 午後0時30分～ 泉穴師神社(豊中町・池浦町・我孫子・板原町の順) ※同日、飯之山神事も行われます パレード 午後2時30分～ 豊中郵便局前
曽禰・助松神社地区	11日(日)	宮入り •午前8時50分～ 曽禰神社(北曽根町・森町・南曽根町・池上町・二田町・千原町の順) •午前9時ごろ～ 助松神社(助松町) パレード 午後1時30分～ さつき通り付近
十二町連合 (穴師・助松・曽根地区)	10日(土)	連合曳き 午前10時～ 泉大津中央線付近 パレード 午後1時～ 泉大津中央線付近

交通規制の範囲・時間

…交通規制区域

試験曳きおよび本祭りでは、市内各地域で下図の範囲、時間帯で交通規制区域(車両通行禁止)が設けられます。当該区域およびだんじりの曳行コースにあたる地域には駐車しないよう、また、通行する車は迂回の協力をお願いします。
※曳行コース内への駐輪はご遠慮ください。近隣の駐輪場を利用してください。
※4日(日)の試験曳きについては、各町都合により午前曳行の可能性があります。

大津神社地区

4日(日)午後1時～5時
10日(土)午前6時～午後10時
11日(日)午前8時～午後10時

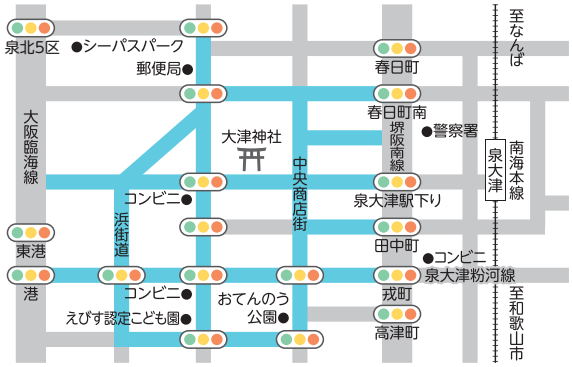

泉穴師神社地区

4日(日)午後2時～5時
10日(土)午前6時～10時、午後6時～10時
11日(日)午前8時～午後10時

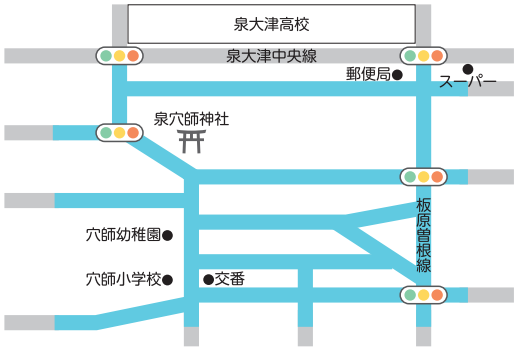

曽禰・助松神社地区

4日(日)午後1時～5時
10日(土)午前6時～午後10時
11日(日)午前8時～午後10時

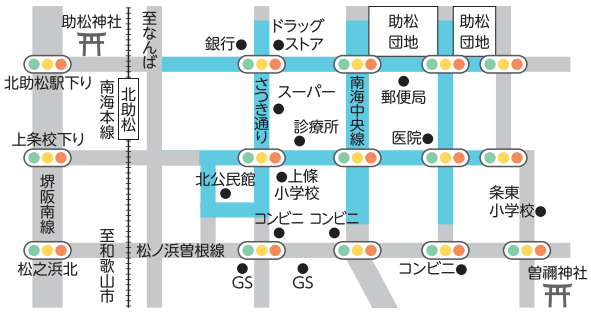

十二町連合

4日(日)正午～午後3時
10日(土)午前10時～午後5時

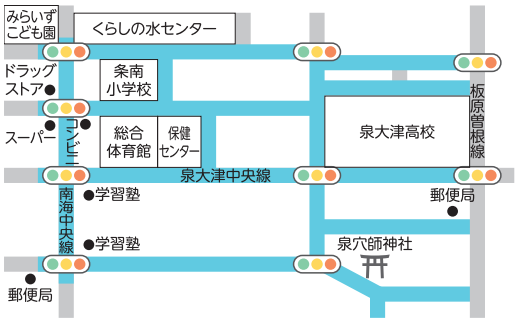

※近隣住民の迷惑にならないようにお願いします。　※ごみは道路に捨てず、指定の場所へ捨ててください。

秋のおでかけは「ふれあいバス」で

問合 福祉政策課

「ふれあいバス」の秋期運行（追加運行と祭礼時の運休）

月～土曜日の通常運行に加え、9月21日（祝）も運行します。
10月と11月は、日曜・祝日も運行します。
ただし、祭礼日10月4日（日）・10日（土）・11日（日）は運休します。

乗車できる人
60歳以上の人、障がい者手帳を持っている人、妊産婦、乳幼児連れの人とそれぞれの介添え者

詳しくはこちら

泉大津急性期メディカルセンターの無料送迎バス

祭礼に伴う運行変更

問合 泉大津急性期メディカルセンター
Tel 0570-02-1199

だんじり祭り開催に伴い、無料送迎バスの運行を変更します。

	コース	運行状況
10月3日（土）	ベルランド総合病院 行（府中病院・ベルアンサンブル経由）	遅延・迂回の可能性あり
10月10日（土）	高石駅高架下→鶴山台バス停→鶴山台停留所 行	運休
	泉大津駅→松ノ浜駅→泉大津森郵便局前 行	泉大津森郵便局前には停車しません
	和泉青葉台→和泉中央駅 行	遅延・迂回の可能性あり
	ベルランド総合病院 行（府中病院・ベルアンサンブル経由）	
	シャトルバス	

まちなかアートフェス2026

まちなかストリートライブ 出演者募集！

問合 生涯学習課

「まちなかストリートライブ」の出演者を募集します。
合唱・演奏・弾き語りなど、幅広いジャンルで出演者を募集しています！学生も大人も大歓迎です。

日程 11月21日（土）
場所 泉大津駅周辺
対象 個人または9人以下のグループで、募集要項を厳守できる人
申込 9月30日（水）までにウェブ、メールまたは直接生涯学習課

申し込みなど詳しくはこちら

9月9日は救急の日

問合 消防本部 警防課

救急業務に対する正しい理解と認識を深め、「本当に救急車が必要な人」のために、救急車の適正利用を心掛けましょう。

突然の病気やケガで困ったら

突然の病気やケガで救急車を呼んだ方がいいか迷ったときは、救急安心センターおおさか（#7119または06・6582・7119）に相談してください。24時間・365日、看護師などが医師の支援体制のもと、救急医療相談に対応します。相談の結果、緊急性がある場合は、直ちに救急車が出場します。

こんな時は迷わず「119番」！
意識がない、呼吸が苦しい、激しい胸の痛み、突然の激しい頭痛、手足が動かしにくい、ろれつが回らない

救急安心センターの動画はこちら

「マイナ救急」を実施しています

■マイナ救急とは

救急隊員がマイナ保険証を活用して、傷病者の医療情報などを閲覧できる仕組みです。

■マイナ救急のメリット

- 会話が困難な場合や記憶があいまいな場合でもかかりつけ医（受診歴）、病歴、服用薬などの情報を把握できます。
- 円滑な搬送先医療機関の選定や適切な応急処置が実施できます。
- 搬送先医療機関が、医療情報などをもとに治療の事前準備ができます。

■スマホでもマイナ救急ができます

マイナ保険証を搭載したスマートフォン（iPhone端末、Android端末どちらでも対応可能）でもマイナ救急が実施できます。

■救急現場での協力をお願いします

マイナ保険証がなければ、マイナ救急は実施できません。また、マイナ救急の利用は任意です。マイナンバーカードを持っていない人や、利用を希望しない人に不利益となることはありませんので安心してください。

マイナ救急についての動画はこちら

2市1町広域連携企画

泉大津市・高石市・忠岡町の気になる情報をお届けします！

泉大津市

「フードリボンプロジェクト」に協力してください

「フードリボン」は、地域で子どもの1食を支える、新たなこども食堂のカタチです。参加店舗では、お客さんからいただいた300円の寄付を「フードリボン」として店内に掲示。子どもたちは、リボンを1つ手に取ることで、1食分の食事ができます。対象店舗で飲食の際は、フードリボンの寄付に協力してください。

問合 泉大津市こども政策課
Tel 0725・33・1131

泉大津市内の参加店舗はこちら▶

高石市

「目指せ優勝！第3回高石カラオケ選手権」出場者募集

「高石商工フェスティバル」で開催する「目指せ優勝！第3回高石カラオケ選手権」の出場者を募集しています。参加は無料で、誰でも参加可能（18歳未満は保護者の同意が必要）。入賞者には賞品が贈呈されます。

日時 10月18日（日）
午後1時30分～3時
場所 高石市鴨公園グランド
定員 10～15組
※申込多数の場合は抽選
申込 9月18日（金）までにウェブ
問合 高石商工会議所
Tel 072・264・1888

詳しくはこちら▶

忠岡町

忠岡町民文化祭作品募集

絵画や書、写真、手芸、工芸、陶芸などの作品を募集します。

申込
10月1日（木）～18日（日）
水～土曜日の午前9時～午後9時、日曜日の午前10時～午後6時（月・火・祝は休館日）に直接忠岡町文化会館
※申込用紙は忠岡町文化会館事務所または忠岡町ホームページで配布

申込資格
平成23年4月1日以前に生まれた人

作品搬入
10月25日（日）
午前10時～午後1時

問合
忠岡町文化協会事務局
Tel 0725・33・1151

詳しくはこちら▼