

おおつ物語

いずみおおつの繊維産業の変遷(4) 戦後の毛布産業と工場数



昭和27(1952)年、泉大津駅前ロータリーに繊維産業の発展を願い、縮羊像が設置されました



デジタルデータで見る▶

終戦から数年が経過した昭和25(1950)年7月、ようやく原料や設備の使用制限が解除され、本市の毛織物業は目覚ましい復興を遂げます。戦後の圧倒的な物不足の中、織機をガチャンと織れば万単位で儲かるという意味の「ガチャン」という言葉が流行し、好景気がやってきました。

昭和27(1952)年3月の泉大津商工会議所による調査では、毛織物業が主体の泉州毛織工業協同組合の所属は155工場(織機1,954台)、綿毛布業が主体の浪速毛布敷布協同組合の所属は104工場(織機721台)あり、組合に所属しない工場も合わせると、約300の工場で、約3,000台の織機が稼働していたようです。うち約2,000台が毛布を、約1,000台がラシャ(厚手の毛織物)を製織していました。しかし、工場数は多いものの、紡績から起毛に至る全工程を一貫して行うのは4社のみで、全体の半数を超える工場が織機10台以下の小規模工場であり、複数の工場が協力し、製品を作り上げていたことがわかります。泉大津市全体が「毛布のまち」として活気に満ちあふれる時代が到来したのです。

問合 生涯学習課

文化財へのいざない

池上曾根弥生学習館

☎0725・20・1841 ☎0725・20・1866
開館:午前10時~午後5時(体験は午後4時まで)
休館:7月6・13・21・27日
※月曜休館(祝日の場合は翌日休館)



●ガラス玉づくり(毎月実施)

パーナーでガラス棒を溶かし、鉄芯に巻きつけてガラス玉を作ります。

日時 8月2日(日)
午前10時~、
午後1時~

定員 午前・午後各先着5人

参加費 50gまで500円、50g超は10gごとに50円追加

申込 7月25日(土)午前10時から電話



●月がわり講座

「うちわに弥生のもようを描こう」(予約不要)

ステンシルで弥生のもようをうちわに描きます。事前申し込み不要で、時間内は随時受け付けます。

日時 7月4日・11日・18日・
25日の各土曜日
午前10時~正午

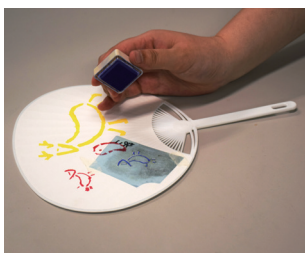

文化財関連施設の催し案内です。
施設情報は下の二次元コードから確認してください。

おりあむかん 織編館

☎0725・31・4455 ☎0725・31・4457
開館:午前9時~午後5時 ※土・日・祝休館



●かんたん!手織り体験「真田紐キーホルダー」

日時 毎週月・金曜日
午前10時~・11時~、
午後1時~・2時~

場所 織編館事務室
(テクスピア大阪1階)

定員 各回先着2人

受講料 800円(材料費含む)

申込 実施日2日前(休館日を除く)までに電話(午前10時~)



●モフ草履講座

日時 8月4日(火)
午後1時~3時30分

場所 シープラ

定員 6人

対象 18歳以上

受講料 500円(材料費含む)

講師 モフ草履アンバサダー

申込 7月16日(木)午前10時から直接または電話で
シープラ

☎0725・58・6856



- 申し込みは原則として月～金曜日、午前8時45分～午後5時15分受け付け※祝日は休み
- 持続可能なまちづくりに向けて、泉大津市ではSDGsに取り組んでいます。情報かわら版のSDGsマークにも注目ください。

■マイナンバーから電子申請
給資格者証または離職票など除申請の場合は、雇用保険受給資格者証または離職票など

持物 本人確認書類（マイナンバーカード・運転免許証・年金手帳または基礎年金番号通知書など）、退職を理由とする免除申請の場合は、雇用保険受給資格者証または離職票など

申請方法 免除申請書（日本年金機構ホームページからダウンロード）に必要事項を記入し、堺西年金事務所へ郵送、または直接保険年金課

継続審査対象者以外の人は再度申請が必要です。

市役所からのお知らせ

国民年金のお知らせ

令和8年度（令和8年7月～令和9年6月分）国民年金保険料免除申請の受付を開始します

継続審査対象者以外の人は再度申請が必要です。

請ができます

対象手続

- ・国民年金・第1号被保険者の加入または種別変更届
- ・免除・納付猶予申請
- ・学生納付特例申請
- ・付加保険料納付（辞退）申出
- ・付加保険料該当（非該当）届
- ・産前産後免除該当届
- ・口座振替納付（変更）申出書兼還付金振込方法（変更）申出書
- ・口座振替辞退申出書

※事前にマイナンバーカードやマイナンバーの利用登録が必要です。

日本年金機構（電子申請）

問合せ
堺西年金事務所 ☎072-243-7900、保険年金課

国民年金基金のご案内
国民年金基金は、自営業などの皆さんのために老齢基礎

年金に上乘せして、より豊かな老後を保障する公的な個人年金制度です。国民年金に任意加入している人も加入できます。

問合せ 全国国民年金基金 ☎0120-65-4192

国民健康保険のお知らせ

資格確認書は令和8年度から7月更新に変わります

▼マイナ保険証を持っていない人

「資格確認書」を簡易書留で送付します。

※「資格確認書」は、マイナ保険証を持っていない人が医療機関などを受診する際に提示する書類です。

「資格確認書発行対象者」
マイナンバーカード未取得・

期限切れ・返納済みの人
マイナ保険証の利用登録をしていない、または解除した人
マイナ保険証での受診が困難で、資格確認書の交付申請をした人

▼マイナ保険証を持っている人

「資格情報のお知らせ」を普通郵便で送付します。なお70歳未満で過去に発行済みの人には、改めて送付しません。

※「資格情報のお知らせ」は、マイナ保険証を持っている人に交付される書類です。この書類だけでは受診できません。

マイナ保険証を持っていない70歳以上の国民健康保険加入者の皆さんへ

70歳から74歳の人に交付していた「高齢受給者証」は廃止され、資格確認書に負担割合を記載するため、資格確認書

のみで医療機関の受診ができます。

有効期限は、原則、令和9年7月31日までですが、令和8年8月2日以降に75歳になる人は、後期高齢者医療に移行

寄贈いただきました

マクドナルド泉大津店(東豊中町)を運営する(株)フルグッドから、児童・生徒の熱中症対策に役立ててほしいと、経口補水液を市内小中学校に寄贈いただきました。

問合せ 教育政策課



情報かわら版

7月



関係機関連絡先(市外局番0725)

市役所	☎33-1131
消防本部	☎21-0119
市民活動支援センター(おつぷらざ)	☎24-9016
にんじんサロン	☎21-6555
総合福祉センター	☎23-1390
地域包括支援センター	☎21-0294
教育支援センター	☎31-4460
図書館(シーブラ)	☎58-6856
織編館	☎31-4455
池上曾根弥生学習館	☎20-1841
勤労青少年ホーム	☎32-6432
南公民館	☎33-1764、☎33-1300
北公民館	☎23-0505、☎23-0566
総合体育館	☎33-1200
保健センター	☎33-8181
地域子育て支援センター	☎23-0012
シーパspark	☎99-8550
市立周産期小児医療センター	☎32-5622
泉大津急性期メディカルセンター	☎0570-02-1199

マイナンバーカード 交付時間外窓口

マイナンバーカードの交付通知はがきが届いた人で、開庁時に受け取りができない人は、次の交付窓口を利用してください。

日時 7月5日(日)
午前9時～11時30分

持物 交付通知書(はがき)、通知カード、本人確認書類、住民基本台帳カード(お持ちの人)

※本人の来庁が原則です。証明書発行などの通常業務は実施しません。受け取りまでに時間を要したり、受付終了時間を早める場合があります。

お知らせ

募集

学習・講座

その他

イベント



情報かわら版

するため、75歳の誕生日の前日が有効期限です。
問合せ 保険年金課

公共下水道管が つまったら

公共下水道の
トラブル発生か
ら解消までの手続
きを一本化しています。
市で管理する公共樹、取付
管、公共下水道管のつまりや
故障は、次の連絡先に問い合
わせてください。



問合せ 公共下水道管路施設包
括維持管理業務 共同企業体
(代表者)車谷環境設備(株)
☎0725・31・1119

特別支援教育 就学奨励費のお知らせ

対象者のうち、
所得が認定基準
以下の人に、学用
品費、通学用品費などの一部
を特別支援教育就学奨励費と
して支給します(上限あり)。
お知らせは6月下旬に全児
童・生徒に学校を通じて配布
しています。なお受付期間後
の認定は、申請された月また



は翌月からで、支給額は認定
月からの月割額です。

対象 市内の小・中学校在籍で
①②のいずれかに当てはまる
児童生徒の保護者(ただし、生
活保護受給者、就学援助金認
定者は、重複して受給するこ
とはできません)

① 支援学級在籍
② 通常の学級在籍の児童生徒
で学校教育法施行令第22条
の3に規定する障がいの程
度に該当する

申込・問合せ
ウェブ：7月13日(月)～31日
(金)午後11時59分
指導課窓口：7月27日(月)～
31日(金)午前9時～午後5時

詳しくは
こちら



平和パネル・ メッセージ展

平和パネル展
戦争の悲惨さ、
核兵器の恐ろし
さなど、戦争の残した教訓を
次世代に引き継ぐとともに、
平和の大切さを多くの人に感
じてもらうためパネル展を行
います。



期間 8月3日(月)～28日(金)

場所 市役所1階ロビー

平和メッセージ展
市民の皆さんの応募で集
まった、平和をテーマとした
うちわ作品を展示します。

期間
優秀作品は全期間展示。いず
れも最終日は午後4時終了。
① 8月3日(月)～14日(金)

戎小学校・六師小学校・上條
小学校・条南小学校・一般
小学校 8月17日(月)～28日(金)

旭小学校・浜小学校・条東小
学校・楠小学校・旭幼稚園・要
保育所へ必ず認定子ども園
場所 市役所1階ロビー

サイレン吹鳴
戦争で犠牲となった人々に
対する鎮魂、また、全世界から
戦争と核兵器の永久追放を願
い、市役所のサイレンを1分
間鳴らします。

日時 8月6日(木)午前8時
15分、9日(日)午前11時2分、
15日(土)正午

問合せ 人権くらしの相談課

府営住宅の保証人制度 廃止について

大阪府営住宅(公営住宅)の
保証人制度は令和6年3月27

日に廃止されました。府営住
宅に新たに入居する人だけで
なく、入居中の人も、保証人の
確保は不要です。

問合せ 大阪府営住宅堺東管理
センター
☎072・2221・1083

統計調査実施の お知らせ

毎月勤労統計調査(特別調査)
7月上旬から対象調査区内
の全事業所に知事が任命した
統計調査員が訪問し、常用労
働者数などを調査します。

対象

事業所：令和8年7月31日現
在で、常用労働者1～4人を
雇用する事業所
調査区：曾根町1丁目、豊中
町2・3丁目、上之町、下之町

問合せ 府総務部統計課勤労・教
育グループ
☎06・6210・9201

募集



大阪府都市ポータル ス企業団職員採用

第1次試験予定日 7月(令和9

年4月1日に採用予定)

受験資格 平成13年4月2日～
平成21年4月1日に生まれた
人かつ大学、短期大学、高等専
門学校もしくは高等学校を卒
業または令和9年3月31日ま
でに卒業見込み

採用予定人数 1人
申込期間 7月19日(日)まで
問合せ 大阪府都市ポータル
ス企業団総務課
☎06・6682・6230(代)

詳しくは
こちら



金婚祝賀会 参加者募集

無料

式典と記念写真撮影、お祝
い品の贈呈をします。

日程 10月5日(月)
場所 ホテルレイクアルスター
アルザ泉大津

対象 昭和50年9月16日～昭
和51年9月15日に婚姻した、
市に住民票がある夫婦

申込・問合せ 8月31日(月)までに
ウェブ、電話または直接高齢
介護課

詳しくは
こちら



お知らせ

募集

学習・講座

その他

イベント



お知らせ

保健師・看護師・ 歯科衛生士募集

対象

- ・保健師・看護師・歯科衛生士の資格を持っている人
- ・令和8年4月1日時点で65歳未満の人(定年65歳)
- ・地方公務員法第16条(欠格条項)に該当しない人

勤務時間

平日午前9時から午後5時の間

業務内容

看護師・保健師

- ・体力測定会の準備・受付・測定補助
- ・高齢者宅の訪問調査、困りごとの把握

歯科衛生士

- ・高齢者の通いの場で、口腔ケアについての集団および個別指導など

謝金 3時間5000円程度

問合せ 高齢介護課

高石市宮浜墓地 使用者募集

場所 高石市宮浜墓地(高石市高師浜丁11番地2)

募集区画数

3区画(8月18日(火)実施の

公開抽選により決定

対象 次の要件を満たす人

- ・泉大津市森町1～2丁目、森、千原町1～2丁目、尾井千原、綾井および高石市(一部地域を除く)に令和7年7月1日以前から住民登録があり、引き続き使用許可日に前記の住所に住民登録の見込みのある人
- ・墓地を持っていない人で、焼骨(遺骨)を持っている人

使用料

55万円(1区画1.26㎡)

管理料

2万9250円(10年分一括納付)

申込

次の①～③の書類を7月15日(水)～31日(金)に本人または

家族が高石市市民課へ持参

- ①墓地使用許可申請書(7月1日(水)から高石市市民課で配布)
- ②住民票(申請者の本籍地が記載されているもの)
- ③埋火葬許可証(原本)

注意事項

墓地の募集は市が直接行います。市からの勧誘や業者への依頼は行っていません。

問合せ 高石市市民課

TEL 072-275-6219

募集

学習・講座

学習・講座



泉大津急性期メディカルセンター市民講座

無料

開催日・テーマ

7月9日(木)

知っておきたい血液のはなし

血液のしくみを知り、かかりつけ医と専門医で支える血液診療へ

7月22日(水)

家庭血圧習慣ははじめませんか? 血圧の正しい測り方

伝授します

〈共通事項〉

時間 午後3時～

場所 泉大津急性期メディカルセンター

定員 当日100人程度

問合せ 泉大津急性期メディカルセンター地域医療連携室

詳細や8月以降の講座はこちら

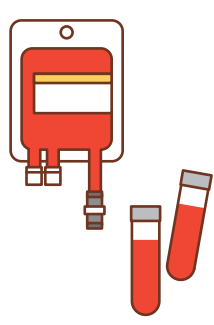

その他

その他



第21回家事エンジニア養成研修会

無料

高齢者などが自分自身で行うことが難しい家事を援助することがができる資格(訪問型サービスA従事者)が取得できます。

日時 7月29日(水)、8月5日(水)・19日(水)午前10時～午後3時

場所 総合福祉センター

対象 15歳以上で、原則全3回受講できる人(中学生を除く)

定員

先着20人(最低履行人数5人)

持物 筆記用具

一時保育 先着2組

申込・問合せ ウェブ、電話または

直接地域包括支援センター

■就職情報フォーラム同時開催

家事エンジニアを雇用している事業所などが相談ブースを構え、直接担当者や就労に関する相談などができます。

日時

8月19日(水)午後3時～3時30分(養成研修会終了後)

対象

対象

対象

対象

対象

対象

対象

イベント

- ・家事エンジニア養成研修修了者(過去の受講修了者を含む)
- ・介護福祉士
- ・実務者研修修了者
- ・介護職員初任者研修修了者
- ・看護師
- ・准看護師

問合せ 高齢介護課

詳しくはこちら



創業セミナー2026 SUMMER (全2回) 無料

創業に必要な「経営」「販路開拓」「財務」「人材育成」の4つの知識を学びます!

受講者は、自治体への証明書発行の申請をすることで、次の支援策を活用できます。

- ①会社設立時の登録免許税の軽減措置
- ②信用保証協会による創業関連保証の特例
- ③日本政策金融公庫による新規開業支援資金の貸付利率の引き下げ

日時

7月18日(土)午前10時～午後4時、8月22日(土)午前10時～午後4時30分

場所

テクノピア大坂

場所

場所

場所

場所

場所

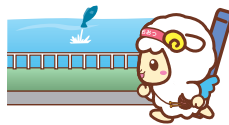

対象 創業を検討している人、創業後5年未満の人(全日受講できる人に限る)
定員 先着30人
持物 筆記用具、電卓
申込 ウェブ
問合 泉大津商工会議所
 ☎0725・23・1111

申し込みはこちら



浜寺水練学校 入学者募集

長期教室
期間 7月22日(水)～8月19日(水)
 ※7月21日(火)に開校式、新規入学者対象の試験あり
対象 小学生以上
授業料 2万3000円

4～6歳短期教室(5日間)
期間 1期：7月21日(火)～27日(月)
 2期：7月28日(火)～8月1日(土)
 3期：8月3日(月)～7日(金)
対象 4歳以上の未就学児
授業料 1期6500円(継続の場合)、2期目以降5500円

日本泳法教室

期間 1期：7月22日(水)～8月1日(土)
 2期：8月3日(月)～19日(水)
対象 25m以上泳げる中学生以上の人
授業料 1期1万3000円(継続の場合)、2期目以降1万1000円
共通事項
場所 浜寺公園プール
申込・問合 浜寺水練学校事務所(浜寺公園内。受付午後1時～5時)
 ☎080・5832・2346
 ※各教室期間中に休みあり

詳しくはこちら



社会福祉協議会からのお知らせ
 ☎0725・23・1393

ボランティアサロンハートちゃん

ボランティア活動について気軽に交流できる場です。希望者には飲み物とお菓子を100円で提供します。

日時 7月28日(火)午後1時30分～4時
場所 総合福祉センター

救命講習会
 心肺蘇生やAEDの使い方、けがの手当てなど、応急手当を習得できる講習です。参加者には、消防署から「普通救命講習修了証」が発行されます。
日時 7月24日(金)午後1時30分～4時30分
場所 消防本部
対象 市内在住・在勤・在学の人
定員 先着30人
申込 7月3日(金)～21日(火)にウェブまたは電話



ひとり親家庭の就業支援講習会

対象 ひとり親家庭の親、ひとり親を経た寡婦、離婚前の父母
介護福祉士試験対策講座(全6回)
期間 10月10日～11月14日の土曜日
資格 第39回介護福祉士国家試験申込者
定員 24人
締切 9月10日(木)必着
場所 府立母子・父子福祉センター

日商簿記3級試験対策講座(全11回)

受講期間 10月25日～令和9年1月24日の日曜日
定員 25人
締切 9月25日(金)必着
場所 高槻市立総合市民交流センター
共通事項
時間 午前10時～午後4時

教材費 5000円
申込・問合 府立母子・父子福祉センター、母子家庭等就業・自立支援センター
 ☎06・6748・0263

詳しくはこちら

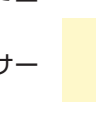

関空

ニュース

https://www.kansai-airport.or.jp/

© Kansai Airports SORAYAN

直営免税店KIX DUTY FREE事前注文サイト
 ～事前注文で出発までの時間をより快適に！～

関西国際空港第1ターミナルビルの直営免税店の商品を、出発前にオンラインで注文できることをご存知ですか？
 出発前日午後5時(一部商品は出発3時間前)までに注文すると、出国審査後に予約専用受取カウンターで、スムーズに商品を受け取ることができます！
 さらに、会員登録すると、会員限定の割引キャンペーンやプレゼント情報などうれしい特典がたくさん！
 関西国際空港第1ターミナルビルから国際線でお発の際は、ぜひ利用してください！
 ※第2ターミナルビルから出発のお客さまは本サービスを利用できません。ご了承ください。

詳しくはこちら

お知らせ

募集

学習・講座

その他

イベント

あすとホールのお知らせ
 Tel 0725・20・6778
 ※特記のあるもの以外は無料

① 辻笹の夏休み子どもアート
 教室とびだす紙切りフレーム

日時 7月12日(日)午後1時～
 対象 小学生
 定員 申込先着20人
 材料費 500円



② 和ランチサロン

離乳食や子育ての話。栄養士を囲んでなんでも相談会！
 日時 7月14日(火)午前10時30分～午後0時30分
 対象 未就学児と保護者
 定員 12組

参加費 3000円(おいしい和ランチ・おみやげ付)

③ 小川真先生と親子でスポーツ！ミニボールを使った遊び

日時・対象・参加費
 7月16日(木)
 ・午前10時～10時40分
 お座りができる～2歳児と保護者：2000円

・午前11時～11時40分
 2～4歳児と保護者：500円
 定員 各回10組

④ あすと絵本の読み語り会
 夏休みスペシャル～テーマは「おおさか」

おおさかの「うまいもん」や「おもろいこと」をいっぱいお話しします。持ち帰れる工作の時間もあります。

日時 8月2日(日)午前10時30分～
 対象 子どもと保護者
 定員 先着50組

⑤ 夏休み親子「モフ草履」講座

日時 8月2日(日)午後1時～
 対象 小・中学生と保護者
 材料費 500円
 定員 10組

①～⑤共通事項
 申込ジモイフ

申し込みはこちら



■第101回あすと歌声サロン

日時 7月26日(日)午後2時～
 定員 事前申込90人
 参加費 1000円(お茶付・歌本代1000円別途(初回のみ))

■「アカデミー教室」受講生募集！

入会金無料。受講料3か月分前納制。無料体験1人1回可。各教室体験定員先着5人。

▼ チョークアート

下絵があるから初心者でも塗り絵感覚で楽しめます。

開講日 月1回金曜日 午後1時30分～3時30分

受講料 5610円(別途材料費)
 体験日 7月17日(金)

体験申込締切 7月12日(日)
 体験材料費 500円

▼ コンディショニングピラティス

開講日 毎週水曜日 午前10時30分～11時40分

受講料 1万5840円
 体験日 7月8日・15日・22日

体験申込締切 希望する体験日の前日

持物 ヨガマット(またはバスタオル)

▼ 心身のリフレッシュに楽しいコーラス

開講日 第2・4火曜日 午後1時30分～3時

受講料 1万1220円
 体験日 7月14日・28日

体験申込締切 希望する体験日の前日

府立南大阪高等職業技術専門校
 生徒募集・見学会

無料

■空調設備科

▼7月選考
 受付 7月1日(水)～17日(金)
 選考試験 7月31日(金)

▼8月選考
 受付 7月21日(火)～8月13日(木)

選考試験 8月26日(水)
 〈共通事項〉

対象 15歳以上
 定員 20人

問合 府立南大阪高等職業技術専門校

詳しくはこちら



自衛官などの募集

航空学生、一般曹候補生(非任期制)、2等陸・海・空士(任期制)、防衛大学校学生、防衛医科大学校医学科学生、防衛医科大学校看護学科学生(自衛官候補看護学生)を募集します。

問合 自衛隊大阪地方協力本部岸和田地域事務所

Tel・Fax 072・4260902
 詳しくはこちら



泉大津まるごとバル

いつものお気に入りのお店に行くもよし、新規開拓もよし！泉大津をまるごと食べつくそう！

異なる2店舗のスタンプを集めて応募してください。抽選で豪華賞品が当たります。

実施期間
 7月1日(水)～15日(水)

チケット 3000円/冊(5枚つづり)

チケット販売場所 泉大津商工会議所、テクスピア大阪、市内郵便局10局、一部の参加店舗

問合 泉大津商工会議所
 Tel 0725・23・1111

詳しくはこちら





魚釣りに来た羊♪

弥生文化博物館のお知らせ
Tel 0725・46・2162

入館料 一般430円、65歳以上・高大生330円

■やよいミュージアムコンサート
日時 7月5日(日)・19日(日) 午後2時〜3時30分

■木曜大学(全4回)
日時 7月9日(木)・16日(木) ほか 午後2時30分〜4時

■こどもファーストデイ「みんないっしょに考古案！」
銅鐸風鈴をつくらう
日時 7月18日(土) 午後2時〜3時30分

■春夏季企画展
「Revisit 弥生文化：発見と研究の現在地」
開催期間 8月30日(日)まで

※第1展示室は、改修工事のため令和9年3月末(予定)まで閉室。

幼児・子ども英会話教室と英語・ハンブル講座
■ハンブル講座
日時 毎週金曜日 午後6時15分〜(60分)

※新クラス開講の場合、曜日は変更です。

や時間などを希望考慮のうえ決定

場所 春日町自治会館

定員 最低実施人数4人

受講料 1回1000円(見学は1回無料)

申込・問合せ NPO法人岸和田国際交流協会
Tel 090・2114・4790

※現在はハンブル講座のみ開講中。英語講座と幼児・子ども英会話教室は、問い合わせに応じて開講予定。



泉州地域若者サポートステーションからの
お知らせ
無料

一人ひとりのペースに合わせた就労準備と、就職後の職場定着までを支援します。

泉佐野本部ではパソコンセミナーなど就職支援プログラムを毎月実施するほか、出張相談も実施しています。

場所

泉州地域若者サポートステーション(泉佐野市立北部市民交流センター本館2階)

実施日時 月〜土曜日 午前10時〜午後5時(祝日・年末年始を除く)

対象 15〜49歳

問合せ 泉州地域若者サポートステーション
Tel 072・464・0002

サマージャンボ宝くじ
発売

宝くじは、府内で購入しましょう。

サマージャンボプレミアムとサマージャンボミニも同時発売!

発売期間 7月31日(金)まで

問合せ(公財)大阪府市町村振興協会
Tel 06・6941・7441



イベントに参加しよう!

泉大津市吹奏楽団 第23回サマーコンサート

無料

ありがとう結成60周年!
スペシャルセレクション!

芝生の上でくつろぎながら吹奏楽団の楽しい野外コンサートを楽しんでください♪

曲目

パンザイ〜好きでよかった〜、すきすきソング、美空ひばりメドレーほか



日時 7月19日(日) 午後6時開演
(雨天時7月25日(土)に順延)
場所 シーパスパーク
問合せ 生涯学習課、泉大津市吹奏楽団
✉ 1966.icb.1966@gmail.com

ホームページはこちら



信太山駐屯地納涼祭

無料

日時 8月3日(月)
午後5時30分〜8時30分
(予備日8月4日(火))

詳しくはこちら



お知らせ

募集

学習・講座

その他

イベント

Information

▶住宅用火災警報器の相談は
泉大津市消防署へ！
泉大津市消防署予防係
☎0725・33・4482



▶広報紙が届かない世帯の人は、
秘書広報課へ電話
または右のフォー
ムから申し込んで
ください。



☎秘書広報課



8月の資源ごみ収集日



「混ぜればごみ、分ければ資源」

可燃ごみ 収集曜日	カン・ビン・ せとものなど	古紙類	ペットボトル・ 容器包装プラスチック
月・木コース	5日(水)、19日(水)	12日(水)、26日(水)	毎週金曜日
火・金コース	5日(水)、19日(水)	12日(水)、26日(水)	毎週木曜日
水・土コース	4日(火)、18日(火)	11日(祝)、25日(火)	毎週月曜日

粗大ごみの収集(有料制)を希望する人は、粗大ごみ電話申込センターへ
電話またはウェブで申し込んでください。

☎0800・123・5300(通話料無料)・☎0725・23・8522(携帯)

☎0800・500・5300(主に聴覚障がい者などが対象)



ごみ減量に向けたスローガン「プロジェクト!! G-50 ジーゴジュウ」

R8年5月分

可燃ごみ量 800t
1人あたりの一日の可燃ごみ量
357.3g(目標348g)
目標まで、あと9.3gです。

泉大津市「ごみ分別アプリ」配信中！
収集日や分別区分、出し方などが簡
単に確認できるアプリです。

詳しくはこちら▶



市で行っている市民相談一覧(無料)

※市外局番 0725

休館日や相談員の都合などにより、休みの場合
がありますので、事前に問い合わせてください。

専門相談【要予約】 予約専用電話 ☎0725・23・4400

場所 市役所1階 市民相談室 予約方法 各種相談日の週初めの月曜日(祝日・振休の場合は火曜日)に午前9時～電話受付

法律相談※	第2・4火曜日(7/14・28)・毎週木曜日 午後1時～5時	不動産相談	第2・4金曜日(7/10・24) 午後1時～3時
司法書士相談	第1金曜日(7/3) 午後1時～3時	土地家屋調査士相談	第3金曜日(7/17) 午後1時～3時
税務相談	第2水曜日(7/8) 午後1時～4時	特設人権相談 (人権擁護委員)	第4水曜日(7/22) 午後2時～4時
行政書士相談	偶数月第1水曜日(8/5) 午後1時～3時	特設労働相談	第3火曜日(7/21) 午後1時～3時
行政相談	奇数月第1水曜日(7/1) 午後1時～3時		

※法律相談については、1人1つの案件につき、1回限りの利用です。

生活困窮相談	☎33・9254 (市民生活応援 窓口で受付)	月～金曜日 午前8時45分～午後5時15分	市役所1階市民生活応援窓口
就労準備相談【要予約】		木曜日 午後1時～5時	総合福祉センター
消費生活相談	☎33・1131	月～金曜日 午後1時～4時	市役所1階消費生活センター
高齢者総合相談	☎21・0294	月～金曜日 午前9時～午後5時15分	地域包括支援センター
心配ごと相談	☎21・9871	火曜日 午後1時30分～3時30分	総合福祉センター
教育相談	☎31・4460	月～金曜日 午前9時～午後5時	教育支援センター 心の相談ホットライン(☎26・0005)
防火相談	☎33・4482	毎日 午前9時～午後5時	消防本部予防課(直通)
福祉なんでも相談【要予約】	☎21・0294	第2金曜日(7/10) 午後3時～5時 第4金曜日(7/24) 午後1時～3時	地域包括支援センター
一般相談、交通事故相談、 犯罪被害者相談		月～金曜日 午前10時～午後4時30分	市役所1階市民相談室
人権相談、女性相談、労働相談 就労相談【要予約】		月～金曜日 午前9時～午後5時	市役所4階人権くらしの相談課
カウンセラーによる 女性相談【要予約】	☎33・1131	第1火曜日(7/7)・第3水曜日(7/15) 午後1時～4時	市役所1階市民相談室
子育て相談(児童家庭相談、 ひとり親家庭相談)		月～金曜日 午前8時45分～午後5時15分	市役所1階子育て応援課
終活相談【要予約】		第3金曜日(7/17) 午後3時～5時	市役所1階福祉政策課

今月の納税・納付

●固定資産税・都市計画税…………… 第2期分
●国民健康保険料(普通徴収)…………… 第2期分

●後期高齢者医療保険料(普通徴収)…… 7月分
●介護保険料(普通徴収)…………… 7月分

今月の
ワンポイント
手話



令和5年4月に手話言語条例が制定されました。手話を身近に感じてもらうため、皆さんに毎月、簡単な手話を紹介していきます。

問合 障がい福祉課

今回の手話は「今日・明日・あさって・昨日」

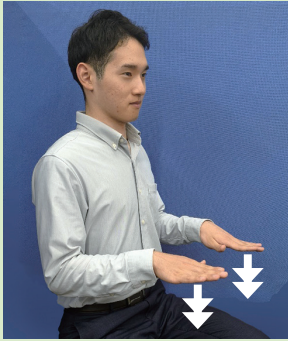

今日

左右に置いた両手で軽く押さえるように同時に2回下ろす(今日・本日)

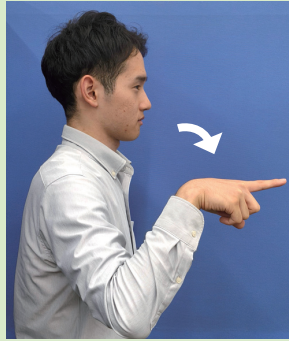

明日

顔の横に立てた右手人差し指を前へ出しながら倒す(明日・次の日)

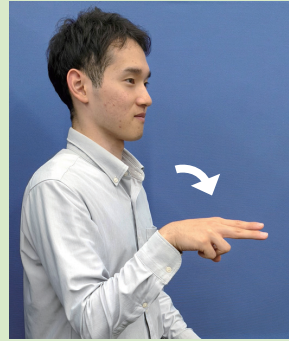

あさって

顔の横に立てた右手2指を前へ出しながら倒す(あさって・二日後)



昨日

顔脇に立てた右手人差し指を後ろに向けて倒す

元気です!
おおつこ



子どもの笑顔を
募集中!



対象 市内在住の小学校入学前の子ども
(掲載は1回限り)

応募方法・問合 子どもの写真と名前(ふりがな)・生年月日、保護者名・住所・電話番号・保護者からのひとこと(60字以内)を記入し、次のいずれかで秘書広報課へ

ウェブ: 二次元コードから

メール: kouhou@city.

izumiotsu.osaka.jp

郵送: 〒595-8686

秘書広報課「おおつこ」係

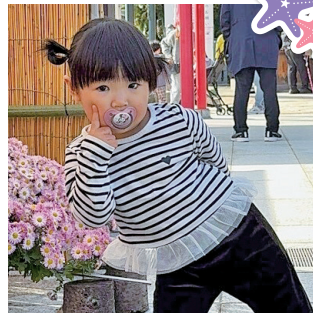

ざこ ももな
座古 桃奈ちゃん
令和6年5月生

いつもニコニコ元気いっぱい
モリモリごはんを食べてくれる
桃奈がパパとママの癒しです♡
これからますます成長してね♪



やまもと さな
山本 沙夏ちゃん
令和6年6月生

元気いっぱい、
いつものドヤ顔!

#おづみんを探そう!

紙面のどこかにスペシャルおづみんが隠れています!



広報いずみおおつの毎号の表紙に、季節の姿に変身したおづみんが登場しているのを知っていますか?

紙面のどこかに、表紙と同じスペシャルおづみんが隠れているから、探してみてください。答えはおづみんXでお知らせします。

〈ヒント〉

今月は「風鈴おづみん」が登場! 「風鈴おづみん」は、夏のイベント・講座のわくわく体験が気になるみたい。

WANTED



おづみんX @ozuminofficial