

コメEXPO in 泉大津 2026

自転車や徒歩での来場に協力をお願いします
会場の駐車場が満車の場合は、市役所駐車場または近隣のコインパーキングを利用してください。

日時 7月26日(日) 午前10時～午後4時 **場所** テクスピア大阪

なくなり次第終了 生産者こだわりの米・農作物・特産品販売

全国の農業連携先や地元泉州の生産者がこだわって育てた米や農作物、特産品が集結します。
各産地自慢の米をはじめ、新鮮な野菜やぶどうなどの旬の果物、特産品を特別価格で販売。
生産地と消費者をつなぐ「コメEXPO」ならではの市場で、米のおいしさや地域の魅力をぜひ楽しみください。

全国の米

農業連携先の米・金芽米

販売平均価格 2,500円/5kg(消費税込)

販売
総数量
米5トン
(予定)



農作物・特産品

野菜や果物、加工品(ジュース)など

販売価格 通常販売価格の最大50%引き



市民限定

市民であることを
確認する場
があります。

販売開始時間 午前10時(来場者数によっては、入場制限をかける場合があります)

出店予定者 農業連携先12自治体(北海道旭川市、青森県五戸町、石川県小松市、長野県南箕輪村、滋賀県東近江市、滋賀県日野町、和歌山県かつらぎ町、和歌山県日高川町、兵庫県丹波市、岡山県吉備中央町、熊本県人吉市、沖縄県石垣市)
JAいずみの、東洋ライス(株)、ロート製薬(株)グループ など

トークセッション

テーマ 今、なぜ「コメ」なのか。日本のあたりまえをアップデートする食と農の戦略(仮称)

登壇者 (株)REAL JAPAN代表取締役 高崎 圭悟氏
泉大津市長 南出 賢一

時間 午後2時～

定員 100人程度(当日先着)



市長
南出 賢一



高崎
圭悟氏



全国の **おいしい米** と **食の未来** が泉大津に集結

市では、物価高騰の影響を受けている市民生活を支援するとともに、生産者と消費者を“米でつなぐ”取り組みとして、「コメEXPO in 泉大津 2026」を開催します。

「令和の米騒動」や「米の価格高騰」が深刻化するなど、私たちの食卓の「当たり前」が今、大きく揺らいでいます。市は、こうした危機を数年前から予測し、「何があっても食べ物(米)に困らないまち」をめざし、全国の生産地と連携して独自の「食のサプライチェーン」を構築してきました。

当日は、市と連携している生産地から生産者などが泉大津に集まり、産地直送の米や農産物を求めやすい価格で販売します。

また、買うだけでなく、「食べる・知る・つながる」をテーマに、食の大切さや生産地とのつながり、米の魅力などについて、楽しみながら学べる体験型コンテンツも実施します。 **問合せ** 成長戦略課

特設サイト
はこちら▶



生産地と消費地の連携

北海道から沖縄県まで全国各地の生産地(令和8年5月末時点で14自治体)と農業連携を結んでいます！



農業連携先の米や農作物などが当たる
スタンプラリー・大抽選会



大阪調理製菓専門学校の学生による
金芽米を使った特別メニュー限定販売



グリフォン國松氏

グリフォン國松が来る!
(本市出身、吉本興業所属)



子ども
めはり寿司作り体験



世界の米触感体験



土鍋炊き
炊飯ジャー炊いた米の食べ比べ

**親子ナンチャク作り
ワークショップ・
米袋エクササイズ**

市長とつくろう！いずみおおつ“未来”トーク

北公民館と共同開催

問合 秘書広報課

住みやすいまちづくりをめざし、皆さんと市長が直接意見を交換する「いずみおおつ“未来”トーク」を実施します。

今回は、市長と一緒にクッキング！普段給食で食べている金芽米の炊飯や、だしから作るみそ汁づくりに挑戦しながら、市の給食や食育について学びます。

講師や市長と料理を楽しみながら「食べることは生きること、作る力は生きる力」という考えを学び、自炊する力を育むきっかけをつくります。

料理が好きな人も、これから料理に挑戦してみたい人も大歓迎！

夏休みの思い出に、市長と一緒に料理を楽しみながら「食」についておいしく学びましょう！



北公民館

夏休みには、ほかにもいろいろな講座を開催します！詳しくは8ページを確認してください。

日時 7月30日(木)午前10時～午後0時15分頃

場所 北公民館

対象 市内在住・在学の小学5年生～18歳
なお小・中学生は、保護者の同意が必要です。

定員 12人程度
(申し込み多数の場合は抽選。参加可否は7月23日(木)頃に連絡予定)
保護者の見学も可能です。

持物 エプロン、三角巾

申込 7月17日(金)までにウェブまたは直接北公民館、もしくは秘書広報課

詳しくはこちら



エッセイ オリアム随筆賞応援企画

初心者歓迎！プロに学ぶエッセイのコツ

問合 地域経済課・シープラ

エッセイに興味はあるけれど、書き方が分からない…オリアム随筆賞に応募を考えている人必見！

エッセイストの如月サラ氏を講師に迎え、エッセイの基本や書くうえでのコツを学ぶ講座を開催します。気楽な雰囲気に参加できます。初心者も大歓迎です。

日時 7月20日(祝)午後1時～3時

場所 シープラ

定員 先着16人

申込 7月1日(水)からウェブ、電話または直接シープラカウンター

☎0725・58・6856

詳しくはこちら



〈スケジュール〉

- ・講座…午後1時～1時20分
- ・テーマ決め…午後1時20分～1時50分
- ・ワークショップ…午後1時50分～2時50分

みんなの居場所づくり事業者を紹介します

問合 福祉政策課

ちょっと、のぞいてみませんか！誰もが参加できる「みんなの居場所」を開催しています

市では、孤独・孤立に悩む人や高齢者、障がい者などを誰ひとり取り残さない社会をめざし、人と人との交流を目的として多様なつながりの場となる、民間ノウハウを活用した新たな居場所づくりを進めています。どの居場所も、誰もが気軽に集い交流などができる場となっています！

実施日時・場所などの詳細は随時、ホームページなどでお知らせします。

詳しくはこちら



●令和8年度実施事業者

事業名	実施概要	団体・連絡先
地域と繋がるプロジェクト	地域の人たちが気軽に集える場所で、体験活動・食・交流を通じて誰もが楽しめる居場所づくりを行う。	(福) 泉大津みなと会 ☎0725・20・3710
ごちゃまぜプロジェクト 居場所っしょい!!	地域の人たちが気軽に集える場所で、運動・食・交流を通じて誰もが楽しめる居場所づくりを行う。	(福) 豊中福祉会 ☎0725・43・7800
みんなの居場所	世代を超えた交流、頭の体操や簡単な運動、軽食会、さまざまな相談。足湯も人気。	元氣寺子屋 ☎090・5461・1633
地域すこやかいきいきプログラム	コーヒーと軽食付き♪気軽におしゃべり・交流できる「おしゃべり喫茶」による居場所づくり。	ひので珈琲 ☎0725・90・6369
みんなのまほほ「ふらっと」	世代を超えたサロンのような居場所。健康相談、子育て相談、介護相談。軽食の提供。	みんなのまほほ「ふらっと」 ✉machihoflat@gmail.com
みんなのGO	軽食の提供、健康イベントの実施により多世代交流の場となる居場所づくりを行う。	(株) MediGo(メディゴー) ☎070・3399・1163
生活お困り相談室	軽食などの提供を行い誰でも気軽に参加でき、交流が持てるイベントの実施による居場所づくりを行う。	地域 DE つなぐ！生活応援隊 ☎0725・90・6369
よつばのクローバー	軽食の提供、気軽に相談できる場所、簡単に手作りできるものづくりをワークショップ形式で実施。	NPO法人ひまわりハウス ☎0725・90・6882
～みんなの居場所～ Mモンひろば	音楽によるレクリエーションや体操など、楽しみながらの交流による居場所。軽食の提供、社会福祉士への相談もできる。	ミュージックモンスター(Mモン) ☎072・265・1322

シェアサイクルを利用しませんか

市内20か所
順次拡大中

問合 地域経済課

市内の移動の利便性をさらに高めるため、OpenStreet(株)と事業協定を締結し、シェアサイクル事業を行っています。

市内20か所に電動アシスト自転車を配置したステーションを設置し、今後も増設予定です。スマホアプリを設定すれば、利用できます。買い物やレジャーなど地域の移動手段として活用してください。

※利用には専用のスマホアプリ「HELLO CYCLING」が必要です。

利用料 最初の30分160円、以降15分ごとに160円追加
(12時間最大2,500円)

支払い PayPay、クレジットカードほか



※ステーションのイメージ

〈主なステーション設置場所〉

市役所、シーパspark、N-GRILL、北公民館、総合体育館、泉大津駅、松ノ浜駅など

利用方法などについてはこちら

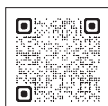

アプリの入手はこちら



7月 土

18 ●のびのび運動ひろば

19 ●陶芸にチャレンジ

25 ●子ども手織り体験
●のびのび運動ひろば

26 ●子ども手織り体験
●カード織りでキーホルダーをつくろう
●陶芸にチャレンジ

8月

1 ●粘土で銅鐸をつくろう
●のびのび運動ひろば
●お菓子作り

2 7/26 コメEXPO
in 泉大津 2026
(詳細は2ページ)

8 ●のびのび運動ひろば
●切り紙教室

9

15 ●のびのび運動ひろば

16 ●ガラスを溶かして万華鏡をつくろう

22

23

織編館

子ども手織り体験

日時 7月24日(金)～26日(日)のいずれか1日
①午前10時～正午、②午後1時～3時

場所 織編館体験学習室(テクスピア大阪2階)

対象 小・中学生(小学生以下は必ず保護者同伴)

定員 各先着2人 受講料 100円 材料費 500円

申込 7月7日(火)～16日(木)午前10時～午後5時に電話

TEL 0725・31・4455



池上曾根弥生学習館

共通事項

対象 小学生以上

TEL 0725・20・1841

カード織りでキーホルダーをつくろう

日時 7月26日(日)午前10時～、午後1時30分～ 定員 各先着10人

参加費 600円(以前参加した人はカード持参の場合400円)

申込 7月11日(土)午前10時から電話

粘土で銅鐸をつくろう

日時 8月1日(土)午後1時30分～

定員 先着20人 参加費 500円

申込 7月18日(土)午前10時から電話



ガラスを溶かして万華鏡をつくろう

日時 8月16日(日)午前10時～正午、午後1時～4時(各回30分で全10回)

定員 各先着2人(全20人) 参加費 500円

申込 8月1日(土)午前10時から電話

※ほかにも講座があります。詳しくは27ページを確認してください。

わくわく体験がいっぱい

夏休みエコバスツアー 4R(Refuse・Reduce・Reuse・Recycle)を学ぼう!

リサイクルに取り組む施設の見学会。

日時 7月24日(金)午前8時20分集合、午後4時40分頃解散予定

場所 コカ・コーラ京都工場、さすてな京都(京都市南部クリーンセンター環境学習施設)

対象 市内在住の小・中学生(小学1～4年生は18歳以上の保護者同伴) 定員 先着40人

持物 弁当(必ず持参。購入場所はありませぬ)、水筒、タオル、筆記用具、雨具(雨天時)

問合せ・申込 7月10日(金)午前9時から電話で環境課 TEL 0725・33・9289

詳しくは
こちら▼



はじめてクッキング～だしから学ぶ和食教室～ 料理のプロと一緒に体験しよう

献立 ごはん、ちくぜん煮、オクラのごまあえ、みそ汁

※ベジチェック(1日の推定野菜摂取量の測定)体験も実施!

日時 7月29日(水)午前10時～正午 場所 保健センター 対象 市内在住の小学5年生～中学2年生

定員 16人(申し込み多数の場合抽選) 受講料 500円 持物 筆記用具、三角巾、エプロン、マスク、手ふきタオル

申込 7月13日(月)までにウェブ 問合せ 健康づくり課



申し込みは
こちら▼



家事の筋トレ! 料理から鍛える家事力アップ講座 パパと子どもで夏休みのお昼ごはんを一緒に作ろう!

献立 夏野菜カレー、野菜ジュース 日時 8月4日(火)午前10時～午後0時30分 場所 総合福祉センター

対象 市内在住の小学生と父親 定員 抽選8組 持物 エプロン、三角巾 一時保育 6か月～未就学児

申込 7月23日(木)までにウェブ 問合せ 人権くらしの相談課

申し込みは
こちら▼



夏のイベント・講座特集

こまめに水分補給をして、熱中症に気をつけましょう。

月	火	水	木	金
20 	21	22 	23 7/30 市長とつくるう! いずみおおつ “未来”トーク (詳細は4ページ)	24 ●子ども手織り体験 ●夏休みエコバスツアー ●書道レベルアップ講座
27 	28 ●点字体験	29 ●はじめてクッキング ●手話体験	30 ●紙芝居づくり体験 ●災害時の生活体験	31 ●紙芝居づくり体験
3 ●紙芝居づくり体験	4 ●家事の筋トレ!料理から 鍛える家事力アップ講座	5 ●ペーパーフイリング	6 ●バッグチャームづくり体験	7
10 	11	12	13	14 
17 	18 ●災害時の生活体験 ●科学館へ行く	19 ●将棋に挑戦	20 ●車いす操作体験 ●将棋に挑戦	21 

夏休みボランティア体験学習

共通事項

申込・問合せ 7月3日(金)から電話または直接社協ボランティアセンター
☎0725・23・1393

点字体験

名前や簡単なメッセージを打ちます。

日時 7月28日(火)午前10時～正午

対象 小・中学生(小学3年生以下は保護者同伴)

定員 10人 持物 筆記用具

手話体験

挨拶やゲームなどを楽しみながら手話を学びます。

日時・対象 7月29日(水)

①午前10時～10時50分:小学1～4年生

②午前11時～11時50分:小学5年生～中学3年生

※申込人数によっては①・②合同となる場合もあります。

定員 各10人 持物 筆記用具

紙芝居づくり体験

世界にひとつだけの紙芝居を作って発表します。紙芝居のストーリーを考えてきてください。

日時 7月30日(木)・31日(金)、8月3日(月)

午後1時20分～4時

対象 小学生 定員 5人

持物 筆記用具、クレヨン、雑巾1枚、新聞紙(4～5枚)

災害時の生活体験

水道・ガス・電気が使えない状況を想定して、「食事」と「トイレ」を体験します。終了時に行う簡単なテストに合格すると、テーマごとに「認定証」と「認定バッジ」がもらえます。

日時・テーマ 7月30日(木)午前10時～正午:災害時のトイレ
8月18日(火)午前10時～正午:災害時の食事

対象 小学4年生～中学生

定員 各10人(両日参加が望ましい)

持物 テーマに合わせて「自分が必要だと思うもの」を1つ以上、自宅の備蓄品の写真

バッグチャームづくり体験

日時 8月6日(木)午前10時30分～11時30分

対象 年少児～小学6年生(未就学児は保護者同伴)

定員 15人

車いす操作体験

日時 8月20日(木)午前10時～11時30分

対象 小学4年生～中学生 定員 20人

※参加者にはお土産をプレゼント。

夏のイベント・講座特集

北公民館 Tel 0725・23・0505

共通 場所 特記のあるもの以外は北公民館

のびのび運動ひろば(全5回)

体を動かす楽しさを発見し、自信を育むきっかけにしてみましょ。

日時 7月18日～8月15日の毎週土曜日
午前10時30分～11時30分

対象 市内在住の小学1・2年生

定員 先着10人 **受講料** 500円 **持物** 上靴

申込 7月2日(木)午前9時からウェブ

申し込みはこちら▼



お菓子作り

チョコチップと夏フルーツの焼菓子を作ってかわいくラッピングします。なおアレルギー対応はしていません。

日時 8月1日(土)午後1時～4時

対象 市内在住の小学生(1～3年生は保護者同伴)

定員 先着8人

受講料 1,000円(材料費込)

持物 エプロン、三角巾、布巾、持ち帰り用袋、筆記用具、マスク

申込 7月7日(火)午前9時からウェブ



申し込みはこちら▼



切り紙教室

ドラゴン・ユニコーン・龍から好きなものを選び立体切り紙を作成し、ジオラマ風に飾ろう!

日時 8月8日(土)
午前10時～正午

対象 市内在住の小・中学生

定員 先着15人

受講料 600円(材料費込)

持物 はさみ、筆記用具、色ペンや色鉛筆

申込 7月8日(水)午前9時からウェブ



申し込みはこちら▼



科学館へ行こう

見て、触って、科学の面白さ・不思議を体験しよう。

日時 8月18日(火)午後0時50分～5時頃(雨天決行)

場所 大阪市立科学館

対象 市内在住の小学4～6年生

定員 先着14人

受講料 300円(保険料込)

申込 7月9日(木)午前9時からウェブ

申し込みはこちら▼



南公民館 Tel 0725・33・1764

共通

場所 南公民館

申込 申込日の午前9時から受講料を添えて本人または家族が直接南公民館。いずれも受付開始時に定員を超える場合は、その時点で受付を終了し、抽選。

詳しくはこちら▼



陶芸にチャレンジ(全2回) つくる感動・つかう感動

「どんな形にしようか、何色にしようか」。自分だけのオリジナル作品作りを体験してみよう!

日時 7月19日(日)・26日(日)午前10時～正午

対象 市内在住・在学の小学4～6年生

定員 6人 **受講料** 1,200円(材料費込)

申込期間 7月4日(土)～12日(日)



書道レベルアップ講座 書道の上達法を学ぼう!

夏休みの半紙課題(JA・MOAなど)の中から1つ選び、仕上げましょう。

日時 7月24日(金)午前10時～正午

対象 市内在住・在学の小学4～6年生

定員 6人 **受講料** 600円(教材費込)

申込期間 7月5日(日)～17日(金)



ペーパークイリング

細長い紙をくるくる巻いて、サマーリース時計を作ってみよう!

日時 8月5日(水)午前10時～正午

対象 市内在住・在学の小学1～6年生(保護者同伴可)

定員 10人 **受講料** 700円(材料費込)

申込期間 7月8日(水)～29日(水)



将棋に挑戦(全2回) キミも未来の将棋名人!

基本的な戦法や駒の上手な使い方、詰将棋を学ぼう。

日時 8月19日(水)・20日(木)午前10時～正午

対象 市内在住・在学の小学1～6年生(保護者同伴可)、駒の動かし方などルールが分かる人～初級者

※有段者は不可

定員 10人 **受講料** 200円

申込期間 7月9日(木)～8月5日(水)



市内事業者必見！

副業プロ人材活用セミナー

経営課題を副業プロ人材で解決！

問合 地域経済課

市では、専門的な知識や経験を持つ副業・兼業人材と市内事業者をマッチングし、経営課題の解決を支援する「プロフェッショナル人材活用支援事業」を実施します。

本セミナーでは、副業プロ人材の活用方法や中小企業での活用事例、市の支援内容を分かりやすく紹介します。

「自社でも活用できるのか」「どのような課題に使えるのか」を知る機会として、ぜひ参加してください。

日時 7月28日(火)

第1部:午後3時～4時30分、第2部:午後6時～7時30分

場所 テクスピア大阪

対象 市内事業者、市内で事業を営む人、
市内で創業を考えている人 など

申し込みはこちら



定員 各回50人 申込 ウェブ

セミナーの 内容(予定)

- ①副業プロ人材とは
- ②なぜ今、副業プロ人材が選ばれているのか
- ③中小企業における活用事例
- ④令和8年度支援事業の概要と事業者へのサポート内容

●こんな課題はありませんか

- ☑ SNS、EC、会計ソフトを導入したいが、進め方が分からない
- ☑ 業務改善をしたいが専門知識を持つ人材がいない
- ☑ 新規事業・新商品開発をしたいが、専門的な知識・スキルが不足している

★プロフェッショナル人材活用支援事業とは？

企業などで活躍する専門人材を、副業・兼業という形で市内事業者とマッチングし、経営課題の解決を支援する事業です。販路拡大、広報戦略、DX推進、新商品開発など、事業者の課題に応じて、専門的な知識や経験を持つ人材を活用し、事業成長を後押しします。

専門人材の募集から人選、契約、プロジェクト内容の整理まで伴走支援を行うため、「副業プロ人材の活用に興味はあるが、進め方が分からない」という事業者も安心して参加できます。



いざというときの「涼スポット」

クーリングシェルターを活用しましょう

問合 環境課

市では、暑さから身を守るため、さまざまな取り組みを進めています。

■熱中症予防のポイント

暑いと感じる日は、不要な外出をしないことが重要です。屋内では、エアコンや扇風機を適切に使用し、外出する際は、マイボトルを持参しましょう。喉の渇きを感じなくても、こまめに水分や塩分をとり、体を休めることを心がけましょう。

■命を守る「クーリングシェルター」

クーリングシェルターとは「熱中症特別警戒アラート」が発表されたときに、誰でも無料で涼める施設のことです。市では、市役所・総合体育館・図書館シープラ・北公民館・保健センター・シーパsparkに加え、市内10郵便局を指定しています。これらの施設には、目印となる「のぼり旗」を出しています。

■給水スポットを設置しています

市役所・総合体育館・北公民館・南公民館・池上曽根弥生学習館・勤労青少年ホーム・福祉総合センターの給水スポットでは、マイボトルに給水できます。

■「クールオアシス」も活用しよう

府が実施する「クールオアシス」も暑さ対策に役立ちます。普段から立ち寄って涼める場所のことで、市内には25か所あります。身近な「涼スポット」として、利用できます。



目印の「のぼり旗」

詳しくはこちら



市民公益活動を支援しています

問合せ 市民協働推進課

市では、市民公益活動に取り組む団体を応援するための制度を設置しています。活用してください。

■プロボノ活用支援補助金

市民公益活動団体がプロボノ活用をして、団体運営上の困りごとの解決や活動のステップアップをめざす場合に、その経費の一部を助成します。他の補助金と併用して申請することができます。

- プロボノ活用とは？…仕事で培った経験やスキル・専門知識などをもち、社会貢献活動を行う人(プロボノワーカー)から支援を受けること。

詳しくはこちら



■市民公益活動クラウドファンディング活用制度

地域の課題や社会的な課題の解決を図るため、市民公益活動団体が公益的な事業を行う場合に、クラウドファンディング型ふるさと納税を活用し、資金調達を支援する制度です。他の補助金との併用はできません。

〈活用事例〉

現在、ねころじの会がこの制度によって集まった16万円の寄附金を活用し、TNR活動により、人と猫が共生できるまちをめざしています。
※TNR…野良猫を安全に捕獲し(Trap)、避妊去勢手術(Neuter)を施した後(リターン)に元の場所へ戻し(Return)、野良猫の無秩序な繁殖を防ぐ活動。



◀避妊去勢手術済みの証として耳にV字のカットを施された猫たち(ねころじの会提供)

詳しくはこちら



自治会に加入しませんか？

地域のつながりの大切さが見直されています

問合せ 市民協働推進課

自治会とは

人との絆を育む身近な組織として自治会があります。自治会は、その地域に住む人たちの相互扶助と協力により、地域の環境美化や衛生、防犯などの活動を通じて、住みよいまちづくりに取り組んでいます。

自治会連合会とは

自治会活動の促進と市民生活の向上に寄与することを目的に、市内76の自治会の長で組織し、単位自治会の発展と相互の連携強化などに取り組んでいます。

〈自治会での取り組み〉

●みんなで守る

子どもの登下校時の見守りや年末夜警などの地域を守る活動は自治会が中心となって行っています。



●安全なまちをつくる

夜道を明るくする防犯灯や地域を守る防犯カメラの設置も自治会が促進しています。

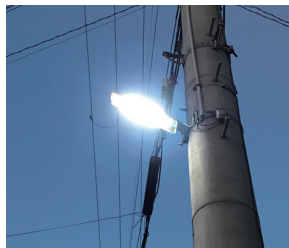

●“たのしい”がいっぱい

地域の催しやお餅つきなどの笑顔いっぱいイベントも自治会が企画・運営しています。



●情報を届ける

地域の行事や暮らしに役立つ情報を、回覧板や掲示板などで分かりやすく届けます。

また、FMいずみおおつでオリジナル番組を放送し、地域活性化や災害時への備えを目的に、発信力の強化に取り組んでいます。



自治会に入るには

- ①市ホームページから相談に申し込む。
右の二次元コードから、相談申し込みができます。後日、当該自治会から連絡します。
- ②直接、近所の自治会役員に相談する。

申し込みはこちら



後期高齢者医療制度に関するお知らせ

後期高齢者医療資格確認書を発行します

7月下旬までに順次、簡易書留で「後期高齢者医療資格確認書」を送ります。新しい資格確認書(水色)の有効期限は令和9年7月31日です。届いたときから使うことができます。なお、有効期限の過ぎた資格確認書(桃色)は破棄するか、保険年金課へ返却してください。

※後期高齢者医療資格確認書は、医療機関の窓口などで提示することで、これまでと同様に医療を受けることができます。

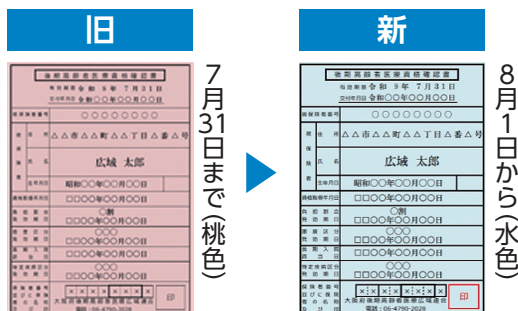

自己負担限度額(限度区分)の資格確認書への記載について

現在、所有している資格確認書に限度区分が記載されている人には、限度区分を併記した資格確認書を送ります。新たに併記を希望する場合は申請が必要です。

マイナ保険証利用者は、手続き不要で限度額が適用されます。詳細は保険年金課へ問い合わせてください。

医療機関などの窓口での自己負担割合について

自己負担割合は、令和8年4月から7月までは令和7年度、令和8年8月から令和9年3月までは令和8年度の住民税課税所得(各種所得控除後の所得額)で判定します。

3割負担

同一世帯に住民税課税所得が145万円以上の被保険者がいる場合

※この世帯に属する被保険者は、個人の住民税課税所得が、145万円未満でも3割負担です。

2割負担

3割負担に該当せず、同一世帯に住民税課税所得が28万円以上の被保険者がいる場合で次に該当する場合

- 同一世帯に被保険者が1人の場合…「年金収入＋その他の合計所得金額」が200万円以上
- 同一世帯に被保険者が複数いる場合
…「年金収入＋その他の合計所得金額」の合計が320万円以上

1割負担

3割負担または2割負担に該当しない場合

問合せ

- 大阪府後期高齢者医療広域連合

主な業務内容	担当	電話番号
資格確認書、保険料などについて	資格管理課	06・4790・2028
高額療養費、健康診査、医療費通知などについて	給付課	06・4790・2031
予算、広報、議会などについて	総務企画課	06・4790・2029

- 保険年金課



市立周産期小児医療センター 経営形態についての市民説明会

問合 市立周産期小児医療センター総務課
☎0725・32・5622

市立周産期小児医療センターについて、将来にわたりより良い周産期・小児医療の提供を継続するため、令和10年度に指定管理者制度へ移行する方針です。

当日は同センターの現状や指定管理者制度導入の目的および今後のスケジュール、市の考え方などを説明します。

日時 7月16日(木)午後7時～9時 **場所** テクスピア大阪

定員 100人程度(予約不要)※手話通訳あり

【一時保育】

6か月～未就学児(先着4人程度)

7月9日(木)までに事前申し込み。

電話で住所、氏名、子どもの氏名、年齢を伝えてください。



パブリックコメントを実施します

泉大津市新型コロナウイルス等対策行動計画(改定案)

問合 危機管理課

新型コロナウイルス感染症対応での経験や課題を踏まえ、政府および府の行動計画が抜本的に改定されたことから、それらを踏まえた「泉大津市新型コロナウイルス等対策行動計画(改定案)」を取りまとめました。市民等の皆さんからの意見を募集します。

募集期間 7月21日(火)まで

閲覧場所 市ホームページ、情報公開コーナー(市役所1・4階)、危機管理課窓口、図書館シープラ、南・北公民館、総合体育館、保健センター

提出方法 住所、氏名、意見を記入し、危機管理課へメール、ファクス、郵送、持参、閲覧場所に設置の回収箱へ投函のいずれかで提出

宛先 ●郵送:〒595-8686 危機管理課 ●ファクス:0725・21・0412

●メール:bousai@city.izumiotsu.osaka.jp

2市1町広域連携企画

泉大津市・高石市・忠岡町の気になる情報をお届けします！

泉大津市



コメEXPO in 泉大津 2026

泉大津市では、生産者と消費者を米でつなぐ「コメEXPO in 泉大津 2026」を開催します。

全国の“おいしい米”と“食の未来”が集結。産地直送の米や農産物などの販売や、米の魅力などを楽しみながら学べる体験型コンテンツも実施します。

日時 7月26日(日)
午前10時～午後4時

場所 テクスピア大阪
会場の駐車場が満車の場合は、市役所駐車場または近隣のコインパーキングを利用してください。

問合 泉大津市成長戦略課
☎0725・31・1131

高石市



高石市制施行60周年記念 大イベント祭りinカモンたかいし

高石市制施行60周年を記念して、年間を通してさまざまなイベントを用意しています。

市内外問わず皆さんと一緒に盛り上げましょう！
各種イベント内容は、二次元コードから確認してください。

場所・申込・問合
カモンたかいし
(高石市西取石6-5-6)

☎072・263・2622

詳しくはこちら▶



忠岡町



児童館で遊びませんか

児童館ではのびのびひろばで遊んだり、図書室で本を読むことができます。近くに来た際は、ぜひ遊びに来てください。

開館日時
水～日曜日 午前9時～午後5時
※月・火曜日および祝日(火曜日が祝日の場合は翌水曜日でも休館)、年末年始は休館

場所 シビックセンター南館
(忠岡町忠岡東1-34-1)

対象 小学生以下の子ども
※就学前の幼児は保護者の付き添いが必要

問合 忠岡町児童館
☎0725・22・8602