

日本一の毛布のまち！泉大津市の広報紙

令和8年 2026

広報

いづみおおつ

7

No.794



市民レポーター 羽田野 建夫

今月のPick up! /

2-3 全国のおいしい米と食の未来が泉大津に集結
コメEXPO in 泉大津 2026

4 市長とつくろう！
いづみおおつ“未来”トーク

6-8 夏のイベント・講座特集

4 プロに学ぶエッセイのコツ

5 みんなの居場所づくり事業者を紹介／
シェアサイクルを利用しませんか

9 副業プロ人材活用セミナー／
クーリングシェルターを活用しましょう

10 市民公益活動を支援しています

11 後期高齢者医療制度に関するお知らせ

#おづみんを探そう!

紙面のどこかに「風鈴おづみん」が隠れているよ!

ヒントは
35ページを
見てね!



コメEXPO in 泉大津 2026

自転車や徒歩での来場に協力をお願いします
会場の駐車場が満車の場合は、市役所駐車場または近隣のコインパーキングを利用してください。

日時 7月26日(日) 午前10時～午後4時 **場所** テクスピア大阪

なくなり次第終了 生産者こだわりの米・農作物・特産品販売

全国の農業連携先や地元泉州の生産者がこだわって育てた米や農作物、特産品が集結します。
各産地自慢の米をはじめ、新鮮な野菜やぶどうなどの旬の果物、特産品を特別価格で販売。
生産地と消費者をつなぐ「コメEXPO」ならではの市場で、米のおいしさや地域の魅力をぜひお楽しみください。

全国の米

農業連携先の米・金芽米

販売平均価格 2,500円/5kg(消費税込)

販売
総数量
米5トン
(予定)



農作物・特産品

野菜や果物、加工品(ジュース)など

販売価格 通常販売価格の最大50%引き



市民限定

市民であることを
確認する場合が
あります。

販売開始時間 午前10時(来場者数によっては、入場制限をかける場合があります)

出店予定者 農業連携先12自治体(北海道旭川市、青森県五戸町、石川県小松市、長野県南箕輪村、滋賀県東近江市、滋賀県日野町、和歌山県かつらぎ町、和歌山県日高川町、兵庫県丹波市、岡山県吉備中央町、熊本県人吉市、沖縄県石垣市)
JAいずみの、東洋ライス(株)、ロート製薬(株)グループ など

トークセッション

テーマ 今、なぜ「コメ」なのか。日本のあたりまえをアップデートする食と農の戦略(仮称)

登壇者 (株)REAL JAPAN代表取締役 高崎 圭悟氏
泉大津市長 南出 賢一

時間 午後2時～

定員 100人程度(当日先着)



市長
南出 賢一



高崎
圭悟氏

※南出市長、高崎圭悟氏、グリフォン國松氏、大阪調理製菓専門学校以外の写真はイメージ

広報いずみおおつ 令和8年7月号

2



全国の **おいしい米** と **食の未来** が泉大津に集結

市では、物価高騰の影響を受けている市民生活を支援するとともに、生産者と消費者を“米でつなぐ”取り組みとして、「コメEXPO in 泉大津 2026」を開催します。

「令和の米騒動」や「米の価格高騰」が深刻化するなど、私たちの食卓の「当たり前」が今、大きく揺らいでいます。市は、こうした危機を数年前から予測し、「何があっても食べ物(米)に困らないまち」をめざし、全国の生産地と連携して独自の「食のサプライチェーン」を構築してきました。

当日は、市と連携している生産地から生産者などが泉大津に集まり、産地直送の米や農産物を求めやすい価格で販売します。

また、買うだけでなく、「食べる・知る・つながる」をテーマに、食の大切さや生産地とのつながり、米の魅力などについて、楽しみながら学べる体験型コンテンツも実施します。 **問合せ** 成長戦略課

特設サイト
はこちら▶



生産地と消費地の連携

北海道から沖縄県まで全国各地の生産地(令和8年5月末時点で14自治体)と農業連携を結んでいます!

生産地
(旭川市、南箕輪村、香南市、石垣市など)

- 農家の収入が安定!
- 販路が拡大!
- 休耕地の活用!

連携

消費地
(泉大津市)

- 安定的な食料確保
- 市民への安全・安心な食料の提供
- 食育の推進

学校給食
子育て支援



農業連携先の米や農作物などが当たる
スタンプラリー・大抽選会



大阪調理製菓専門学校の学生による
金芽米を使った特別メニュー限定販売



グリフォン國松氏

グリフォン國松が来る!
(本市出身、吉本興業所属)



子ども
めはり寿司作り体験



世界の米触感体験



土鍋炊き
炊飯ジャーで炊いた米の食べ比べ

**親子ヌンチャク作り
ワークショップ・
米袋エクササイズ**

市長とつくろう！いずみおおつ“未来”トーク

北公民館と共同開催

問合 秘書広報課

住みやすいまちづくりをめざし、皆さんと市長が直接意見を交換する「いずみおおつ“未来”トーク」を実施します。

今回は、市長と一緒にクッキング！普段給食で食べている金芽米の炊飯や、だしから作るみそ汁づくりに挑戦しながら、市の給食や食育について学びます。

講師や市長と料理を楽しみながら「食べることは生きること、作る力は生きる力」という考えを学び、自炊する力を育むきっかけをつくります。

料理が好きな人も、これから料理に挑戦してみたい人も大歓迎！

夏休みの思い出に、市長と一緒に料理を楽しみながら「食」についておいしく学びましょう！



日時 7月30日(木)午前10時～午後0時15分頃

場所 北公民館

対象 市内在住・在学の小学5年生～18歳
なお小・中学生は、保護者の同意が必要です。

定員 12人程度
(申し込み多数の場合は抽選。参加可否は7月23日(木)頃に連絡予定)
保護者の見学も可能です。

持物 エプロン、三角巾

申込 7月17日(金)までにウェブまたは直接北公民館、もしくは秘書広報課

詳しくはこちら



北公民館

夏休みには、ほかにもいろいろな講座を開催します！詳しくは8ページを確認してください。

オリアム随筆賞^{エッセイ}応援企画

初心者歓迎！プロに学ぶエッセイのコツ

問合 地域経済課・シープラ

エッセイに興味はあるけれど、書き方が分からない…オリアム随筆賞に応募を考えている人必見！

エッセイストの如月サラ氏を講師に迎え、エッセイの基本や書くうえでのコツを学ぶ講座を開催します。気楽な雰囲気に参加できます。初心者も大歓迎です。

日時 7月20日(祝)午後1時～3時

場所 シープラ

定員 先着16人

申込 7月1日(水)からウェブ、電話または直接
シープラカウンター

TEL 0725・58・6856

詳しくはこちら



〈スケジュール〉

- ・講座…午後1時～1時20分
- ・テーマ決め…午後1時20分～1時50分
- ・ワークショップ…午後1時50分～2時50分

みんなの居場所づくり事業者を紹介します

問合 福祉政策課

ちょっと、のぞいてみませんか！誰もが参加できる「みんなの居場所」を開催しています

市では、孤独・孤立に悩む人や高齢者、障がい者などを誰ひとり取り残さない社会をめざし、人と人との交流を目的として多様なつながりの場となる、民間ノウハウを活用した新たな居場所づくりを進めています。どの居場所も、誰もが気軽に集い交流などができる場となっています！

実施日時・場所などの詳細は随時、ホームページなどでお知らせします。

詳しくはこちら



●令和8年度実施事業者

事業名	実施概要	団体・連絡先
地域と繋がるプロジェクト	地域の人たちが気軽に集える場所で、体験活動・食・交流を通じて誰もが楽しめる居場所づくりを行う。	(福) 泉大津みなと会 ☎0725・20・3710
ごちゃまぜプロジェクト 居場所っしょい!!	地域の人たちが気軽に集える場所で、運動・食・交流を通じて誰もが楽しめる居場所づくりを行う。	(福) 豊中福祉会 ☎0725・43・7800
みんなの居場所	世代を超えた交流、頭の体操や簡単な運動、軽食会、さまざまな相談。足湯も人気。	元氣寺子屋 ☎090・5461・1633
地域すこやかいきいきプログラム	コーヒーと軽食付き♪気軽におしゃべり・交流できる「おしゃべり喫茶」による居場所づくり。	ひので珈琲 ☎0725・90・6369
みんなのまちほ「ふらっと」	世代を超えたサロンのような居場所。健康相談、子育て相談、介護相談。軽食の提供。	みんなのまちほ「ふらっと」 ✉machihoflat@gmail.com
みんなのGO	軽食の提供、健康イベントの実施により多世代交流の場となる居場所づくりを行う。	(株) MediGo(メディゴー) ☎070・3399・1163
生活お困り相談室	軽食などの提供を行い誰でも気軽に参加でき、交流が持てるイベントの実施による居場所づくりを行う。	地域 DE つなぐ！生活応援隊 ☎0725・90・6369
よつばのクローバー	軽食の提供、気軽に相談できる場所、簡単に手作りできるものづくりをワークショップ形式で実施。	NPO法人ひまわりハウス ☎0725・90・6882
～みんなの居場所～ Mモンひろば	音楽によるレクリエーションや体操など、楽しみながらの交流による居場所。軽食の提供、社会福祉士への相談もできる。	ミュージックモンスター(Mモン) ☎072・265・1322

シェアサイクルを利用しませんか

市内20か所
順次拡大中

問合 地域経済課

市内の移動の利便性をさらに高めるため、OpenStreet(株)と事業協定を締結し、シェアサイクル事業を行っています。

市内20か所に電動アシスト自転車を配置したステーションを設置し、今後も増設予定です。スマホアプリを設定すれば、利用できます。買い物やレジャーなど地域の移動手段として活用してください。

※利用には専用のスマホアプリ「HELLO CYCLING」が必要です。

利用料 最初の30分160円、以降15分ごとに160円追加
(12時間最大2,500円)

支払い PayPay、クレジットカードほか



※ステーションのイメージ

〈主なステーション設置場所〉

市役所、シーパspark、N-GRILL、北公民館、総合体育館、泉大津駅、松ノ浜駅など

利用方法などについてはこちら

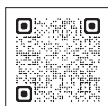

アプリの入手はこちら



7月 土

18

●のびのび運動ひろば

25

●子ども手織り体験
●のびのび運動ひろば

8月

1

●粘土で銅鐸をつくろう
●のびのび運動ひろば
●お菓子作り

8

●のびのび
運動ひろば
●切り紙教室

15

●のびのび運動ひろば

22

日

19

●陶芸にチャレンジ

26

●子ども手織り体験
●カード織りで
キーホルダーをつくろう
●陶芸にチャレンジ

7/26

コメEXPO
in 泉大津 2026
(詳細は2ページ)

9

16

●ガラスを溶かして
万華鏡をつくろう

23

織編館

子ども手織り体験

日時 7月24日(金)～26日(日)のいずれか1日

①午前10時～正午、②午後1時～3時

場所 織編館体験学習室(テクスピア大阪2階)

対象 小・中学生(小学生以下は必ず保護者同伴)

定員 各先着2人 受講料 100円 材料費 500円

申込 7月7日(火)～16日(木)午前10時～午後5時に電話

TEL 0725・31・4455



池上曾根弥生学習館

共通
事項

対象 小学生以上

TEL 0725・20・1841

カード織りでキーホルダーをつくろう

日時 7月26日(日)午前10時～、午後1時30分～ 定員 各先着10人

参加費 600円(以前参加した人はカード持参の場合400円)

申込 7月11日(土)午前10時から電話

粘土で銅鐸をつくろう

日時 8月1日(土)午後1時30分～

定員 先着20人 参加費 500円

申込 7月18日(土)午前10時から電話



ガラスを溶かして万華鏡をつくろう

日時 8月16日(日)午前10時～正午、午後1時～4時(各回30分で全10回)

定員 各先着2人(全20人) 参加費 500円

申込 8月1日(土)午前10時から電話

※ほかにも講座があります。詳しくは27ページを確認してください。

わくわく体験がいっぱい

夏休みエコバスツアー 4R(Refuse・Reduce・Reuse・Recycle)を学ぼう!

リサイクルに取り組む施設の見学会。

日時 7月24日(金)午前8時20分集合、午後4時40分頃解散予定

場所 コカ・コーラ京都工場、さすてな京都(京都市南部クリーンセンター環境学習施設)

対象 市内在住の小・中学生(小学1～4年生は18歳以上の保護者同伴) 定員 先着40人

持物 弁当(必ず持参。購入場所はありません)、水筒、タオル、筆記用具、雨具(雨天時)

問合せ・申込 7月10日(金)午前9時から電話で環境課 TEL 0725・33・9289

詳しくは
こちら▼



はじめてクッキング～だしから学ぶ和食教室～

料理のプロと一緒に体験しよう

献立 ごはん、ちくぜん煮、オクラのごまあえ、みそ汁

※ベジチェック(1日の推定野菜摂取量の測定)体験も実施!

日時 7月29日(水)午前10時～正午 場所 保健センター 対象 市内在住の小学5年生～中学2年生

定員 16人(申し込み多数の場合抽選) 受講料 500円 持物 筆記用具、三角巾、エプロン、マスク、手ふきタオル

申込 7月13日(月)までにウェブ 問合せ 健康づくり課



申し込みは
こちら▼



家事の筋トレ! 料理から鍛える家事力アップ講座

パパと子どもで夏休みのお昼ごはんを一緒に作ろう!

献立 夏野菜カレー、野菜ジュース 日時 8月4日(火)午前10時～午後0時30分 場所 総合福祉センター

対象 市内在住の小学生と父親 定員 抽選8組 持物 エプロン、三角巾 一時保育 6か月～未就学児

申込 7月23日(木)までにウェブ 問合せ 人権くらしの相談課

申し込みは
こちら▼



夏のイベント・講座特集

こまめに水分補給をして、熱中症に気をつけましょう。

月	火	水	木	金
20 	21	22 	23 7/30 市長とつくろう! いずみおおつ “未来”トーク (詳細は4ページ)	24 ●子ども手織り体験 ●夏休みエコバスツアー ●書道レベルアップ講座
27 	28 ●点字体験	29 ●はじめてクッキング ●手話体験	30 ●紙芝居づくり体験 ●災害時の生活体験	31 ●紙芝居づくり体験
3 ●紙芝居づくり体験	4 ●家事の筋トレ! 料理から 鍛える家事力アップ講座	5 ●ペーパーフイリング	6 ●バッグチャームづくり体験	7
10 	11	12	13	14 
17 	18 ●災害時の生活体験 ●科学館へ行く	19 ●将棋に挑戦	20 ●車いす操作体験 ●将棋に挑戦	21 

夏休みボランティア体験学習

共通事項

申込・問合せ 7月3日(金)から電話または直接社協ボランティアセンター
☎0725・23・1393

点字体験

名前や簡単なメッセージを打ちます。

日時 7月28日(火)午前10時～正午

対象 小・中学生(小学3年生以下は保護者同伴)

定員 10人 持物 筆記用具

手話体験

挨拶やゲームなどを楽しみながら手話を学びます。

日時・対象 7月29日(水)

①午前10時～10時50分:小学1～4年生

②午前11時～11時50分:小学5年生～中学3年生

※申込人数によっては①・②合同となる場合もあります。

定員 各10人 持物 筆記用具

紙芝居づくり体験

世界にひとつだけの紙芝居を作って発表します。紙芝居のストーリーを考えてきてください。

日時 7月30日(木)・31日(金)、8月3日(月)

午後1時20分～4時

対象 小学生 定員 5人

持物 筆記用具、クレヨン、雑巾1枚、新聞紙(4～5枚)

災害時の生活体験

水道・ガス・電気が使えない状況を想定して、「食事」と「トイレ」を体験します。終了時に行う簡単なテストに合格すると、テーマごとに「認定証」と「認定バッジ」がもらえます。

日時・テーマ 7月30日(木)午前10時～正午:災害時のトイレ
8月18日(火)午前10時～正午:災害時の食事

対象 小学4年生～中学生

定員 各10人(両日参加が望ましい)

持物 テーマに合わせて「自分が必要だと思うもの」を1つ以上、自宅の備蓄品の写真

バッグチャームづくり体験

日時 8月6日(木)午前10時30分～11時30分

対象 年少児～小学6年生(未就学児は保護者同伴)

定員 15人

車いす操作体験

日時 8月20日(木)午前10時～11時30分

対象 小学4年生～中学生 定員 20人

※参加者にはお土産をプレゼント。

夏のイベント・講座特集

北公民館 Tel 0725・23・0505

共通 場所 特記のあるもの以外は北公民館

のびのび運動ひろば(全5回)

体を動かす楽しさを発見し、自信を育むきっかけにしてみよう。

日時 7月18日～8月15日の毎週土曜日
午前10時30分～11時30分

対象 市内在住の小学1・2年生

定員 先着10人 **受講料** 500円 **持物** 上靴

申込 7月2日(木)午前9時からウェブ

申し込みはこちら▼



お菓子作り

チョコチップと夏フルーツの焼菓子を作ってかわいくラッピングします。なおアレルギー対応はしていません。

日時 8月1日(土)午後1時～4時

対象 市内在住の小学生(1～3年生は保護者同伴)

定員 先着8人

受講料 1,000円(材料費込)

持物 エプロン、三角巾、布巾、持ち帰り用袋、筆記用具、マスク

申込 7月7日(火)午前9時からウェブ



申し込みはこちら▼



切り紙教室

ドラゴン・ユニコーン・龍から好きなものを選び立体切り紙を作成し、ジオラマ風に飾ろう!

日時 8月8日(土)
午前10時～正午

対象 市内在住の小・中学生

定員 先着15人

受講料 600円(材料費込)

持物 はさみ、筆記用具、色ペンや色鉛筆

申込 7月8日(水)午前9時からウェブ



申し込みはこちら▼



科学館へ行こう

見て、触って、科学の面白さ・不思議を体験しよう。

日時 8月18日(火)午後0時50分～5時頃(雨天決行)

場所 大阪市立科学館

対象 市内在住の小学4～6年生

定員 先着14人

受講料 300円(保険料込)

申込 7月9日(木)午前9時からウェブ

申し込みはこちら▼



南公民館 Tel 0725・33・1764

共通

場所 南公民館

申込 申込日の午前9時から受講料を添えて本人または家族が直接南公民館。いずれも受付開始時に定員を超える場合は、その時点で受付を終了し、抽選。

詳しくはこちら▼



陶芸にチャレンジ(全2回) つくる感動・つかう感動

「どんな形にしようか、何色にしようか」。自分だけのオリジナル作品作りを体験してみよう!

日時 7月19日(日)・26日(日)午前10時～正午

対象 市内在住・在学の小学4～6年生

定員 6人 **受講料** 1,200円(材料費込)

申込期間 7月4日(土)～12日(日)



書道レベルアップ講座 書道の上達法を学ぼう!

夏休みの半紙課題(JA・MOAなど)の中から1つ選び、仕上げましょう。

日時 7月24日(金)午前10時～正午

対象 市内在住・在学の小学4～6年生

定員 6人 **受講料** 600円(教材費込)

申込期間 7月5日(日)～17日(金)



ペーパークイリング

細長い紙をくるくる巻いて、サマーリース時計を作ってみよう!

日時 8月5日(水)午前10時～正午

対象 市内在住・在学の小学1～6年生(保護者同伴可)

定員 10人 **受講料** 700円(材料費込)

申込期間 7月8日(水)～29日(水)



将棋に挑戦(全2回) キミも未来の将棋名人!

基本的な戦法や駒の上手な使い方、詰将棋を学ぼう。

日時 8月19日(水)・20日(木)午前10時～正午

対象 市内在住・在学の小学1～6年生(保護者同伴可)、駒の動かし方などルールが分かる人～初級者

※有段者は不可

定員 10人 **受講料** 200円

申込期間 7月9日(木)～8月5日(水)



市内事業者必見！

副業プロ人材活用セミナー

経営課題を副業プロ人材で解決！

問合 地域経済課

市では、専門的な知識や経験を持つ副業・兼業人材と市内事業者をマッチングし、経営課題の解決を支援する「プロフェッショナル人材活用支援事業」を実施します。

本セミナーでは、副業プロ人材の活用方法や中小企業での活用事例、市の支援内容を分かりやすく紹介します。

「自社でも活用できるのか」「どのような課題に使えるのか」を知る機会として、ぜひ参加してください。

日時 7月28日(火)

第1部:午後3時～4時30分、第2部:午後6時～7時30分

場所 テクスピア大阪

対象 市内事業者、市内で事業を営む人、
市内で創業を考えている人 など

定員 各回50人 申込 ウェブ

申し込みはこちら



セミナーの 内容(予定)

- ①副業プロ人材とは
- ②なぜ今、副業プロ人材が選ばれているのか
- ③中小企業における活用事例
- ④令和8年度支援事業の概要と事業者へのサポート内容

●こんな課題はありませんか

- ☑ SNS、EC、会計ソフトを導入したいが、進め方が分からない
- ☑ 業務改善をしたいが専門知識を持つ人材がいない
- ☑ 新規事業・新商品開発をしたいが、専門的な知識・スキルが不足している

★プロフェッショナル人材活用支援事業とは？

企業などで活躍する専門人材を、副業・兼業という形で市内事業者とマッチングし、経営課題の解決を支援する事業です。販路拡大、広報戦略、DX推進、新商品開発など、事業者の課題に応じて、専門的な知識や経験を持つ人材を活用し、事業成長を後押しします。

専門人材の募集から人選、契約、プロジェクト内容の整理まで伴走支援を行うため、「副業プロ人材の活用に興味はあるが、進め方が分からない」という事業者も安心して参加できます。



いざというときの「涼スポット」

クーリングシェルターを活用しましょう

問合 環境課

市では、暑さから身を守るため、さまざまな取り組みを進めています。

■熱中症予防のポイント

暑いと感じる日は、不要な外出をしないことが重要です。屋内では、エアコンや扇風機を適切に使用し、外出する際は、マイボトルを持参しましょう。喉の渇きを感じなくても、こまめに水分や塩分をとり、体を休めることを心がけましょう。

■命を守る「クーリングシェルター」

クーリングシェルターとは「熱中症特別警戒アラート」が発表されたときに、誰でも無料で涼める施設のことです。市では、市役所・総合体育館・図書館シープラ・北公民館・保健センター・シーパsparkに加え、市内10郵便局を指定しています。これらの施設には、目印となる「のぼり旗」を出しています。

■給水スポットを設置しています

市役所・総合体育館・北公民館・南公民館・池上曽根弥生学習館・勤労青少年ホーム・福祉総合センターの給水スポットでは、マイボトルに給水できます。

■「クールオアシス」も活用しよう

府が実施する「クールオアシス」も暑さ対策に役立ちます。普段から立ち寄って涼める場所のことで、市内には25か所あります。身近な「涼スポット」として、利用できます。



目印の「のぼり旗」

詳しくはこちら



市民公益活動を支援しています

問合せ 市民協働推進課

市では、市民公益活動に取り組む団体を応援するための制度を設置しています。活用してください。

■プロボノ活用支援補助金

市民公益活動団体がプロボノ活用をして、団体運営上の困りごとの解決や活動のステップアップをめざす場合に、その経費の一部を助成します。他の補助金と併用して申請することができます。

- プロボノ活用とは？…仕事で培った経験やスキル・専門知識などをもち、社会貢献活動を行う人(プロボノワーカー)から支援を受けること。

詳しくはこちら



■市民公益活動クラウドファンディング活用制度

地域の課題や社会的な課題の解決を図るため、市民公益活動団体が公益的な事業を行う場合に、クラウドファンディング型ふるさと納税を活用し、資金調達を支援する制度です。他の補助金との併用はできません。

〈活用事例〉

現在、ねころじの会がこの制度によって集まった16万円の寄附金を活用し、TNR活動により、人と猫が共生できるまちをめざしています。
※TNR…野良猫を安全に捕獲し(Trap)、避妊去勢手術(Neuter)を施した後(リターン)に元の場所へ戻し(Return)、野良猫の無秩序な繁殖を防ぐ活動。



◀避妊去勢手術済みの証として耳にV字のカットを施された猫たち(ねころじの会提供)

詳しくはこちら



自治会に加入しませんか？

地域のつながりの大切さが見直されています

問合せ 市民協働推進課

自治会とは

人との絆を育む身近な組織として自治会があります。自治会は、その地域に住む人たちの相互扶助と協力により、地域の環境美化や衛生、防犯などの活動を通じて、住みよいまちづくりに取り組んでいます。

自治会連合会とは

自治会活動の促進と市民生活の向上に寄与することを目的に、市内76の自治会の長で組織し、単位自治会の発展と相互の連携強化などに取り組んでいます。

〈自治会での取り組み〉

●みんなで守る

子どもの登下校時の見守りや年末夜警などの地域を守る活動は自治会が中心となって行っています。



●安全なまちをつくる

夜道を明るくする防犯灯や地域を守る防犯カメラの設置も自治会が促進しています。



●“たのしい”がいっぱい

地域の催しやお餅つきなどの笑顔いっぱいイベントも自治会が企画・運営しています。



●情報を届ける

地域の行事や暮らしに役立つ情報を、回覧板や掲示板などで分かりやすく届けます。

また、FMいずみおおつでオリジナル番組を放送し、地域活性化や災害時への備えを目的に、発信力の強化に取り組んでいます。



自治会に入るには

- ①市ホームページから相談に申し込む。
右の二次元コードから、相談申し込みができます。後日、当該自治会から連絡します。
- ②直接、近所の自治会役員に相談する。

申し込みはこちら



後期高齢者医療制度に関するお知らせ

後期高齢者医療資格確認書を発行します

7月下旬までに順次、簡易書留で「後期高齢者医療資格確認書」を送ります。新しい資格確認書(水色)の有効期限は令和9年7月31日です。届いたときから使うことができます。なお、有効期限の過ぎた資格確認書(桃色)は破棄するか、保険年金課へ返却してください。

※後期高齢者医療資格確認書は、医療機関の窓口などで提示することで、これまでと同様に医療を受けることができます。

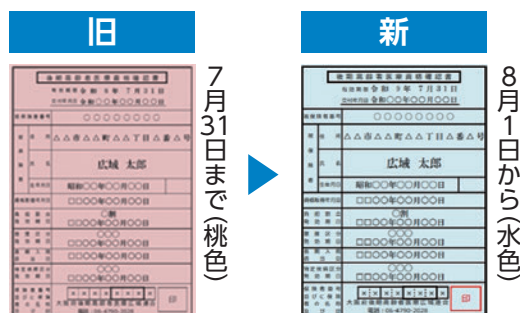

自己負担限度額(限度区分)の資格確認書への記載について

現在、所有している資格確認書に限度区分が記載されている人には、限度区分を併記した資格確認書を送ります。新たに併記を希望する場合は申請が必要です。

マイナ保険証利用者は、手続き不要で限度額が適用されます。詳細は保険年金課へ問い合わせてください。

医療機関などの窓口での自己負担割合について

自己負担割合は、令和8年4月から7月までは令和7年度、令和8年8月から令和9年3月までは令和8年度の住民税課税所得(各種所得控除後の所得額)で判定します。

3割
負担

同一世帯に住民税課税所得が145万円以上の被保険者がいる場合

※この世帯に属する被保険者は、個人の住民税課税所得が、145万円未満でも3割負担です。

2割
負担

3割負担に該当せず、同一世帯に住民税課税所得が28万円以上の被保険者がいる場合で次に該当する場合

- 同一世帯に被保険者が1人の場合…「年金収入+その他の合計所得金額」が200万円以上
- 同一世帯に被保険者が複数いる場合
…「年金収入+その他の合計所得金額」の合計が320万円以上

1割
負担

3割負担または2割負担に該当しない場合

問
合

- 大阪府後期高齢者医療広域連合

主な業務内容	担当	電話番号
資格確認書、保険料などについて	資格管理課	06・4790・2028
高額療養費、健康診査、医療費通知などについて	給付課	06・4790・2031
予算、広報、議会などについて	総務企画課	06・4790・2029

- 保険年金課



市立周産期小児医療センター 経営形態についての市民説明会

問合せ 市立周産期小児医療センター総務課
☎0725・32・5622

市立周産期小児医療センターについて、将来にわたりより良い周産期・小児医療の提供を継続するため、令和10年度に指定管理者制度へ移行する方針です。

当日は同センターの現状や指定管理者制度導入の目的および今後のスケジュール、市の考え方などを説明します。

日時 7月16日(木)午後7時～9時 **場所** テクスピア大阪

定員 100人程度(予約不要)※手話通訳あり

【一時保育】

6か月～未就学児(先着4人程度)

7月9日(木)までに事前申し込み。

電話で住所、氏名、子どもの氏名、年齢を伝えてください。



パブリックコメントを実施します

泉大津市新型コロナウイルス等対策行動計画(改定案)

問合せ 危機管理課

新型コロナウイルス感染症対応での経験や課題を踏まえ、政府および府の行動計画が抜本的に改定されたことから、それらを踏まえた「泉大津市新型コロナウイルス等対策行動計画(改定案)」を取りまとめました。市民等の皆さんからの意見を募集します。

募集期間 7月21日(火)まで

閲覧場所 市ホームページ、情報公開コーナー(市役所1・4階)、危機管理課窓口、図書館シープラ、南・北公民館、総合体育館、保健センター

提出方法 住所、氏名、意見を記入し、危機管理課へメール、ファクス、郵送、持参、閲覧場所に設置の回収箱へ投函のいずれかで提出

宛先 ●郵送:〒595-8686 危機管理課 ●ファクス:0725・21・0412

●メール:bousai@city.izumiotsu.osaka.jp

2市1町広域連携企画

泉大津市・高石市・忠岡町の気になる情報をお届けします！

泉大津市



コメEXPO in 泉大津 2026

泉大津市では、生産者と消費者を米でつなぐ「コメEXPO in 泉大津 2026」を開催します。

全国の“おいしい米”と“食の未来”が集結。産地直送の米や農産物などの販売や、米の魅力などを楽しみながら学べる体験型コンテンツも実施します。

日時 7月26日(日)
午前10時～午後4時

場所 テクスピア大阪
会場の駐車場が満車の場合は、市役所駐車場または近隣のコインパーキングを利用してください。

問合せ 泉大津市成長戦略課
☎0725・31・1131

高石市



高石市制施行60周年記念 大イベント祭りinカモンたかいし

高石市制施行60周年を記念して、年間を通してさまざまなイベントを用意しています。

市内外問わず皆さんと一緒に盛り上げましょう！
各種イベント内容は、二次元コードから確認してください。

場所・申込・問合せ
カモンたかいし
(高石市西取石6-5-6)

☎072・263・2622

詳しくはこちら▶



忠岡町



児童館で遊びませんか

児童館ではのびのびひろばで遊んだり、図書室で本を読むことができます。近くに来た際は、ぜひ遊びに来てください。

開館日時
水～日曜日 午前9時～午後5時
※月・火曜日および祝日(火曜日が祝日の場合は翌水曜日も休館)、年末年始は休館

場所 シビックセンター南館
(忠岡町忠岡東1-34-1)

対象 小学生以下の子ども
※就学前の幼児は保護者の付き添いが必要

問合せ 忠岡町児童館
☎0725・22・8602

人間が人間らしく生きるための権利、「人権」について考えるコラムです。市内の幼児や児童生徒の人権作品を紹介します。

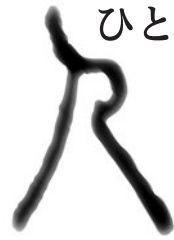

「誹謗中傷」

東陽中学校2年 中野 智菜美

(学年は令和7年度作成時のもの)

私には、よく見ているゲーム実況のユーザーチャンネルがある。そのチャンネルの動画にあるコメント欄の返信で、心ないコメントをみかけることがある。その心ないコメントは動画に対するものであったり、返信したコメントに対するものだったり色々である。そのコメントを注意する人もいる。注意する以外にも、そのコメントを報告することもできる。でも、自分にはなにもできなかった。ただ見ることはできなかった。誹謗中傷を身近で感じた出来事だった。

何をどう思うのかは人それぞれだと思う。でもそれを本人が見てしまうかもしれない所に書き込むのは違うのではないかなと思う。なぜ人を傷つける書き込み、いわゆる誹謗中傷をしてしまう人がいるのだろうか。私は気になったので調べてみることにした。

そもそも誹謗中傷とは警察庁によると、「悪口や根拠のない嘘等を言って、他人を傷つける行為。」と書かれている。有名人に対しての悪

▼人権擁護委員からのコメント

自分が言われていやなことは言わない、行動しないことが基本で、相手の立場にたって考えることが大切です。投稿や発言をする前にもう一度考え直しましょう。

口だけではなく、私たちに対する悪口も誹謗中傷になる。それでは、本題のなぜ誹謗中傷をしてしまう人がいるのかということだが、風評カレヅジ(※)によると、「ユーザーが匿名で投稿できるため」や、「間違った正義感」「法的手続きの複雑さ」などが挙げられている。一つ目の理由、「ユーザーが匿名で投稿できるため」は、無責任な言葉を投げかけることが容易になることにつながる。二つ目の理由、「間違った正義感」は、自分の信念を正当化するために他人を攻撃してしまうことである。三つ目の理由、「法的手続きの複雑さ」は、誹謗中傷を受けた人が法的に対処しようとする、非常に時間と労力がかかるなどの理由があることが分かった。

だからといって誹謗中傷をしていい理由にはならないと思う。誹謗中傷は内容によっては犯罪になる。思うのは人それぞれだと思う。でも、そのことをインターネットに書き込むのは違うのではないかと思った。

※弁護士監修の風評被害対策メディア

〈原文掲載〉

市長のうごき

Mayor's Work

7月の主な予定 ※()内は場所

3日(金)	平和メッセージ展表彰式 (市役所4階)
17日(金)	定例市長会議(大阪府庁)
22日(水)	総合教育会議 (教育支援センター)
26日(日)	コメEXPO in 泉大津 2026 (テクスピア大阪)

その他 福祉・環境関係会議など出席(21件)

主なうごき

ロボットと人の共存社会を市民の皆さんに体感してほしいとの思いから、(株)HCIよりネコ型配膳・運搬ロボット「Bella Bot(ベラボット)」の寄贈を受けました。

ベラボットと図書館システムとの連携は全国初で、開館当初から注目されています。シープラへの視察を機に他自治体で導入された例もあり、「泉大津から全国へ」の実績を築いています。





Enjoy! エンジョイ! スポーツ SPORTS

助松公園プールOPEN



開催日 7月=4日(土)・5日(日)・11日(土)・
12日(日)・18日(土)~31日(金)
8月=1日(土)~12日(水)・15日(土)・16日(日)・22日(土)・
23日(日)・29日(土)・30日(日)

時間 午前10時~午後6時(最終受付5時30分)

場所 助松公園プール **利用料** 小人100円、大人500円

問合せ 総合体育館 ☎0725・33・1200

イベントデー

- 8月12日(水)…スイカ割り
午後8時30分までナイトプール営業
 - 8月29日(土)…午前9時30分からSUP体験(有料)、午後
5時からSUPヨガ(有料)
- なお、29日(土)は、50mプールは利用できません。

夏の奈良

薬師寺・平城宮跡バスツアー

行程 薬師寺→奈良ロイヤルホテル(昼食)→平
城宮いざない館→豊臣兄弟!大和郡山大
河ドラマ館→道の駅クロスウェイなかまち

日時 7月26日(日)雨天決行
午前7時40分集合、午後5時30分散散予定

集合場所 市役所西玄関前 **定員** 40人

参加費 大人1万1,000円(昼食・保険代含む)

申込 7月19日(日)午前9時30分~10時30分
に直接総合体育館

問合せ 泉大津市民歩こう会
☎090・5451・4596(井上)

SHEEPATH PARK

場所 小松町1-55 **開館時間** 午前10時~午後9時
休館日 火曜日、年末年始(火曜日が祝日の場合、翌日の水曜日が休館日)
☎0725・99・8550 **☎**0725・99・8551 **✉**sheepath.info@sheepathpark.com

シーパスパークイベント

芝ぼうやづくり ワークショップ

初夏に合わせて、頭から植物が
生えてくる、面白い「芝ぼうやづく
り」ワークショップです。自分だけ
の可愛い坊やをつくって、頭から生
えてくる植物を育てましょう。

日時 7月11日(土)
第1部:午前11時~正午
第2部:午後3時~4時

場所 シーパスパーク 多目的ルーム

定員 各回10人

料金 500円(材料込み)

申込 7月8日(水)正午までにウェブ

問合せ シーパスパーク
パークセンター



申し込みはこちら▶



シーパスパーク・クラブだより

シーパで! ひまわり大作戦!

子どもたちが植えたひまわりが
すくすくと育っています。

クラブメンバーによる水やりも
頑張っています。

7月末頃には咲き出す予定。元気
なビタミンカラーのシーパスパー
クへ来てください。

問合せ シーパスパーク・クラブ

✉Sheepathparkclub@gmail.com



レストランNEWS!

オープン2周年!

日ごろの感謝を込めて子どもか
ら大人まで楽しめるイベントを開
催します。

おいしいものを食べて暑い夏を
乗り切りましょう!

なお、イベント内容は変更になる
可能性があります。

日時 7月18日(土)午後5時~8時

問合せ・予約

GARB GREEN WALK

☎0725・92・6555

✉garb-greenwalk@
garb.co.jp

詳しくはこちら▶





巧妙化する定期購入のトラブルに注意

相談事例

- 事例1** 「1回限り」と記載された化粧クリームを注文したのに2回目が届き定期購入だと気づいた。
- 事例2** インフルエンサーが「定期縛りなし」と勧めていたせっけんを申し込んだところ、クーポンが表示され、意図せず回数縛りのある定期購入となってしまった。
- 事例3** SNSの広告を見てシワ改善クリームを注文したが、洗顔クリームの定期コースを追加注文したことになっていた。

「返品」だけでは解約になりません

「定期縛りなし」や「回数縛りなし」という広告をみて注文したところ、実は解約しない限り継続的に商品が届く定期購入の契約だったという相談が寄せられています。

自分は1回分しか注文していないからと、連絡せずに商品を返送したり、受け取りを拒否しても、それだけでは解約にならないので注意しましょう。



ワンポイントアドバイス

① 「定期縛りなし」という記載があっても定期購入の契約ではないか確認する

② 契約条件などを確認し、納得した状態で商品を購入する

購入時は、「お得」「今だけ」などに惑わされず、広告表示だけではなく、契約条件も細かく確認しましょう。

③ 注文する前に販売サイトや「最終確認画面」の表示をよく確認する

広告の内容だけで判断するのではなく、注文する際に必ず「最終確認画面(契約の申込みが完了することとなる画面)」で、解約方法・条件、支払総額を確認し、これらの記載はすべてスクリーンショットで保存しましょう。



不安に思った場合や、トラブルが生じた場合は、すぐに消費生活センターや消費者ホットライン「188(いやや!)」番に相談しましょう。

(出典元)

・巧妙化する定期購入のトラブルにご注意
(国民生活センター)



FMいずみおおつ 放送再開!
「こちら消費生活センター」
毎月最終水曜日放送



毎月、ラジオ「FMいずみおおつ」で、泉大津市消費生活センターに寄せられた相談事例を紹介するとともに、消費者トラブルに巻き込まれないための対処方法や注意情報を伝えています。

放送日時 7月29日(水) 午後2時～2時15分

場所 旭町20-1アルザタウン泉大津4階

開館時間 午前10時～午後8時

休館日 毎月第3水曜日(祝日の場合は翌日)、年末年始、特別整理期間

Tel 0725・58・6856 Fax 0725・58・6857 ✉ tosyokan@city.izumiotsu.osaka.jp

イベントがいっぱい！みんなで出かけよう！

いずれも 場所 オープンセミナースペース

●地域の歴史・文化再発見講座

安土桃山時代に西洋人が見た日本絵画

16世紀半ば、アジアとの交易を求めたヨーロッパの人々が来日しました。彼らは日本で見聞した事柄を詳細に記録し、日本の文献には見られない記述も残しています。

日欧の文献や絵画資料を手がかりに、当時のヨーロッパ人がどのような日本美術を見て、何を感じたのかを探ります。

日時 7月9日(木)午後6時30分～7時30分



●ビジネスセミナー

Googleビジネスプロフィールを活用し、集客力を上げる

Googleビジネスプロフィールアカウントを作成したけれど、運用していない。InstagramやXで発信はしているけれど、期待した効果があがっていない。そんな悩みの解決対策について、一緒に学んでいくセミナーです。

日時 7月12日(日)午後2時30分～3時30分

定員 20人 申込 電話または直接シープラ

●はさむ力をチェック！

あしゆび力測定

足指を鍛えることは、姿勢改善にもつながります。足の親指と人差し指の挟む力を専用の機械で測定します。安定した体づくりのために、自身の状態を確認してみませんか。

日時 7月13日(月)午前11時40分～正午

●熱中症対策セミナー

普段から気を付けたいこと

薬剤師からのアドバイス

自分のため、家族のため、仲間のため、熱中症を正しく知って、暑さを乗り切りましょう。

季節別に気を付けるべきことや熱中症に強いメニューなどを話します。

日時 7月22日(水)午後1時30分～2時10分

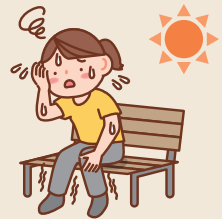

その他のイベント情報は、毎月発行の「SHEEPLA MAGAZINE」(図書館配置)を確認してください。

SHEEPLAからのお知らせ

図書館の検索システムがリニューアル

図書館の検索システム「Web-OPAC」がリニューアルしました。今までのシステムにはアクセスできなくなりますので、注意してください。

それに伴い、ホームページも新しいデザインに変わりました。

詳しくはこちら



図書館の最新情報は、こちらから！

図書館
ホームページ



LINE



Instagram



X



新着図書

うちゅう ひこうし ささ いし
宇宙飛行士を支える医師

笹井恵里子／著 金の星社／出版

無重力空間に入った宇宙飛行士の7割が経験する、乗り物酔いに似た症状の「宇宙酔い」。40年間「宇宙酔い」の研究を続け、地上で耳の病気になやむ人たちの治療につなげるべく挑戦し続ける医師の姿を、ノンフィクションで描いています。



おしえて、パンやさん！

麦音／作 世界文化社／出版

わたしたちの身近な食べ物であるパン。畑からとれた小麦からパンができるまでの工程を「日本一広いパン屋さん」として知られる北海道帯広市のパン屋さんが、分かりやすく写真入りで説明しています。

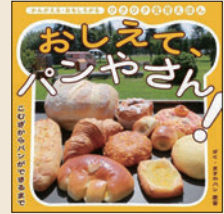

どうする進路選択 やりたいことがない君も後悔しない進路は選べる

山本尚毅／著 Gakken／出版

「将来、何になりたいの？」「何に興味があるの？」こんな問いかけに、はっきり答えられないあなたへのアドバイスが書かれています。さまざまな考え方や道具を手に入れ、後悔しない道を進むヒントにしてみてください。



絶対に見たことがある

アレの正体、聞いてみた

井上マサキ／著 大和書房／出版

誰もが目にしたり使ったりしているたくさんの「アレ」について、作った会社を訪れ、直接話を聞きます。誰かに話したくなる発見やドラマがいっぱい詰まった一冊です。



TOPIC

第4回図書館を使った調べる学習コンクール in 泉大津

「第4回図書館を使った調べる学習コンクール in 泉大津」の開催が決定しました！

9月からの作品募集に向けて、調べるヒントになる多種多様な「ミニ講座+調べる+まとめる」を開催します！

②・③・⑥は、「調べる+まとめる」への参加を希望する場合のみ、申し込みが必要です。

〈共通事項〉

時間 午後1時30分～3時30分

定員 各10人

申込 7月10日(金)から直接シープラ



①調べる学習への第一歩

図書館資料を使った簡単な「調べる+まとめる」をレクチャーします。

開催日 7月24日(金)

②アイヌ文化にふれてみよう

民族衣装を身にまとい、アイヌの文化に触れてみよう。

開催日 7月25日(土)

③続・テノールの世界

音楽の歴史を学び、プロの歌声を聞いてみよう。

開催日 7月26日(日)

④自分だけの作品を作ろう

工作を通じ、「調べる学習」にチャレンジ。

開催日 8月7日(金)

⑤ゲーム作りをしてみよう

図書館の資料を使って問題を作成し、みんなでゲームを作ろう。

開催日 8月8日(土)

⑥外来種がいっぱい

身の回りに居る外来種をテーマにした立体紙切りショー。そこから得たヒントをもとに、生態系について調べてみよう。

開催日 8月11日(祝)

ウェブ予約(ジモイク)
はこちら



子育て応援サイト
おづみんねっと



いずみおおつ
子育て応援アプリ



誰でも頼ってね！フードリボン&こどもの居場所

問合 子育て政策課

お店が毎日こども食堂に！～フードリボンプロジェクト～

フードリボンは、お腹が空いたときや、ごはんに困ったときに子どもたちが無料でごはんを食べられる仕組みです。お店のお客さんがフードリボン代を寄付することによって、食事を必要とする子どもたちにごはんが届けられます。



〈フードリボンの使い方〉

step 1

お店の中にあるリボンを1つ手にとってお店の人に渡すか、お店の人に「リボンを使いたいです」と声をかけよう！

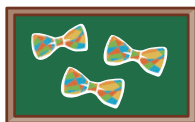

step 2

お店の人にリボンを渡したら、ごはんを作ってもらえるよ！アレルギーがあったら、リボンをわたすときに伝えてね！



step 3

「いただきます」「ごちそうさまでした」とお店の人にしっかりと伝えよう！



フードリボンの使い方は、小津中学校の生徒と市内の小学生が動画で説明してくれています。

動画はこちら



〈フードリボンニュース〉

東陽中学校の生徒の皆さんが、「東陽祭」でフードリボンプロジェクトの募金活動や周知活動を行いました。集まった募金は、生徒たち自身の手で市内のフードリボン協力店へ届けられ、子どもたちの一食を支えるために活用されます。

また、こどもの居場所「板原こどもの家」によるフードパントリー(家庭で余っている食品などを集め、必要とする人へ無料で配布する活動)も実施されました。



東陽祭でのフードリボンブース



フードリボン店へお届け



東陽祭でのフードパントリー

こどもの居場所～こども食堂や宿題、勉強もできる自由に過ごせる場所～

こどもの居場所とは、家や学校とは違う、もうひとつのあたたかい居場所として、地域の大人たちに見守られながら安心して過ごせる場所です。

Q.利用できるのは子どもだけ？

子どもとその保護者であれば、誰でも参加できます。ただし、事前予約や子ども優先など居場所によってルールが異なります。詳しくは、各居場所に問い合わせてください。

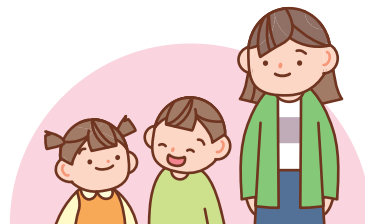

Q.利用料はかかるの？

子ども(18歳未満)は無料で利用できます。なお、大人は一部利用料が必要です。

詳しくはこちら





子育て応援ひろば

子育てしやすいまち泉大津
子育てに役立つ情報を掲載しています。

地域子育て支援センターからのお知らせ

かみじょう認定こども園乳児棟内 ☎0725・23・0012(駐車場は数台利用可)

おやこ広場に出かけましょう！

子育て相談もしていただけます。公園へ行くように気軽にお出かけください。



広い室内で遊ぶ「たんぽぽ」
ふれあい遊びなどのプログラム
実施日があります。



赤ちゃんだけの日「赤ちゃんルーム」
1歳未満児と保護者、妊婦とその家族対象。
1歳以上の子どもの利用はできません。



戸外で遊ぶ「おひさま広場」
天候・気候により閉場やたんぽぽ
に変更する場合があります。

	月	火	水	木	金	土
【午前の部】 午前9時15分～ 午後0時15分	赤ちゃんルーム タッチケア 計測実施	たんぽぽ 	たんぽぽ 	たんぽぽ 	おひさま広場 園庭開放	たんぽぽ
【午後の部】 午後1時～3時	赤ちゃんルーム タッチケア 計測実施	たんぽぽ 	たんぽぽ 	たんぽぽ 	たんぽぽ 	おひさま広場 園庭開放

※赤ちゃんルーム：7月13日(月)午前は休み。

※たんぽぽ：7月3日(金)午後は休み。

※ウェブ(ジモイク泉大津)での予約可。当日のウェブでの予約は各おやこ広場開場時間まで。

※道案内や駐車場について動画で紹介しています。

地域子育て支援
センターはこちら



Instagramはこちら



「小川先生とわくわくふれあい体操」～あしゆび編～

あしゆび編のふれあい体操でコミュニケーションを深めましょう！

日時 8月19日(水)午前10時15分～11時15分

場所 総合体育館

対象 市内在住、一人で歩ける～未就園児と保護者

(子ども向けプログラムですが、誰でも参加できます)

定員 先着20組

申込 7月1日(水)からジモイク



15歳未満の
子どもが
休日に病気に
なったら…

泉州北部小児初期救急広域センター 岸和田市荒木町1-1-51 ☎072・443・5940

受付 ▶土曜日：午後5時～10時 ▶日曜日・祝日、年末年始(12月29日～1月3日)：午前9時～午後10時

※正午～午後1時と午後4時～5時は受け付け不可 なお、休日の救急診療は市消防本部(☎0725・22・0119)へ

ウェブ予約(ジモイク)
はこちら



子育て応援サイト
おづみんねっと



いずみおおつ
子育て応援アプリ



こどもの発達支援講座 「笑顔ふやす子育てのコツ」

●子どもの行動の理由に合わせた工夫をしてみよう

「落ち着きのなさ」や「かんしゃく」など、子どもの行動の理由にはどのようなことが考えられるのか、どのような対応をすればいいのかについて、学びます。

日時 10月30日(金)
午前10時～11時40分

場所 保健センター

対象 未就学児の保護者

定員 先着25人程度

一時保育 先着15人程度

申込・問合せ

7月17日(金)～10月16日(金)
に、ウェブ、電話または、直接
子育て応援課



詳しくは
こちら



おやこでLET'Sあしゅび in らっこくらぶ サーキット編

遊びながら、幼少期に知っておきたいあしゅびについて
学び、心も体も育みましょう！

なお、当日は参加者以外の入場はできません。

日時 7月23日(木) 午前10時～11時

場所 らっこくらぶ(くすのき認定子ども園内)

対象 未就学児と保護者 **定員** 先着15組

申込 ジモイク

問合せ こども政策課



いずみおおつアルザ子育て支援センターからのお知らせ ☎0725・58・9039

身体測定

日程・場所・対象

- ・毎週火曜日……赤ちゃん広場、歩行が完了するまでの子ども(終日)
- ・7月27日(月)……オープンスペース内、就学前の子ども(終日)

時間 午前9時～正午
午後2時～4時

定員 午前・午後で各12組

場所・申込 いずみおおつアルザ
子育て支援センター



Instagramは
こちら



にんじんサロンからのお知らせ ☎0725・21・6555

リフレッシュタイム～保育付き～ お子さんを預けてひとり時間

子育てから少し離れて、読書や小物づくり、ネットショッピングなど、自分の時間を過ごしてみませんか？
にんじんサロンには、図書・パソコンも置いています。

なお、緊急時には呼び出しますので、館外への外出はできません。

日時 7月21日(火) 午前10時～正午

場所 にんじんサロン

定員 抽選5人

一時保育 6か月～未就学児

申込 7月1日(水)～7日(火)にジモイク





子育て応援ひろば

子育てしやすいまち泉大津
子育てに役立つ情報を掲載しています。

各種相談・健診の日程

市ホームページ、子育て応援アプリで開催状況を確認してください。
また、乳幼児健診・歯科健診については、個別通知を郵送します。

予防接種

ロタ・BCG・ヒブ・小児用肺炎球菌・B型肝炎・不活化ポリオ・三種混合・五種混合・MR(麻しん風しん混合ワクチン)・水痘・日本脳炎・二種混合・子宮頸がん予防・RSウイルス母子免疫ワクチン

市内指定医療機関で個別接種。広報いずみおおつ4月号「令和8年度母子保健予定表(保存版)」を確認してください。母子健康手帳を忘れた場合は、接種することができません。また、予防接種を受ける際は、必ず接種後の副反応について理解したうえで、接種するようにしてください。

育児相談・子育て広場 **場所** 保健センター

相談名	対象	日時
ほっとひと息サロン「まんま」 ～食事と歯みがき はじめの一歩～	就学前の乳幼児	8月3日(月) 午後1時30分～3時

発達相談

発達相談員が個別に相談をお受けします。
(予約制)



乳幼児健診 **場所** 保健センター **受付時間** 個別に通知します。

健診名	対象	日程
4か月児健診	R8年3月生	7月22日(水)
乳児後期健診	9か月～1歳未満	指定医療機関で受けてください。 受診票は、4か月児健診時配布
1歳6か月児健診	R6年12月生	7月14日(火)
	R7年1月生	8月4日(火)
3歳児健診	R4年12月生	7月15日(水)
5歳児健診	R3年7月生	7月16日(木)

よい歯を育てる会(歯科健診)

対象	対象	日程
2歳児	R6年7月生	7月23日(木)
2歳6か月児(育児相談会)	R6年1月生	7月28日(火)
3歳児	R5年7月生	7月21日(火)

場所 保健センター
受付時間 個別に通知します。

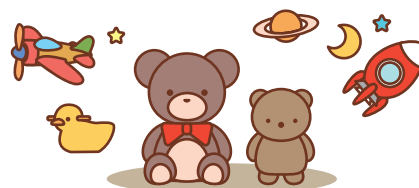

ベビー Cooking(離乳食講習会) **場所** 保健センター

対象	日程	時間
R8年2月生	7月13日(月)	午後1時30分～3時

定員 20組
申込 子育て応援課
今月都合が悪い場合、来月でも可。

ベビー Cooking、
たまごくらすの
ウェブ予約は
こちら

たまごくらす(両親教室) **場所** テクスピア大阪

内容	日時
赤ちゃんのお世話体験(沐浴・おむつ交換)、妊婦体験、栄養相談、歯科相談 など	年6回開催 午前9時45分～正午

対象 妊娠中の市民とそのパートナー
定員 20組 **申込** 子育て応援課
子ども連れの参加はご遠慮ください。
詳しくは市ホームページで確認してください。



問合せ

保健センター ☎0725・33・8181
 高齢介護課 ☎0725・33・1131

救急、急病時の
 連絡先

●泉大津市消防本部 ☎0725・22・0119
 ●泉州北部小児初期救急広域センター ☎072・443・5940
 ●救急安心センターおおさか ☎#7119 または06・6582・7119

毎年好評のホテル健診(特定健康診査・健康診査)を開催します！



- 内容** 問診・身体計測・血圧測定・検尿・血液検査(最大16項目)・心電図(40歳以上のみ実施)・診察
- 日程・場所** ①8月2日(日)・3日(月)…ホテルレイクアルスターアルザ泉大津
 大腸がん検診同時実施
 ②8月6日(木)…関空泉大津ワシントンホテル
 大腸がん検診、肺がん検診同時実施
- 対象** ・40～74歳の市国保加入者(75歳誕生日前日～S62年3月31日生まれ)
 ・16～39歳の市民(S62年4月1日～H23年3月31日生まれ)
- 定員** 1日あたり150人(先着)
- 費用** 大腸がん検診・肺がん検診は各500円
- 持物** ・40～74歳の市国保加入者:特定健康診査受診券、マイナ保険証または資格確認書
 ・16～39歳の市民:マイナ保険証または資格確認書
- 備考** ・健診の結果を正確なものにするため、健診前10時間以上は、できるだけ水以外の飲食物をとらないようにしましょう。
 ・胃がんリスク検査(500円)も同日で実施します。
 ・各種がん検診は40歳以上が対象です。
- 申込・問合せ** ウェブ、電話または直接保健センター
 (二次元コードは23ページに掲載)

高齢者健康相談

検尿・血圧測定を行い、看護師または保健師が健康に関する相談を受け付けます。



健康について気になることがあれば、ぜひ相談してください。

日時 7月6日(月)
 午後1時30分～2時30分

場所 総合福祉センター

対象 60歳以上の市民

問合せ 総合福祉センター

☎0725・23・1390



カラオケでお口とあたまの生き生き講座



- カラオケを使用した、口腔ケアや認知症予防のための講座です。歯科衛生士のミニ講話や合唱などもあります(1クールでのポイント付与1回のみ)。
- 日時** 7月23日(木)、8月27日(木)午後1時30分～3時15分(全2回)
- 場所** 総合福祉センター
- 対象** 全回参加できる65歳以上の市民
 (初めての人優先、以降先着順)
- 定員** 先着20人
- 申込・問合せ**
 7月6日(月)から電話または直接高齢介護課



らくらく運動教室(予約制)

- 内容** 生活習慣病やフレイルの予防に効果的な運動
- 日時** 8月20日(木)
 午前10時～11時30分
- 場所** 保健センター
- 対象** 40歳以上の市国保および後期高齢者医療制度の被保険者
- 定員** 先着30人
- 申込・問合せ**
 7月9日(木)午前8時45分から電話または直接保健センター

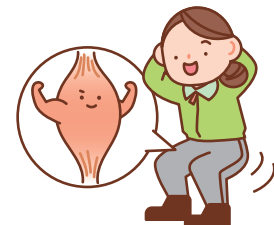

シニア・初心者向け椅子ヨガ講座

- 体への負担が軽い動きなので、運動が久しぶりの人も安心して参加できます。無理なく心身をほぐし、リフレッシュしましょう。
- 日時** 7月17日(金)午前10時～11時30分
- 場所** テクスピア大阪
- 対象** シニアまたは初心者
- 定員** 15人
- 一時保育** 先着3人(6か月～未就学児)、7月7日(火)締切
- 申込・問合せ** 7月1日(水)午前9時30分から電話
 または直接にんじんサロン
- ☎0725・21・6555

詳しくはこちら



新型コロナウイルス関連情報

市の相談窓口
 健康被害支援金、未病予防コンディショニングなど





健康のページ



アスマイル泉大津市
ポイント対象



シニア世代に
役立つ情報！

けんしんのお知らせ

場所・問合 保健センター

申込方法 ウェブ、電話または窓口にて要予約

ウェブ予約



区分	日時	対象	自己負担額(※1)	内容	持物
胃がん・大腸がん・ 肺がん検診 	7月27日(月) 午前・午後	40歳以上の市民 ※胃がん検診は、前年度以降胃がん(内視鏡)検診受診者は対象外	1つの項目につき 500円	●胃がん検診(胃部X線撮影) ●大腸がん検診(便潜血反応検査) ●肺がん検診(胸部レントゲン撮影)	問診票
胃がんリスク検査	7月27日(月) 午前	40歳以上の市民(※2)	500円	血液検査	・マイナ保険証または資格確認書 ・問診票
健康診査		16～39歳の市民	無料	問診・身体計測・血圧測定・検尿・血液検査(最大16項目)・診察	
特定健康診査 		40～74歳の市国保加入者		問診・身体計測・血圧測定・検尿・血液検査(最大16項目)・心電図・診察	
39けんしん ※保育あり 	7月27日(月) 午後	20～39歳の女性市民	500円	健康診査・子宮がん検診(頸部)・骨の健康測定	・マイナ保険証または資格確認書 ・問診票
乳がん検診 	7月29日(水) 午前・午後	40歳以上の女性市民	1つの項目につき 500円	マンモグラフィ	問診票
骨粗しょう症検診 				超音波検査(かかとの超音波検査)	
泉大津版 未病予防健診 未病女子チェック (※3)	7月27日(月) 午前・午後	25・35・45・55歳の女性市民	無料	エクオール検査(尿検査)	問診票
泉大津版 未病予防健診 腸内環境チェック (※3)	7月29日(水) 午前・午後	20・30・40・50・60歳の市民	1,000円	腸内フローラ検査(便検査)	

定期的に受診
しましょう！



- ※1 生活保護受給者はけんしん料が免除です。けんしん当日に生活保護受給証明書を提出してください。
 - ※2 生涯1回限り。ただし、次の人は対象外。過去にピロリ菌を除去した、胃酸分泌抑制剤を2か月以内に服用、胃を切除した、腎不全または透析中。
 - ※3 各種けんしんのオプション検査として実施。対象者の年齢は令和9年3月31日時点での年齢です。
- ▶大阪がん循環器病予防センターでも、5がんけんしんを実施しています(平日のみ)。受診には、受診券が必要。事前に保健センターに問い合わせてください。

健康相談を 受け付けています

一般健康相談(予約不要)

場所 保健センター

日時 月～金曜日 午前9時～午後5時

※体組成測定ができるセルフ健康
チェックコーナーも設置してます。

電話による健康相談も受け付けて
います。

☎ 0725・33・8181

日程 月～金曜日(祝日除く)

時間 午前8時45分～午後5時15分

問合せ

保健センター ☎0725・33・8181

高齢介護課 ☎0725・33・1131

救急、急病時の
連絡先

●泉大津市消防本部 ☎0725・22・0119

●泉州北部小児初期救急広域センター ☎072・443・5940

●救急安心センターおおさか ☎ #7119 または06・6582・7119

健康ラボ ～測る・学ぶ・相談する～



●健康チェック 定員 30人

体組成・あしゆび力・握力

●ワークショップ 定員 20人

★歯科衛生士から学ぶ！

テーマ：「歯周病予防×ケアのコツ」

磨き残し・歯の隙間汚れをきれいにお掃除

●未病予防相談 定員 6人(新規優先)

気になる体の不調やコロナ感染症・ワクチン接種後の体調不良、栄養のことなどの相談に医師が対応します。

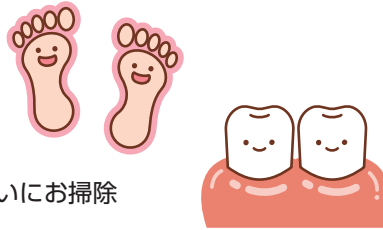

日時 7月22日(水)午前10時～最終受付11時40分

場所 シーパspark **対象** 市民

申込・問合せ 7月1日(水)午前8時45分から電話または直接保健センター。なお、事前予約優先ですが、空き状況により当日参加も可能です。

共通
事項

和泉保健所からのお知らせ ☎0725・41・1382

●HIV・クラミジア・梅毒検査と相談：第2・4水曜日 午前9時30分～11時

●こころの健康相談：電話予約制

●アニサキス食中毒にご用心！

アニサキスはサバ、サンマ、イカ、カツオなどに付く寄生虫で、半透明で白色、2～3cmの糸状です。食後数時間で腹部に激痛が起こります。酢締め、塩漬、しょうゆやワサビでこの寄生虫は死にません。有効な予防方法は、新鮮なうちに内臓を除去、寄生虫がいないか目視確認、加熱(70℃以上なら瞬時、60℃なら1分)、冷凍(-20℃で24時間以上)です。

●骨髄バンクドナー登録申込窓口：

電話または和泉保健所ウェブで受け付け

詳しくは
こちら



筋力レベルアップ教室 体幹筋力アップで若返り



スポーツトレーナーが指導する、あしゆびを意識し体幹筋力を鍛える運動教室です。強度の高い運動で、スムーズな体の動きへの変化を実感できます。

日時 7月27日～9月14日の毎週月曜日(全8回)

午前10時～11時30分

なお、初回7月27日のみ午前9時30分～11時30分

場所 スポーツクラブルネサンス・アルザ泉大津

対象 65歳以上で、全回参加できる市民

定員 30人(初回申込者優先) **持物** 上靴

備考 アスマイル泉大津市ポイント対象
(1クールでのポイント付与1回のみ)

申込・問合せ 7月14日(火)から月曜日を除く午前11時～午後5時にスポーツクラブルネサンス・アルザ泉大津 ☎0725・31・3000



あたま 活き活き体操



あたまと体を動かして認知症の予防をしませんか？

●総合体育館 第3体育室

日時

●7月の毎週火曜日(21日は休み)

午後1時～2時30分

●7月の毎週金曜日

午前10時～11時30分

定員 先着50人

●テクスピア大阪 地下1階

日時 7月の毎週水曜日

午後1時30分～3時

定員 先着25人

●シーパspark パークセンター

日時 7月の毎週木曜日

午前10時～11時30分

定員 先着25人

【共通事項】

対象 65歳以上の市民

持物 上靴

申込 予約不要

問合せ 高齢介護課



健康チェックDay (予約優先)



健康状態や食生活を見える化！

自分のからだの状態を知って、「健康増進・未病予防・生活習慣の改善」に取り組もう。

【チェック項目】

●体組成・運動機能測定(6歳～)

●あしゆび力測定

●血管硬化度測定(13歳～)

●骨の健康チェック(5歳～)

●ベジチェック

日時 8月7日(金)

午前9時30分～正午

場所 保健センター

対象 市民

定員 先着27人

申込・問合せ

7月3日(金)午前8時45分から電話または直接保健センター



健康のページ



アスマイル泉大津市
ポイント対象



シニア世代に
役立つ情報！

認知症初期集中支援チームを知っていますか？

認知症が疑われる人や、必要な医療・介護サービスを中断している人などに対し、地域包括支援センターの医療・福祉専門職などからなるチームが、その人に応じた支援を行っています。

地域包括支援センターに相談してください。

問合 地域包括支援センター

☎0725・21・0294

詳しくは
こちら



お口の環境チェック教室 全身の健康はお口から



日時 8月9日(日)①午前10時～11時30分
②午前10時30分～正午

場所 保健センター

対象 40～74歳の市国保加入者

定員 各10人(申し込み多数の場合は抽選)

備考 アスマイル泉大津市ポイント対象
(100ポイント)

申込・問合

7月24日(金)までにウェブ、
電話または直接保健センター



- 歯科医師による講義
歯周病と生活習慣病や喫煙との関係について
- 口腔内環境チェック
むし歯菌や歯ぐきの健康度・口臭チェック・歯周ポケットの確認などができ、結果をもとに歯科衛生士からアドバイスが受けられます。

申し込みは
こちら



ココフレアからのお知らせ

問合 セントラルスポーツジムスタ24泉大津 ☎0725・20・6730

● かんたんストレッチ

日時 7月16日(木)午前10時30分～11時
場所 ココフレア/セントラルスポーツ スタジオ
対象 60歳以上で医師による運動制限のない人
定員 10人
申込 前日までに電話または直接



● 背中シェイプ

日時 7月8日(水)・22日(水)午後5時30分～5時50分
場所 もんとパーク
対象 15歳以上で医師による運動制限のない人
定員 10人(応募多数の場合は抽選)
参加方法 当日、レッスン開始5分前までに直接
セントラルスポーツジムスタ24泉大津



● 体力測定会

日時 7月29日(水)午前11時～11時30分
場所 ココフレア/セントラルスポーツ スタジオ
対象 医師による運動制限のない人 定員 10人
申込 実施2日前までに電話または直接

みんなで体操♪ 楽学会



内容 生活に役立つ話や椅子に座りながら行う体操など

時間 午前10時～11時30分

対象 65歳以上の市民

定員

先着順。当日の参加人数により、参加できない場合があります。

持物 上靴(会場による)

申込 予約不要

問合 高齢介護課

日程	開催場所
7月14日(火)	条南長寿園
7月15日(水)	東助松長寿園
7月16日(木)	宇多長寿園
7月23日(木)	板原長寿園
7月28日(火)	条東長寿園



今からはじめる口腔ケア ～ハロハロラジオ～

高齢者向けの、いつまでもバランスよく食事ができるように、「歯と口の健康」について放送しています。

今月のテーマは「噛む力は第2の筋トレだ!」です。

日時 7月15日(水)

午前10時～11時

放送 FMいずみおおつ85.5MHz

対象 高齢者向け

問合 高齢介護課





ときめき給食のレシピを紹介！

問合 教育政策課

ちゃんちゃん焼き風炒め

北海道の郷土料理「ちゃんちゃん焼き」を元にしたレシピです。

焼きちくわの旨味と野菜のシャキシャキ感が楽しめます。

材料(4人分)

- 焼きちくわ 120g
- サラダ油 小さじ1
- チンゲンサイ 40g
- にんじん 40g
- 白ねぎ 80g
- 太もやし 80g
- 片栗粉 小さじ1
- ★酒 小さじ2
- ★濃口しょうゆ 大さじ1
- ★砂糖 大さじ1.5
- ★みりん 小さじ1
- ★合わせみそ 30g

実際の給食では、
オーガニックみそを
使用しました。



作り方

- ① ★の調味料を合わせておく。
- ② フライパンにサラダ油を熱し、焼きちくわ(縦半分、5mm幅に切る)、にんじん(短冊切り)、白ねぎ(斜め切り)を炒める。
- ③ 太もやしを加えて炒め、合わせた調味料を加える。
- ④ チンゲンサイ(2cm幅)、水で溶いた片栗粉を入れ仕上げる。

ときめき給食に
ついてはこちら▶



知ってトクする

元気になる

健康アップ大作戦！

子どもの頃の調理の経験は「体験学習」！

問合 健康づくり課

実際に包丁を使ったり、火を使ったりして食事を作る経験をするのは学校の家庭科の授業が最初という人は多いのではないのでしょうか。

調理の経験を通して「自分でできた」という成功体験から自己肯定感を育み、また、複数の作業を順序だてて行うため、段取り力(論理的思考)も養われます。

グループで調理をする場合は、周りとのコミュニケーションやチームワークなども学ぶことができます。

〈子どもが調理で体験できること〉

- 達成感や自己肯定感
- 五感(味覚や嗅覚、視覚など)の刺激と食育
- 好き嫌い改善のきっかけ
- 生活スキル(包丁や火の正しい使い方など)
- 段取り力
- 「食」への興味や関心、意欲
- 感謝の気持ち(料理をする人への感謝をはじめ、食物そのものや農家といった食に携わる人への感謝)



令和6年度に行った「第4次いずみおおつ健康食育計画」策定のための市民アンケートにおいて、小・中学生(学童期・思春期)に家での調理経験について聞いたところ、「調理したことがない」「ほとんどしたことがない」と回答した割合は、小学生で約2割、中学生で約3割となっています。

市では小学5年生から中学2年生を対象とした調理実習の教室を開催しています。今年度は7月に「はじめてクッキング」を開催予定です(詳しくは広報紙6ページ)。

夏休み中の開催のため、この機会にぜひ申し込んでください。



おおつ物語

いずみおおつの繊維産業の変遷(4) 戦後の毛布産業と工場数



昭和27(1952)年、泉大津駅前ロータリーに繊維産業の発展を願い、縮羊像が設置されました



デジタルデータで見る▶

終戦から数年が経過した昭和25(1950)年7月、ようやく原料や設備の使用制限が解除され、本市の毛織物業は目覚ましい復興を遂げます。戦後の圧倒的な物不足の中、織機をガチャンと織れば万単位で儲かるという意味の「ガチャン」という言葉が流行し、好景気がやってきました。

昭和27(1952)年3月の泉大津商工会議所による調査では、毛織物業が主体の泉州毛織工業協同組合の所属は155工場(織機1,954台)、綿毛布業が主体の浪速毛布敷布協同組合の所属は104工場(織機721台)あり、組合に所属しない工場も合わせると、約300の工場で、約3,000台の織機が稼働していたようです。うち約2,000台が毛布を、約1,000台がラシャ(厚手の毛織物)を製織していました。しかし、工場数は多いものの、紡績から起毛に至る全工程を一貫して行うのは4社のみで、全体の半数を超える工場が織機10台以下の小規模工場であり、複数の工場が協力し、製品を作り上げていたことがわかります。泉大津市全体が「毛布のまち」として活気に満ちあふれる時代が到来したのです。

問合せ 生涯学習課

文化財へのいざない

池上曾根弥生学習館

☎0725・20・1841 ㊟0725・20・1866
開館:午前10時~午後5時(体験は午後4時まで)
休館:7月6・13・21・27日
※月曜休館(祝日の場合は翌日休館)



●ガラス玉づくり(毎月実施)

パーナーでガラス棒を溶かし、鉄芯に巻きつけてガラス玉を作ります。

日時 8月2日(日)
午前10時~、
午後1時~

定員 午前・午後各先着5人

参加費 50gまで500円、50g超は10gごとに50円追加

申込 7月25日(土)午前10時から電話



●月がわり講座

「うちわに弥生のもようを描こう」(予約不要)

ステンシルで弥生のもようをうちわに描きます。事前申し込み不要で、時間内は随時受け付けます。

日時 7月4日・11日・18日・
25日の各土曜日
午前10時~正午



文化財関連施設の催し案内です。
施設情報は下の二次元コードから確認してください。

おりあむかん 織編館

☎0725・31・4455 ㊟0725・31・4457
開館:午前9時~午後5時 ※土・日・祝休館



●かんたん!手織り体験「真田紐キーホルダー」

日時 毎週月・金曜日
午前10時~・11時~、
午後1時~・2時~

場所 織編館事務室
(テクスピア大阪1階)

定員 各回先着2人

受講料 800円(材料費含む)

申込 実施日2日前(休館日を除く)までに電話(午前10時~)



●モフ草履講座

日時 8月4日(火)
午後1時~3時30分

場所 シープラ

定員 6人

対象 18歳以上

受講料 500円(材料費含む)

講師 モフ草履アンバサダー

申込 7月16日(木)午前10時から直接または電話で
シープラ

☎0725・58・6856



- 申し込みは原則として月～金曜日、午前8時45分～午後5時15分受け付け※祝日は休み
- 持続可能なまちづくりに向けて、泉大津市ではSDGsに取り組んでいます。情報かわら版のSDGsマークにも注目ください。

継続審査対象者以外の人は再度申請が必要です。

申請方法 免除申請書(日本年金機構ホームページからダウンロード)に必要な事項を記入し、堺西年金事務所へ郵送、または直接保険年金課

持物 本人確認書類(マイナンバーカード・運転免許証・年金手帳または基礎年金番号通知書など)、退職を理由とする免除申請の場合は、雇用保険受給資格者証または離職票など

■マイナンバーから電子申請

令和8年度(令和8年7月～令和9年6月分)国民年金保険料免除申請の受付を開始します

国民年金のお知らせ

市役所からのお知らせ



請ができます

対象手続

- ・国民年金・第1号被保険者の加入または種別変更届
- ・免除・納付猶予申請
- ・学生納付特例申請
- ・付加保険料納付(辞退)申出
- ・付加保険料該当(非該当)届
- ・産前産後免除該当届
- ・口座振替納付(変更)申出書兼還付金振込方法(変更)申出書
- ・口座振替辞退申出書

※事前にマイナンバーカードやマイナンバーの利用登録が必要です。

日本年金機構(電子申請)

問合せ
堺西年金事務所 ☎072-243-7900、保険年金課

■国民年金基金のご案内
国民年金基金は、自営業などの皆さんのために老齢基礎

年金に上乘せして、より豊かな老後を保障する公的な個人年金制度です。国民年金に任意加入している人も加入できます。

問合せ 全国国民年金基金 ☎0120-65-4192

国民健康保険のお知らせ

資格確認書は令和8年度から7月更新に変わります

▼マイナ保険証を持っていない人

「資格確認書」を簡易書留で送付します。

※「資格確認書」は、マイナ保険証を持っていない人が医療機関などを受診する際に提示する書類です。

■資格確認書発行対象者
・マイナンバーカード未取得・

期限切れ・返納済みの人
・マイナ保険証の利用登録をしていない、または解除した人
・マイナ保険証での受診が困難で、資格確認書の交付申請をした人

▼マイナ保険証を持っている人

「資格情報のお知らせ」を普通郵便で送付します。なお70歳未満で過去に発行済みの人には、改めて送付しません。

※「資格情報のお知らせ」は、マイナ保険証を持っている人に交付される書類です。この書類だけでは受診できません。

■マイナ保険証を持っていない70歳以上の国民健康保険加入者の皆さんへ
70歳から74歳の人に交付していた「高齢受給者証」は廃止され、資格確認書に負担割合を記載するため、資格確認書

のみで医療機関の受診ができます。

有効期限は、原則、令和9年7月31日までですが、令和8年8月2日以降に75歳になる人は、後期高齢者医療に移行

寄贈いただきました

マクドナルド泉大津店(東豊中町)を運営する(株)フルグッドから、児童・生徒の熱中症対策に役立ててほしいと、経口補水液を市内小中学校に寄贈いただきました。

問合せ 教育政策課

情報かわら版 7月

関係機関連絡先(市外局番0725)

市役所	☎33-1131
消防本部	☎21-0119
市民活動支援センター(おつぷらざ)	☎24-9016
にんじんサロン	☎21-6555
総合福祉センター	☎23-1390
地域包括支援センター	☎21-0294
教育支援センター	☎31-4460
図書館(シーブラ)	☎58-6856
織編館	☎31-4455
池上曾根弥生学習館	☎20-1841
勤労青少年ホーム	☎32-6432
南公民館	☎33-1764、☎33-1300
北公民館	☎23-0505、☎23-0566
総合体育館	☎33-1200
保健センター	☎33-8181
地域子育て支援センター	☎23-0012
シーパspark	☎99-8550
市立周産期小児医療センター	☎32-5622
泉大津急性期メディカルセンター	☎0570-02-1199

マイナンバーカード 交付時間外窓口

マイナンバーカードの交付通知はがきが届いた人で、開庁時に受け取りができない人は、次の交付窓口を利用してください。

日時 7月5日(日) 午前9時～11時30分

持物 交付通知書(はがき)、通知カード、本人確認書類、住民基本台帳カード(お持ちの人)

※本人の来庁が原則です。証明書発行などの通常業務は実施しません。受け取りまでに時間を要したり、受付終了時間を早める場合があります。



情報かわら版

するため、75歳の誕生日の前日が有効期限です。
問合せ 保険年金課

公共下水道管が つまったら

公共下水道の
トラブル発生か
ら解消までの手続
きを一本化しています。
市で管理する公共樹、取付
管、公共下水道管のつまりや
故障は、次の連絡先に問い合
わせてください。



問合せ 公共下水道管路施設包
括維持管理業務 共同企業体
(代表者)車谷環境設備(株)
☎0725・31・1119

特別支援教育 就学奨励費のお知らせ

対象者のうち、
所得が認定基準
以下の人に、学用
品費、通学用品費などの一部
を特別支援教育就学奨励費と
して支給します(上限あり)。
お知らせは6月下旬に全児
童・生徒に学校を通じて配布
しています。なお受付期間後
の認定は、申請された月また



は翌月からで、支給額は認定
月からの月割額です。

対象 市内の小・中学校在籍で
①②のいずれかに当てはまる
児童生徒の保護者(ただし、生
活保護受給者、就学援助金認
定者は、重複して受給するこ
とはできません)

① 支援学級在籍
② 通常の学級在籍の児童生徒
で学校教育法施行令第22条
の3に規定する障がいの程
度に該当する

申込・問合せ
ウェブ：7月13日(月)～31日
(金)午後11時59分
指導課窓口：7月27日(月)～
31日(金)午前9時～午後5時

詳しくは
こちら



平和パネル・ メッセージ展

平和パネル展
戦争の悲惨さ、
核兵器の恐ろし
さなど、戦争の残した教訓を
次世代に引き継ぐとともに、
平和の大切さを多くの人に感
じてもらうためパネル展を行
います。



期間 8月3日(月)～28日(金)

場所 市役所1階ロビー

平和メッセージ展
市民の皆さんの応募で集
まった、平和をテーマとした
うちわ作品を展示します。

期間
優秀作品は全期間展示。いず
れも最終日は午後4時終了。
① 8月3日(月)～14日(金)

戎小学校・六師小学校・上條
小学校・条南小学校・一般
小学校 8月17日(月)～28日(金)

旭小学校・浜小学校・条東小
学校・楠小学校・旭幼稚園・要
保育所へ必ず認定子ども園
場所 市役所1階ロビー

サイレン吹鳴
戦争で犠牲となった人々に
対する鎮魂、また、全世界から
戦争と核兵器の永久追放を願
い、市役所のサイレンを1分
間鳴らします。

日時 8月6日(木)午前8時
15分、9日(日)午前11時2分、
15日(土)正午

問合せ 人権くらしの相談課

府営住宅の保証人制度 廃止について

大阪府営住宅(公営住宅)の
保証人制度は令和6年3月27

日に廃止されました。府営住
宅に新たに入居する人だけで
なく、入居中の人も、保証人の
確保は不要です。

問合せ 大阪府営住宅堺東管理
センター
☎072・2221・1083

統計調査実施の お知らせ

毎月勤労統計調査(特別調査)
7月上旬から対象調査区内
の全事業所に知事が任命した
統計調査員が訪問し、常用労
働者数などを調査します。

対象
事業所：令和8年7月31日現
在で、常用労働者1～4人を
雇用する事業所
調査区：曾根町1丁目、豊中
町2・3丁目、上之町、下之町

問合せ 府総務部統計課勤労・教
育グループ
☎06・6210・9201

募集

大阪府都市ポータル
ス企業団職員採用

第1次試験予定日 7月(令和9

年4月1日に採用予定)
受験資格 平成13年4月2日～
平成21年4月1日に生まれた
人かつ大学、短期大学、高等専
門学校もしくは高等学校を卒
業または令和9年3月31日ま
でに卒業見込み

採用予定人数 1人
申込期間 7月19日(日)まで
問合せ 大阪府都市ポータル
ス企業団総務課
☎06・6682・6230(代)

金婚祝賀会 参加者募集

式典と記念写真撮影、お祝
い品の贈呈をします。
日程 10月5日(月)
場所 ホテルレイクアルスター
アルザ泉大津

対象 昭和50年9月16日～昭
和51年9月15日に婚姻した、
市に住民票がある夫婦
申込・問合せ 8月31日(月)までに
ウェブ、電話または直接高齢
介護課

詳しくは
こちら

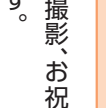

詳しくは
こちら

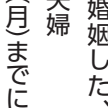

詳しくは
こちら



詳しくは
こちら



お知らせ

募集

学習・講座

その他

イベント



お知らせ

保健師・看護師・ 歯科衛生士募集

対象

- ・保健師・看護師・歯科衛生士の資格を持っている人
- ・令和8年4月1日時点で65歳未満の人(定年65歳)
- ・地方公務員法第16条(欠格条項)に該当しない人

勤務時間

平日午前9時から午後5時の間

業務内容

看護師・保健師

- ・体力測定会の準備・受付・測定補助
- ・高齢者宅の訪問調査、困りごとの把握

歯科衛生士

- ・高齢者の通いの場で、口腔ケアについての集団および個別指導など

謝金 3時間5000円程度

問合せ 高齢介護課

高石市宮浜墓地 使用者募集

場所 高石市宮浜墓地(高石市高師浜丁11番地2)

募集区画数

3区画(8月18日(火)実施の

公開抽選により決定

対象 次の要件を満たす人

- ・泉大津市森町1～2丁目、森、千原町1～2丁目、尾井千原、綾井および高石市(一部地域を除く)に令和7年7月1日以前から住民登録があり、引き続き使用許可日に前記の住所に住民登録の見込みのある人
- ・墓地を持っていない人で、焼骨(遺骨)を持っている人

使用料

55万円(1区画1.26㎡)

管理料

2万9250円(10年分一括納付)

申込

- 次の①～③の書類を7月15日(水)～31日(金)に本人または家族が高石市市民課へ持参
- ①墓地使用許可申請書(7月1日(水)から高石市市民課で配布)
- ②住民票(申請者の本籍地が記載されているもの)
- ③埋火葬許可証(原本)

注意事項

墓地の募集は市が直接行います。市からの勧誘や業者への依頼は行っていません。

問合せ 高石市市民課

TEL 072-275-6219

募集

学習・講座

学習・講座



泉大津急性期メディカルセンター市民講座

無料

開催日・テーマ

7月9日(木)

知っておきたい血液のはなし

血液のしくみを知り、かかりつけ医と専門医で支える血液診療へ

7月22日(水)

家庭血圧習慣ははじめませんか? 血圧の正しい測り方

伝授します

〈共通事項〉

時間 午後3時～

場所 泉大津急性期メディカルセンター

定員 当日100人程度

問合せ 泉大津急性期メディカルセンター地域医療連携室

詳細や8月以降の講座はこちら

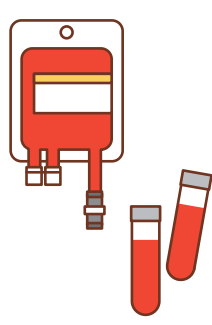

その他

その他



第21回家事エンジニア養成研修会

無料

高齢者などが自分自身で行うことが難しい家事を援助することがができる資格(訪問型サービスA従事者)が取得できます。

日時 7月29日(水)、8月5日(水)・19日(水)午前10時～午後3時

場所 総合福祉センター

対象 15歳以上で、原則全3回受講できる人(中学生を除く)

定員

先着20人(最低履行人数5人)

持物 筆記用具

一時保育 先着2組

申込・問合せ ウェブ、電話または直接地域包括支援センター

就職情報フォーラム同時開催

催

家事エンジニアを雇用している事業所などが相談ブースを構え、直接担当者や就労に関する相談などができます。

日時

8月19日(水)午後3時～3時30分(養成研修会終了後)

対象

対象

対象

対象

対象

対象

対象

対象

対象

イベント

- ・家事エンジニア養成研修修了者(過去の受講修了者を含む)
- ・介護福祉士
- ・実務者研修修了者
- ・介護職員初任者研修修了者
- ・看護師
- ・准看護師

問合せ 高齢介護課

詳しくはこちら



創業セミナー2026 SUMMER (全2回) 無料

創業に必要な「経営」「販路開拓」「財務」「人材育成」の4つの知識を学びます!

受講者は、自治体への証明書発行の申請をすることで、次の支援策を活用できます。

①会社設立時の登録免許税の軽減措置

②信用保証協会による創業関連保証の特例

③日本政策金融公庫による新規開業支援資金の貸付利率の引き下げ

日時 7月18日(土)午前10時～午後4時、8月22日(土)午前10時～午後4時30分

場所 テクスピア大坂

場所

場所

場所

場所

場所

場所

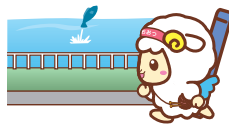

対象 創業を検討している人、創業後5年未満の人(全日受講できる人に限る)
定員 先着30人
持物 筆記用具、電卓
申込 ウェブ
問合 泉大津商工会議所
 ☎0725・23・1111

申し込みはこちら



浜寺水練学校 入学者募集

長期教室
期間 7月22日(水)～8月19日(水)
 ※7月21日(火)に開校式、新規入学者対象の試験あり
対象 小学生以上
授業料 2万3000円
4～6歳短期教室(5日間)
期間 1期：7月21日(火)～27日(月)
 2期：7月28日(火)～8月1日(土)
 3期：8月3日(月)～7日(金)
対象 4歳以上の未就学児
授業料 1期6500円(継続の場合)、2期目以降5500円

日本泳法教室

期間 1期：7月22日(水)～8月1日(土)
 2期：8月3日(月)～19日(水)
対象 25m以上泳げる中学生以上の人
授業料 1期1万3000円(継続の場合)、2期目以降1万1000円
共通事項
場所 浜寺公園プール
申込・問合 浜寺水練学校事務所(浜寺公園内。受付午後1時～5時)
 ☎080・5832・2346
 ※各教室期間中に休みあり

詳しくはこちら

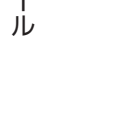

社会福祉協議会からのお知らせ

ボランティアサロンハートちゃん
 ボランティア活動について気軽に交流できる場です。希望者には飲み物とお菓子を100円で提供します。
日時 7月28日(火)午後1時30分～4時
場所 総合福祉センター

ひとり親家庭の就業支援講習会
対象 ひとり親家庭の親、ひとり親を経た寡婦、離婚前の父母
介護福祉士試験対策講座(全6回)
期間 10月10日～11月14日の土曜日
資格 第39回介護福祉士国家試験申込者
定員 24人
締切 9月10日(木)必着
場所 府立母子・父子福祉センター
日商簿記3級試験対策講座(全11回)

救命講習会
 心肺蘇生やAEDの使い方、けがの手当てなど、応急手当を習得できる講習です。参加者には、消防署から「普通救命講習修了証」が発行されます。
日時 7月24日(金)午後1時30分～4時30分
場所 消防本部
対象 市内在住・在勤・在学の人
定員 先着30人
申込 7月3日(金)～21日(火)にウェブまたは電話



詳しくはこちら

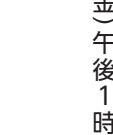

受講期間 10月25日～令和9年1月24日の日曜日
定員 25人
締切 9月25日(金)必着
場所 高槻市立総合市民交流センター
共通事項
時間 午前10時～午後4時

教材費 5000円
申込・問合 府立母子・父子福祉センター、母子家庭等就業・自立支援センター
 ☎06・6748・0263

詳しくはこちら



関空 ニュース <https://www.kansai-airport.or.jp/>

直営免税店KIX DUTY FREE事前注文サイト
 ～事前注文で出発までの時間をより快適に！～

関西国際空港第1ターミナルビルの直営免税店の商品を、出発前にオンラインで注文できることをご存知ですか？
 出発前日午後5時(一部商品は出発3時間前)までに注文すると、出国審査後に予約専用受取カウンターで、スムーズに商品を受け取ることができます！
 さらに、会員登録すると、会員限定の割引キャンペーンやプレゼント情報などうれしい特典がたくさん！
 関西国際空港第1ターミナルビルから国際線で出発の際は、ぜひ利用してください！
 ※第2ターミナルビルから出発のお客さまは本サービスを利用できません。ご了承ください。

詳しくはこちら



© Kansai Airports SORAYAN

お知らせ

募集

学習・講座

その他

イベント

あすとホールのお知らせ
 Tel 0725・20・6778
 ※特記のあるもの以外は無料

① 辻笹の夏休み子どもアート
 教室とびだす紙切りフレーム
 日時 7月12日(日)午後1時～
 対象 小学生
 定員 申込先着20人
 材料費 500円



② 和ランチサロン
 離乳食や子育ての話。栄養士を囲んでなんでも相談会！
 日時 7月14日(火)午前10時30分～午後0時30分
 対象 未就学児と保護者
 定員 12組
 参加費 3000円(おいしい和ランチ・おみやげ付)

③ 小川真先生と親子でスポーツ！ミニボールを使った遊び
 日時・対象・参加費
 7月16日(木)
 ・午前10時～10時40分
 お座りができる～2歳児と保護者：2000円

・午前11時～11時40分
 2～4歳児と保護者：500円
 定員 各回10組

④ あすと絵本の読み語り会
 夏休みスペシャル～テーマは「おおさか」
 おおさかの「うまいもん」や「おもろいこと」をいっぱいお話しします。持ち帰れる工作の時間もありません。

日時 8月2日(日)午前10時30分～
 対象 子どもと保護者
 定員 先着50組

⑤ 夏休み親子「モフ草履」講座
 日時 8月2日(日)午後1時～
 対象 小・中学生と保護者
 材料費 5000円
 定員 10組

①～⑤共通事項
 申込ジモイフ
 申し込みはこちら

■第1001回あすと歌声サロン
 日時 7月26日(日)午後2時～
 定員 事前申込90人
 参加費
 1000円(お茶付・歌本代1000円別途(初回のみ))

■「アカデミー教室」受講生募集！
 入会金無料。受講料3か月分前納制。無料体験1人1回可。各教室体験定員先着5人。

▼ チョークアート
 下絵があるから初心者でも塗り絵感覚で楽しめます。
 開講日 月1回金曜日 午後1時30分～3時30分
 受講料 5610円(別途材料費)
 体験日 7月17日(金)
 体験申込締切 7月12日(日)

▼ コンディショニングピラティス
 開講日 毎週水曜日 午前10時30分～11時40分
 受講料 1万5840円
 体験日 7月8日・15日・22日
 体験申込締切 希望する体験日の前日

持物 ヨガマット(またはバスタオル)
 ▼ 心身のリフレッシュに楽しいコーラス
 開講日 第2・4火曜日 午後1時30分～3時
 受講料 1万1220円
 体験日 7月14日・28日
 体験申込締切 希望する体験日の前日

府立南大阪高等職業技術専門校
 生徒募集・見学会 **無料**
 ■空調設備科
 ▼7月選考
 受付 7月1日(水)～17日(金)
 選考試験 7月31日(金)
 ▼8月選考
 受付 7月21日(火)～8月13日(木)
 選考試験 8月26日(水)
 〈共通事項〉
 対象 15歳以上
 定員 20人
 問合 府立南大阪高等職業技術専門校
 詳しくはこちら

自衛官などの募集
 航空学生、一般曹候補生(非任期制)、2等陸・海・空士(任期制)、防衛大学校学生、防衛医科大学校医学科学生、防衛医科大学校看護学科学生(自衛官候補看護学生)を募集します。
 問合 自衛隊大阪地方協力本部岸和田地域事務所

Tel・Fax 072・4260902
 詳しくはこちら

泉大津まるごとバル
 いつものお気に入りのお店に行くもよし、新規開拓もよし！泉大津をまるごと食べつくそう！
 異なる2店舗のスタンプを集めて応募してください。抽選で豪華賞品が当たります。
 実施期間
 7月1日(水)～15日(水)
 チケット 3000円/冊(5枚つづり)
 チケット販売場所 泉大津商工会議所、テクスピア大阪、市内郵便局10局、一部の参加店舗
 問合 泉大津商工会議所
 Tel 0725・23・1111

詳しくはこちら

泉大津まるごとバル
 詳しくはこちら



魚釣りに来た羊♪

弥生文化博物館のお知らせ
Tel 0725・46・2162

入館料 一般430円、65歳以上・高大生330円

■やよいミュージアムコンサート
日時 7月5日(日)・19日(日) 午後2時～3時30分

■木曜大学(全4回)
日時 7月9日(木)・16日(木) ほか 午後2時30分～4時

■こどもファーストデイ「みんないっしょに考古楽！」
銅鐸風鈴をつくらう
日時 7月18日(土) 午後2時～3時30分

材料費 100円

※第1展示室は、改修工事のため令和9年3月末(予定)まで閉室。

■春夏季企画展

「Revisit 弥生文化：発見と研究の現在地」
開催期間 8月30日(日)まで

幼児・子ども英会話教室と英語・ハンブル講座

■ハンブル講座

日時 毎週金曜日 午後6時15分～(60分)

※新クラス開講の場合、曜日

や時間などを希望考慮のうえ決定

場所 春日町自治会館

定員 最低実施人数4人

受講料 1回1000円(見学は1回無料)

申込・問合せ NPO法人岸和田国際交流協会
Tel 090・2114・4790

※現在はハンブル講座のみ開講中。英語講座と幼児・子ども英会話教室は、問い合わせに応じて開講予定。



泉州地域若者サポートステーションからの
お知らせ **無料**

一人ひとりのペースに合わせた就労準備と、就職後の職場定着までを支援します。

泉佐野本部ではパソコンセミナーなど就職支援プログラムを毎月実施するほか、出張相談も実施しています。

場所

泉州地域若者サポートステーション(泉佐野市立北部市民交流センター本館2階)

実施日時 月～土曜日 午前10時～午後5時(祝日・年末年始を除く)

対象 15～49歳

問合せ 泉州地域若者サポートステーション
Tel 072・464・0002

詳しくはこちら

サマージャンボ宝くじ
発売

宝くじは、府内で購入しましょう。

サマージャンボプレミアムとサマージャンボミニも同時発売!

発売期間 7月31日(金)まで
問合せ(公財)大阪府市町村振興協会
Tel 06・6941・7441



イベントに参加しよう!

泉大津市吹奏楽団 **無料**
第23回サマーコンサート

ありがとう結成60周年!
スペシャルセレクション!

芝生の上でくつろぎながら吹奏楽団の楽しい野外コンサートを楽しんでください♪

■曲目

パンザイ～好きでよかった～、すきすきソング、美空ひばりメドレーほか



日時 7月19日(日) 午後6時開演
(雨天時7月25日(土)に順延)
場所 シーパスパーク
問合せ 生涯学習課、泉大津市吹奏楽団
✉ 1966.icb.1966@gmail.com

ホームページはこちら

信太山駐屯地納涼祭 **無料**

日時 8月3日(月)
午後5時30分～8時30分
(予備日8月4日(火))

場所 陸上自衛隊信太山駐屯地
(和泉市伯太町官有地)

■内容(予定)

ヒップホップダンス(ゲスト)、太鼓演奏、格闘訓練展示、盆踊り、ドローンショー、歴史資料館展示、野外交渉など

問合せ 陸上自衛隊信太山駐屯地広報室
Tel 0725・41・0090

詳しくはこちら



お知らせ

募集

学習・講座

その他

イベント

Information

▶住宅用火災警報器の相談は
泉大津市消防署へ！
泉大津市消防署予防係
☎0725・33・4482



▶広報紙が届かない世帯の人は、
秘書広報課へ電話
または右のフォー
ムから申し込んで
ください。



☎秘書広報課



8月の資源ごみ収集日



「混ぜればごみ、分ければ資源」

可燃ごみ 収集曜日	カン・ビン・ せとものなど	古紙類	ペットボトル・ 容器包装プラスチック
月・木コース	5日(水)、19日(水)	12日(水)、26日(水)	毎週金曜日
火・金コース	5日(水)、19日(水)	12日(水)、26日(水)	毎週木曜日
水・土コース	4日(火)、18日(火)	11日(祝)、25日(火)	毎週月曜日

粗大ごみの収集(有料制)を希望する人は、粗大ごみ電話申込センターへ
電話またはウェブで申し込んでください。

☎0800・123・5300(通話料無料)・☎0725・23・8522(携帯)

☎0800・500・5300(主に聴覚障がい者などが対象)



ごみ減量に向けたスローガン「プロジェクト!! G-50 ジーゴジュウ」

R8年5月分

可燃ごみ量 800t
1人あたりの一日の可燃ごみ量
357.3g(目標348g)
目標まで、あと9.3gです。

泉大津市「ごみ分別アプリ」配信中！
収集日や分別区分、出し方などが簡
単に確認できるアプリです。

詳しくはこちら▶



市で行っている市民相談一覧(無料)

※市外局番 0725

休館日や相談員の都合などにより、休みの場合
がありますので、事前に問い合わせてください。

専門相談【要予約】 予約専用電話 ☎0725・23・4400

場所 市役所1階 市民相談室 予約方法 各種相談日の週初めの月曜日(祝日・振休の場合は火曜日)に午前9時～電話受付

法律相談※	第2・4火曜日(7/14・28)・毎週木曜日 午後1時～5時	不動産相談	第2・4金曜日(7/10・24) 午後1時～3時
司法書士相談	第1金曜日(7/3) 午後1時～3時	土地家屋調査士相談	第3金曜日(7/17) 午後1時～3時
税務相談	第2水曜日(7/8) 午後1時～4時	特設人権相談 (人権擁護委員)	第4水曜日(7/22) 午後2時～4時
行政書士相談	偶数月第1水曜日(8/5) 午後1時～3時	特設労働相談	第3火曜日(7/21) 午後1時～3時
行政相談	奇数月第1水曜日(7/1) 午後1時～3時		

※法律相談については、1人1つの案件につき、1回限りの利用です。

生活困窮相談	☎33・9254 (市民生活応援 窓口で受付)	月～金曜日 午前8時45分～午後5時15分	市役所1階市民生活応援窓口
就労準備相談【要予約】		木曜日 午後1時～5時	総合福祉センター
消費生活相談	☎33・1131	月～金曜日 午後1時～4時	市役所1階消費生活センター
高齢者総合相談	☎21・0294	月～金曜日 午前9時～午後5時15分	地域包括支援センター
心配ごと相談	☎21・9871	火曜日 午後1時30分～3時30分	総合福祉センター
教育相談	☎31・4460	月～金曜日 午前9時～午後5時	教育支援センター 心の相談ホットライン(☎26・0005)
防火相談	☎33・4482	毎日 午前9時～午後5時	消防本部予防課(直通)
福祉なんでも相談【要予約】	☎21・0294	第2金曜日(7/10) 午後3時～5時 第4金曜日(7/24) 午後1時～3時	地域包括支援センター
一般相談、交通事故相談、 犯罪被害者相談		月～金曜日 午前10時～午後4時30分	市役所1階市民相談室
人権相談、女性相談、労働相談 就労相談【要予約】		月～金曜日 午前9時～午後5時	市役所4階人権くらしの相談課
カウンセラーによる 女性相談【要予約】	☎33・1131	第1火曜日(7/7)・第3水曜日(7/15) 午後1時～4時	市役所1階市民相談室
子育て相談(児童家庭相談、 ひとり親家庭相談)		月～金曜日 午前8時45分～午後5時15分	市役所1階子育て応援課
終活相談【要予約】		第3金曜日(7/17) 午後3時～5時	市役所1階福祉政策課

今月の納税・納付

●固定資産税・都市計画税…………… 第2期分
●国民健康保険料(普通徴収)…………… 第2期分

●後期高齢者医療保険料(普通徴収)…… 7月分
●介護保険料(普通徴収)…………… 7月分

今月の
ワンポイント
手話



令和5年4月に手話言語条例が制定されました。手話を身近に感じてもらうため、皆さんに毎月、簡単な手話を紹介していきます。

問合 障がい福祉課

今回の手話は「今日・明日・あさって・昨日」

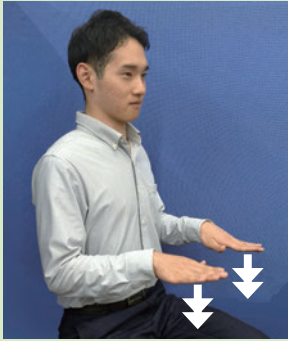

今日

左右に置いた両手で軽く押さえるように同時に2回下ろす(今日・本日)

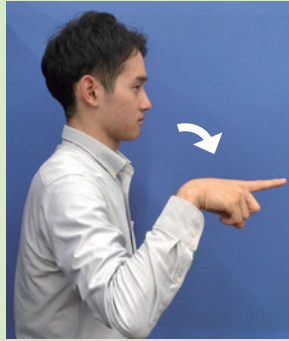

明日

顔の横に立てた右手人差し指を前へ出しながら倒す(明日・次の日)

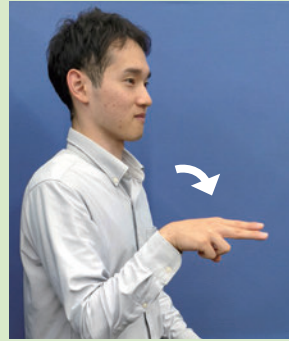

あさって

顔の横に立てた右手2指を前へ出しながら倒す(あさって・二日後)



昨日

顔脇に立てた右手人差し指を後ろに向けて倒す

元気です!
おおつこ



子どもの笑顔を
募集中!



対象 市内在住の小学校入学前の子ども
(掲載は1回限り)

応募方法・問合 子どもの写真と名前(ふりがな)・生年月日、保護者名・住所・電話番号・保護者からのひとこと(60字以内)を記入し、次のいずれかで秘書広報課へ

ウェブ: 二次元コードから

メール: kouhou@city.

izumiotsu.osaka.jp

郵送: 〒595-8686

秘書広報課「おおつこ」係



ざこ ももな
座古 桃奈ちゃん
令和6年5月生

いつもニコニコ元気いっぱい
モリモリごはんを食べてくれる
桃奈がパパとママの癒しです♡
これからますます成長してね♪



やまもと さな
山本 沙夏ちゃん
令和6年6月生

元気いっぱい、
いつものドヤ顔!

#おづみんを探そう! 紙面のどこかにスペシャルおづみんが隠れています!



広報いずみおおつの毎号の表紙に、季節の姿に変身したおづみんが登場しているのを知っていますか?

紙面のどこかに、表紙と同じスペシャルおづみんが隠れているから、探してみてください。答えはおづみんXでお知らせします。

〈ヒント〉

今月は「風鈴おづみん」が登場! 「風鈴おづみん」は、夏のイベント・講座のわくわく体験が気になるみたい。

WANTED



おづみんX @ozuminofficial



まちの話題

泉大津であったさまざまなできごとやイベントを、写真とともにお届けします。



ハヤブサ観察会

4月26日、5月10日
阪神高速・泉大津パーキングエリア海側11階 展望ルーム

閑空泉大津ワシントンホテルの高階層で子育て中の「ハヤブサ」の観察会が開催されました。窓越しに親鳥が飛び姿や設置されたモニターでヒナに餌をあげる様子が運良く観察できました。

また、平成16年から続く当地の繁殖の歴史や写真もパネルで紹介され、とても見応えのある楽しい観察会となりました。

詳しくはこちら▶



港湾美化啓発運動

5月31日 小松埠頭、汐見埠頭、助松埠頭

5月30日の「ごみゼロの日」にちなみ、港湾地区の清掃を行いました。当日は各種団体や関連企業などから約350人が参加し、約1.7トンのごみを収集しました。この港湾美化啓発運動をきっかけに多くの人に港湾地区を身近に感じてもらうとともに、市民に親しまれる港づくりのために今後も環境美化に努めます。

毎月5日
配信

広報紙LINEアンケートでプレゼント！



庄ちゃん寿司(松之浜町2-5-14)
☎0725-22-5877
営業時間:午後5時~11時
(持ち帰りは正午~)
定休日:月曜日(祝日の場合は翌日振替)

庄ちゃん寿司

鉄火巻1本
(店内飲食または持ち帰り)

抽選で10人！

令和7年に40周年を迎えました。新鮮な旬のお魚を使った握りや一品料理を楽しめます。店内は広くアットホームな雰囲気、家族連れから宴会まで利用されています。Instagramでその日のおすすめを発信中。ぜひご覧ください。



登録から応募への手順

1 LINEで登録

二次元コードを読み取るかIDを入力して友だち登録を行う。
ID: @izumiotu-city



2 応募

配信日までに広報紙を読み、毎月5日に配信されるアンケートに最後まで答えて抽選に参加！

防災行政無線が聞こえない！そんなときに役立つサービス

“電話で”
「聞き逃し」を防ぐ！

防災行政無線自動応答サービス

みんなでやろう、くんれんを！
☎0800-200-3890
(通話料無料)

防災行政無線の内容が聞き取れなかった場合、電話で聞き直すことができます。

“アプリで”
「聞き逃し」を防ぐ！

コスモキャスト

iOSは
こちら▶



Android
はこちら▶



防災行政無線の内容が音声と文字でスマートフォンに届くアプリです。

電話に、ファクスに、
災害情報が届く！

電話・ファクス防災情報配信サービス



自宅の電話とファクスで防災行政無線の放送内容を受け取れます。

市の情報

事前に知りたい手続きを調べられます!!

泉大津市
LINE



泉大津市
Facebook



おづみんX



泉大津市
Instagram



バーチャル
市役所
手続きガイド

