

# 情報 かわら版

6月



関係機関連絡先(市外局番0725)

市役所	☎33・1131
消防本部	☎21・0119
市民活動支援センター (おづぷらざ)	☎24・9016
にんじんサロン	☎21・6555
総合福祉センター	☎23・1390
地域包括支援センター	☎21・0294
教育支援センター	☎31・4460
図書館(シーブラ)	☎58・6856
織編館	☎31・4455
池上曾根弥生学習館	☎20・1841
勤労青少年ホーム	☎32・6432
南公民館	☎33・1764、☎33・1300
北公民館	☎23・0505、☎23・0566
総合体育館	☎33・1200
保健センター	☎33・8181
地域子育て支援センター	☎23・0012
シーパspark	☎99・8550
市立周産期 小児医療センター	☎32・5622
泉大津急性期メディカルセンター	☎0570・02・1199

## マイナンバーカード 交付時間外窓口



マイナンバーカードの交付通知はがきが届いた人で、開庁時に受け取りができない人は、次の交付窓口を利用してください。

**日時** 6月17日(水)  
午後5時15分～7時

**持物** 交付通知書(はがき)、通知カード、本人確認書類、住民基本台帳カード(お持ちの人)

※本人の来庁が原則です。証明書発行などの通常業務は実施しません。受け取りまでに時間を要したり、受付終了時間を早める場合があります。

## 市役所から のお知らせ



### 国民年金のお知らせ

国民年金保険料には免除制度  
があります

所得が少ないときや失業などで保険料を納めることができな  
い場合には、本人の申請により保  
険料が「免除」または「納付猶予」さ  
れる制度があります。

### ●免除(全額・一部免除)申請

本人、配偶者、世帯主それぞれの  
前年所得が一定額以下の場合や、失  
業などの事由がある場合、保険料が全  
額免除または一部免除

### ●納付猶予申請

50歳未満で本人、配偶者それぞれの  
前年所得が一定額以下の場合、納付  
が猶予

### ●学生納付特例申請

学生で、本人の前年所得が一定額以  
下の場合、納付が猶予 ※付加年金ま  
たは国民年金基金に加入中の場合、免  
除などが承認されると脱退になりませ  
ん。

過去2年(申請月の2年1か月前の月分)までさかのぼり免除申  
請ができます。申請が遅れると、万一の  
ときに障害年金や遺族年金が受け取れ  
ないなどの不利益が生じる場合があり  
ます。

令和8年7月分以降の免除申請(令和8年度分)は7月1日から受  
付け。マイナンバーを利用した電子申  
請も可能。

詳しくは  
こちら



国民年金保険料は納付期限までに納めま  
しょう

日本年金機構では、国民年

金保険料を納付期限までに納めていない人に対して、電話・文書・訪問により早期の納付を案内しています。

未納のまま放置すると、強制徴収の手続きによって督促を行い、指定期日を過ぎても未納の場合は、延滞金が課されて納付義務者(被保険者本人、連帯して納付する義務を負う配偶者および世帯主)の財産が差し押さえられることがあります。

### 問合

堺西年金事務所(☎072・243・7900)、保険年金課

## 特定在留カードなどが 始まります

法改正により、令和8年6月14日から在留カード・特別永住者証明書とマイナンバーカードが一体化した「特定在

留カード(特定特別永住者証明書)の運用が始まります。一体化の申請は任意です。

現在所有している在留カードなどは、有効期限まで引き続き利用できます。

### 問合 市民課

詳しくは  
こちら



## 固定資産税の減額

一定の要件を満たす住宅改修工事を行った場合、申告により減額されます。

詳しい内容や申請に必要な書類などは、市ホームページで確認、または問い合わせください。

### 申請期間

工事完了日から3か月以内

### 対象工事費用

## 紙面のどこかにスペシャルおづみんが 隠れています！

## #おづみんを探そう！



広報いずみおおつの毎号の表紙に、季節の姿に変身したおづみんが登場しているのを知っていますか？紙面のどこかに、表紙と同じスペシャルおづみんが隠れているから、探してみてください。答えはおづみんXでお知らせします。

〈ヒント〉「てるてる坊主おづみん」は、子どもの予防接種や健診の情報が気になるみたい。



おづみんX @ozuminofficial



# 情報かわら版

お知らせ

・耐震改修・バリアフリー改修  
…50万円以上  
・省エネ(熱損失防止)改修…  
原則60万円以上  
**申込・問合せ 税務課**

**市税・国民健康保険料  
の納付に関する夜間相  
談窓口**

**日時** 6月25日(木)午後5時30  
分～7時30分

**場所** 税務課、保険年金課  
※納付相談以外の各種届けの  
受け付けなどはできません。  
**問合せ** 税務課、保険年金課

**市・府民税納税通知書  
を送付します**

個人市・府民税は前年中の  
所得をもとに計算され、1月  
1日現在市内在住の人に対し  
て課税されます。

**扶養控除などの申告**

配偶者控除や扶養控除、社  
会保険料(国民健康保険料や  
国民年金保険料など)や生命  
保険料・地震保険料の申告が  
まだ済んでいない人は、申告  
をすることで税額を低く抑え  
ることができる場合があります。  
支払金額がわかる証明書

などと本人確認書類を持参の  
うえ、相談してください。

**市税の減免など**

不慮の災害や、生活保護法  
による扶助を受ける人、その  
他特別な事情で納付が困難な  
人は、状況により市税の納期  
延長、分割納付や税額を減免  
する制度がありますので相談  
してください。なお減免の申  
請は、その税の納期限までに  
提出が必要です。

**問合せ** 税務課

**6月1日～7日は  
水道週間**

**水の備蓄の大切さ**

地震などの災害に備え、1  
人あたり9L(3日分)×家族  
の人数分の飲料水を備蓄して  
おくことが望ましいです。

日常生活で順番に使いなが  
ら、常に必要な量のストック  
を確保しておきましょう。

水道週間にあわせて、大阪  
広域水道企業団と「みずから  
備えよう!防災ボトルプレゼ  
ントキャンペーン」を開催し  
ています。

なお、市水道事業は大阪広  
域水道企業団と令和9年4月  
からの統合に向け、協議を進

めています。

**キャンペーン応募方法**

6月20日(土)までにウェブ  
当選数 大阪市を除く府内42市  
町村在住の1000人(抽選)

**問合せ**

大阪広域水道企業団(06・  
6944・6864)、水道課

応募はこちら



**旅券(パスポート)手数  
料が変更されます**

**申請時期に注意してください**

令和8年7月1日以降の申  
請分から、旅券手数料が変更  
されます。

18歳以上の5年旅券が廃止  
となり、18歳以上の10年旅券  
は電子申請8900円・窓口  
申請9300円、18歳未満の  
5年旅券は電子申請4400  
円・窓口申請4800円にな  
る見込みです。

## 水道料金・下水道使用料の減免

高齢者世帯や重度身体障がい者などを対象に水道料金・下水道使用料の福祉減免を行っています。また、市外から給排水を受けている市民を対象に福祉助成制度があります。

### 水道料金・下水道使用料の福祉減免が適用される世帯

所得基準	適用世帯	内容
市民税非課税世帯	ひとり親家庭の医療証の交付を受けている世帯	<b>・水道料金</b> 1か月あたり定額329円を減免します(消費税含まず)。 <b>・下水道使用料</b> 1か月あたり上限600円を減免します(消費税含まず)。 <b>問合せ</b> 水道課
	身体障がい者手帳1・2級の交付を受けている人がいる世帯	
	精神障がい者保健福祉手帳1・2級の交付を受けている人がいる世帯	
	療育手帳A・B1の交付を受けている人がいる世帯	
	特別児童扶養手当受給世帯	
	高齢者世帯(世帯構成員全員が70歳以上)	

※生活保護受給世帯は除く

この改定に伴い、7月以降に申請件数が大幅に増加することが見込まれます。特に7月は、申請件数が集中することで審査や旅券の作成などの業務がひっ迫され、申請から交付までに1か月程度要すると予想されています。7月に渡航予定のある人は6月中旬

旅券を受け取ることができるよう早めの申請をお願いします。また、急ぎでない人は7月中の申請を避け、8月以降に申請をお願いします。詳しくは大阪府パスポートセンターのホームページを確認してください。  
**問合せ** 市民課

募集

学習・講座

その他

イベント

### 訪問理美容サービス

#### 利用助成

理美容師が自宅に訪問し、頭髪カットを行います。



**対象** 市内に住所があり、自力または介助により理髪店などを利用することが困難な65歳以上の在宅高齢者(施設に入所、病院に入院している人は対象外)

#### 利用料

助成券1枚(年度最大4枚交付)と自己負担金2000円

**持物** 助成申請書、寝たきりであることがわかる資料(窓口または電話で聞き取りを行います)

**申込・問合せ** ウェブまたは直接高齢介護課

詳しくはこちら



#### 提供事業者募集

市の助成券による訪問理美容サービスを提供する事業者を募集しています。登録店舗を一覧を市のホームページで公表し、サービス利用希望者に配布します。

対象

市内に店舗がある理美容店

**申込・問合せ** 事業登録申請書と理美容師・美容師免許証の写し(サービス提供者全員分)と振込口座通帳の写しを高齢介護課へ提出

事業者募集はこちら



### 住民基本台帳の閲覧実績

令和7年度の住民基本台帳の閲覧数は13件でした。

**問合せ** 市民課

詳しくはこちら



### 募集



社会教育推進に向けた市民ワークショップ参加者募集(全3回)

皆さんの「学びたい」を集めて、市内全域を学びのキャンパスに！

現在検討中の「第2次生涯学習推進計画」の策定に向け、ワークショップを実施します。

学びの場づくりや社会教育活動の支援など、これからのまちづくりに皆さんの声を反映できる機会です。日々の暮らしの中で感じていることを聞かせてください！

全3回実施。1回のみの方も大歓迎です。

**日時** 7月11日(土)・18日(土)・25日(土) 午前10時～

**場所** テクスピア大阪

**対象**

市内在住・在勤・在学の人

**申込・問合せ** 参加を希望する実施日2営業日前の午後5時までにウェブ、電話または直接生涯学習課

申し込みはこちら



With SDGs!

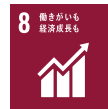

## しごと 働くひと 応援 コーナー

### 6月は就職差別撤廃月間 しない させない 就職差別

就職の面接で、本人や家族の出身地・職業、思想・信条などを質問することは、本人に責任のない事項や本来自由であるべき事項で応募者を判断することになり、就職差別につながるおそれがあります。就職の機会均等を保障することの大切さについて皆様のご理解をお願いします。

**問合せ** 府商工労働部雇用推進室

**TEL** 06-6210-9518

公正採用選考に関する  
相談窓口



### 府営住宅 総合募集

新婚・子育て世帯向けや一般世帯向け、福祉世帯向けなどの応募区分ごとに府営住宅の入居者を募集します。令和8年度4月から、子育て世帯

の入居資格を緩和しています。

※申し込みには、収入基準などの申込資格を満たしている必要があります。

**申込書記布場所**

建築住宅課、大阪府営住宅堺東管理センターなど



**申込** 6月1日(月)～15日(月)に郵送(当日消印有効)またはウェブ  
**問合せ** 大阪府営住宅堺東管理センター  
 072-221-1083

詳しくはこちら



**「平和への願い」  
うちわ作品 募集**

広く市民の皆さんに平和の尊さについて理解を深めてもらうため、8月に開催する「平和とメッセージ展」で展示する、平和の願いが込められたうちわ作品を募集します。



**対象** 市内在住の人  
**応募方法**

6月10日(水)午後1時までに、人権くらしの相談課、にんじんサロン、南・北公民館、勤労青少年ホーム、総合体育館に備え付けのうちわ型の応募用紙に、平和を願うイラストなどを描き、各施設へ提出(応募作品は、後日無地のうちわ、記念品とともに返却)。画材・表現方法などは自由(うちわ

面からはみ出すデザインは不可。1人1作品。

**■平和とメッセージ展**

**期間・展示対象**

優秀作品は、全期間展示。いずれも最終日は午後4時終了。

① 8月3日(月)～14日(金)

一般、戒小学校、穴師小学校、上條小学校、条南小学校  
 ② 8月17日(月)～28日(金)  
 旭小学校、浜小学校、条東小学校、楠小学校、旭幼稚園、要保育所、えびす認定こども園

**場所** 市役所1階ロビー  
**問合せ** 人権くらしの相談課



**現地決済型ふるさと応援納税登録事業者募集**

「現地決済型ふるさと応援納税」は、米やフルーツなどの返礼品をインターネットで選ぶふるさと納税とは異なり、

市内で提供するサービスそのものを返礼品として登録できる制度です。

ホテル、飲食店、ゴルフやエステ、美容室などの各種体験サービスを提供する店舗で、市外在住の利用客が、会計時に二次元コードを読み取ることで、その場でふるさと納税を行うことができます。

**■登録メリット**

▼手数料は無料!  
 登録料や決済手数料はかかりません。

▼換金など面倒な手続きなし  
 利用された代金は、月末締め翌月末払いで、登録口座へ振り込まれます。

**対象** ふるさと納税の「地場産品基準」に適合し、市内で事業を行う法人・個人事業主(判断に迷う場合は問い合わせください)

**問合せ** 秘書広報課

詳しくはこちら



**穴師校区まちづくりの集い**

参加者募集

**まちづくりワークショップで「こうなったらいいな」を一緒にカタチにしませんか？**

穴師校区では、ワークショップを通じて、地域の魅力や課題、これからのまちの姿について話し合ってきました。

今年度は、仲間づくりやアイデアの実現、そして地域で支えあうまちづくりにつながるワークショップを開催します。「話を聞くだけ」「少し覗いてみるだけ」でもOKです。

**これまでに生まれたアイデア(一部抜粋)**

- ・子どもも大人も集まれる居場所づくり
- ・地域の交流が広がるイベント
- ・まちの魅力を伝える情報発信

**日時** 6月21日(日)

午前10時～正午

**場所** 泉穴師神社集会所

**問合せ・申込**

LINEまたは直接市民協働推進課

詳しくはこちら



お知らせ

募集

学習・講座

その他

イベント



詳しくは  
こちら



7月申請分締切 7月3日(金)  
問合せ 地域経済課

**始めよう！  
大阪エコ農産物**  
農薬の使用回数、化学肥料の使用量が府内の基準に適合した農産物が「大阪エコ農産物」として認証されます。市内の農業従事者で取り組みを考えている人は問い合わせてください。

詳しくは  
こちら



06・4796・2191  
問合せ 人事院近畿事務局試験第二係  
試験地 大阪市ほか  
第一次試験日 9月6日(日)  
申込 ウェブで6月12日(金)～24日(水)

2026年度  
国家公務員採用一般職  
試験(高卒者試験)

お知らせ

募集

学習・講座



北公民館のお知らせ  
0725・23・0505

大人の簡単ダンス教室(全4回)  
仕事帰りにリフレッシュ！簡単なステップと振り付けで、運動不足解消やストレス発散に体を動かしてみませんか。



日時 6月17日、7月1日・15日・29日の各水曜日 午後7時～8時15分  
定員 先着20人  
受講料 400円  
持物 上靴  
申込 6月4日(木)午前9時からウェブ

申し込みは  
こちら



マフラメ教室

ひもや糸を手で編む技法「マフラメ」で、万能使用できるマルチホルダーをつくらしてみませんか。  
※小学生同伴の場合は子どもメニュー(別途300円)受講可。

日時 6月25日(木)

学習・講座

午前10時～正午、午後1時30分～3時30分  
定員 各回先着5人  
受講料 1200円(材料費込)  
一時保育 各回先着2人(1歳～就学前幼児)

申込 6月5日(金)午前9時～14日(日)に受講料を添えて直接北公民館



大人のやさしい料理教室～ワンポウルックキング～  
男性も大歓迎！簡単クッキングです。

日時 6月26日(金)午後6時30分～8時30分  
定員 先着8人  
受講料 1600円(材料費込)  
※アレルギー対応はしていません。

持物 エプロン、三角巾、布巾、筆記用具  
申込 6月4日(木)午前9時からウェブ

申し込みは  
こちら



やさしいYoga(ヨガ)  
(全6回)

その他

日時 7月3日～8月7日の毎週金曜日 午後1時～2時  
定員 先着20人  
受講料 500円  
持物 ヨガマット、上靴

申込 6月16日(火)午前9時からウェブ



申し込みは  
こちら



対象 市内在住・在勤の人  
(共通事項)



南公民館のお知らせ  
0725・33・1764

「よそおい会」着付け無料講習会  
この機会に、ダンスに眠ったままの着物に一度袖を通してみませんか。

日時 6月10日(水)または17日(水)午前10時～11時30分  
定員 各日申込先着5人

イベント

持物 着物(または浴衣)、帯(または半幅帯)、長襦袢、肌着、小物一式  
大正琴「夢クラブ」  
音符が読めなくても大丈夫！やさしい童謡や、なつかしい歌謡曲など、楽しく演奏してみませんか。

日時 第1・3木曜日  
一般クラス：午後2時～4時  
初心者クラス：午後1時30分～

愛唱歌クラブ「カトリア」  
童謡・唱歌を主に「楽しく」歌っています。コーラス経験のない人も大歓迎です。一緒に歌いましょう！  
日時 第1・3・5金曜日 午前10時～正午  
月会費 2500円(コピー代などは実費)

詳しくは  
こちら





泉大津急性期メディカルセンター市民講座

無料

■第3の認知症〜特発性正常圧水頭症について知ろう！

日時 6月8日(月) 午後3時〜



場所 泉大津急性期メディカルセンター

定員 100人程度

問合 泉大津急性期メディカルセンター 地域医療連携室

TEL 0570・02・1199(日曜日・祝日を除く午前9時〜午後5時)

詳細や7月以降の講座はこちら



その他



テクノ講座受講生募集

対象 現在働いている人および事業主



■B-05 労務管理業務の基礎

日程 9月6日(日)・13日(日)

受講料 8900円(別途テキスト代)

スト代)

■E-09 第二種電気工事士受験対策(学科)下期

日程 9月19日〜10月10日の毎週土曜日

受講料 1万4300円(別途テキスト代)

申込・問合 府立南大阪高等職業技術専門校

詳しくはこちら



外に出られなくなつて…家で過ごす時間が増えてきている家族との向き合い方セミナー

無料

安心して向き合えるようになるために

家族が外出できなくなり、家で過ごす時間が増えた際に、支える側が「どのように声をかけたら良いかわからない」と戸惑うこともあります。本セミナーでは、そうした支える側の気持ちに寄り添い、家族の行動変化の背景にある思いや葛藤を理解するためのヒントをお伝えします。

日時 6月26日(金)午後2時〜3時30分

場所 総合福祉センター

対象 市民

定員 当日先着50人  
問合 福祉政策課

詳しくはこちら



社会福祉協議会からのお知らせ

■介護予防いきいきポイント事業登録説明会

市内の介護施設などでボランティア活動を行うことによりポイントが貯まる「介護予防いきいきポイント事業」に参加するには、社会福祉協議会で事前に説明会の受講とボランティア登録が必要です。

日時 6月16日(火)午後2時30分〜3時30分

場所 総合福祉センター  
対象 市内在住で65歳以上の人  
持物 筆記用具、本人確認書類(マイナンバーカードなど)

詳しくはこちら



■ボランティアサロンハートちゃん

ボランティア活動について気軽に交流できる場です。希望者には飲み物とお菓子を100円で提供します(5月から継続の「テーブルマット作成」も同時開催します)。

日時 6月23日(火)午後1時30分〜4時

場所 総合福祉センター  
申込・問合 社協ボランティアセンター

TEL 0725・23・1393

■献血に協力してください



献血は命を救える身近なボランティアです。

日時 6月21日(日)午前10時〜午後4時(正午から1時まで休憩)

場所 大津神社  
問合 献血推進協議会  
TEL 0725・23・1393

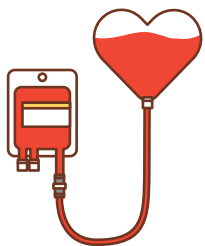

広報いずみおおつの有料広告掲載を利用してみませんか

「会社のPRをしたい!」「お店に来てほしい!」そんなときは「広報いずみおおつ」の有料広告が便利です!

- 自治会に加入している世帯に配布!
- 駅・公共施設・スーパーマーケットなど、人目につきやすい場所に設置!



サイズ	1回あたりの掲載料(税込)
縦49mm×横176mm	6万6,000円
縦49mm×横88mm	3万3,000円

※継続割引もあります。  
発行部数は、3万1,000部(毎月1日発行)  
問合 秘書広報課

お知らせ

募集

学習・講座

その他

イベント

あすとホールのお知らせ

☎0725・20・6778

※特記のあるもの以外は無料

■葛葉伝説をかたるひととき

信太の森ふるさと館所蔵「葛の葉二度の子別れ」の屏風についてのトークと伊奈木紫乃による「葛の葉異聞」ミニコンサート。

■日時

6月7日(日)午前10時30分

定員 30人

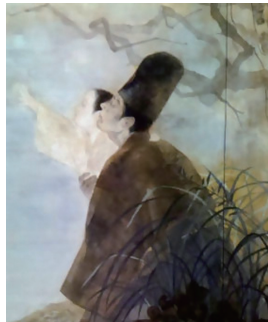

■メグ・アダワス サマージャ  
ズライブ「ブラジリアンジャズ」

■日時 6月21日(日)午後2時  
～4時

■定員

90人(未就学児入場不可)

■チケット

中学生以上前売り1500円  
(当日1800円)、小学生前  
売り800円(当日1000  
円)(電話申し込み可)

■小川真先生のスポーツキッ

お知らせ

募集

学習・講座

その他

イベント

ズ〜タオルを使った遊び

開催日 6月18日(木)

時間・対象・参加費

①午前10時～10時40分

お座りができる2歳児と

保護者200円

②11時～11時40分

2～4歳児と保護者500  
円

定員 各回10組

申込 ジモイク

■「HAMA FES」学生  
による音楽フェス

学生の出演者も募集中。

■日時 6月7日(日)午後2時～

定員 90人

参加費 500円(飲み物付)

■和ランチサロン

■日時 6月9日(火)午前10時

30分

対象 未就学児と保護者

定員 事前申込12組(申込多数  
の場合抽選)

参加費 300円(おいしい和

ランチ・おみやげ付)

申込 ジモイク

ジモイクは

こちら



■旭堂南龍 講談の会「怪談  
の会」

■日時 7月4日(土)午後6時  
～7時

定員 30人(未就学児不可)

参加費 500円(お茶付)

■第25回あすと奇席吉弥と  
紅雀の会

■日時 7月19日(日)午後2時

開演

入場料 一般前売り1800円

(当日2000円)、小学生前

売り900円(当日1000  
円)(未就学児入場不可)

申込

6月14日(日)午前10時から前

売券発売

■「アカデミー教室」受講生募  
集!

無料体験1人1回可(要予

約)。

▼現代美術作家が教える「油

絵教室」

■開講日 月1回土曜日 午後1

時30分～3時30分

■受講料 6600円

■体験日 6月20日

▼初心者歓迎!「癒しのフラ

ダンス」

■開講日 第1・2・3木曜日 午

前10時～11時30分

■受講料 1万7820円

■体験日 6月11日・18日

▼初心者歓迎!「健康ヨガ」で

毎日をもっと元気に

■開講日 毎週金曜日 午後2時

～3時30分

関空

ニュース

<https://www.kansai-airport.or.jp/>

旅博2026 in 梅田

「まだ知らない、旅を探しに」をテーマに、旅のプロフェッショナルが、ブースや旅行セミナー、PRステージで旅行の楽しみ方や現地の最新情報などを紹介します。新しい旅のヒントを見つけてみませんか?

■日時 6月20日(土)午前10時～午後5時 ※事前申し込み優先

■場所 ナレッジキャピタルコングレコンベンションセンター  
(グランフロント大阪 北館)

■入場料 500円(小学生以下は保護者同伴で無料、中学生以上の学生は学生証提示で無料)



詳しくは  
こちら



■受講料 1万9800円  
■体験日 6月12日・19日・26日

■弥生文化博物館のお知らせ

☎0725・46・2162

■やよいミュージアムコン  
サート

■日時 6月21日(日)・28日(日)  
午後2時～3時30分

■入館料 一般430円、65歳以  
上・高大生330円

■こどもファーストデイ「み  
んないっしょに考古楽!」

■木彫りをつくらう

■日時 6月20日(土)午後2時  
～3時30分

※第1展示室は、改修工事の  
ため令和9年3月末(予定ま  
で閉室)。



シーバスパークに  
ピクニックに来た羊♪

### 男の料理教室

基礎から学べるやさしい料理教室です。日常に役立つ調理の基本を楽しく学びます。初心者歓迎です。

メニュー オムライス

日時 7月5日(日)午前10時30分～午後1時

場所 総合福祉センター

対象 市内在住・在勤の男性

定員 先着16人

材料費 500円

持物 エプロン、三角巾

一時保育

先着3人(6か月～未就学児)

6月25日(木)締切

申込・問合せ 6月4日(木)午前9時30分から直接または電話で

にんじんサロシ

☎0725・21・6555

詳しくは  
こちら



### 6月23日～29日は 男女共同参画週間

みんなが主役。自分らしく暮らせるまちへ

「男だから」「女だから」という固



定観念にとらわれず、誰もが個性と能力を発揮できる。それが男女共同参画社会です。

一人ひとりが自分らしく輝くことで、地域に新しい活力が生まれ、人手不足や防災などの課題を解決する力になります。

「性別にかかわらず、互いに尊重しあい、望む暮らし方を選択できるまちづくり」を一緒に考えてみませんか。

▼令和8年度 内閣府「男女共同参画週間」キャッチフレーズ最優秀作品

「あなたらしさが、社会のチカラ」

問合せ 内閣府男女共同参画局

詳しくは  
こちら



### ひとり親家庭の 就業支援講習会

ワード基礎とエクセル3級試験対策講座(全8回)

受講期間 9月17日～11月5日

の木曜日

対象

ひとり親家庭の親、ひとり親



を経た寡婦、離婚前の父母

定員 20人

教材費 8000円

検定料 5500円

申込締切 8月17日(月)必着

場所・申込・問合せ

府立母子・父子福祉センター、

母子家庭等就業・自立支援センター

☎06・6748・0263

詳しくは  
こちら



### 大阪府介護支援専門員 実務研修受講試験

試験日 10月11日(日)

受験資格 必置とされている相談援助業務に5年以上かつ900日以上の実務経験を有する

受験申込書配布期間・場所

6月22日(月)まで高齢介護課、和泉保健所など

申込 6月22日(月)当日消印有効までに簡易書留

問合せ (一財)大阪府地域福祉推進財団(フライング財団)

☎06・6763・8044

詳しくは  
こちら



## イベントに参加しよう！

### まきお山自然観察会「夏」 体験型「私の水辺」 in 榎尾川

水生生物の調査観察など。

日時 7月4日(土)

午前10時～正午(雨天中止)

場所 榎尾川

(榎尾こもれびの森 芝生広場)

定員 抽選20人

(中学生以下は保護者同伴)

参加費 中学生以下250円、高校生以上500円(保険・施設使用料など)

備考 予約型乗合サービス「チョイソコいずみ」または車で来場してください(駐車場有)。

申込 6月19日(金)までに和泉市立青

少年の家ホームページ

問合せ 和泉市立青少年の家

☎0725・92・0422

(午前9時～午後5時)

詳しくはこちら▶



### 2026地域 DE つなぐ！ くらしの相談フェア **無料**

介護や暮らしの不安を解消しませんか？

介護や健康に関する悩みを専門家に相談できる機会が満載です。

日時 6月20日(土)

午後1時30分～4時30分

場所 テクスピア大阪

特別講演 泉大津市長 南出賢一  
「お米と健康」

出展ブース

エンディングノート作成、施設紹介、寺ごと相談、福祉用具、福祉ネイル、ヨガ体操、喫茶、歯の相談、薬の相談、相続相談、デジタルタイムカプセルなど

※抽選会あり

問合せ 商工会議所

☎0725・23・1111



お知らせ

募集

学習・講座

その他

イベント

## Information

▶住宅用火災警報器の相談は  
泉大津市消防署へ！  
泉大津市消防署予防係  
☎0725・33・4482



▶広報紙が届かない世帯の人は、  
秘書広報課へ電話  
または右のフォー  
ムから申し込んで  
ください。



☎秘書広報課



## 7月の資源ごみ収集日



「混ぜればごみ、分ければ資源」

可燃ごみ 収集曜日	カン・ビン・せとものなど	古紙類	ペットボトル・容器 包装プラスチック
月・木コース	1日(水)、15日(水)、29日(水)	8日(水)、22日(水)	毎週金曜日
火・金コース	1日(水)、15日(水)、29日(水)	8日(水)、22日(水)	毎週木曜日
水・土コース	7日(火)、21日(火)	14日(火)、28日(火)	毎週月曜日

粗大ごみの収集(有料制)を希望する人は、粗大ごみ電話申込センターへ  
電話またはウェブで申し込んでください。

☎0800・123・5300(通話料無料)・☎0725・23・8522(携帯)

☎0800・500・5300(主に聴覚障がい者などが対象)



### ごみ減量に向けたスローガン「プロジェクト!! G-50 ジーゴジュウ」

R8年  
4月分

可燃ごみ量 794t  
1人あたりの一日の可燃ごみ量  
366.2g(目標348g)  
目標まで、あと18.2gです。

泉大津市「ごみ分別アプリ」配信中！  
収集日や分別区分、出し方などが簡  
単に確認できるアプリです。

詳しくはこちら▶



## 市で行っている市民相談一覧(無料)

※市外局番 0725

休館日や相談員の都合などにより、休みの場合  
がありますので、事前に問い合わせてください。

専門相談【要予約】 予約専用電話 ☎0725・23・4400

場所 市役所1階 市民相談室

予約方法 各種相談日の週初めの月曜日(祝日・振休の場合は火曜日)に午前9時～電話受付

法律相談※	第2・4火曜日(6/9・23)・毎週木曜日 午後1時～5時	不動産相談	第2・4金曜日(6/12・26) 午後1時～3時
司法書士相談	第1金曜日(6/5) 午後1時～3時	土地家屋調査士相談	第3金曜日(6/19) 午後1時～3時
税務相談	第2水曜日(6/10) 午後1時～4時	特設人権相談 (人権擁護委員)	第4水曜日(6/24) 午後2時～4時
行政書士相談	偶数月第1水曜日(6/3) 午後1時～3時	特設労働相談	第3火曜日(6/16) 午後1時～3時
行政相談	奇数月第1水曜日(7/1) 午後1時～3時		

※法律相談については、1人1つの案件につき、1回限りの利用です。

市民生活応援窓口	☎33・9254	月～金曜日 午前8時45分～午後5時15分	市役所1階市民生活応援窓口
消費生活相談	☎33・1131	月～金曜日 午後1時～4時	市役所1階消費生活センター
高齢者総合相談	☎21・0294	月～金曜日 午前9時～午後5時15分	地域包括支援センター
心配ごと相談	☎21・9871	火曜日 午後1時30分～3時30分	総合福祉センター
教育相談	☎31・4460	月～金曜日 午前9時～午後5時	教育支援センター 心の相談ホットライン(☎26・0005)
防火相談	☎33・4482	毎日 午前9時～午後5時	消防本部予防課(直通)
福祉なんでも相談【要予約】	☎21・0294	第2金曜日(6/12) 午後3時～5時 第4金曜日(6/26) 午後1時～3時	地域包括支援センター
一般相談、交通事故相談、 犯罪被害者相談		月～金曜日 午前10時～午後4時30分	市役所1階市民相談室
人権相談、女性相談、労働相談 就労相談【要予約】	☎33・1131	月～金曜日 午前9時～午後5時	市役所4階人権くらしの相談課
カウンセラーによる 女性相談【要予約】		第1火曜日(6/2)・第3水曜日(6/17) 午後1時～4時	市役所1階市民相談室
子育て相談 (児童家庭相談、ひとり親家庭相談)	☎33・1131	月～金曜日 午前8時45分～午後5時15分	市役所1階子育て応援課

## 今月の納税・納付

●市・府民税(普通徴収) …………… 第1期分  
●国民健康保険料(普通徴収) …………… 第1期分

●介護保険料(普通徴収) …………… 6月分

# いずみおおつのキラリ☆

このコーナーでは、泉大津市のキラリと輝く人財やさまざまな活動をご紹介します。



## ★ 第11回FIHジュニアワールドカップに出場

森田 瑞季さん(東海学院大学・東陽中学校出身)

フィールドホッケーの世界大会「第11回FIHジュニアワールドカップ」(令和7年12月1日～13日開催)に、日本代表として出場しました。

「今回の経験を糧に、インカレ優勝や日本代表としてさらに活躍できるように挑戦していきたい」と力強く話され、今後のさらなる飛躍が期待されます。

市では、今後も森田さんの活躍を応援していきます。



## 今月のワンポイント手話



今回の手話は  
教える・教わる・教科書

令和5年4月に手話言語条例が制定されました。手話を身近に感じてもらうため、皆さんに毎月、簡単な手話を紹介していきます。 問合せ 障がい福祉課



教える

横に向けた右手人差し指を前方斜め下へ2回振る(教育・指導)



教わる

右手人差し指の指先を額に向けて2回上方から指す(学ぶ・習う)



教科書

- ①横に向けた右手人差し指を前方斜め下へ2回振り(教育・指導)
- ②両手掌を合わせ、小指側を軸にして両手を開く(本)

## おめでとう



子どもの笑顔を募集中!



対象 市内在住の小学校入学前(応募時点)の子ども ※掲載は1回限り

応募方法・問合せ 子どもの写真と名前(ふりがな)・生年月日、保護者名・住所・電話番号・保護者からのひとこと(60字以内)を記入し、次のいずれかで秘書広報課へ  
ウェブ: 二次元コードから  
メール: kouhou@city.izumiotsu.osaka.jp

郵送: 〒595-8686

秘書広報課「おめでとう」係



きしだ まさたか  
岸田 正隆ちゃん  
令和元年8月生

虫が大好きな正隆くん。  
これからもいっぱい  
虫取り行こうな(〇^)



はたなか すい  
畠中 翠生ちゃん  
令和7年1月生

3姉弟の末っ子甘えん坊すいすい  
お姉ちゃんお兄ちゃんと仲良く元  
気に大きくなってね! 毎日癒しを  
ありがとう♡だいすき♡