

情報かわら版

5月



関係機関連絡先(市外局番0725)

市役所	☎33・1131
消防本部	☎21・0119
市民活動支援センター (おつぷらざ)	☎24・9016
にんじんサロン	☎21・6555
総合福祉センター	☎23・1390
地域包括支援センター	☎21・0294
教育支援センター	☎31・4460
図書館(シーブラ)	☎58・6856
織編館	☎31・4455
池上曾根弥生学習館	☎20・1841
勤労青少年ホーム	☎32・6432
南公民館	☎33・1764、☎33・1300
北公民館	☎23・0505、☎23・0566
総合体育館	☎33・1200
保健センター	☎33・8181
地域子育て支援センター	☎23・0012
シーパspark	☎99・8550
市立周産期 小児医療センター	☎32・5622
泉大津急性期メディカルセンター	☎0570・02・1199

マイナンバーカード 交付時間外窓口



マイナンバーカードの交付通知はがきが届いた人で、開庁時に受け取りができない人は、下記の交付窓口を利用してください。

日時 5月31日(日)
午前9時～11時30分

持物 交付通知書(はがき)、通知カード、本人確認書類、住民基本台帳カード(お持ちの人)

※本人の来庁が原則です。証明書発行などの通常業務は実施しません。受け取りまでに時間を要したり、受付終了時間を早める場合があります。

市役所から のお知らせ



国民年金のお知らせ

国民年金保険料学生納付特例制度

20歳以上の人は、学生も国民年金に加入し、保険料の納付が必要です。ただし、学生は本人の所得が一定額以下の場合、申請により国民年金保険料の納付が猶予されます。

学生納付特例期間は、将来受け取る年金の受給資格期間には算入されますが、年金額には反映されません。

対象 大学(大学院)、短期大学、高等学校、高等専門学校、特別支援学校、専修学校および各種学校(修業年限1年以上)の課程に在学する学生

申請 堺西年金事務所、保険年

金課。マイナポータルからの電子申請も可。

持物 学生証または在学証明書と本人確認書類(マイナンバーカードなど)

はがき形式の学生納付特例申請書の送付

学生納付特例制度で、令和7年度に保険料の納付を猶予され、令和8年度も引き続き在学予定の人には、4月初旬頃に日本年金機構から学生納付特例申請書が送付されています。同一の学校に在学している人は、必要事項を記入して返送することで令和8年度の申請ができます。

なお、令和8年度は学生納付特例制度を利用せず、保険料の納付を希望する場合は堺西年金事務所へ問い合わせてください。

問合せ 堺西年金事務所

☎072・243・7900

軽自動車税の減免申請 期間のお知らせ

新規および変更申請の受付期間は、6月1日(月)までです(自動更新者を除く)。

問合せ 税務課

詳しくは
こちら



木造住宅耐震化促進に係る補助金のお知らせ

木造住宅の耐震化を促進するため、市内の昭和56年5月31日以前に建築された木造住宅について、耐震に係る診断・設計・改修・除却の補助をします。

必ず、工事を行う前に相談してください。

耐震診断補助 限度額5万円

耐震設計補助 限度額10万円

耐震改修補助 50万円が限度(世帯の所得により75万円が限度)

空家除却補助 限度額30万円

問合せ 建築住宅課

後期高齢者医療制度に関するお知らせ

マイナ保険証の利用について
お手元の資格確認書(桃色)の有効期限は令和8年7月31日(金)までです。

この機会に、保険証として「マイナンバーカード」の利用を検討してください。

利用登録は簡単!

医療機関や薬局にマイナンバーカードを持参すると、その場で利用登録ができます。また「マイナポータル」や「セブン銀行ATM」からも利用登録が可能です。

▼マイナ保険証のメリット

・過去の薬の処方や診療データ

環境の日にゴーヤの苗をプレゼント

6月5日は地球の環境保全について考える世界環境デーです。緑のカーテンを作れるゴーヤの苗を配布します。

日時 6月3日(水)午前10時～無くなり次第終了

場所 市役所

対象 市内在住・在勤の人



情報かわら版

配布数 先着100株(1人2株まで)

持物 苗を持ち帰る袋

問合せ 環境課

固定資産税・都市計画税の納付について

固定資産税・都市計画税の納税通知書を5月上旬に送付します。期限内に納付をお願いします。口座振替は各納期限日に指定口座から振り替えます。

令和8年度納期限

・第1期・全期全納：6月1日(月)

・第2期：7月31日(金)

・第3期：9月30日(水)

・第4期：11月30日(月)

土地と家屋については、納税通知書に固定資産税の課税対象となる物件を記載した物件明細書を添付していますので、確認してください。

問合せ 税務課

医療費の一部負担金の減免について

震災や風水害、火災その他これらに類する災害によって資産に著しい損害を受けた

り、事業もしくは業務の休止、廃止または失業により、収入が減少し、一部負担金(医療機関など)にかかったときの自己負担分の支払いが困難となったときは、申請により減免または徴収猶予が受けられる場合があります。

持物

・申請者の本人確認書類(マイナンバーカードなど)

・印鑑(シャチハタ不可)、医師の意見書、収入状況等報告書

問合せ 保険年金課

令和9年度使用教科用図書展示会

小・中学校で使用する教科書を展示します。

日時 6月1日(月)～30日(火) 午前9時～午後5時(土・日曜日を除く)

場所・問合せ 教育支援センター
TEL 0725・31・4460

消費者月間パネル展

日時 5月11日(月)～22日(金)

最終日は午後3時まで

場所 市役所1階ロビー

問合せ 人権くらしの相談課

泉大津市あき家バンクに登録しませんか

制度を通じ、売却・賃貸を希望されている市内あき家など所有者と、あき家などの取得・利用希望者とのマッチングを促進しています。マッチングを希望する所有者および希望者は建築住宅課窓口へ登録申請をお願いします。

問合せ 建築住宅課

詳しくは
こちら
↓

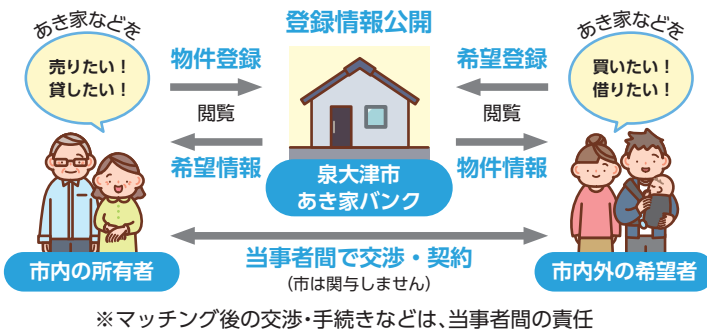

がんばる市民公益活動 応援補助金事業報告会・審査会



補助対象事業の審査の一環として、令和7年度交付団体による事業報告会、令和8年度申請団体による事業審査会を開催します。

事業報告会

日時 5月10日(日)午前9時～

事業審査会

日時 6月14日(日)午前9時～

〈共通事項〉

場所 テクスピア大阪

定員 当日先着20人

問合せ 市民協働推進課

総合計画に関するアンケートに協力を

第5次泉大津市総合計画では、よりよいまちをめざした目標を設定し、その達成状況を確認する指標をあらかじめ決められています。

その指標の現状値を把握するため、市全般に関する市民の意識調査を実施します。自宅にアンケートが届いた人は、協力をお願いします。

対象 16歳以上の市民から無

作為に抽出した2000人

問合せ 政策推進課



長寿の祝品を贈呈

対象 満80歳以上で、これまでに祝品を受け取っていない市民

祝品 杖、万歩計または金芽米(2kg)のうちいずれか1つ(金芽米は申請日の翌月末に自宅へ配送)

持物 本人確認書類(マイナンバーカードなど)

申込・問合せ 高齢介護課



お知らせ

募集

学習・講座

その他

イベント

市水道事業と大阪広域水道企業団との統合について

令和8年2月の市議会で、市水道事業と大阪広域水道企業団との統合に関する議案が可決されました。令和9年4月1日の統合に向け、準備を進めています。

問合せ 水道課

詳しくはこちら



募集



子育てゆるトーク

無料

子育て中のあるあるや、「こんなときどうしよう」という小さな気づきや悩みを、ゆるっとおしゃべりしませんか。

日時 5月25日(月)午前10時～11時30分

場所 教育支援センター

対象

中学生までの子どもをもつ保護者

申込

ウェーブ

問合せ 教育支援センター

港湾クリーンキャンペーン

市民に親しまれる港づくりのため、「港湾美化啓発運動」を実施します。

清掃・集合場所

- ・小松ふ頭の清掃…小松緑道広場
- ・汐見ふ頭の清掃…汐見港湾労働者福祉センター
- ・助松ふ頭の清掃…助松ふ頭港湾労働者福祉会館

日時 5月31日(日) 午前8時～10時(雨天中止)

参加方法

清掃を希望するエリアに直接(清掃用具は市で用意します)

問合せ 地域経済課

ごみゼロ大作戦

ごみゼロの日(5月30日)に合わせ「きれいにしよか!いずみおおつ」をスローガンに、市内の一斉清掃を行います。個人または初めて参加する団体は、問い合わせてください。自治会および昨年の参加団体の代表者には、4月中旬に参加申込書を送付しています。

日時 5月31日(日)午前8時から2時間程度(雨天中止)

清掃場所 公共の場所および側溝。清掃用具は各自で用意。

申込・問合せ 5月22日(金)までに環境課

詳しくはこちら



詳しくはこちら



認知症サポーター養成講座

無料

認知症を正しく理解するために

症状や接し方を学



場所 総合福祉センター

対象 在住・在勤の中学生以上でこれまでに本講座を受講したことがない人

定員 先着30人

受講者には、「オレンジリング」を進呈します。

日時 6月11日(木)午後1時30分～3時

場所 総合福祉センター

対象 在住・在勤の中学生以上でこれまでに本講座を受講したことがない人

定員 先着30人

しごと 働くひと 応援コーナー

With SDGs!

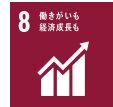

STOP! 熱中症クールワークキャンペーン(5～9月)

〈重点事項〉

- 暑さ指数(WBGT)の把握とその値に応じた熱中症予防対策を適切に実施する
- 熱中症のおそれのある労働者を早期に見つけ、適切な措置ができるための体制整備などを行う
- 熱中症の発症に影響を及ぼすおそれのある疾病がある人に対して医師などの意見を踏まえた配慮を行う

問合せ 泉大津労働基準監督署
☎0725・27・1211

詳しくはこちら



採用選考スタート! 3Steps 就活フェア～1st Step合同企業説明会～

大阪労働局では、採用選考活動の開始に合わせ、合同企業説明会や面接対策、就職面接会まで一貫して実施する「採用選考スタート! 3Steps 就活フェア」を開催します。

日時 5月29日(金)午後1時～5時15分

場所 OMMビル

対象 大学(院)、短大、高等専門学校、専修学校などの学生と卒業後3年以内の人

問合せ 大阪労働局職業安定課

☎06・4790・6300



詳しくはこちら





お知らせ

申込番号	区画番号	間口×奥行(m)	永代使用料(円) (管理料を含む)	区画種類
1	1区104-2	0.86×1.7	53万700	泉大津
2	2区11-2	1.35×1.35	66万1,500	
3	2区37	1.25×1.2	54万4,500	
4	2区283-2	0.76×1.4	38万6,200	
5	7区83-1	0.8×1.5	43万5,600	和泉
6	7区83-2	0.8×1.5	43万5,600	
7	8区25	1.2×1.25	54万4,500	泉大津
8	8区63	1.19×1.2	51万8,300	
9	9区142	2.21×1.35	108万3,000	
10	9区250-2	1.25×1.35	61万2,500	
11	9区360	1.1×1.49	59万4,900	
12	9区462	1.3×1.815	85万6,400	
13	10A区20	0.9×0.9	29万4,000	
14	10A区71	0.9×0.9	29万4,000	
15	10A区98	0.9×0.9	29万4,000	
16	10B区25	1.81×2.06	135万3,400	

※1㎡単価=36万3,000円(100円未満は切り捨て)

申込・問合せ 5月12日(火)から
ウェブ、直接または電話で地
域包括支援センター
☎0725・21・0294



サポーターの証
オレンジリング



申し込みは
こちら

春日墓地 使用者募集

場所 春日町114番地外
募集数 全16区画
対象 泉大津市および和泉市の肥子
町、池上町に在住する世帯主
で、春日墓地に墓地を持たな
い人など
申込方法 申込区画(表参照)を
決め、申込用紙(市民課で配
布)と必要書類を市民課へ提
出。申込後に区画の変更はで
きません。申込前に必ず現地

で確認してください。

申込期間 5月1日(金)～29日
(金)の開庁時
抽選日時・場所
6月16日(火)午前10時
市役所2階202会議室
納付期限 7月17日(金)まで
使用開始日 使用許可書到達日
から使用可能
注意事項 石材業者を名乗り、
墓地の申し込みを勧誘する事
例が増えています。市役所か
らは斡旋や勧誘などは一切し
ていません。
問合せ 市民課

まちなかアートフェス2026

市内各所で、絵画や音楽、ステージパフォーマンスなど、自分の好きな文化芸術
に触れられるイベントです。今年はよりたくさんの市内アートイベントを統合
し、さらにパワーアップ!

開催予定日 11月21日(土)・22日(日)



■ブンカミーティング 参加者募集!

- ①絵や音楽、書など、“自分の好きなアート”について気軽に話し合うワークショップ「ブンカミーティング」
- ②「まちなかアートフェス2026」の企画・運営を行う「まちなかアートフェス実行委員会」
- ①②を連続して同一日程で開催します。

開催日 5月14日(木)、6月13日(土)、7月9日(木)、8月8日(土)、10月8日(木)、11月7日(土)、12月12日(土)、
令和9年3月25日(木)

時間 木曜日…午後7時～9時 土曜日…午前9時30分～11時30分

場所 市役所ほか 対象 文化芸術に興味のある人

申込・問合せ 氏名、電話番号、メールアドレス、好きなジャンルを
メールまたは電話で生涯学習課

✉art@city.izumiotsu.osaka.jp

詳しくは
こちら



募集

学習・講座

その他

イベント

学習・講座



泉大津急性期メディカルセンター市民講座

無料

日時 5月19日(火)午後3時～

テーマ 目の不調～もしかして眼瞼下垂かも～

場所 泉大津急性期メディカルセンター

定員 100人程度



問合せ 泉大津急性期メディカルセンター 地域医療連携室(月～土曜日 午前9時～午後5時 ※祝日を除く)

TEL 0570-021199

詳細や6月以降の講座はこちら



俺たちの珈琲塾

珈琲の淹れ方講座です。

自分が淹れた珈琲で人を笑顔にする活動を始めてみませんか?

日時 5月27日～6月24日の毎週水曜日 午前10時～正午



場所 総合福祉センター
対象 市内在住の60歳以上の男性
定員 先着15人
申込 電話または窓口、ウェブ

申し込みはこちら



珈琲のふるまい

受講者が淹れた珈琲を楽しむことができます。

日時 6月24日(水)午前10時～11時30分

場所 総合福祉センター

参加費 100円

問合せ 地域包括支援センター
TEL 0725-210294

南公民館のお知らせ

TEL 0725-331764

マイ古い講座(初級・中級編)(全4回)

タロットカードを使ってカードからのメッセージやアトバイスをひも解こう!

日時 6月の毎週土曜日 午前10時～11時30分

対象 市内在住・在勤の人

定員 8人

受講料 400円

持物 筆記用具・ハサミ

申込期間

5月9日(土)～30日(土)

申込 申込開始日の午前9時から受講料を添えて本人または家族が直接南公民館。受付開始時に定員を超える場合はその時点で受け付けを終了し、抽選。

申し込みはこちら



詳しくはこちら

北公民館のお知らせ

TEL 0725-230505

はじめてエアロ&らくらくストレッチ(全6回)

日時 5月20日～6月24日の毎週水曜日 午後1時～2時

定員 先着25人

受講料 500円

持物 ヨガマットまたはバスタオル・水筒・上履き

申込 5月7日(木)午前9時からウェブ

申し込みはこちら

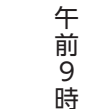

申し込みはこちら

楽しいコーラス(全4回)

日時 6月の毎週金曜日 午前10時～11時30分

定員 先着10人

受講料 400円

～正午

場所 テクスピア大阪
対象 市内在住・在学・在勤の人
申込期間 5月13日(水)までに都市づくり政策課

申し込みはこちら

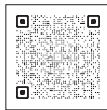

その他



「多様性」の社会で生きる

無料

障がいのある当事者、家族そして支援者。三つの立場から見る日常や社会の現実、そしてこれからの希望を語り合う対談企画です。

日時 5月26日(火)午後1時30分～3時

場所 にんじんサロン

定員 12人

一時保育 先着3人(6か月未満就学児)、5月14日(木)締切

申込・問合せ 5月7日(木)午前9時30分から直接または電話

でにんじんサロン

TEL 0725-216555

申し込みはこちら





はっぴ〜ウーマン
応援カレッジ

無料

「ジェンダー平等と女性のエンパワメント」を推進し、すべての人が豊かに幸せな人生を送るための学びの場です。

朗読で学ぶ文学の世界

女流作家にみる男女共同参画

画

日時 6月2日(火)午前10時〜11時30分ほか

申込開始日 5月8日(金)

一時保育締切 5月21日(木)

声のアンチエイジング講座

〜オトナ女性の声磨き〜

日時 6月11日(木)午前10時〜11時30分ほか

申込開始日 5月9日(土)

一時保育締切 5月28日(木)

〈共通事項〉

定員

先着12人(全回参加者優先)

一時保育 先着3人(6か月〜未就学児)

申込・問合 各申込開始日の午前9時30分から直接または電話で

にんじんサロン

0725・21・6555

詳しくはこちら



救命講習会

無料

心肺蘇生やAEDの使い方、けがの手当てなど、応急手当を習得できる講習。参加者は、消防署から「普通救命講習修了証」が発行されます。

日時 5月25日(月)午後1時30分〜4時30分

場所 消防本部

対象 市内在住・在勤・在学の人

定員 先着30人

持物 筆記用具

申込 5月7日(木)〜21日(木)にウェブまたは電話

問合

社協ボランティアセンター

0725・23・1393

申し込みはこちら

献血に協力を

日時・場所

5月8日(金)午前10時〜午後4時30分

コノミヤ泉大津店

5月27日(水)午前10時〜午後4時

いずみおおつシテイ

3 すべての人に健康と福祉を

献血に協力を

0725・23・1393

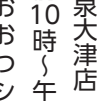

※西日正午から午後1時まで
休憩
問合 献血推進協議会
0725・23・1393

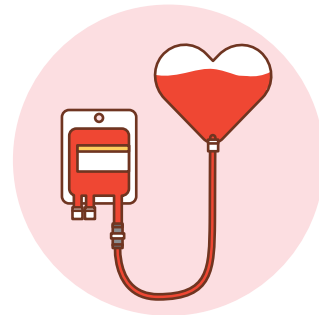

ボランティアサロン
ハートちゃん

ボランティア活動について気軽に交流できる場です。希望者には飲み物とお菓子を100円で提供します。

日時 5月26日(火)午後1時30分〜4時

場所 総合福祉センター

▼さわる絵本グループ「そよかぜ」によるテーブルマット作成

材料費 1800円

ボランティア活動について

持物 裁縫道具一式
申込・問合 5月25日(月)までに直接または電話で社協ボランティアセンター
0725・23・1393



関空

ニュース

<https://www.kansai-airport.or.jp/>

関西国際空港
アジア路線がさらに充実!

6月15日(月)より、エアアジア・マレーシア(AK)が、関西=高雄=クアラルンプール線を新規就航します! 高雄では夜市グルメや台湾文化を満喫でき、クアラルンプールでは、豊かな自然と都市が共存する中でショッピングやグルメを楽しめます。どちらも魅力がたくさん詰まった人気の観光地です。ぜひこの機会に関西国際空港からの空の旅をお楽しみください♪



© Kansai Airports SORAYAN

第2ターミナルが
より便利で快適に!

第2ターミナル国内線エリアが新たな姿で生まれ変わりました。自動手荷物預け機の導入などで、チェックインから搭乗までがこれまで以上にスムーズに利用できます。さらに、保安検査場後の搭乗待合エリアには、食事やカフェを楽しめるフードコートが新たに誕生! 新しくなった第2ターミナルで、快適な旅のひとつきを過ごしてください♪

詳しくはこちら



お知らせ

募集

学習・講座

その他

イベント

クビアカツヤカミキリ 「夏の陣」 無料

サクラを枯らす特定外来生物クビアアカツヤカミキリの被害防止に向け、捕獲などを行うイベントを開催します。
6～8月の間は「捕獲数競争」を実施。

日時 6月13日(土)午前10時～正午
場所 助松公園(受付：小津中学校)

定員 先着40人(小学生以下は保護者同伴)
持物 手袋

問合せ 府立環境農林水産総合研究所
☎072-8333-2770



申し込みはこちら

布団丸洗い 乾燥サービス

対象者が使用している掛布団・敷布団各1枚をクリーニングします。

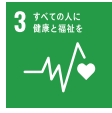

対象 介護保険制度における要介護度4・5で常時寝たきりの人、または重度の身体障

がい者で常時寝たきりの人

定員 先着10人
持物 介護保険被保険者証または身体障がい者手帳と印鑑

申込 5月7日(木)～18日(月)に直接社会福祉協議会(総合福祉センター内)

※電話申し込み不可
問合せ 社会福祉協議会



5月は「ギャンブル等 依存症問題啓発月間」

ギャンブル等依存症は、のめり込むことで日常生活や社会生活に支障が生じる状態です。誰にでも起こり得ます。この機会に理解を深めてみませんか。

問合せ 府地域保健課

詳しくはこちら



泉大津市少年少女合唱団 団員大募集

定期演奏会を軸として、行事の参加や夏合宿、他合唱団との合同演奏会などに出演しています。一緒に楽しく歌いませんか？

練習日 第1・第3日曜日、第2・第4土曜日
時間 ジュニア(3～6歳)：午前9時～9時30分

正団員 小学1年生～中学2年生
・生：午前9時30分～正午
練習場所 勤労青少年ホーム
月会費 ジュニア：1000円
正団員：2000円

問合せ 泉大津市少年少女合唱団



詳しくはこちら

テクノ講座受講生募集

電気基礎知識

対象 現在働いている人および事業主
日程 8月29日(土)・9月5日(土)

受講料 8000円
申込 5月18日(月)～8月7

日(金)

問合せ 府立南大阪高等職業技術専門校(テクノ講座担当)
☎0725-533005



詳しくはこちら

弥生文化博物館のお知らせ ☎0725-46-2162

■やよいミュージアムコンサート
日時 5月17日(日)・31日(日)午後2時～3時30分

■春夏季企画展
Revisit 弥生文化1 発見と研究の現在地
期間 8月30日(日)まで
入館料 一般430円、65歳以上・高大生330円
※改修工事のため、第1展示室は、令和9年3月末(予定)まで閉室。

ガールスカウト 団員募集

私たちがいっしょにキャンプやクッキング、ボランティア活動をしてみませんか？
活動日 月2回
活動場所 各公民館など

対象 小学生以上の市内在住の女子

問合せ ガールスカウト大阪府第6団
✉gsosak6@gmail.com



詳しくはこちら

5月・6月は「赤十字運動月間」

日本赤十字社の災害救護、国際救援、地域医療、血液事業などの活動は、皆さんからの支援で活動資金が賄われています。協力をお願いします。

問合せ 日赤泉大津市地区事務局
☎0725-231393

シルバー人材センター 入会説明会



現在約800人の仲間が健康・生きがいの充実を求めて地域で頑張っています。
日時 5月8日(金)午前10時～19日(火)午後1時30分、26日(火)午後1時30分

対象 市内在住で60歳以上の人
定員 事前申込20人
持物 筆記用具



浜街道まつりに
きた羊♪

場所・申込・問い合わせ
シルバー人材センター
☎ 0725・23・1007

あすとホールのお知らせ
☎ 0725・20・6778

※特記のあるもの以外は無料

■辻笹アート教室「立体紙切
リジオリアマ」

日時

5月9日(土)午後1時～

定員 10人

対象 小学生

■和ランチサロン

離乳食の話、子育ての話、栄養士を囲んでなんでも相談会！

日時

5月19日(火)午前10時30分～午後0時30分

対象 未就学児と保護者

定員 事前申込12組

参加費 3000円(和ランチ・おみやげ付)

申込 ジモイク

■第100回記念 あすと歌
声サロン

日時

5月24日(日)午後2時～

定員 事前申込90人

参加費 1000円(お茶付・歌
本代1000円別途(初回の
み))

■演劇ワークショップ・辻笹
のあすと de ACT 表現
講座

日時 5月22日(金)午後6時30
分～

申込 電話または直接

■小川真先生のスポーツ万能
キッズ〜てっぽう教室

開催日 5月30日(土)

内容・時間・対象

▼てっぽうの基礎練習！

午後2時～3時：年小児～小
学2年生

▼逆上がりにちょうせん

午後3時30分～4時30分：年
中児(前回りが出来る)～小学
3年生

〔共通事項〕

定員 各12人

持物 体育館シューズ

参加費 5000円

申込 ジモイク

■信太の森と葛の葉伝説展

陰陽師・安倍晴明の母・白狐
の伝説をテーマに、信太の森
に伝わる物語と歴史を紹介。

日時 5月30日(土)～6月7
日(日)午前10時～午後6時

展示 葛の葉伝説の屏風絵・葛
の葉一度の子別れほか

■アカデミー教室「受講生募
集！」

入会金無料。受講料3か月

分前納制。無料体験1人1回
可。※要予約。

▼着物リメイク教室

開催日時 第2・4木曜日

午後2時～4時30分

受講料 1万1220円

体験日 5月28日

▼子ども英会話教室

開催日時 第2・4金曜日

午後5時15分～6時15分

対象 年長児～小学2年生

受講料 1万3200円

体験日 5月22日・29日

▼ZUMBA教室無料体験

開催日時 第2・4木曜日

午後1時30分～2時30分

受講料 6600円

体験日 5月21日・28日

ジモイクは
こちら



#おづみんを探そう！

(ヒント)

「母の日おづみん」は
市内の関係機関連絡先
が気になるみたい。

おづみんX @ozuminofficial



イベントに参加しよう！

ハヤブサ観察会

無料

関空泉大津ワシントンホテルで子
育て中の「ハヤブサ」観察会です。

親鳥の見張りや餌やりの様子を窓
越しに観察できるかもしれません。

巣のヒナの様子のライブ配信や、
繁殖の歴史・写真パネルの展示もあり
ます。

日程 5月10日(日)

場所 阪神高速・泉大津パーキングエ
リア海側11階展望ルーム

受付

関空泉大津ワシントンホテル1階玄
関口ビー…午前9時15分～10時
(高速道路利用の場合)

泉大津パーキングエリア海側11階…
午前10時

問合せ 泉大津ハヤブサ・サポート倶楽部

☎ 090・2383・7204

詳しくは
こちら



ハンドメイド展示会& 無料講習紹介！

「風街」で開催しているアメリカン
フラワーやスタンドグラスなどの
無料講習を紹介する展示会です。作
品の販売やワークショップもありま
す。なお、当日利用できる1,100円分

のチケットを、会場で1,000円で販
売します。

日時 6月13日(土)

午前10時～午後6時

場所 テクスピア大阪

来場者限定

風街無料講習会(6月16日(火)受付
開始分)の先行予約

問合せ 泉大津中央商店街

アトリエかりん

☎ 090・8537・0717



お知らせ

募集

学習・講座

その他

イベント

Information

▶住宅用火災警報器の相談は
泉大津市消防署へ！
泉大津市消防署予防係
☎0725・33・4482



▶広報紙が届かない世帯の人は、
秘書広報課へ電話
または右のフォー
ムから申し込んで
ください。



☎秘書広報課



6月の資源ごみ収集日



「混ぜればごみ、分ければ資源」

可燃ごみ 収集曜日	カン・ビン・ せとものなど	古紙類	ペットボトル・容器 包装プラスチック
月・木コース	3日(水)、17日(水)	10日(水)、24日(水)	毎週金曜日
火・金コース	3日(水)、17日(水)	10日(水)、24日(水)	毎週木曜日
水・土コース	2日(火)、16日(火)、30日(火)	9日(火)、23日(火)	毎週月曜日

粗大ごみの収集(有料制)を希望する人は、粗大ごみ電話申込センターへ
電話またはウェブで申し込んでください。

☎0800・123・5300(通話料無料)・☎0725・23・8522(携帯)

☎0800・500・5300(主に聴覚障がい者などが対象)



ごみ減量に向けたスローガン「プロジェクト!! G-50 ジーゴジュウ」

R8年3月分

可燃ごみ量 791t
1人あたりの一日の可燃ごみ量
353.5g(目標339.9g)
目標まで、あと13.6gです。

泉大津市「ごみ分別アプリ」配信中！
収集日や分別区分、出し方などが簡
単に確認できるアプリです。

詳しくはこちら▶



市で行っている市民相談一覧(無料)

※市外局番 0725

休館日や相談員の都合などにより、休みの場合
がありますので、事前に問い合わせてください。

専門相談【要予約】 予約専用電話 ☎0725・23・4400

場所 市役所1階 市民相談室

予約方法 各種相談日の週初めの月曜日(祝日・振休の場合は火曜日)に午前9時～電話受付

法律相談※	第2・4火曜日(5/12・26)・毎週木曜日 午後1時～5時	不動産相談	第2・4金曜日(5/8・22) 午後1時～3時
司法書士相談	第1金曜日(5/1) 午後1時～3時	土地家屋調査士相談	第3金曜日(5/15) 午後1時～3時
税務相談	第2水曜日(5/13) 午後1時～4時	特設人権相談 (人権擁護委員)	第4水曜日(5/27) 午前10時～正午/午後1時～5時 ※人権擁護委員の日に合わせて5月のみ拡大
行政書士相談	偶数月第1水曜日(6/3) 午後1時～3時	特設労働相談	第3火曜日(5/19) 午後1時～3時
行政相談	奇数月第1水曜日(7/1) 午後1時～3時 ※5月は振替休日のため相談なし		

※法律相談については、1人1つの案件につき、1回限りの利用です。

市民生活応援窓口	☎33・9254	月～金曜日 午前8時45分～午後5時15分	市役所1階市民生活応援窓口
消費生活相談	☎33・1131	月～金曜日 午後1時～4時	市役所1階消費生活センター
高齢者総合相談	☎21・0294	月～金曜日 午前9時～午後5時15分	地域包括支援センター
心配ごと相談	☎21・9871	火曜日 午後1時30分～3時30分	総合福祉センター
教育相談	☎31・4460	月～金曜日 午前9時～午後5時	教育支援センター 心の相談ホットライン(☎26・0005)
防火相談	☎33・4482	毎日 午前9時～午後5時	消防本部予防課(直通)
福祉なんでも相談【要予約】	☎21・0294	第2金曜日(5/8) 午後3時～5時 第4金曜日(5/22) 午後1時～3時	地域包括支援センター
一般相談、交通事故相談、 犯罪被害者相談		月～金曜日 午前10時～午後4時30分	市役所1階市民相談室
人権相談、女性相談、労働相談 就労相談【要予約】	☎33・1131	月～金曜日 午前9時～午後5時	市役所4階人権くらしの相談課
カウンセラーによる 女性相談【要予約】		第1火曜日 ※5月は祝日のため相談なし 第3水曜日(5/20) 午後1時～4時	市役所1階市民相談室
子育て相談 (児童家庭相談、ひとり親家庭相談)	☎33・1131	月～金曜日 午前8時45分～午後5時15分	市役所1階子育て応援課

今月の納税・納付

●固定資産税・都市計画税 …………… 第1期分

●介護保険料(普通徴収) …………… 5月分

いずみおおつのキラリ★

このコーナーでは、泉大津市のキラリと輝く人財やさまざまな活動を紹介します。

★ 教育委員会表彰 表彰者が決定しました

団体表彰 いずみおおつし ちいき どうどうぶ ぶ 泉大津市地域合同ダンス部(ダンス) おつ ちゅうがっこう ほうそうぶ ほうそうぶ 小津中学校 放送部(放送) おーえー くらぶ 泉大津市OA CLUB(ソフトボール) ※敬称略

個人表彰

調べる学習	からいわ はるか 唐岩 遥果
空手	おかだ あゆき、きしべ れんと 岡田 歩輝、岸部 蓮斗
サッカー	たにかわ りょうた 谷川 涼汰
ボクシング	うまち いつき 上地 樹
絵画	まえだ りんか 前田 梨花
柔道	いはら みさと 井原 稔仁
三行詩コンクール	おびき ひなこ 尾関 日和子
ハンドボール	かわはら らいと 河原 徠斗

少年の主張	なかむら しおり 中村 詩織
砲丸投げ	ふじわら あきな 藤原 瑛奈
駅伝	みつお れもん、くにもと らな 満尾 れもん、国本 羅愛
アイスホッケー	わだ けいた 和田 佳大
物理コンテスト	こてら けいた 小寺 啓太
新体操	さくらざわ はすみ 櫻澤 蓮実
ダンス	むらやま くれあ、もんげん ちさと 村山 來愛、門前 千智
剣道	にかみ つぐみ 二上 愛実

軟式野球	むらた りいち 村田 莉一
学校医	すぎもと けんしろう 杉本 憲志郎

ホームページはこちら



今月のワンポイント手話



今回の手話は「高校・生徒」

令和5年4月に手話言語条例が制定されました。手話を身近に感じてもらうため、皆さんに毎月、簡単な手話を紹介していきます。 **問合** 障がい福祉課



高校

右手2指を横に向け、額に沿って右に動かす。



生徒

- ①丸めた両手を右手は上、左手は下に胸に置き、
- ②右手は下、左手は上へ握りながら動かす。

おめでとう



子どもの笑顔を募集中!



対象 市内在住の小学校入学前の子ども(掲載は1回限り)

応募方法・問合 子どもの写真と名前(ふりがな)・生年月日、保護者名・住所・電話番号・保護者からのひとこと(60字以内)を記入し、次のいずれかで秘書広報課へ

ウェブ: 二次元コードから

メール: kouhou@city.

izumiotsu.osaka.jp

郵送: 〒595-8686

秘書広報課「おおつっこ」係



なかにし かい 中西 夏生ちゃん
令和2年7月生

いつも癒しをありがとう!
心優しくお茶目な夏生ちゃんが大好きだよ♡これからも姉弟仲良く元気に育てね!



うつのみや みう 宇都宮 未羽ちゃん
令和元年10月生

いつもニコニコ♡
表情豊かで面白いみーちゃん!
これからも周りの人を笑顔にしてね♡

