

広報

# いざみおおつ

5

No.792



📍シーバspark

## ＼ 今月のPick up! /

- 2-3 令和8年度  
泉大津市の予算
- 4 令和9年4月採用  
泉大津市正職員募集

- 5 泉大津市暮らし応援クーポン券 6月スタート
- 6 英語を駆使して海外で学びませんか？ /  
いざという時の防災情報入手方法を知ろう！
- 7 第1回 シニアいきいき給食会を開催 /  
令和8年度オーガニックアカデミー受講生募集
- 8 浜街道まつり / 5月3日は憲法記念日
- 9 第42回 北公民館ふれあいまつり

### #おづみんを探そう!

紙面のどこかに「母の日おづみん」  
が隠れているよ!

ヒントは  
33ページを  
見てね!



### 3. 一般会計 歳出の概要

歳出は、経費の経済的な性質に着目した「性質別」と行政目的に着目した「目的別」に分類することができます。性質別分類では令和8年度予算総額とその概要を、目的別分類では市民1人あたりに置き換えてお知らせします。

#### ■性質別内訳

##### 【義務的経費】

前年度と比較して7.8%増の214億6,961万円、歳出全体の54.5%としました。扶助費は、生活保護費のほか、高齢者、児童、障がい者などに対する社会保障関係費として126億8,283万円、人件費は62億1,478万円と見込みました。また、市債の返済に係る公債費については、25億7,200万円と見込んでいます。

##### 【投資的経費】

前年度と比較して22.9%増の32億6,973万円、歳出全体の8.3%としました。主な要因は小学校や市営住宅の整備が増加したことによるものです。

##### 【その他の経費】

前年度と比較して3.8%減の146億7,189万円、歳出全体の37.2%としました。主な要因は下水事業会計繰出金事業や定額減税事業の減額によるものです。

#### ■目的別内訳

##### 市民1人あたりの歳出額(目的別経費)

市民1人あたりに置き換えると…(令和8年1月1日現在 住民登録人口7万2,356人で計算)

| 歳出総額 54万4,685円                   |                                      |                                     |                                      |                                     |                                       |                                  |  |
|----------------------------------|--------------------------------------|-------------------------------------|--------------------------------------|-------------------------------------|---------------------------------------|----------------------------------|--|
| <b>総務費</b><br>窓口業務、税金徴収<br>6万92円 | <b>民生費</b><br>高齢者や児童の福祉<br>25万5,824円 | <b>衛生費</b><br>ごみ処理や病気予防<br>5万2,773円 | <b>土木費</b><br>道路、河川、公園整備<br>4万6,576円 | <b>消防費</b><br>消防活動、防災活動<br>1万2,984円 | <b>教育費</b><br>学校、公民館、学習活動<br>6万7,692円 | <b>公債費</b><br>借入金の返済<br>3万5,546円 | <b>その他</b><br>議会、商工、農林水産など<br>1万3,198円 |

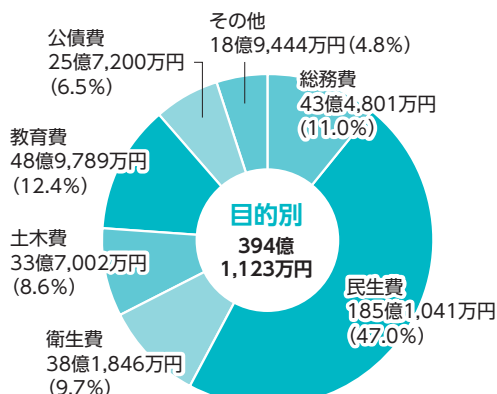
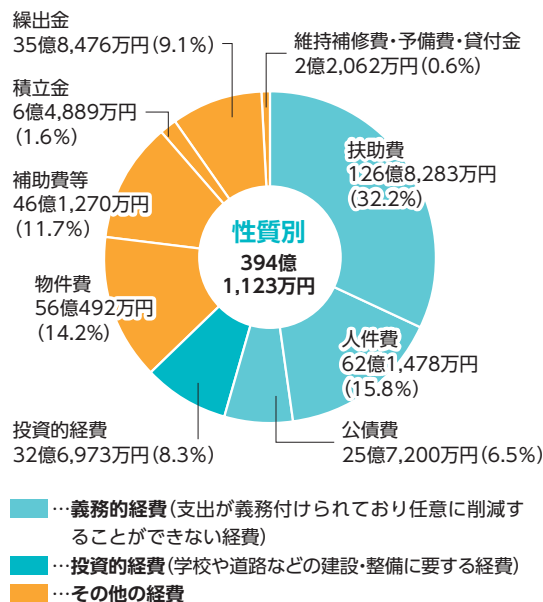

### 4. 一般会計の市債と基金の残高見込み(令和7年度末現在)

|      |             |      |            |
|------|-------------|------|------------|
| 市債残高 | 300億3,367万円 | 基金残高 | 73億5,026万円 |
|------|-------------|------|------------|

# 令和8年度 泉大津市の予算

問合 財政課

## 1. 令和8年度当初予算の概要

令和8年度当初予算の概要をお知らせします。

全会計の総額は、前年度比1.5%増の699億3,663万円です。そのうち一般会計は前年度比4.2%増の394億1,123万円、特別会計は前年度比0.1%減の165億1,552万円、企業会計は3.7%減の140億988万円です。

財政用語については、  
こちらを  
確認してください



| 会計名  | 令和8年度(A)    | 令和7年度(B)    | 増減額(A) - (B) | 増減率   |
|------|-------------|-------------|--------------|-------|
| 一般会計 | 394億1,123万円 | 378億2,587万円 | 15億8,536万円   | 4.2%  |
| 特別会計 | 165億1,552万円 | 165億2,491万円 | ▲939万円       | ▲0.1% |
| 企業会計 | 140億988万円   | 145億4,773万円 | ▲5億3,784万円   | ▲3.7% |
| 計    | 699億3,663万円 | 688億9,851万円 | 10億3,813万円   | 1.5%  |

※表示単位未満を四捨五入している関係で計が一致しないことがあります。

## 2. 一般会計 歳入の概要

歳入は、市税や使用料・手数料など地方自治体の権限で収入できる財源「自主財源」と、地方交付税や国府支出金など国や府の意思決定に基づき交付される財源「依存財源」に分けることができます。

### 【自主財源】

自主財源は、前年度と比較して2.3%減の166億2,933万円、歳入全体の42.2%と見込みました。

このうち、自主財源の柱である市税は、125億964万円と見込みました。

また、税外収入(※)は、ふるさと応援寄附金など41億1,969万円と見込みました。

※税外収入…諸収入、使用料および手数料、繰越金、分担金および負担金、財産収入、繰入金、寄附金

### 【依存財源】

依存財源は、前年度と比較して9.5%増の227億8,190万円とし、市債を24億1,840万円、地方交付税を57億7,400万円と見込みました。

また、地方消費税交付金は20億8,500万円と見込み、このうち12億700万円は社会保障財源交付金として、障がい福祉事業などの社会保障関連経費に充てられます。

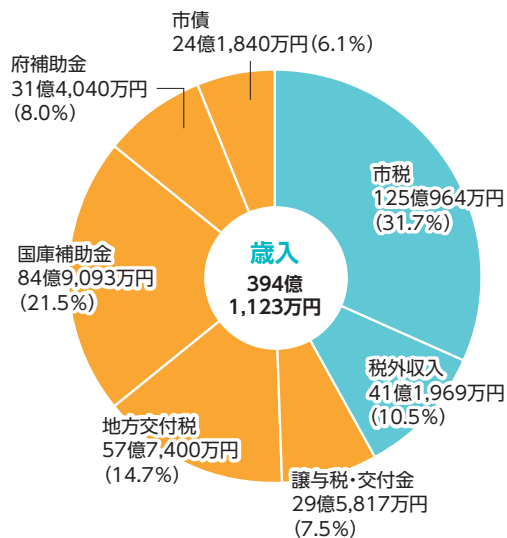

■…自主財源(地方自治体の権限で収入できる財源)  
■…依存財源(国や府の意思決定に基づき交付される財源)  
( )…予算に占める割合



令和9年  
4月採用

# 泉大津市正職員募集

あなたの「やってみたい」が、社会を動かす。

## 社会課題の解決モデルを泉大津市から

本市では日本や世界に共通する社会課題の解決に向け、官民連携・市民共創により新たな価値を生み出す取り組みを進めています。“未来のひな型”となる取り組みが、このまちから生まれています。

子育て、福祉、まちづくり、産業振興など幅広い分野で、市民に寄り添いながら、“自分の仕事が誰かの役に立っている”と実感できる仕事です。

あなたの一歩が、まちを動かし、やがて社会を動かす。その挑戦を、ここから始めてみませんか。

..... 泉大津市の試験は受けやすい！ .....

- ① 公務員試験対策ほぼ不要
- ② 人物重視の試験内容
- ③ 全国どこからでも受験申し込みが可能
- ④ 内定が早く出るので、学生生活を有意義に過ごせる

第1次  
試験

- 筆記試験 6月14日(日)午前10時～
- エントリー動画 (上級事務職・保育士のみ)

申込期間

5月11日(月)午前9時～6月1日(月)午後5時

申込方法

ウェブ

※詳しくは市ホームページから採用試験要領を確認してください。



## 働く職員からのメッセージ



### ◀◀◀ 挑戦を通じて成長できる職場

本市では、官民連携によるまちづくりを推進し、民間企業や大学と連携しながら新たな価値を創出しています。入庁1年目、何もわからない状態からのスタートでしたが、企業との連携に向けた打ち合わせや市の課題解決につながる企画立案を行いながら挑戦を重ねてきました。苦戦することもあります。一つひとつの挑戦が成長につながっています。若手のうちから主体的に挑戦できる環境が本市の魅力です。

### まちづくりを支えるやりがいと成長を実感▶▶▶

公共下水道の施設整備を担当し、管路整備や施設更新、浸水対策など市民生活を支えるまちづくりに携わっています。成果が形に残り、役に立っていると実感できることが仕事の魅力です。入庁当初は不安もありましたが、相談しやすい同僚や上司、職場環境があり周囲の支えで成長できました。皆さんも不安を感じるとは思いますが、職員が全力でサポートします。一緒に働ける日を楽しみにしています。



採用情報専用SNSをチェック! ▶

採用情報専用SNS (Facebook・Instagram・X) で情報を発信しています。



問合 人事課

市のホームページはこちら▶



6月スタート

# 市民全員に「泉大津市暮らし応援クーポン券」 7,000円分をお届けします

申込不要

市では、物価高騰下における皆さんの生活を支援し、市内のお店を応援するため市民全員に「泉大津市暮らし応援クーポン券」を発行します。本クーポン券は、市内の取扱店舗で日々の買い物や食事などに利用できます。

使えば使うほど、地域も元気に！みんなで泉大津市内のお店を応援しましょう。



## クーポン券の内容(1人につき7,000円分)

A券(全店舗共通券)

4,500円分(500円×9枚)



A券は、すべての取扱店舗で使用できます。

### 使えるお店を確認するには？

- ・クーポン券に同封の取扱店舗一覧表
  - ・泉大津市暮らし応援クーポン券特設サイト
- ※クーポン券送付後に追加となった店舗は、特設サイトで確認できます。

特設サイトはこちら



B券(中小店舗専用券)

2,500円分(500円×5枚)



B券は、中小店舗(商店街や個人経営のお店など地域のお店)で使えます。

(例)飲食店、青果店、精肉店、美容室など

※スーパー・ドラッグストア・コンビニエンスストア・ディスカウントショップなどでは使えません。

※詳しくは取扱店舗一覧を確認してください。

世帯全員分のクーポン券を  
世帯主宛にまとめて  
お届けします(申込不要)。



## 利用方法

取扱店舗で1,000円(税込)の買い物ごとに、1枚(500円)利用可能。

クーポン券は商品券ではなく「割引券」です。

例)購入金額(税込)が

1,000円～1,999円 ▶ クーポン1枚まで利用可

2,000円～2,999円 ▶ クーポン2枚まで利用可

3,000円～3,999円 ▶ クーポン3枚まで利用可

※1,000円未満は利用できません。※利用枚数に上限はありません。

●対象:4月15日時点で泉大津市に住民登録のある人(申込不要)

●配布方法:6月1日(月)から順次郵送 ※手元に届き次第利用できます。

●利用期間:6月1日(月)～12月25日(金)(7か月間)

●泉大津市暮らし応援クーポン券に関する問い合わせ

〈クーポン券の使い方、取扱店舗などについて〉泉大津市暮らし応援クーポン券事務局 ☎0725・32・8877

〈対象者や配布・発送について〉地域経済課 ☎0725・51・7696

# 英語を駆使して海外で学びませんか？

## フカキ夢・ひとつくりグローバル人材育成海外研修

問合 政策推進課

語学力はもとより、国際的な視野を持ち、思考力、問題解決力、主体性、行動力、コミュニケーション力などを培う海外宿泊研修です。

英語中心の環境で行う研修なので、実践的な英語を学べます。また、文化・歴史的価値のあるスポットを巡るなど現地では体験できないプログラムも用意しています。

※本研修は、深喜人材育成基金を活用して実施しています。

**研修期間** 8月16日(日)～22日(土)予定

別途出発前説明会、事前・事後研修あり

**研修地** シンガポール(添乗員と市職員が同行)

**旅行代金** 市が3分の2を助成し、個人負担額は15～20万円(予定)

**対象** 令和8年4月2日時点で、15歳以上20歳以下の市民

※中学生を除く。その他要件あり。

**定員** 15人程度

**選考方法** エントリーシート、作文試験、面接などによる審査

**申込** 5月1日(金)～22日(金)にエントリーシート(市ホームページでダウンロード可。政策推進課窓口でも配布)を郵送または直接政策推進課

※一部を除き、申込者(研修参加者)が自筆してください。

詳細はこちら



### New Overseas Training!



語学学習



名所探索や  
現地の人との交流も



### 研修スケジュール・概要(予定)

8月16日(日)…関西国際空港出発

8月17日(月)～21日(金)…語学学習や現地の文化を体験・現地の人との交流など

8月22日(土)…関西国際空港到着

# いざという時の防災情報入手方法を知ろう！

問合 危機管理課

## ■電話・ファクス防災情報配信サービス(要事前登録)

防災無線の情報を自宅の電話やファクスで受け取れます。

**申込** ウェブまたは「登録申請書」(危機管理課で配布。ホームページからダウンロード可)を記入し郵送または直接危機管理課

### ●注意事項

- 定期的な試験配信を実施。
- 本サービスは無料ですが、受信に必要な機器などは利用者負担。

詳しくはこちら



## ■コスモキャスト

防災無線の情報を音声と文字でスマートフォンにお知らせします。

iOSはこちら



Androidはこちら



### 【共通事項】

#### 配信内容

- 災害時の避難情報
- 開設する避難所の情報(時刻、場所など)
- その他の緊急情報



# 第1回シニアいきいき給食会を開催

市では、子どもたちの健やかな成長発達・健康な体づくりのため、小中学校の学校給食において食材や献立の充実・改善をはかるとともに、発酵食品やオーガニック食材などの使用の推進に取り組み、安全・安心でおいしい給食を提供しています。

その学校給食を地域の高齢者の皆さんにも体験してもらう機会として「シニアいきいき給食会」を開催します。

あわせて、保健師による介護予防講座も実施し、日常生活に取り入れられる健康維持に関するヒントを参加者同士で交流しながら学びます。

子どもたちが普段食べている給食を食べてみたい人、同世代の人と交流したい人、健康づくりに関心のある人など、65歳以上の人であれば誰でも参加できます。

学校で温かい給食を囲みながら、会話と笑顔が広がる取り組みです。ぜひ参加してみませんか。

**日時** 5月26日(火)午前11時35分～午後1時5分

**場所** 東陽中学校

**対象** 65歳以上の市民、およびその介添え人(1人)

**定員** 15人(介添え人を含む)(申込多数の場合は抽選)

※参加可否は5月18日(月)以降に連絡

**給食費** 1人あたり500円(当日徴収、現金のみ)

おつりのないようお願いします

**申込・問合せ** 5月15日(金)までに直接または電話、ウェブで高齢介護課

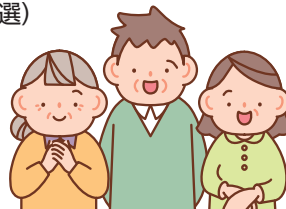

※写真はイメージ

## 献立

- 玄米ごはん(金芽米)
- さばのしょうが煮
- 甘辛ピーマン
- 甘酒入りみそ汁
- 牛乳

学びながら  
おいしく  
食べよう!



## 介護予防講座

**テーマ** 認知症

認知症の原因や予防につながる生活習慣などについてお話しします。

ホームページは  
こちら



申し込みはこちら



※アレルギー対応・刻み食などの代替食はありません。

※会場は2階ですが、エレベーターはありません。階段での移動が必要となりますが、あらかじめご了承ください。

泉大津市 × JAいずみの

# 令和8年度オーガニックアカデミー(有機農業塾)受講生募集

市内で、オーガニック野菜の栽培をめざす農業者や新規就農をめざす人の育成を目的に、オーガニックに特化した農業アカデミーを開講します。

**定員** 10人程度(面接により決定)

**受講料** 3万3,000円(税込)(交通費など実費負担あり)

**申込** 5月29日(金)(当日消印有効)までに、いずれかの方法で申し込み

●ウェブ

●郵送: 〒596-0102 岸和田市山直中町1000-1

JAいずみの営農総合センター オーガニックアカデミー

**問合せ** JAいずみの営農経済部(☎072・444・8001)、地域経済課

申し込みはこちら



ホームページは  
こちら



## 〈研修内容〉

**期間**

7月上旬～令和9年6月下旬の  
日曜日

午前10時～正午(原則)

**研修内容・栽培実習**

- オーガニック野菜の栽培方法に関する座学研修と農園での実践的研修



# 浜街道まつり ～町家を巡り、昔に遊び…浜街道を楽しもう～

問合 都市づくり政策課

## ■浜街道まつり 5月24日(日)午前10時～午後4時

**場所** 浜街道周辺地域(新川中橋付近 神明町・本町・東港町)

**催物** 街角ギャラリー、ミュージックストリート、わがまち一番ショップ、街角手作りショップ、落語(変更の場合あり) 赤ちゃんハイハイレース(参加者募集中!)

詳しくはこちら

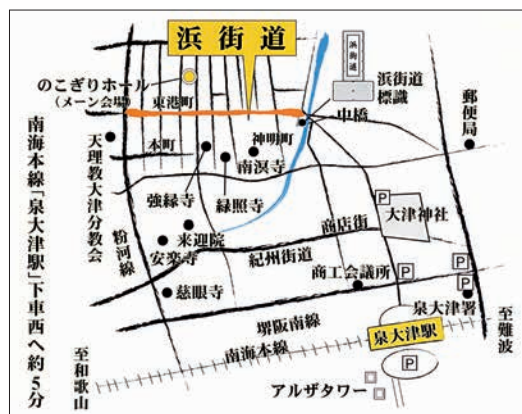

## ■前夜祭 5月23日(土)午後6時30分開演

**場所** のこぎりホール

**内容** 演奏会(本市出身作詞・作曲家 山本 加津彦)

**定員** 当日先着70人

### ●江戸時代の雰囲気が残る「浜街道」

浜街道一帯は、「紀州街道」の海側に位置し、各時代の町家建築が多く残され、歴史のある寺院がまちなみ景観を支えています。かわら屋根(通称:のこぎり屋根など)の工場群を含め、住工が混在し独特な歴史的景観を醸し出しています。



# 5月3日は憲法記念日

## 憲法で保障されている人権について考えよう

問合 人権くらしの相談課

毎年5月3日の憲法記念日を含む5月1日から7日は「憲法週間」です。基本的な人権の尊重を定めた日本国憲法に対する理解を深めるため、関連事業を行います。

### ■人権ポスター展

**期間** 5月8日(金)までの開庁時(最終日は午後3時まで) **場所** 市役所1階 ロビー

### ■人権擁護委員による「特設人権相談」(事前予約制)

法務大臣の委嘱を受けた人権擁護委員が、皆さんからの人権相談を聞き問題解決の手伝いをします。

人権問題は、ひとりで悩まず相談してください。相談無料、秘密厳守。

**相談日時** 毎月第4水曜日 午後2時～4時 **場所** 市役所1階 市民相談室

**予約方法** 相談日の週初めの月曜日(祝日の場合は火曜日)の午前9時から電話  
☎0725・23・4400(予約専用電話)

### 「特設人権相談」の時間拡大

**日時** 5月27日(水)  
午前10時～正午、  
午後1時～5時

**場所** 市役所1階 市民相談室

### ■「人権相談」は毎日開設

**日時** 月～金曜日 午前9時～午後5時 **場所** 人権くらしの相談課

# 第42回 北公民館ふれあいまつり

まつりだよ！全員集合！～みんなのお茶の間 北公民館～

問合せ 北公民館

今年度は、地域子育て支援センター・あすとホールとコラボし、未就学児や親子で参加できる企画が満載です。北公民館で活動している各クラブによるステージ発表や作品展示のほか、子どもたちが楽しめる模擬店や体験コーナー、レコードカフェも開催します。5月16日(土)に限り、未就学児を連れている保護者は、隣接する地域子育て支援センターを休憩場所として利用できます。

**持物** 上履き、靴袋

詳しくはこちら



## ■5月16日(土)

午前10時～午後5時

- ・開会式 午後1時～
- ・立体紙切りパフォーマンス 辻 笹
- ・パラコードブレスレットづくり
- ・レコードカフェ
- ・ピザ教室 ほか

## ■5月17日(日)

午前10時～午後3時

- ・ミニ・シアター
- 時間** 午前10時30分～11時30分
- 対象** 0～2歳の子どもと保護者
- 申込** ジモイク
- ・お花のワークショップ
- ・ボードゲーム ほか

## ■5月16日(土)・17日(日)

両日開催

- ・模擬店
- ・ステージ発表
- ・クラブ員作品展示
- ・毛布のくにがやってくる (あすとホールコラボ)
- ・毛布のくにフォトスポット設置

## 〈5月16日(土)地域子育て支援センターフェスティバル in 北公民館〉 問合せ こども政策課

### ●ハイハイレース(事前抽選制)

参加者には、金芽米3合プレゼント(無くなり次第終了)。

**時間** 午前11時30分～午後0時30分

**対象** 歩行前の乳幼児

※空きがあれば当日参加可。

申し込みはこちら



### ●手作りおもちゃコーナー(予約不要) **時間** 午前10時～午後2時

## 2市1町広域連携企画

泉大津市・高石市・忠岡町の気になる情報をお届けします！

### 泉大津市



#### 神社をめぐり、泉大津の魅力を見つけてみませんか？

泉大津市内4つの神社とその周辺スポットを紹介する観光パンフレットを作成しました。歴史や文化にふれながら、泉大津の魅力を楽しめる内容です。各神社で御朱印シールを集めて専用ページに貼ることもでき、子どもも大人も気軽にまち歩きを楽しめます。お出かけの際にぜひ活用してください。

**問合せ** 泉大津市地域経済課

パンフレットはこちら▶



### 高石市



#### こども走り方教室2026

“走る”ことの基本動作から指導します。

兄弟や友だちと参加してください。

**日時** 5月30日(土)

- ・年少児～小学1年生 午前9時30分～10時30分
- ・小学2～6年生 午前10時45分～11時45分

**場所** 鴨公園グラウンド (高石市西取石6-5-6)

※雨天時は、カモンたかいし

**費用** 1,500円

**申込・問合せ** カモンたかいし

**TEL** 072・263・2622

詳しくはこちら▶



### 忠岡町



#### 忠岡みなとマーケット ～新鮮なお魚がここに～

新鮮なお魚はもちろん、おいしい海産物料理も用意しています。

フリーマーケットも開催します。

**日時** 5月31日(日)

午前9時～午後3時

**場所** 忠岡港 (忠岡町新浜1-8-11)

**問合せ** 忠岡漁業協同組合

**TEL** 0725・32・0459

詳しくはこちら▼



# 人権擁護委員による 人権教室を実施しました

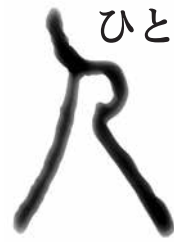

考えよう・人権

2月9日(月)に戎小学校5年生を対象に、人権教室を実施しました。  
最近のいじめはSNSでの悪口など、周囲から見えにくいので、「メッセージアプリでのいじめ」の動画を視聴し具体例を通して、児童にいじめを「自分ごと」として考えてもらいました。また、人権擁護委員による講話も実施し、児童に感想を発表してもらいました。

## 〈児童の感想〉

- 大切ななと思ったことの一つ目は、人権で一人ひとりが権利を持っていることです。二つ目は、本当に自分がされて嫌なことは、相手にはしないということです。とても分かりやすかったし、楽しかったです。
- いろいろあったとしても1回話を聞いてあげようと思いました。
- 悪い言葉を言ってしまったら、相手の気持ちを考えて謝るべきだと思った。嫌な気持ちになることは絶対してはいけないんだとすごく思った。
- 人にされて嫌なことをしないということとちゃんと話を聞こうと思った。ひどいことをしてくる人がこの5年生にいないくてよかったです。



人間が人間らしく生きるための権利、「人権」について考えるコラムです。人権擁護委員の活動も紹介します。

## ▼人権擁護委員からのコメント

授業中はこちらの話をしっかりと聞いてくれ、発表もたくさん手が挙がり、みんな真剣に考えてくれました。人権教室を通して、児童一人ひとりの心に自分がされて嫌なことは人に絶対にしない。自分もほかの人も大切に。こういった人権意識が少しでも高まってくれることを願っています。

## 市長のうごき

Mayor's Work

### 5月の主な予定 ※( )内は場所

|                       |                                      |
|-----------------------|--------------------------------------|
| 8日(金)                 | 定例市長会議(府庁)                           |
| 13日(水)                | 市議会第1回臨時会(市役所5階)                     |
| 18日(月)                | コメがつなぐ自治体間農業連携首長協議会(コメサミット)(東京都千代田区) |
| 24日(日)                | 浜街道まつり(浜街道)                          |
| 31日(日)                | ごみゼロ大作戦(市内)                          |
| その他 自治・防犯関係会議等出席(19件) |                                      |

### 主なうごき

#### 3月4日(水)

令和8年大相撲三月場所(大阪場所)を機に、中村部屋が助松町に拠点を構えたことから、本市と包括連携協定を締結しました。2月23日の「ちゃんこ交流会」には約3,000人が来場し、大きなにぎわいとなりました。今後もプロの力士という「本物に触れる」機会を創出し、相撲を通じた取り組みを展開していきます。



#### 3月27日(金)

春日墓地内の忠霊塔で、令和8年3月末をもって解散した泉大津市遺族会の活動を記し、後世にその思いを残すために建立された記念碑の除幕式が行われ、「活動精神を受け継ぎ、平和への誓いを次世代へ語り継ぐ」とあいさつしました。





## 美容医療サービスのトラブルに注意！

### 相談事例

**事例1** カウンセリングに行き、「モニター価格もある」「今やった方がいい」と強く勧められ、その場で契約して鼻の施術を受けたが、腫れてしまった。元に戻してほしい。

**事例2** インターネットで見つけた薄毛治療クリニックで「今やらなければ間に合わない」と言われてモニター契約をした。不安をあおられて契約したので取り消したい。

**事例3** 美肌治療のカウンセリングを予約したが、リフトアップのモニター契約を勧められた。顔が少し腫れる程度と聞いて施術を受けたが、ひどく腫れてしまい、支払いに納得できない。

**事例4** 無料の医療脱毛の施術後にモニター価格で契約をした。嘘の収入を書くよう指示されて個別クレジットを申し込んだ。解約したい。

## 不安をあおられたり、割引のあるモニター契約を勧められても慎重に判断を

### ！ 事例からみる問題点

- 消費者の不安をあおったり、モニター契約などで大幅な割引を提案して、即日契約・施術を急かす。
- 施術の手軽さを強調する説明で、消費者がリスクや副作用を十分に理解できていない。
- クレジット契約などの分割払いをしてでも契約をする消費者が多いように説明したり、虚偽の年収や貯金額を申請するよう案内している。



### ワンポイントアドバイス



- 1 今すぐ施術が必要だと不安をあおられたり、モニター契約などを勧められても、その場で契約・施術をしないようにしましょう。
- 2 施術前にリスクや副作用の確認をしましょう。
- 3 クレジット契約をしてまで必要な施術なのか、よく考えましょう。
- 4 一部の美容医療サービスは、期間が1か月を超え、金額が5万円を超える場合、特定商取引法が適用され、契約書面を受け取った日を含む8日間はクーリング・オフができます。
- 5 不安に思った場合や、トラブルが生じた場合は、すぐに消費生活センターや消費者ホットライン「188(いやや!)」番に相談しましょう。

(出典元)

- 増加する美容医療サービスのトラブル (国民生活センター)



(参考)

- 美容医療を受ける前にもう一度 (消費者庁・厚生労働省・国民生活センター)



場所 旭町20-1アルザタウン泉大津4階

開館時間 午前10時～午後8時

休館日 毎月第3水曜日(祝日の場合は翌日)、年末年始、特別整理期間

Tel 0725・58・6856 Fax 0725・58・6857 ✉ tosyokan@city.izumiotsu.osaka.jp

## いろいろあります！シープラのビジネス支援サービス

図書館の基本的なサービスの一つであるビジネス支援。  
セミナーや展示をはじめ、さまざまな取り組みをしています。

シープラには、ビジネスや起業に関する情報を提供し利用ニーズに応える役割の専門職、ビジネスライブラリアンがいます。

「起業したいけれど、何から手を付けたらいいかわからない」「興味はあるけれど、ちょっと難しそう」という人も、気軽に相談してください。

### ■スタBiz(毎月第2土曜日)

ビジネスライブラリアンも同席し、日本政策金融公庫の専門相談員にオンラインで相談できます。相談内容に応じた資料の紹介を行い、起業への一歩を応援します。

日時 6月13日(土)午後2時30分～3時30分

場所 会議室 定員 先着1組

申込 5月1日(金)から電話、メールまたは直接シープラ

### ■ここリソース

最新のビジネステーマを取り上げた展示や、地元企業を紹介。企業紹介パネルや独自の商品・機器の実物展示、パンフレット・チラシの設置など、普段なかなか知り得ない地元企業を知っていただくツールの一つになっています。

展示終了後には、図書館から提供できる情報として、企業情報や業界動向などを展示に協力いただいた企業へお知らせしています。

図書館を起点に、マッチングや新たな情報収集につながる取り組みとして好評です。

### さまざまな展示



## レファレンス協同データベース事業企画協力員賞受賞！

図書館サービスの一つであるレファレンスサービス。

国立国会図書館が運営するレファレンス協同データベースサービスを積極的に活用し、令和7年にレファレンス事例データを登録・公開したことが、図書館界の活性化に貢献したと高く評価され、レファレンス協同データベース事業企画協力員賞を受賞しました。



TOPIC

図書館の  
最新情報は、  
こちらから！

図書館  
ホームページ



LINE



Instagram



X



しょうがくせい にゅうもん  
小学生からはじめるアート入門

奥本素子／著 カンゼン／出版

アートって何？図工と何が違うの？  
よく目にする言葉でありながら、実はよくわからないアートの歴史や見方・技法からアートについての疑問まで、漫画と写真入りで分かりやすく解説しています。



きみはいっぽんの木

松成真理子／絵 やまぐちりりこ／文  
童心社／出版

おかのうえにたっている一本の木。小さないきもの、大きないきもの、風、プランコ、傘など、すべてのものとのつながりながら、生きていることの喜びを感じる美しい色合いでつづられた一冊です。



AIにはない「思考力」の身につけ方

今井むつみ／著  
筑摩書房／出版

AIの普及で人間の仕事もAIにとってかわられる時代。学校でも生成AIの使用が広がっています。人間だけが持つと言われる「推論のちから」を身につけるための「ことば」の学び方が書かれています。

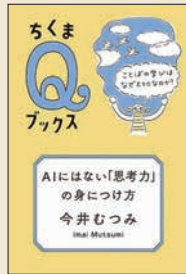

鳥たちの素敵な名前のお話

大橋弘一／著  
文一総合出版／出版

誰もが知っている鳥、スズメ。その名前の語源は「シュンシュンと鳴く鳥」と考えられています。この本では古典文学や歴史をひもといて、さまざまな語源をもつ鳥の名前に隠された「素敵な物語」を集めています。



イベントがいっぱい！みんなで出かけよう！

いずれも 場所 オープンセミナースペース

● ビジネスセミナー

中小企業に絶対必要な「キャッシュフロー」を学ぶ！

「キャッシュは会社の血液」とも言われます。安定した企業経営にキャッシュは欠かせません。数字が苦手な人も大丈夫！「キャッシュフロー経営」の大切さについてお伝えします。

日時 5月10日(日)午後2時30分～3時30分

定員 20人

申込 電話または直接シープラ



● ブックコミ！～book communication～

本を真ん中に気軽におしゃべりしてみませんか？

「お薦めの本」「買ったけれど一度も開いてない本」「思っていたのと違った本」など、なんでもありのブックトークで盛り上がりましょう。

日時 5月17日(日)午後2時～3時30分



● 認知症・介護ぷらっとセミナー  
社協ってどんなところ？

地域住民が安心して生活できるよう活動している社会福祉協議会についてお話しします。

日時 5月21日(木)午前10時30分～11時

● 地域の歴史・文化再発見講座

文書館へようこそ！～古文書編～

文書館では公文書とともに、古い文書や日記、手帳や手紙など、家や地域の姿を語り継ぐ大切な歴史資料を未来に伝える活動に取り組んでいます。

今回は、文書館のバックヤードでの仕事や、所蔵している文書などを紹介します。

日時 5月14日(木)午後6時30分～7時30分

その他のイベント情報は、  
毎月発行の「SHEEPLA MAGAZINE」  
(図書館配置)を確認してください。

問合せ

保健センター 0725・33・8181  
高齢介護課 0725・33・1131

救急、急病時の  
連絡先

●泉大津市消防本部 0725・22・0119  
●泉州北部小児初期救急広域センター 072・443・5940  
●救急安心センターおおさか #7119 または06・6582・7119

## 健康ラボ ～測る・学ぶ・相談する～



毎月1回、シーパsparkで、健康チェックや専門職による体験型のワークショップ、医師による未病予防相談などを行います。

事前予約優先。空き状況により当日参加可。

●健康チェック 定員 30人  
体組成測定、ベジチェック、血管硬化度測定

●ワークショップ 定員 20人

★栄養士から学ぶ！

テーマ：「食育×免疫力」～アーモンドミルクで腸内環境を整えよう～  
簡単☆坦々そうめん(試食あり)

●未病予防相談 定員 6人(新規優先)

気になる体の不調やコロナ感染症・ワクチン接種後の体調不良、栄養のことなどの相談に医師が対応します。



※写真はイメージ

共通  
事項

日時 5月27日(水)午前10時～(最終受付11時40分)

場所 シーパspark 対象 市民

申込・問合せ 5月1日(金)午前8時45分から電話で保健センター

## カラオケでお口とあたまの生き生き講座



カラオケを使用した、口腔ケアや認知症予防のための講座です。歯科衛生士のミニ講話や合唱などもあります(1クールでのポイント付与1回のみ)。

日時 5月28日(木)、6月25日(木)(全2回)

午後1時30分～3時15分

場所 総合福祉センター

対象 全回参加できる65歳以上の市民

定員 20人(定員に達し次第、受付終了)

申込・問合せ 5月7日(木)から直接または電話で高齢介護課



## ココフレアからのお知らせ

問合せ セントラルスポーツジムスタ24泉大津 0725・20・6730

### ●かんたん筋力トレーニング

日時 5月21日(木)午前10時30分～11時

場所 セントラルスポーツ スタジオ

対象 60歳以上で医師による運動制限のない人

定員 10人

申込 5月20日(水)までに直接または電話

### ●肩こり予防エクササイズ

日時 5月13日(水)・27日(水)午後5時30分～5時50分

場所 もんとパーク

対象 15歳以上で医師による運動制限のない人

定員 10人(定員を超える場合は抽選)

参加方法 当日、レッスン開始5分前までにセントラルスポーツジム スタジオ



## みんなで体操♪ 楽笑会



内容 生活に役立つ話や椅子に座りながら行う体操など

時間 午前の部:10時～11時30分

午後の部:1時30分～3時

対象 65歳以上の市民

定員 先着順。当日の参加人数により、参加できない場合があります。

持物 上靴(会場による)

申込 予約不要

問合せ 高齢介護課

| 日程         | 開催場所      |
|------------|-----------|
| 5月12日(火)午前 | 条南長寿園     |
| 5月13日(水)午後 | 松之浜町自治会館  |
| 5月15日(金)午後 | 豊中町公民館    |
| 5月19日(火)午前 | くすの木団地集会所 |
| 5月20日(水)午前 | 東助松長寿園    |
| 5月21日(木)午前 | 宇多長寿園     |
| 5月26日(火)午前 | 条東長寿園     |
| 5月26日(火)午後 | 穴師長寿園     |
| 6月1日(月)午後  | グランコート集会所 |
| 6月3日(水)午後  | 宮公民館      |
| 6月5日(金)午後  | 東港長寿園     |
| 6月10日(水)午後 | 助松長寿園     |

## 高齢者健康相談

検尿・血圧測定・看護師または保健師による健康に関する相談を実施します。

健康に不安を感じている人は、相談してください。

日時 5月18日(月)

午後1時30分～2時30分

場所 総合福祉センター

対象 60歳以上の市民

問合せ 総合福祉センター

0725・23・1390





# 健康のページ



アスマイル泉大津市  
ポイント対象



シニア世代に  
役立つ情報！

## けんしんのお知らせ

場所・問合 保健センター

申込方法 窓口または電話、ウェブで要予約

ウェブ予約



| 区分   | 日時                                    | 対象  | 自己負担額(※1)            | 内容  | 持物  |
|--|---------------------------------------|---|----------------------|---|---|
| 5がんセットけんしん<br>(胃・大腸・肺・乳・子宮)+<br>骨粗しょう症検診(※2) | 5月22日(金)<br>午前・午後<br>6月8日(月)<br>午前・午後 | ●胃・大腸・肺がん<br>検診は40歳以上の<br>市民<br>●乳・子宮がん検診・<br>骨粗しょう症検診<br>は40歳以上の女<br>性市民 | 1つの<br>項目につき<br>500円 | ▶胃がん検診<br>(胃部X線撮影)<br>▶大腸がん検診<br>(便潜血反応検査)<br>▶肺がん検診<br>(胸部レントゲン撮影)<br>▶乳がん検診<br>(マンモグラフィ)<br>▶子宮がん検診<br>(頸部内診、細胞診)<br>▶骨粗しょう症検診<br>(かかとの超音波検査) | ・問診票                                      |
| 乳がん検診  | 6月11日(木)<br>午前・午後                     | 40歳以上の<br>女性市民  |                      |   |   |
| 骨粗しょう症<br>検診                                 |                                       |   |                      |   |   |
| 胃がんリスク検査                                     |                                       | 40歳以上の市民<br>(※3)  |                      | 血液検査  |   |
| 健康診査   | 6月8日(月)<br>午前                         | 16~39歳の市民   | 無料                   | 問診・身体計測・血圧測<br>定・検尿・血液検査(最大<br>16項目)・診察   | ・マイナ保険証または<br>資格確認書<br>・問診票               |
| 特定健康診査                                       |                                       | 40~74歳の<br>市国保加入者   |                      | 問診・身体計測・血圧測<br>定・検尿・血液検査(最大<br>16項目)・心電図・診察   | ・特定健康診査受診券<br>・マイナ保険証または<br>資格確認書<br>・問診票 |
| 泉大津版未病予防健診<br>未病女子チェック(※4)                   | 5月22日(金)<br>午前・午後<br>6月8日(月)<br>午前・午後 | 25・35・45・55歳<br>の女性市民   | 無料                   | エクオール検査<br>(尿検査)  | ・問診票                                      |
| 泉大津版未病予防健診<br>腸内環境チェック(※4)                   | 6月11日(木)<br>午前・午後                     | 20・30・40・50・<br>60歳の市民  | 1,000円               | 腸内フローラ検査<br>(便検査)   |   |

- ※1 生活保護受給者はけんしん料が免除になります。けんしん当日に生活保護受給証明書を提出してください。
  - ※2 男性は3項目(胃・大腸・肺がん検診)、女性は5項目(胃・大腸・肺・乳・子宮がん検診)+骨粗しょう症検診。原則全項目受診可能な人が対象です。
  - ※3 生涯1回限り。ただし、次の人は対象外。過去にピロリ菌を除去した、胃酸分泌抑制剤を2か月以内に服用、胃を切除した、腎不全または透析中。
  - ※4 各種けんしんのオプション検査として実施。対象者の年齢は令和9年3月31日現在での年齢です。
- ▶大阪がん循環器病予防センターでも、5がんセットけんしんを実施しています(平日のみ)。受診には、受診券が必要です。事前に保健センターに問い合わせてください。

定期的に受診  
しましょう！



健康相談を  
受け付けています

### 一般健康相談(予約不要)

場所 保健センター

日時 月~金曜日 午前9時~午後5時

※体組成測定ができるセルフ健康  
チェックコーナーも設置してます。

電話による健康相談も受け付け  
ています。

☎0725・33・8181

日 月~金曜日(祝日除く)

時間 午前8時45分~午後5時15分

問合せ

保健センター ☎0725・33・8181

高齢介護課 ☎0725・33・1131

救急、急病時の連絡先

●泉大津市消防本部 ☎0725・22・0119

●泉州北部小児初期救急広域センター ☎072・443・5940

●救急安心センターおおさか ☎ #7119 または06・6582・7119

## あしゆび運動講座 参加者40人大募集！



### 昨年度参加者の全員に運動習慣が付き健康になったと実感

あしゆびケアと体幹機能を鍛えて、正しい姿勢や歩行を学び、一生歩ける体づくりをしませんか？

**日時** 運動講座 ※6月と10月は体力測定

6月17日、7月15日、8月19日、9月16日、10月21日、11月18日の各水曜日  
午前9時30分～11時

**場所** 総合体育館

**対象** 65歳以上で、全回参加できる市民

**定員** 40人(申し込み多数の場合は抽選)

**持物** 室内履きの運動靴

**申込・問合せ**

5月9日(土)～31日(日)に直接またはファクスで総合体育館(電話申し込み不可)

Fax 0725・33・1202



ホームページはこちら



## 筋力レベルアップ教室 体幹筋力アップで若返り



あしゆびを意識し体幹筋力を鍛える運動教室です。強度の高い運動で、スムーズな体の動きへの変化を実感できます。

**日時** 5月25日～7月13日の毎週月曜日

●午前コース:10時～11時30分

※5月25日(月)のみ午前9時30分～11時30分

●午後コース:1時30分～3時

※5月25日(月)のみ午後1時～3時

**場所** スポーツクラブルネサンス・アルザ泉大津

**対象** 65歳以上で、全回参加できる市民

**定員** 各コース30人(初回申込者優先) **持物** 上靴

**申込・問合せ** 5月12日(火)から、月曜日を除く午前11時～午後5時にスポーツクラブルネサンス・アルザ泉大津 ※各コースのいずれか

☎0725・31・3000

**備考** アスマイル市民限定ポイント対象(1クールでのポイント付与1回のみ)

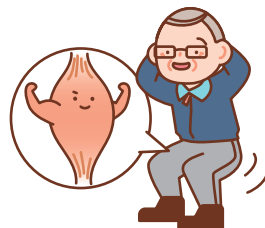

## 和泉保健所からのお知らせ ☎0725・41・1342

- HIV・クラミジア・梅毒検査と相談:第2・4水曜日 午前9時30分～11時
- 骨髄バンクドナー登録申し込み窓口:電話または和泉保健所ウェブ(<https://www.pref.osaka.lg.jp/izumihoken/bankdona/>)で受け付け
- こころの健康相談:電話予約制
- ブドウ球菌食中毒に注意！

健康な人であっても皮膚や鼻粘膜などにブドウ球菌が存在していることがあり、特に傷の化膿部位には大量に存在します。手に傷があるときは素手でおにぎりを握らない(菌をつけない)、調理済み食品はすぐに食べるようにして、温かいまま放置しない(菌を増やさない)など、日頃から食中毒を予防しましょう。

## あたま 活き活き体操



あたまと体を動かして認知症の予防をしませんか？

### ●勤労青少年ホーム

**日時** 5月の毎週火曜日(5日は休み)  
午後1時30分～3時

**定員** 先着50人

### ●テクスピア大阪 地下1階

**日時** 5月の毎週水曜日(6日は休み)  
午後1時30分～3時

**定員** 先着25人

### ●シーパspark パークセンター

**日時** 5月の毎週木曜日(7日は休み)  
午前10時～11時30分

**定員** 先着25人

### ●総合体育館 第3体育室

**日時** 5月の毎週金曜日(8日は休み)  
午前10時～11時30分

**定員** 先着50人

### 【共通事項】

**対象** 65歳以上の市民

**持物** 上靴

**申込** 予約不要

**問合せ** 高齢介護課

## 健康チェックDay (予約優先)



### 健康状態や食生活が見える化！

自分のからだの状態を知って、「健康増進・未病予防・生活習慣の改善」に取り組みましょう。

### 【チェック項目】

- 体組成・運動機能測定(6歳～)
- あしゆび力測定
- 血管硬化度測定(13歳～)
- 骨の健康チェック(5歳～)
- ベジチェック

**日時** 6月12日(金)  
午前9時30分～正午

**場所** 保健センター

**対象** 市民

**定員** 先着27人

**申込・問合せ**

5月1日(金)午前8時45分から直接または電話で保健センター



# 健康のページ



アスマイル泉大津市  
ポイント対象



シニア世代に  
役立つ情報！

## 子宮がん・乳がん検診無料クーポン券を配布

対象年齢の市民に、子宮頸がん・乳がんの早期発見と知識を深めてもらうため、がん検診を無料で受診できるクーポン券を5月中に送付します。なお、クーポン券が届くまでに受診した人や令和8年4月21日以降に本市に転入した人は、問い合わせてください。

### 対象

- ①子宮がん検診…平成17年4月2日～平成18年4月1日生まれ
- ②乳がん検診…昭和60年4月2日～昭和61年4月1日生まれ

問合 保健センター

## 今から始めるはじめてダンス

### ～泉大津市オリジナル認知症予防ダンスバージョン～

ダンスはリズムに合わせて体を動かすことで脳の活性化につながります(1クールでのポイント付与1回のみ)。

新しい運動習慣の1つとしてはじめてみませんか。



日時 6月10日～7月29日 毎週水曜日(全8回)午前10時～11時

場所 テクスピア大阪 対象 65歳以上の市民

定員 15人 持物 上靴(ヒールがあるものは不可)

申込 5月11日(月)から直接または電話で高齢介護課

## らくらく運動教室 (予約制)

生活習慣病やフレイルの予防に効果的な運動を専門トレーナーから実践形式で学べます。

日時 6月18日(木)

午前10時～11時30分

場所 保健センター

対象 40歳以上の市国保および後期高齢者医療制度の被保険者

定員 先着30人

申込・問合

5月7日(木)午前8時45分から直接または電話で保健センター

## 新型コロナウイルス関連情報

市の相談窓口  
健康被害支援金、未  
病予防コンディショ  
ニングなど



# 健康アップ大作戦！

知ってトクする

元気になる

## 禁煙の健康効果は最速で数十分後から！

～5月31日は世界禁煙デー～

問合 健康づくり課

喫煙は、肺がんをはじめとする多くのがん、心臓病や脳卒中などの循環器疾患、呼吸器疾患などにかかるリスクを高めます。また、たばこの有害物質は副流煙(加熱式たばこの蒸気を含む)にも多く含まれており、受動喫煙も健康に大きな影響を与えます。



### ●禁煙の健康効果はいつ出てくる？

禁煙の効果には短期的なものと長期的なものがあり、短期的な効果は思っている以上に早く表れます。具体的には、**禁煙数十分後＝血圧や脈拍が正常化、8時間後＝酸素運搬能力が回復し血中の酸素濃度が正常化、24時間後＝心臓発作のリスクが低下、48時間＝体内からニコチンが消失し味覚や嗅覚が改善**、といったものです。長期的な効果は、呼吸機能の回復やがんの発症リスクの低下などがよく知られています。

### ●禁煙するための間口が拡大

日本で禁煙治療が保険適用の対象となった平成18年以降も、35歳未満の場合の適用条件の緩和、令和2年からは加熱式タバコも禁煙治療の対象になるなど、禁煙するための間口は広がっています。

禁煙治療は、次の4条件を満たし、医師が必要と認めた場合に保険が適用されます。

### 〈禁煙治療が保険適用となる条件〉

- 条件1: 現在たばこを吸っていて、ただちに禁煙しようと考えている
- 条件2: ニコチン依存症の診断テストの結果が5点以上である
- 条件3: 医療機関で禁煙治療の同意書に署名を求められることに同意する
- 条件4: 35歳以上の場合、1日平均喫煙本数×喫煙年数が200以上である

例) 1日平均喫煙本数20本で30年間吸っている場合、20本×30年間=600と計算

ニコチン依存テスト  
はこちらから



喫煙による健康への影響を正しく理解し、禁煙などの適切な行動に取り組むとともに、望まない受動喫煙を防止しましょう。

ウェブ予約(ジモイク)  
はこちら



子育て応援サイト  
おづみんねっと



いずみおおつ  
子育て応援アプリ



にんじんサロンからのお知らせ ☎0725・21・6555

## リフレッシュタイム～保育付き～

子育てから少し離れて、読書や小物づくり、ネットショッピングなど、自分の時間を  
過ごしてみませんか？にんじんサロンには、図書・パソコンも置いています。

※緊急時には呼び出しますので、館外への外出はできません。

**日時** 5月22日(金)午前10時～正午 **場所** にんじんサロン

**定員** 5人(抽選) **一時保育** 6か月～未就学児

**申込** 5月1日(金)～8日(金)正午にジモイク

詳しくはこちら



いずみおおつアルザ子育て支援センター  
からのお知らせ ☎0725・58・9039

## 身体測定

**日程** ・毎週火曜日…赤ちゃん広場(終日)  
・5月25日(月)…オープンスペース内(終日)

**時間** 午前9時～正午、午後2時～4時

**定員** 午前・午後で各12組

**場所・申込**

いずみおおつアルザ  
子育て支援センター

Instagramは  
こちら



ココフレアからのお知らせ  
セントラルスポーツジムスタ24泉大津 ☎0725・20・6730

## みんなで筋トレ

**日時** 5月14日(木)午前10時30分～11時

**場所** セントラルスポーツ スタジオ

**対象** 0歳以上で医師による運動制  
限のない人

**定員** 10組

**申込** 5月12日(火)午後6時までに  
直接または電話



## ときめき給食のレシピを紹介!

### 若竹汁

関合 教育政策課

「若」は「わかめ」、「竹」は「たけのこ」で、2つの食材の組み合わせ  
なので「若竹」という名前がついています。この2つは一緒に料理  
されることが多く、「春先の出会いもの」と言われ、同じ季節に旬を  
迎える海の幸と山の幸を組み合わせた  
相性の良さを楽しむ料理です。

ときめき給食に  
ついてはこちら



### 材料(4人分)

絹ごし豆腐……………80g  
たけのこ水煮……………80g  
乾燥わかめ……………1.6g  
青ねぎ……………16g  
たまねぎ……………80g  
うすあげ……………16g  
しめじ……………16g  
赤みそ……………20g  
白みそ……………12g

### ☆だし汁

水……………400ml  
だし昆布……………4g  
削り節……………16g



### 作り方

- ① 水にだし昆布と削り節をいれ、だしをとる(☆)。
- ② だし汁をわかし、たまねぎ(うす切り)、うすあげ(せん切り、油抜き)、たけのこ水煮(短冊切り)、しめじ(石づきをとり、ばらす)を加えて煮る。
- ③ 絹ごし豆腐(1.5cm角切り)、わかめ(水戻し)を加え、赤みそ・白みそで味を調える。
- ④ 青ねぎ(小口切り)を加え仕上げる。

※実際の給食では、オーガニックみそを使用しました。



# 子育て応援ひろば

子育てしやすいまち泉大津  
子育てに役立つ情報を掲載しています。

## 地域子育て支援センターからのお知らせ

かみじょう認定こども園乳児棟内 ☎0725・23・0012(駐車場は数台利用可)

### おやこ広場に出かけましょう！

子育て相談もしていただけます。公園へ行くように気軽にお出かけください。



広い室内で遊ぶ「たんぽぽ」  
ふれあい遊びなどのプログラム  
実施日があります。



赤ちゃんだけの日「赤ちゃんルーム」  
1歳未満児と保護者、妊婦とその家族対象。  
1歳以上の子どもの利用はできません。



戸外で遊ぶ「おひさま広場」  
天候・気候により閉場やたんぽぽ  
に変更する場合があります。

|                               | 月                            | 火        | 水        | 木        | 金                  | 土                  |
|-------------------------------|------------------------------|----------|----------|----------|--------------------|--------------------|
| 【午前の部】<br>午前9時15分～<br>午後0時15分 | 赤ちゃんルーム<br><br>タッチケア<br>計測実施 | たんぽぽ<br> | たんぽぽ<br> | たんぽぽ<br> | おひさま広場<br><br>園庭開放 | たんぽぽ<br>           |
| 【午後の部】<br>午後1時～3時             | 赤ちゃんルーム<br><br>タッチケア<br>計測実施 | たんぽぽ<br> | たんぽぽ<br> | たんぽぽ<br> | たんぽぽ<br>           | おひさま広場<br><br>園庭開放 |

- ※たんぽぽ:5月15日(金)午後は休み。※赤ちゃんルーム:5月25日(月)午前は休み。
- ※おひさま広場:5月16日(土)午後はたんぽぽ(室内開催)に変更。
- ※ウェブ(ジモイク)での予約可。当日のウェブでの予約は各おやこ広場開場時間まで。
- ※道案内や駐車場について動画で紹介しています！

地域子育て  
支援センター  
はこちら▶



Instagramは  
こちら▶



### ～はじめて子育てするママのためのプログラム～ 「赤ちゃんがきた！」(愛称BP)に参加しませんか？

初めて赤ちゃんを育てている母親のためのプログラムです。子育ての仲間をつくり、親子の絆を深め、子育ての知識を学んでいきます。親子で参加してください。

日時 5月25日、6月1日・8日・15日の各月曜日 午前10時～正午(4回連続での開催)

場所 地域子育て支援センター(かみじょう認定こども園 乳児棟)

対象 市内在住で初めて子どもを育てている母親と  
子ども(5月25日の時点で月齢が2～5か月)

定員 10組(抽選)

参加費 1,100円(テキスト代) 持物 バスタオル

申込 5月1日(金)からジモイク

- テーマ
- 1回目 新しい出会い
  - 2回目 赤ちゃんのいる生活
  - 3回目 赤ちゃんとの接し方
  - 4回目 親になること



申し込みは  
こちら



### パパ育応援企画 パパの育児応援してます！「おやこ体操」

パパと一緒に体を動かしたい！楽しく体を動かして、運動好きなすこやかな子に！  
こころと体を育むおやこ体操です。

日時 5月30日(土)午前10時15分～11時15分 場所 かみじょう認定こども園 乳児棟

対象 1歳～就園前の子どもと父親  
(2歳児クラスまでは就園児も可。母親の参加は事前  
に相談してください)

定員 先着10組 申込 5月1日(金)からジモイク

申し込みは  
こちら



ウェブ予約(ジモイク)  
はこちら



子育て応援サイト  
おづみんねっと



いずみおおつ  
子育て応援アプリ



## 新たな支援も紹介しています！ 子育てリーフレットがリニューアル

市の子育て支援施策や魅力を1つにまとめたリーフレットです。  
市の取り組みやお出かけスポット、子どもが遊べる場所など、子育て世帯に役立つ情報がいっぱいです。

**配架場所** 市役所、各おやこ広場、保健センターなど

市の子育て支援施策はホームページでもまとめて紹介しています。

子どもの成長に応じて、年代別に確認できます。

**問合せ** こども政策課

詳しくはこちら



## 就学援助金のお知らせ

経済的な理由で子どもを就学させることが困難な家庭に、学用品費・学校給食費などの費用の一部や、トラコーマ・中耳炎・虫歯などの医療費を就学援助金として支給します。

就学援助金のお知らせは、学校を通じて全児童・生徒に配付します。受付日を過ぎても申請できますが、その場合、認定は申請された月または翌月からで、月割り支給となります。

**場所** 指導課

**対象** 市内在住で、公立小・中学校に通う児童生徒がいる家庭

**申込・問合せ** ウェブまたは申請書に必要事項を記入し、直接指導課

- ウェブ申請: 5月11日(月)～29日(金)  
午前9時～午後11時59分
- 窓口申請: 5月25日(月)～29日(金)  
午前9時～午後7時  
(期間内に申請が難しい場合は指導課まで)

詳しくはこちら



## こどもまんなか 児童福祉週間

子どもや家庭、子どもの健やかな成長について国民全体で考えることを目的に、毎年5月5日の「こどもの日」から1週間を「こどもまんなか 児童福祉週間」と定めています。

この期間中は、児童福祉の理念を普及・啓発するため、全国でさまざまな事業や行事を行っています。

**問合せ** こども政策課

詳しくはこちら



## 令和9年度小学校入学に向けて

子どもの発達状況に応じた適切な学びの場(支援学校や支援学級・通級指導教室)の選択について相談する「就学相談」の保護者説明会です。

**日程** 5月27日(水)・28日(木)、6月1日(月)・2日(火)

**場所** 教育支援センター

**対象** 令和9年度に小学校入学予定で支援学校・支援学級・通級指導教室を考えている5歳児をもつ保護者

**申込・問合せ** 市立園所・市内の私立認定子ども園に在籍の場合は、在園所。それ以外は、指導課。



# 子育て応援ひろば

子育てしやすいまち泉大津  
子育てに役立つ情報を掲載しています。

## 各種相談・健診の日程

市ホームページ、子育て応援アプリで開催状況を確認してください。  
また、乳幼児健診・歯科健診については、個別通知を郵送します。

### 予防接種

ロタ・BCG・ヒブ・小児用肺炎球菌・B型肝炎・不活化ポリオ・三種混合・五種混合・MR(麻しん風しん混合ワクチン)・水痘・日本脳炎・二種混合・子宮頸がん予防・RSウイルス母子免疫ワクチン

市内指定医療機関で個別接種。広報いずみおおつ4月号「令和8年度母子保健予定表(保存版)」を確認してください。母子健康手帳を忘れた場合は、接種することができません。また、予防接種を受ける際は、必ず接種後の副反応について理解したうえで、接種するようにしてください。

### 育児相談・子育て広場 **場所** 保健センター

| 相談名                                | 対象      | 日時                       |
|------------------------------------|---------|--------------------------|
| ほっとひと息サロン「まんま」<br>～食事と歯みがき はじめの一步～ | 就学前の乳幼児 | R8年6月2日(火)<br>午後1時30分～3時 |

### 発達相談

発達相談員が個別に相談をお受けします。  
(予約制)



### 乳幼児健診 **場所** 保健センター **受付時間** 個別に通知します。

| 健診名      | 対象       | 日程                                |
|----------|----------|-----------------------------------|
| 4か月児健診   | R8年1月生   | 5月27日(水)                          |
| 乳児後期健診   | 9か月～1歳未満 | 指定医療機関で受けてください。<br>受診票は、4か月児健診時配布 |
| 1歳6か月児健診 | R6年10月生  | 5月12日(火)                          |
|          | R6年11月生  | 6月9日(火)                           |
| 3歳児健診    | R4年10月生  | 5月20日(水)                          |
| 5歳児健診    | R3年5月生   | 5月21日(木)                          |

### よい歯を育てる会(歯科健診)

| 対象                | 対象      | 日程       |
|-------------------|---------|----------|
| 2歳児               | R6年5月生  | 5月28日(木) |
| 2歳6か月児<br>(育児相談会) | R5年11月生 | 5月26日(火) |
| 3歳児               | R5年5月生  | 5月19日(火) |

**場所** 保健センター  
**受付時間** 個別に通知します。

### ベビー Cooking(離乳食講習会) **場所** 保健センター

| 対象      | 日程       | 時間         |
|---------|----------|------------|
| R7年12月生 | 5月18日(月) | 午後1時30分～3時 |

**定員** 20組  
**申込** 子育て応援課  
※今月都合が悪い場合、来月でも可。

### たまごくらす(両親教室) **場所** テクスピア大阪

| 内容  | 日時                  |
|---|---------------------|
| 赤ちゃんのお世話体験(沐浴・おむつ交換)<br>妊婦体験 栄養相談 歯科相談 など | 年6回開催<br>午前9時45分～正午 |

**対象** 妊娠中の市民とそのパートナー  
**定員** 20組 **申込** 子育て応援課  
※子ども連れの参加はご遠慮ください。  
※詳しくは市ホームページで確認してください。

ベビーCooking、  
たまごくらすの  
ウェブ予約は  
こちら



15歳未満の  
子どもが  
休日に病気に  
なったら…

**泉州北部小児初期救急広域センター** 岸和田市荒木町1-1-51 ☎072・443・5940

**受付** ▶土曜日:午後5時～10時 ▶日曜日・祝日、年末年始(12月29日～1月3日):午前9時～午後10時  
※正午～午後1時と午後4時～5時は受け付け不可 なお、休日の救急診療は市消防本部(☎0725・22・0119)へ

## 令和7年度スポーツ競技大会

# 奨励金交付決定者紹介

令和7年度スポーツ競技大会出場奨励金の交付決定者を紹介します。  
申請については市ホームページを確認してください。 ※敬称略

申請はこちら



|                   |   |
|-------------------|---|
| 和田 佳大             | 第19回全日本アイスホッケー大会 中学生男子の部  |
| OA CLUB (助松町子ども会) | 第39回全日本小学生男子ソフトボール大会  |
| 小山 優輝也            | 第107回全国高等学校野球選手権大会  |
| 南 仁一郎             |   |
| 中林 秋人             | 2025全日本ジュニア体操競技選手権大会  |
| 中達 彩              | NPBガールズトーナメント2025全日本女子学童軟式野球大会                                    |
| 島田 康大朗            | 令和7年度全国高等学校総合体育大会 バasketボール競技大会                                   |
| 辻 虎之助             | MIZUNO BASEBALL DREAM CUP Jr. TOURNAMENT2025 全国大会1st Stage 淡路ラウンド |
| 辻 虎士朗             |   |
| 川崎 茉莉             | 第10回全日本中学女子軟式野球大会   |
| 的場 菜乃果            |   |
| 猿田 羽雲             | 第48回全国JOCジュニアオリンピック夏季水泳競技大会                                       |
| 藤原 瑛奈             | 令和7年度全国中学校体育大会 第52回全日本中学校陸上選手権大会                                  |
| 菊之井 暖晟            | 令和7年度全国中学校体育大会 第47回全国中学校ソフトボール大会                                  |
| 岩谷 太陽             | 令和7年度全国中学校体育大会 第56回全国中学校サッカー大会                                    |
| 井原 稔仁             | 令和7年度全国中学校体育大会 第56回全国中学校柔道大会                                      |
| 高川 新              | 第79回国民スポーツ大会 ローイング競技  |
| 櫻澤 蓮実             | 第79回国民スポーツ大会 新体操競技  |
| 二上 愛実             | 第44回全日本女子学生剣道優勝大会   |
| 村田 莉一             | 第37回全国専門学校軟式野球選手権大会   |
| 門前 千智             | 第18回日本高校ダンス部選手権ダンススタジアム   |
| 奈良 花奏             |   |
| 村山 來愛             | 第15回全日本高等学校チームダンス選手権大会  |
| 河原 徠斗             | U-15ジュニアセレクトカップハンドボール大会   |
| 金子 楓              | エイジェックカップ第53回日本リトルシニア日本選手権大会                                      |
| 金子 凧翔             | 全国高等学校ダンスドリル選手権大会2025   |
| 野村 朝香             |   |
| 森田 瑞季             | 第11回FIH女子ジュニアワールドカップ  |
| 橋本 誉              | 文部科学大臣杯第19回JKJO全日本ジュニア空手道選手権大会                                    |
| 安田 瑠来             |   |
| 岡田 歩輝             |   |
| 岸部 夕稀斗            |   |
| 岸部 蓮斗             |   |
| 岸部 雷斗柊            |   |
| 総谷 真彩             |   |

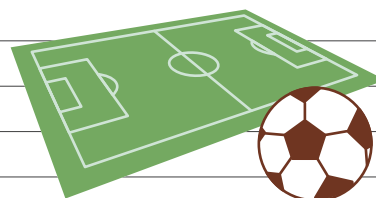
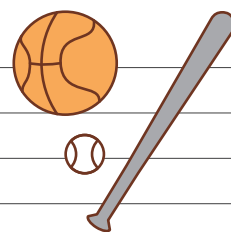

# Enjoy! ENJOY! スポーツ SPORTS

スポーツに関する募集やイベントなどのお知らせです。

## ライフ・チャレンジ・ザ・ウォーク in 泉大津

**日時** 5月31日(日)小雨決行

- ・7kmコース:午前9時
- ・5kmコース:午前9時20分

**受付場所** 東雲公園グラウンド

**対象** 小学生以上(幼児または車いすでの参加は要同伴者)

**定員** 先着350人

**予定コース**

- ・7kmの部:東雲公園⇒総合体育館⇒池上曾根史跡公園⇒古池公園⇒松之浜町2丁目ちびっこ老人憩いの広場⇒東雲公園
- ・5kmの部:東雲公園⇒総合体育館⇒池上曾根史跡公園⇒古池公園⇒東雲公園

**申込・問合せ**

5月25日(月)までにウェブまたは直接生涯学習課  
※小学生の個人参加は、保護者の承諾が必要です。

※ベビーカーや車いすを利用する場合は5kmコースのみの参加となります。

申し込みはこちら



## ハピバス(ストレッチ×バレエ教室) バレエの姿勢で元気な体作り

筋肉を伸ばして柔軟性を高め、血行促進、肩こり、腰痛、関節痛の軽減効果のあるストレッチ。バレエの姿勢で体の歪みを整え日常生活での負傷を防ぎましょう!

**日程** 毎週土曜日 **対象** 40～80歳代 **定員** 15人

**参加費** 初回体験500円 **持物** 靴下

**場所・申込・問合せ** 直接または電話で総合体育館

**TEL** 0725・33・1200

## OZUSポタイム

**日時** 5月16日(土)・30日(土)午前9時30分～11時

**定員** 先着30人

**種目** サーキット、ミニらいとモルック、ラダーゲッター、トランポリン、大縄跳びなど

**持物** 体育館シューズ

**申込** ウェブ

**問合せ** 生涯学習課

申し込みはこちら



## 市民ソフトテニス大会

**日時** 6月7日(日)午前9時15分～

**場所** 総合体育館

**対象** 市内在住・在勤・在学の人、市内チーム所属者

**参加費** 1組3,000円

**種目** 男子ダブルス:壮年の部・一般の部  
女子ダブルス:壮年の部・一般の部

**申込** 5月19日(火)までに総合体育館

**問合せ** ソフトテニス連盟 白野

**TEL** 080・5357・7278



## 春季市民卓球大会

**日時** 5月31日(日)午前9時15分～

**場所** 総合体育館

**対象** 市内在住・在勤・在学の人

**参加費** 一般:団体2,000円、個人500円  
中学生以下:団体1,000円、個人300円

**種目** 男女別団体、男女別個人、  
壮年男子個人(60歳以上)

**申込** 5月15日(金)午後5時までに総合体育館

**問合せ** 卓球連盟 樋口

✉ i.otsu.pinpon@gmail.com

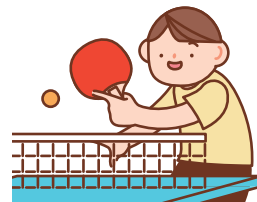

## 第46回柔道錬成大会

**日時** 5月31日(日)午後1時～

**場所** 総合体育館

**対象** 市内在住・在勤・在学中で、柔道を継続して行っている人、または泉大津市柔道連盟から推薦のあった団体

**参加費** 300円

**種目** 小学生(男女)、男子中学生、  
女子(中・高校生・一般)

**申込** 5月15日(金)までに、名簿(要体重)を「車谷環境 養気塾」へ提出

**問合せ** 柔道連盟 西村

✉ info@kurumatani-kankyo.com



# SHEEPATH PARK

場所 小松町1-55 開館時間 午前9時～午後8時

休館日 火曜日、年末年始

(火曜日が祝日の場合、翌日の水曜日が休館日)

TEL 0725・99・8550 FAX 0725・99・8551

✉ sheepath.info@sheepathpark.com

## イベントTopics!

### 浜小学校区 自治会合同 避難所開設訓練

浜小学区自治会による避難所体験訓練です。避難訓練や炊き出し訓練のほか、トイレ・テントの設営体験も行います。「我が町は自分たちで守る」という気持ちで、ぜひ参加してください。



日時 5月23日(土)午後2時～24日(日)正午

場所 シーパスパーク(一部春日町会館)

対象 春日町、小松町、菅原町、田中町、松之浜町、若宮町の各自治会員と訓練目的など賛同者(宿泊体験有)

定員 200人

問合せ 対象地域の各自治会役員

### アジサイの花守りづくり

～今年はレベルアップ! 大人気講座♪～

大人気! プリザーブドフラワーを用いたワークショップです。トイレに飾る魔除けのスワッグを、みんなと一緒に作りましょう。



日時 6月5日(金)

第1部:午前11時～

第2部:午後3時～

場所 シーパスパーク 多目的ルーム

定員 各部10人

参加費 2,500円(花材込み)

申込 5月29日(金)正午までにウェブ

申し込みはこちら▼



## シーパスパーク お便利

### ZERO BASE! ランウォークマップ更新中



大津川さわやか3時間走実行委員会やヘルサポ・ウォーカーズと一緒に、シーパスパークを拠点(ZERO BASE)とした、ランウォークマップを作成中! 完成版は、さまざまな施設に配架予定です。

### 毎月ランニング練習会

みんなと一緒に、スローラン(ゆっくりランニング)で気軽に体を動かしてみませんか。

シーパスパークを拠点に、楽しみながら健康増進をめざしましょう。

日時 5月17日(日)午前9時～

※6月以降は第4日曜日の予定

## GARB GREEN WALK

### 子どもピザ作り体験開催中!

大好評の子どもピザ作り体験「ピッツァニア」を開催中です!自分で作ったピザを、本格的な薪窯でおいしく焼き上げます!

詳細は公式Instagramで確認してください。

日時 5月の土・日曜日、祝日 午後3時～4時

対象 小学生まで



※イメージ



問合せ  
予約

GARB GREEN WALK

TEL 0725・92・6555

✉ garb-greenwalk@garb.co.jp

※シーパスパークへの間違い電話が多くなっていますので注意してください。

Instagram  
はこちら



SNSでも  
情報を配信中!



←シーパスパーク  
ホームページ



←Instagram



←Facebook



←LINE

# おおつ物語

## いずみおおつの繊維産業の変遷(2) 明治・大正時代の毛布工場



大正時代の毛布(織編館所蔵)



デジタルデータで見る▶

泉大津地域の毛布生産は、明治19(1886)年から始まりました。当時の織物業の様子を、旧大津町地域の歴史や現状について記した「大津町志」(昭和7年発行)から見てみましょう。

明治28(1895)年は、家内工業での生産が主流で、織物工場調査によると人を雇う工場は7工場があげられています。このうち、4工場が真田織を主力とし、肩掛毛布、毛布、<sup>だんつう</sup>緞通がそれぞれ1工場です。ここから徐々に家内工業から、工場生産へと移行し、明治34(1901)年には、工場数20へと増加、うち4工場が毛布を生産しています。その後、毛布は国内で消費するだけでなく、中国、インド、香港などへの輸出もはじまり、販路拡大に伴い生産量が大きく伸びました。明治36(1903)年に年間生産額1万2,000円であったものが、大正元(1912)年には20万4,550円に急拡大。大正13(1924)年には101工場のうち、49工場が毛布の生産を行い、6工場が起毛をする毛布関連工場となります。この動きに伴い真田織工場は激減し、毛布が泉大津の主力産業としての地位を築いていきます。

問合 生涯学習課

# 文化財へのいざない

## 池上曾根弥生学習館

☎0725・20・1841 ☎0725・20・1866  
開館:午前10時~午後5時(体験は午後4時まで)  
休館:5月7・11・18・25日  
※月曜休館(祝日の場合は翌日休館)



### ●ガラス玉づくり(毎月実施)

パーナーでガラス棒を溶かし、鉄芯に巻きつけてガラス玉を作ります。

日時 6月7日(日)

午前10時~、午後1時~

定員 午前・午後各先着5人

参加費 50gまで500円、50g超は10gごとに50円追加

申込 5月30日(土)午前10時から電話

### ●月がわり講座「ジュズダマでアクセサリをつくろう」

ジュズダマでブレスレットを作ります。時間内はいつでも受け付けます。

日時 5月9日(土)・16日(土)・30日(土)

午前10時~正午



文化財関連施設の催し案内です。  
施設情報は下の二次元コードから確認してください。

## おりあむかん 織編館

☎0725・31・4455 ☎0725・31・4457  
開館:午前9時~午後5時 ※土・日・祝休館



### ●手織り体験「シルクマフラー」

日時 5月24日(日)・25日(月)・26日(火)

のいずれか1日

午前10時~午後3時

場所 織編館体験学習室(テクスピア大阪2階)

定員 各日先着3人 受講料 100円

材料費 1,600円/m 講師 織編館手織りの会

申込 5月7日(木)~15日(金)の午前10時~午後5時に電話

### ●かんたん!手織り体験「真田紐キーホルダー」

日時 毎週月・金曜日

午前10時~・11時~、午後1時~・2時~

場所 織編館事務局(テクスピア大阪1階)

定員 各回先着2人 受講料 800円(材料費含む)

申込 実施日2日前(休館日を除く)までに電話(午前10時~)

### ●モフ草履講座

日時 6月9日(火)午後1時~3時30分

場所 シープラ 対象 18歳以上 定員 6人

受講料 500円(材料費含む)

講師 モフ草履アンバサダー

申込 5月15日(金)午前10時から

直接または電話でシープラ

☎0725・58・6856



# 情報 かわら版

5月



関係機関連絡先(市外局番0725)

|                       |                   |
|-----------------------|-------------------|
| 市役所                   | ☎33・1131          |
| 消防本部                  | ☎21・0119          |
| 市民活動支援センター<br>(おつぷらざ) | ☎24・9016          |
| にんじんサロン               | ☎21・6555          |
| 総合福祉センター              | ☎23・1390          |
| 地域包括支援センター            | ☎21・0294          |
| 教育支援センター              | ☎31・4460          |
| 図書館(シーブラ)             | ☎58・6856          |
| 織編館                   | ☎31・4455          |
| 池上曾根弥生学習館             | ☎20・1841          |
| 勤労青少年ホーム              | ☎32・6432          |
| 南公民館                  | ☎33・1764、☎33・1300 |
| 北公民館                  | ☎23・0505、☎23・0566 |
| 総合体育館                 | ☎33・1200          |
| 保健センター                | ☎33・8181          |
| 地域子育て支援センター           | ☎23・0012          |
| シーパspark              | ☎99・8550          |
| 市立周産期<br>小児医療センター     | ☎32・5622          |
| 泉大津急性期メディカルセンター       | ☎0570・02・1199     |

## マイナンバーカード 交付時間外窓口



マイナンバーカードの交付通知はがきが届いた人で、開庁時に受け取りができない人は、下記の交付窓口を利用してください。

**日時** 5月31日(日)  
午前9時～11時30分  
**持物** 交付通知書(はがき)、通知カード、本人確認書類、住民基本台帳カード(お持ちの人)

※本人の来庁が原則です。証明書発行などの通常業務は実施しません。受け取りまでに時間を要したり、受付終了時間を早める場合があります。

## 市役所から のお知らせ



### 国民年金のお知らせ

#### ■国民年金保険料学生納付特例制度

20歳以上の人は、学生も国民年金に加入し、保険料の納付が必要です。ただし、学生は本人の所得が一定額以下の場合、申請により国民年金保険料の納付が猶予されます。

学生納付特例期間は、将来受け取る年金の受給資格期間には算入されますが、年金額には反映されません。

**対象** 大学(大学院)、短期大学、高等学校、高等専門学校、特別支援学校、専修学校および各種学校(修業年限1年以上の課程)に在学する学生

**申請** 堺西年金事務所、保険年

金課。マイナポータルからの電子申請も可。

**持物** 学生証または在学証明書と本人確認書類(マイナンバーカードなど)

■はがき形式の学生納付特例申請書の送付

学生納付特例制度で、令和7年度に保険料の納付を猶予され、令和8年度も引き続き在学予定の人には、4月初旬頃に日本年金機構から学生納付特例申請書が送付されています。同一の学校に在学している人は、必要事項を記入して返送することで令和8年度の申請ができます。

なお、令和8年度は学生納付特例制度を利用せず、保険料の納付を希望する場合は堺西年金事務所へ問い合わせてください。

**問合せ** 堺西年金事務所  
☎072・243・7900

## 軽自動車税の減免申請 期間のお知らせ

新規および変更申請の受付期間は、6月1日(月)までです(自動更新者を除く)。

**問合せ** 税務課

詳しくは  
こちら



## 木造住宅耐震化促進に 係る補助金のお知らせ

木造住宅の耐震化を促進するため、市内の昭和56年5月31日以前に建築された木造住宅について、耐震に係る診断・設計・改修・除却の補助をします。

必ず、工事を行う前に相談してください。

**耐震診断補助** 限度額5万円  
**耐震設計補助** 限度額10万円

**耐震改修補助** 50万円が限度(世帯の所得により75万円が限度)

**空家除却補助** 限度額30万円  
**問合せ** 建築住宅課

## 後期高齢者医療制度に 関するお知らせ

**マイナ保険証の利用について**  
お手元の資格確認書(桃色)の有効期限は令和8年7月31日(金)までです。

この機会に、保険証として「マイナンバーカード」の利用を検討してください。

▼**利用登録は簡単!**

医療機関や薬局にマイナンバーカードを持参すると、その場で利用登録ができます。また「マイナポータル」や「セブン銀行ATM」からも利用登録が可能です。

▼**マイナ保険証のメリット**  
・過去の薬の処方や診療データ

タに基づき、より良い医療が受けられる。  
・突然の手術・入院でも高額支払いが不要になる。  
・救急時に迅速かつ適切な応急処置や病院選定に活用できる。

マイナ保険証は健康保険証として利用できるだけでなく、日常生活でも幅広い場面でその利便性を発揮します。

**問合せ** 保険年金課

## 環境の日にゴーヤの苗 をプレゼント

6月5日は地球の環境保全について考える世界環境デーです。緑のカーテンを作れるゴーヤの苗を配布します。

**日時** 6月3日(水)午前10時～無くなり次第終了

**場所** 市役所  
**対象** 市内在住・在勤の人



# 情報かわら版

**配布数** 先着100株(1人2株まで)

**持物** 苗を持ち帰る袋

**関合** 環境課

## 固定資産税・都市計画税の納付について

固定資産税・都市計画税の納税通知書を5月上旬に送付します。期限内に納付をお願いします。口座振替は各納期限日に指定口座から振り替えます。

### 令和8年度納期限

・第1期・全期全納：6月1日(月)

・第2期：7月31日(金)

・第3期：9月30日(水)

・第4期：11月30日(月)

土地と家屋については、納税通知書に固定資産税の課税対象となる物件を記載した物件明細書を添付していますので、確認してください。

**関合** 税務課

## 医療費の一部負担金の減免について

震災や風水害、火災その他これらに類する災害によって資産に著しい損害を受けた

り、事業もしくは業務の休止、廃止または失業により、収入が減少し、一部負担金(医療機関などにかかったときの自己負担分)の支払いが困難となったときは、申請により減免または徴収猶予が受けられる場合があります。

**持物**

・申請者の本人確認書類(マイナンバーカードなど)

・印鑑(シャチハタ不可)、医師の意見書、収入状況等報告書

**関合** 保険年金課

## 令和9年度使用教科用図書展示会

小・中学校で使用する教科書を展示します。

**日時** 6月1日(月)～30日(火) 午前9時～午後5時(土・日曜日を除く)

**場所・関合** 教育支援センター 0725・31・4460

## 消費者月間パネル展

**日時** 5月11日(月)～22日(金)

最終日は午後3時まで

**場所** 市役所1階ロビー

**関合** 人権くらしの相談課

## 泉大津市あき家バンクに登録しませんか

制度を通じ、売却・賃貸を希望されている市内あき家など所有者と、あき家などの取得・利用希望者とのマッチングを促進しています。マッチングを希望する所有者および希望者は建築住宅課窓口へ登録申請をお願いします。

**関合** 建築住宅課

詳しくは  
こちら  
↓

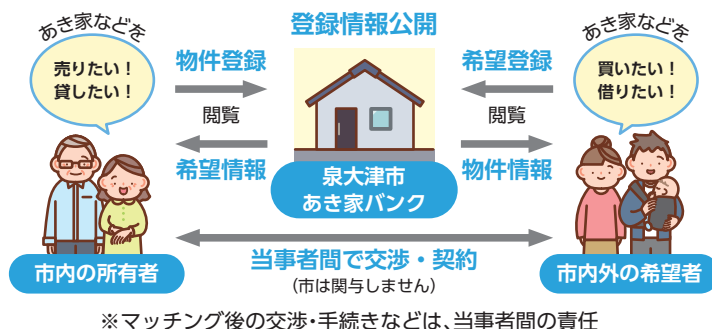

※マッチング後の交渉・手続きなどは、当事者間の責任

## がんばる市民公益活動 応援補助金事業報告会・審査会

補助対象事業の審査の一環として、令和7年度交付団体による事業報告会、令和8年度申請団体による事業審査会を開催します。



**事業報告会**  
**日時** 5月10日(日)午前9時～

**事業審査会**  
**日時** 6月14日(日)午前9時～

**共通事項**  
**場所** テクスピア大阪

**定員** 当日先着20人

**関合** 市民協働推進課

## 総合計画に関するアンケートに協力

第5次泉大津市総合計画では、よりよいまちをめざした目標を設定し、その達成状況を確認する指標をあらかじめ決められています。

その指標の現状値を把握するため、市全般に関する市民の意識調査を実施します。自宅にアンケートが届いた人は、協力をお願いします。

**対象** 16歳以上の市民から無

作為に抽出した2000人

**関合** 政策推進課



## 長寿の祝品を贈呈

**対象** 満80歳以上で、これまでに祝品を受け取っていない市民

**持物** 本人確認書類(マイナンバーカードなど)

**申込・関合** 高齢介護課



お知らせ

募集

学習・講座

その他

イベント

市水道事業と大阪広域水道企業団との統合について

令和8年2月の市議会で、市水道事業と大阪広域水道企業団との統合に関する議案が可決されました。令和9年4月1日の統合に向け、準備を進めています。

問合せ 水道課

詳しくはこちら



## 募集



子育てゆるトーク

無料

子育て中のあるあるや、「こんなときどうしよう」という小さな気づきや悩みを、ゆるっとおしゃべりしませんか。

日時 5月25日(月)午前10時～11時30分

場所 教育支援センター

対象

中学生までの子どもをもつ保護者

申込 ウェブ

問合せ 教育支援センター

## 港湾クリーンキャンペーン

市民に親しまれる港づくりのため、「港湾美化啓発運動」を実施します。

清掃・集合場所

- ・小松ふ頭の清掃…小松緑道広場
- ・汐見ふ頭の清掃…汐見港湾労働者福祉センター
- ・助松ふ頭の清掃…助松ふ頭港湾労働者福祉会館

日時 5月31日(日) 午前8時～10時(雨天中止)

参加方法

清掃を希望するエリアに直接(清掃用具は市で用意します)

問合せ 地域経済課

## ごみゼロ大作戦

ごみゼロの日(5月30日)に合わせ「きれいにしよか!いずみおおつ」をスローガンに、市内の一斉清掃を行います。個人または初めて参加する団体は、問い合わせてください。自治会および昨年の参加団体の代表者には、4月中旬に参加申込書を送付しています。

日時 5月31日(日)午前8時から2時間程度(雨天中止)

清掃場所 公共の場所および側溝。清掃用具は各自で用意。

申込・問合せ 5月22日(金)までに環境課

詳しくはこちら



詳しくはこちら



## 認知症サポーター養成講座

無料

認知症を正しく理解するために

症状や接し方を学

3 すべての人に健康と福祉を



場所 総合福祉センター

対象 在住・在勤の中学生以上でこれまでに本講座を受講したことがない人

定員 先着30人

受講者には、「オレンジリング」を進呈します。

日時 6月11日(木)午後1時30分～3時

受講者です。

## しごと 働くひと 応援コーナー

With SDGs!

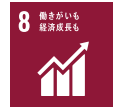

### STOP! 熱中症クールワークキャンペーン(5～9月)

〈重点事項〉

- 暑さ指数(WBGT)の把握とその値に応じた熱中症予防対策を適切に実施する
- 熱中症のおそれのある労働者を早期に見つけ、適切な措置ができるための体制整備などを行う
- 熱中症の発症に影響を及ぼすおそれのある疾病がある人に対して医師などの意見を踏まえた配慮を行う

問合せ 泉大津労働基準監督署

☎0725・27・1211

詳しくはこちら



### 採用選考スタート! 3Steps 就活フェア～1st Step合同企業説明会～

大阪労働局では、採用選考活動の開始に合わせ、合同企業説明会や面接対策、就職面接会まで一貫して実施する「採用選考スタート! 3Steps 就活フェア」を開催します。

日時 5月29日(金)午後1時～5時15分

場所 OMMビル

対象 大学(院)、短大、高等専門学校、専修学校などの学生と卒業後3年以内の人

問合せ 大阪労働局職業安定課

☎06・4790・6300

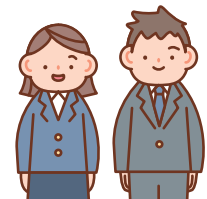

詳しくはこちら





お知らせ

| 申込番号 | 区画番号    | 間口×奥行(m)  | 永代使用料(円)<br>(管理料を含む) | 区画種類 |
|------|---------|-----------|----------------------|------|
| 1    | 1区104-2 | 0.86×1.7  | 53万700               | 泉大津  |
| 2    | 2区11-2  | 1.35×1.35 | 66万1,500             |      |
| 3    | 2区37    | 1.25×1.2  | 54万4,500             |      |
| 4    | 2区283-2 | 0.76×1.4  | 38万6,200             |      |
| 5    | 7区83-1  | 0.8×1.5   | 43万5,600             | 和泉   |
| 6    | 7区83-2  | 0.8×1.5   | 43万5,600             |      |
| 7    | 8区25    | 1.2×1.25  | 54万4,500             | 泉大津  |
| 8    | 8区63    | 1.19×1.2  | 51万8,300             |      |
| 9    | 9区142   | 2.21×1.35 | 108万3,000            |      |
| 10   | 9区250-2 | 1.25×1.35 | 61万2,500             |      |
| 11   | 9区360   | 1.1×1.49  | 59万4,900             |      |
| 12   | 9区462   | 1.3×1.815 | 85万6,400             |      |
| 13   | 10A区20  | 0.9×0.9   | 29万4,000             |      |
| 14   | 10A区71  | 0.9×0.9   | 29万4,000             |      |
| 15   | 10A区98  | 0.9×0.9   | 29万4,000             |      |
| 16   | 10B区25  | 1.81×2.06 | 135万3,400            |      |

※1㎡単価=36万3,000円(100円未満は切り捨て)

申込・問合せ 5月12日(火)から  
ウェブ、直接または電話で地  
域包括支援センター  
☎0725・21・0294



サポーターの証  
オレンジリング



申し込みは  
こちら

春日墓地 使用者募集

場所 春日町114番地外  
募集数 全16区画  
対象 泉大津市および和泉市の肥子町、池上町に在住する世帯主で、春日墓地に墓地を持たない人など  
申込方法 申込区画(表参照)を決め、申込用紙(市民課で配布)と必要書類を市民課へ提出。申込後に区画の変更はできません。申込前に必ず現地

を確認してください。

申込期間 5月1日(金)～29日(金)の開庁時

抽選日時・場所

6月16日(火)午前10時

市役所2階202会議室

納付期限 7月17日(金)まで

使用開始日 使用許可書到達日から使用可能

注意事項

石材業者を名乗り、墓地の申し込みを勧誘する事例が増えています。市役所からは斡旋や勧誘などは一切していません。

問合せ 市民課

募集

学習・講座

その他

イベント

まちなかアートフェス2026

市内各所で、絵画や音楽、ステージパフォーマンスなど、自分の好きな文化芸術に触れられるイベントです。今年はよりたくさんの市内アートイベントを統合し、さらにパワーアップ!

開催予定日 11月21日(土)・22日(日)



■ブンカミーティング 参加者募集!

- ①絵や音楽、書など、“自分の好きなアート”について気軽に話し合うワークショップ「ブンカミーティング」
  - ②「まちなかアートフェス2026」の企画・運営を行う「まちなかアートフェス実行委員会」
- ①②を連続して同一日程で開催します。

開催日 5月14日(木)、6月13日(土)、7月9日(木)、8月8日(土)、10月8日(木)、11月7日(土)、12月12日(土)、令和9年3月25日(木)

時間 木曜日…午後7時～9時 土曜日…午前9時30分～11時30分

場所 市役所ほか 対象 文化芸術に興味のある人

申込・問合せ 氏名、電話番号、メールアドレス、好きなジャンルをメールまたは電話で生涯学習課

✉art@city.izumiotsu.osaka.jp

詳しくは  
こちら



### 学習・講座



#### 泉大津急性期メディカルセンター市民講座

無料

日時 5月19日(火)午後3時～

テーマ 目の不調ももしかして  
眼瞼下垂かも

場所 泉大津急性期メディカル  
センター

定員 100人程度



問合せ 泉大津急性期メディカルセン  
ター地域医療連携室(月～土  
曜日 午前9時～午後5時  
※祝日を除く)

☎ 0570-021199

詳細や6月以降  
の講座はこちら



#### 俺たちの珈琲塾

珈琲の淹れ方  
講座です。

自分が淹れた  
珈琲で人を笑顔にする活動を  
始めてみませんか?



日時 5月27日～6月24日の  
毎週水曜日 午前10時～正午

申込期間

場所 総合福祉センター

対象 市内在住の60歳以上の  
男性

定員 先着15人

申込 電話または窓口、ウェブ

申し込み  
はこちら



#### 珈琲のふるまい

受講者が淹れた珈琲を楽し  
むことができます。

日時 6月24日(水)午前10時～  
11時30分

場所 総合福祉センター

参加費 100円

問合せ 地域包括支援センター  
☎ 0725-210294

#### 南公民館のお知らせ

☎ 0725-331764

#### マイ古い講座(初級・中級編)

(全4回)

タロットカードを使って  
カードからのメッセージやア  
ドバイスをひも解こう!

日時 6月の毎週土曜日  
午前10時～11時30分

対象 市内在住・在勤の人

定員 8人

受講料 400円

持物 筆記用具・ハサミ

申込期間

5月9日(土)～30日(土)

申込 申込開始日の午前9時  
から受講料を添えて本人また  
は家族が直接南公民館。受付  
開始時に定員を超える場合は  
その時点で受け付けを終了  
し、抽選。

詳しくは  
こちら



#### 北公民館のお知らせ

☎ 0725-230505

#### はじめてエアロ

&らくらくスト

レッチ(全6回)

日時 5月20日～6月24日の  
毎週水曜日 午後1時～2時

定員 先着25人

受講料 500円

持物 ヨガマットまたはバスタ  
オル・水筒・上履き

申込 5月7日(木)午前9時  
からウェブ

申し込み  
はこちら



#### 楽しいコーラス(全4回)

日時 6月の毎週金曜日 午  
前10時～11時30分

定員 先着10人

受講料 400円

申込 5月13日(水)午前9時  
からウェブ

申し込み  
はこちら



#### おいしいパン教室(全2回)

日時 6月19日(金)・26日(金)  
午前9時30分～午後1時

定員 先着12人

受講料 3800円(材料費込)

メニュー

・6月19日:セサミブレッド・  
抹茶のねじりあんぱん

・6月26日:カイザーセンメ  
ル・かぼちゃのスティックパン

持物 エプロン・三角巾・布巾・持  
ち帰り容器

申込期間

5月12日(火)～20日(水)

申込 申込日の午前9時から  
受講料を添えて直接北公民館

〈共通事項〉

対象 市内在住・在勤の人

#### 第3回景観人セミナー 参加者追加募集

景観の視点に立って「こんな  
公園があったらいいなあ」

東雲公園を例  
にとってセミナー  
を実施します。



日時 5月16日(土)午前10時

～正午

場所 テクスピア大阪

対象 市内在住・在学・在勤の人

申込期間 5月13日(水)までに  
都市づくり政策課

詳しくは  
こちら



### その他



#### 「多様性」の社会で 生きる

無料

障がいのある当事者、家族  
そして支援者。三つの立場か  
ら見る日常や社会の現実、そ  
してこれからの希望を語り合  
う対談企画です。

日時 5月26日(火)午後1時30  
分～3時

場所 にんじんサロン

定員 12人

一時保育 先着3人(6か月～  
未就学児)、5月14日(木)締切

申込・問合せ 5月7日(木)午前  
9時30分から直接または電話

でにんじんサロン

☎ 0725-216555

詳しくは  
こちら





はっぴ〜ウーマン  
応援カレッジ

無料

「ジェンダー平等と女性のエンパワメント」を推進し、すべての人が豊かに幸せな人生を送るための学びの場です。

朗読で学ぶ文学の世界

女流作家にみる男女共同参画

日時 6月2日(火)午前10時〜11時30分ほか

申込開始日 5月8日(金) 一時保育締切 5月21日(木)

声のアンチエイジング講座

オトナ女性の声磨き

日時 6月11日(木)午前10時〜11時30分ほか

申込開始日 5月9日(土) 一時保育締切 5月28日(木)

〈共通事項〉

定員 先着12人(全回参加者優先)

一時保育 先着3人(6か月未満就学児)

申込・問合 各申込開始日の午前9時30分から直接または電話で

詳しくはこちら



救命講習会

無料

心肺蘇生やAEDの使い方、けがの手当てなど、応急手当を習得できる講習。参加者は、消防署から「普通救命講習修了証」が発行されます。

日時 5月25日(月)午後1時30分〜4時30分

場所 消防本部

対象 市内在住・在勤・在学の人

定員 先着30人

持物 筆記用具

申込 5月7日(木)〜21日(木)にウェブまたは電話

問合 社協ボランティアセンター

日時・場所

5月8日(金)午前10時〜午後4時30分

コノミヤ泉大津店

5月27日(水)午前10時〜午後4時

いずみおおつシテイ

申し込みはこちら



献血に協力を



関空  
ニュース

<https://www.kansai-airport.or.jp/>

関西国際空港  
アジア路線がさらに充実!

6月15日(月)より、エアアジア・マレーシア(AK)が、関西=高雄=クアラルンプール線を新規就航します! 高雄では夜市グルメや台湾文化を満喫でき、クアラルンプールでは、豊かな自然と都市が共存する中でショッピングやグルメを楽しめます。どちらも魅力がたくさん詰まった人気の観光地です。ぜひこの機会に関西国際空港からの空の旅をお楽しみください♪



© Kansai Airports SORAYAN

第2ターミナルが  
より便利で快適に!

第2ターミナル国内線エリアが新たな姿で生まれ変わりました。自動手荷物預け機の導入などで、チェックインから搭乗までがこれまで以上にスムーズに利用できます。さらに、保安検査場後の搭乗待合エリアには、食事やカフェを楽しめるフードコートが新たに誕生! 新しくなった第2ターミナルで、快適な旅のひとつきを過ごしてください♪

詳しくはこちら

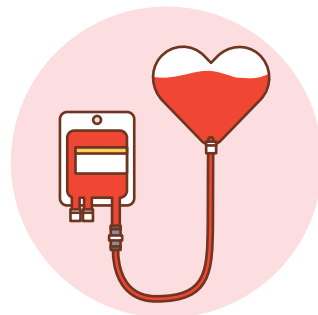

※西日正午から午後1時まで  
休憩  
問合 献血推進協議会  
0725・23・1393

ボランティアサロン  
ハートちゃん

ボランティア活動について気軽に交流できる場です。希望者には飲み物とお菓子を100円で提供します。

日時 5月26日(火)午後1時30分〜4時

場所 総合福祉センター

▼さわる絵本グループ「そよかぜ」によるテーブルマット作成

材料費 1800円



持物 裁縫道具一式  
申込・問合 5月25日(月)までに直接または電話で社協ボランティアセンター  
0725・23・1393

お知らせ

募集

学習・講座

その他

イベント

### クビアカツヤカミキリ 「夏の陣」 無料

サクラを枯らす特定外来生物クビアアカツヤカミキリの被害防止に向け、捕獲などを行うイベントを開催します。  
6～8月の間は「捕獲数競争」を実施。

日時 6月13日(土)午前10時～正午

場所 助松公園(受付：小津中学校)

定員 先着40人(小学生以下は保護者同伴)

持物 手袋

問合せ 府立環境農林水産総合研究所  
072-8333-2770

申し込みは  
こちら



### 布団丸洗い 乾燥サービス

対象者が使用している掛布団・敷布団各1枚をクリーニングします。



対象 介護保険制度における要介護度4・5で常時寝たきりの人、または重度の身体障

がい者で常時寝たきりの人

定員 先着10人

持物 介護保険被保険者証または身体障がい者手帳と印鑑

申込 5月7日(木)～18日(月)に直接社会福祉協議会(総合福祉センター内)

※電話申し込み不可

問合せ 社会福祉協議会



### 5月は「ギャンブル等 依存症問題啓発月間」

ギャンブル等依存症は、のめり込むことで日常生活や社会生活に支障が生じる状態です。誰にでも起こり得ます。この機会に理解を深めてみませんか。

問合せ 府地域保健課

詳しくは  
こちら



### 泉大津市少年少女合唱 団 団員大募集

定期演奏会を軸として、行事の参加や夏合宿、他合唱団との合同演奏会などに出演しています。一緒に楽しく歌いませんか？

練習日 第1・第3日曜日、第2・第4土曜日

時間

ジュニア(3～6歳)：午前9時～9時30分

正団員(小学1年生～中学2年生)：午前9時30分～正午

練習場所 勤労青少年ホーム

月会費 ジュニア：1000円

正団員：2000円

問合せ 泉大津市少年少女合唱団

詳しくは  
こちら



### テクノ講座受講生募集

電気基礎知識

対象 現在働いている人および事業主

日程

8月29日(土)・9月5日(土)

受講料 8000円

申込 5月18日(月)～8月7

日(金)

問合せ 府立南大阪高等職業技術専門校(テクノ講座担当)

0725-533005

詳しくは  
こちら



### 弥生文化博物館のお知らせ

0725-46-2162

■やよいミュージアムコンサート  
日時 5月17日(日)・31日(日)午後2時～3時30分

■春夏季企画展  
Revisit 弥生文化ー発見と研究の現在地

期間 8月30日(日)まで

入館料 一般430円、65歳以上・高大生330円

※改修工事のため、第1展示室は、令和9年3月末(予定)まで閉室。

### ガールスカウト 団員募集

私たちがいっしょにキャンプやクッキング、ボランティア活動をしてみませんか？

活動日 月2回

活動場所 各公民館など

対象 小学生以上の市内在住の女子

問合せ ガールスカウト大阪府第6団

gosakab6@gmail.com

詳しくは  
こちら



### 5月・6月は 「赤十字運動月間」

日本赤十字社の災害救護、国際救援、地域医療、血液事業などの活動は、皆さんからの支援で活動資金が賄われています。協力をお願いします。

問合せ 日赤泉大津市地区事務局  
0725-23-1393

### シルバー人材センター 入会説明会

現在約800人の仲間が健康・生きがいの充実を求めて地域で頑張っています。



日時 5月8日(金)午前10時～19日(火)午後1時30分、26日(火)午後1時30分

対象 市内在住で60歳以上の

定員 事前申込20人

持物 筆記用具



浜街道まつりに  
きた羊♪

場所・申込・問い合わせ  
シルバー人材センター  
☎ 0725・23・1007

あすとホールのお知らせ  
☎ 0725・20・6778

※特記のあるもの以外は無料

■辻笹アート教室「立体紙切  
リジオラマ」

日時

5月9日(土)午後1時～

定員 10人

対象 小学生

■和ランチサロン

離乳食の話、子育ての話、栄養士を囲んでなんでも相談会！

日時

5月19日(火)午前10時30分～午後0時30分

対象 未就学児と保護者

定員 事前申込12組

参加費 3000円(和ランチ・おみやげ付)

申込 ジモイク

■第100回記念 あすと歌

声サロン

日時 5月24日(日)午後2時～

定員 事前申込90人

参加費 1000円(お茶付・歌

本代1000円別途(初回のみ)

■演劇ワークショップ・辻笹のあすと de ACT 表現講座  
日時 5月22日(金)午後6時30分～

申込 電話または直接

■小川真先生のスポーツ万能キッズ〜てっぽう教室

開催日 5月30日(土)

内容・時間・対象

▼てっぽうの基礎練習！

午後2時～3時：年小児～小学2年生

▼逆上がりにちょうせん

午後3時30分～4時30分：年中児(前回りが出る)～小学3年生

〔共通事項〕

定員 各12人

持物 体育館シューズ

参加費 5000円

申込 ジモイク

■信太の森と葛の葉伝説展

陰陽師・安倍晴明の母・白狐の伝説をテーマに、信太の森に伝わる物語と歴史を紹介。

日時 5月30日(土)～6月7日(日)午前10時～午後6時

展示 葛の葉伝説の屏風絵・葛の葉一度の子別れほか

■アカデミー教室「受講生募集！」

入会金無料。受講料3か月

分前納制。無料体験1人1回可。※要予約。

▼着物リメイク教室

開催日時 第2・4木曜日

午後2時～4時30分

受講料 1万1220円

体験日 5月28日

▼子ども英会話教室

開催日時 第2・4金曜日

午後5時15分～6時15分

対象 年長児～小学2年生

受講料 1万3200円

体験日 5月22日・29日

▼ZUMBA教室無料体験

開催日時 第2・4木曜日

午後1時30分～2時30分

受講料 6600円

体験日 5月21日・28日

ジモイクはこちら



#おづみんを探そう！

(ヒント)

「母の日おづみん」は市内の関係機関連絡先が気になるみたい。

おづみんX @ozuminofficial



## イベントに参加しよう！

### ハヤブサ観察会

無料

関空泉大津ワシントンホテルで子育て中の「ハヤブサ」観察会です。

親鳥の見張りや餌やりの様子を窓越しに観察できるかもしれません。

巣のヒナの様子のライブ配信や、繁殖の歴史・写真パネルの展示もあります。

日程 5月10日(日)

場所 阪神高速・泉大津パーキングエリア海側11階展望ルーム

受付

関空泉大津ワシントンホテル1階玄関口ビー…午前9時15分～10時(高速道路利用の場合)

泉大津パーキングエリア海側11階…午前10時

問合せ 泉大津ハヤブサ・サポート倶楽部

☎ 090・2383・7204

詳しくはこちら



### ハンドメイド展示会&無料講習紹介！

「風街」で開催しているアメリカンフラワーやスタンドグラスなどの無料講習を紹介する展示会です。作品の販売やワークショップもあります。なお、当日利用できる1,100円分のチケットを、会場で1,000円で販売します。

のチケットを、会場で1,000円で販売します。

日時 6月13日(土)

午前10時～午後6時

場所 テクスピア大阪

来場者限定

風街無料講習会(6月16日(火)受付開始分)の先行予約

問合せ 泉大津中央商店街

アトリエかりん

☎ 090・8537・0717



お知らせ

募集

学習・講座

その他

イベント

## Information

▶住宅用火災警報器の相談は  
泉大津市消防署へ！  
泉大津市消防署予防係  
☎0725・33・4482



▶広報紙が届かない世帯の人は、  
秘書広報課へ電話  
または右のフォー  
ムから申し込んで  
ください。



☎秘書広報課



## 6月の資源ごみ収集日



「混ぜればごみ、分ければ資源」

| 可燃ごみ<br>収集曜日 | カン・ビン・<br>せとものなど    | 古紙類           | ペットボトル・容器<br>包装プラスチック |
|--------------|---------------------|---------------|-----------------------|
| 月・木コース       | 3日(水)、17日(水)        | 10日(水)、24日(水) | 毎週金曜日                 |
| 火・金コース       | 3日(水)、17日(水)        | 10日(水)、24日(水) | 毎週木曜日                 |
| 水・土コース       | 2日(火)、16日(火)、30日(火) | 9日(火)、23日(火)  | 毎週月曜日                 |

粗大ごみの収集(有料制)を希望する人は、粗大ごみ電話申込センターへ  
電話またはウェブで申し込んでください。

☎0800・123・5300(通話料無料)・☎0725・23・8522(携帯)

☎0800・500・5300(主に聴覚障がい者などが対象)



### ごみ減量に向けたスローガン「プロジェクト!! G-50 ジーゴジュウ」

R8年3月分

可燃ごみ量 791t  
1人あたりの一日の可燃ごみ量  
353.5g(目標339.9g)  
目標まで、あと13.6gです。

泉大津市「ごみ分別アプリ」配信中！  
収集日や分別区分、出し方などが簡  
単に確認できるアプリです。

詳しくはこちら▶



## 市で行っている市民相談一覧(無料)

※市外局番 0725

休館日や相談員の都合などにより、休みの場合  
がありますので、事前に問い合わせてください。

専門相談【要予約】 予約専用電話 ☎0725・23・4400

場所 市役所1階 市民相談室

予約方法 各種相談日の週初めの月曜日(祝日・振休の場合は火曜日)に午前9時～電話受付

|        |  |                    |   |
|--------|--|--------------------|---|
| 法律相談※  | 第2・4火曜日(5/12・26)・毎週木曜日 午後1時～5時           | 不動産相談              | 第2・4金曜日(5/8・22) 午後1時～3時                                 |
| 司法書士相談 | 第1金曜日(5/1) 午後1時～3時                       | 土地家屋調査士相談          | 第3金曜日(5/15) 午後1時～3時                                     |
| 税務相談   | 第2水曜日(5/13) 午後1時～4時                      | 特設人権相談<br>(人権擁護委員) | 第4水曜日(5/27)<br>午前10時～正午/午後1時～5時<br>※人権擁護委員の日に合わせて5月のみ拡大 |
| 行政書士相談 | 偶数月第1水曜日(6/3) 午後1時～3時                    | 特設労働相談             | 第3火曜日(5/19) 午後1時～3時                                     |
| 行政相談   | 奇数月第1水曜日(7/1) 午後1時～3時<br>※5月は振替休日のため相談なし |                    |   |

※法律相談については、1人1つの案件につき、1回限りの利用です。

|                             |          |  |                                  |
|-----------------------------|----------|--|----------------------------------|
| 市民生活応援窓口                    | ☎33・9254 | 月～金曜日 午前8時45分～午後5時15分                      | 市役所1階市民生活応援窓口                    |
| 消費生活相談                      | ☎33・1131 | 月～金曜日 午後1時～4時                              | 市役所1階消費生活センター                    |
| 高齢者総合相談                     | ☎21・0294 | 月～金曜日 午前9時～午後5時15分                         | 地域包括支援センター                       |
| 心配ごと相談                      | ☎21・9871 | 火曜日 午後1時30分～3時30分                          | 総合福祉センター                         |
| 教育相談                        | ☎31・4460 | 月～金曜日 午前9時～午後5時                            | 教育支援センター<br>心の相談ホットライン(☎26・0005) |
| 防火相談                        | ☎33・4482 | 毎日 午前9時～午後5時                               | 消防本部予防課(直通)                      |
| 福祉なんでも相談【要予約】               | ☎21・0294 | 第2金曜日(5/8) 午後3時～5時<br>第4金曜日(5/22) 午後1時～3時  | 地域包括支援センター                       |
| 一般相談、交通事故相談、<br>犯罪被害者相談     |          | 月～金曜日 午前10時～午後4時30分                        | 市役所1階市民相談室                       |
| 人権相談、女性相談、労働相談<br>就労相談【要予約】 | ☎33・1131 | 月～金曜日 午前9時～午後5時                            | 市役所4階人権くらしの相談課                   |
| カウンセラーによる<br>女性相談【要予約】      |          | 第1火曜日 ※5月は祝日のため相談なし<br>第3水曜日(5/20) 午後1時～4時 | 市役所1階市民相談室                       |
| 子育て相談<br>(児童家庭相談、ひとり親家庭相談)  | ☎33・1131 | 月～金曜日 午前8時45分～午後5時15分                      | 市役所1階子育て応援課                      |

## 今月の納税・納付

●固定資産税・都市計画税 …………… 第1期分

●介護保険料(普通徴収) …………… 5月分

# いずみおおつのキラリ★

このコーナーでは、泉大津市のキラリと輝く人財やさまざまな活動をご紹介します。

## ★ 教育委員会表彰 表彰者が決定しました

**団体表彰** いずみおおつし ちいき ぎょうどうぶ ぶ ぶ おつ ちゅうがっこう ほうそうぶ ほうそうぶ おーえー くらぶ  
 泉大津市地域合同ダンス部(ダンス) 小津中学校 放送部(放送) OA CLUB(ソフトボール) ※敬称略

### 個人表彰

|          |                                |
|----------|--------------------------------|
| 調べる学習    | からいわ はるか<br>唐岩 遥果              |
| 空手       | おかだ あゆき、きしべ れんと<br>岡田 歩輝、岸部 蓮斗 |
| サッカー     | たにかわ りょうた<br>谷川 涼汰             |
| ボクシング    | うえち けい<br>上地 樹                 |
| 絵画       | まえだ りんか<br>前田 梨花               |
| 柔道       | いはら みさと<br>井原 稔仁               |
| 三行詩コンクール | おびき ひなこ<br>尾関 日和子              |
| ハンドボール   | かわはら らいと<br>河原 徠斗              |

|         |                                  |
|---------|----------------------------------|
| 少年の主張   | なかむら しおり<br>中村 詩織                |
| 砲丸投げ    | ふじわら あきな<br>藤原 瑛奈                |
| 駅伝      | みつお れもん、くにもと らな<br>満尾 れもん、国本 羅愛  |
| アイスホッケー | わだ けいた<br>和田 佳大                  |
| 物理コンテスト | こてら けいた<br>小寺 啓太                 |
| 新体操     | さくらざわ はすみ<br>櫻澤 蓮実               |
| ダンス     | むらやま くれあ、もんげん ちさと<br>村山 来愛、門前 千智 |
| 剣道      | にかみ つぐみ<br>二上 愛実                 |

|      |                      |
|------|----------------------|
| 軟式野球 | むらた りいち<br>村田 莉一     |
| 学校医  | すぎもと けんしろう<br>杉本 憲志郎 |

ホームページはこちら



## 今月のワンポイント手話



今回の手話は「高校・生徒」

令和5年4月に手話言語条例が制定されました。手話を身近に感じてもらうため、皆さんに毎月、簡単な手話を紹介していきます。 **問合** 障がい福祉課



高校

右手2指を横に向け、額に沿って右に動かす。



生徒

- ①丸めた両手を右手は上、左手は下に胸に置き、
- ②右手は下、左手は上へ握りながら動かす。

## おおつっこ



子どもの笑顔を集集中!



**対象** 市内在住の小学校入学前の子ども(掲載は1回限り)

**応募方法・問合** 子どもの写真と名前(ふりがな)・生年月日、保護者名・住所・電話番号・保護者からのひとこと(60字以内)を記入し、次のいずれかで秘書広報課へ

ウェブ: 二次元コードから

メール: kouhou@city.

izumiotsu.osaka.jp

郵送: 〒595-8686

秘書広報課「おおつっこ」係



なかにし かい  
中西 夏生ちゃん  
令和2年7月生

いつも癒しをありがとう!  
心優しくお茶目な夏生ちゃんが大好きだよ♡これからも姉弟仲良く元気に育てね!



うつのみや みう  
宇都宮 未羽ちゃん  
令和元年10月生

いつもニコニコ♡  
表情豊かで面白いみーちゃん!  
これからも周りの人を笑顔にしてね♡





Izumitsu Town Topics



まちの話題

泉大津であったさまざまなできごとやイベントを、写真とともにお届けします。



オリアムエッセイ文学フォーラム2026

3月22日 テクスピア大阪

「第14回泉大津市オリアム随筆賞授賞式」および「オリアムエッセイ文学フォーラム」がテクスピア大阪で開催されました。有栖川有栖氏、玉岡かおる氏、吉村萬壱氏、室井滋氏による「オリアムエッセイ文学フォーラム」では、エッセイの魅力や楽しみ方について語り合いました。また今回が初めてとなる特別企画・室井氏による最優秀賞の朗読も実施されました。来場者からは「エッセイを書く際の大変良い参考になりました。」「室井さんの朗読により、作品に命が吹き込まれたようで、深く心を打たれた。」といった声が多く寄せられるなど、会場は感動に包まれました。

浜街道まつり灯籠作り

4月3日 のごぎりホール

浜街道まつりの25周年記念として、立体紙切り師の辻笙さんと子どもたちが、前夜祭の街道に並べる灯籠に切り紙を貼りました。かわいく、見ていて楽しい手作りの作品がたくさん出来上がりました。

毎月5日  
配信

広報紙LINEアンケートでプレゼント!



ころりん工房(旭町22-11)  
 ☎090-2381-9454  
 営業時間:午前10時~午後5時  
 定休日:月・木曜日、土・日曜日は不定休

ころりん工房

まんまるころりん  
(黄色)

抽選で1人!



「心まあるくおだやかに」をコンセプトに、1つ1つ心込めて手作りし、使われる人がほっこりする作品作りを心掛けています。ころりんショルダー、ころりんトート、ころりんリュックなど、あなたにピッタリのころりんを探してください! (素材:川島商事(株)「富士金梅®」を使用)

登録から応募への手順

1 LINEで登録

二次元コードを読み取るかIDを入力して友だち登録を行う。  
 ID: @izumitsu-city



2 応募

配信日までに広報紙を読み、毎月5日に配信されるアンケートに最後まで答えて抽選に参加!

防災行政無線が聞こえない! そんなときに役立つサービス

「電話で」  
「聞き逃し」を防ぐ!

防災行政無線自動応答サービス

みんなでやろう、くんれんを!  
 ☎0800-200-3890  
 (通話料無料)

防災行政無線の内容が聞き取れなかった場合、電話で聞き直すことができます。

「アプリで」  
「聞き逃し」を防ぐ!

コスモキャスト

iOSは  
こちら▶



Android  
はこちら▶



防災行政無線の内容が音声と文字でスマートフォンに届くアプリです。

電話に、ファクスに、  
災害情報が届く!

電話・ファクス防災情報配信サービス



自宅の電話とファクスで防災行政無線の放送内容を受け取れます。

市の情報

泉大津市  
LINE



泉大津市  
Facebook



おづみんX



泉大津市  
Instagram



バーチャル  
市役所  
手続きガイド



事前に知りたい手続きを  
調べられます!!