

更新手続きはお早めに！
マイナンバーカードと電子
証明書の更新手続きは、有効
期限の3か月前から市民課窓
口で行えます。
また、マイナンバーカードや
電子証明書の有効期限を迎え
る人には、期限の2～3か月
前をめどに、地方公共団体情
報システム機構（J-リーズ）
から、有効期限をお知らせする
「有効期限通知書」が同封さ
れた封筒が自宅に送付されま
すので、忘れずにお早めの更
新手続きをお願いします。
詳細はデジタル庁のホーム
ページをご覧ください。

市役所から
のお知らせ

マイナンバーカードの
有効期限・更新に関す
るお知らせ

更新手続きはお早めに！

マイナンバーカードと電子
証明書の更新手続きは、有効
期限の3か月前から市民課窓
口で行えます。

また、マイナンバーカードや

電子証明書の有効期限を迎え
る人には、期限の2～3か月
前をめどに、地方公共団体情
報システム機構（J-リーズ）
から、有効期限をお知らせする

「有効期限通知書」が同封さ
れた封筒が自宅に送付されま
すので、忘れずにお早めの更
新手続きをお願いします。

詳細はデジタル庁のホーム
ページをご覧ください。

事前登録対象者
・本市の住民基本台帳に登録
されている人

事前登録対象者

※事前登録に必要なものな
ど、詳細はお問い合わせくだ
さい。

この制度により、不正請求
があった場合の早期発見が可
能になり、個人情報等の不正使
用を防止する効果が期待でき
ます。

代理人や第三者などからの
請求により住民票の写しなど
を交付した場合、事前登録を
した人に交付の事実を通知す
る制度です。

本人通知制度の
登録について

問合 市民課

ホームペー
ジ
はこちら



関係機関連絡先(市外局番0725)

市役所	☎ 33・1131
消防本部	☎ 21・0119
市民活動支援センター (おづぷらざ)	☎ 24・9016
にんじんサロン	☎ 21・6555
総合福祉センター	☎ 23・1390
地域包括支援センター	☎ 21・0294
教育支援センター	☎ 31・4460
図書館(シーブラ)	☎ 58・6856
織編館	☎ 31・4455
池上曾根弥生学習館	☎ 20・1841
勤労青少年ホーム	☎ 32・6432
南公民館	☎ 33・1764、☎ 33・1300
北公民館	☎ 23・0505、☎ 23・0566
総合体育館	☎ 33・1200
保健センター	☎ 33・8181
地域子育て支援センター	☎ 23・0012
シーパspark	☎ 99・8550
市立周産期 小児医療センター	☎ 32・5622
泉大津急性期メディカルセンター	☎ 0570・02・1199

・本市の戸籍に記載されてい
る人

問合 市民課

公共下水道管の
つまりなどの連絡先

公共下水道の
トラブル発生か
ら解消までをワ
ンストップ化する事業を開始
しました。

市で管理する公共汚水桧、
取付管、公共下水道管のつまり
や故障は、次の連絡先にお問い
合わせください。



連絡先

公共下水道管路施設包括維持
管理業務 共同企業体
(代表者) 車合環境設備(株)

☎ 0725・31・1119

小・中学校

新1年生入学手続き

■小学校(小学校就学届)

期間 1月8日(木)～16日(金)

(土・日曜日・祝日を除く)

提出先 就学予定先の小学校

※小学校就学届・小学校

就学届は令和7年11月に送付

済み

■中学校(中学校入学届)

期間 1月21日(水)～28日(水)

(土・日曜日を除く)

提出先 在学中の小学校

※中学校入学届・中学校

入学届は1月中旬に発送予定

問合 指導課



在宅医療廃棄物(ペン型自己注射器など)の捨て方

問合 環境課

在宅で使う注射の針やペン型の注射器が、誤って
家庭ごみに出される事例が発生しています。

針をそのまま出すと、収集や選別作業中にけがを
するおそれがあります。廃棄する使用済みの注射針
は家庭ごみには出せませんので、処方された医療
機関または購入した薬局へお問い合わせください。

家庭ごみに出せるもの

針を外した本体(注射器
部分)、針を外したパック・
チューブ類

マイナンバーカード
交付時間外窓口



マイナンバーカードの交付通
知はがきが届いた人で、開庁時に
受け取りができない人は、下記の
交付窓口をご利用ください。

日時 2月1日(日)
午前9時～11時30分

持物 交付通知書(はがき)、通知
カード、本人確認書類、住民
基本台帳カード(お持ちの人)

※本人の来庁が原則です。証明書発行
などの通常業務は実施しません。受け
取りまでに時間を要したり、受付終了
時間を早める場合があります。



情報かわら版

お知らせ

確定申告などに使用する、令和7年1月1日～12月31日に納付された国民健康保険料・介護保険料・後期高齢者医療保険料の納付済額証明書を納付義務者に1月下旬頃、送

納付済額証明書の記載内容を変更します

詳しくは
こちら



TEL 0725・23・1393
社協ボランティアセンター

【対象】 市内在住の65歳以上
【持物】 筆記用具・本人確認書類
（マイナンバーカードなど）
【問合】

【日時】 1月20日（火）午後1時30分～2時30分
【場所】 総合福祉センター
【内容】 納付済額証明書の記載内容を変更します。確定申告などに使用する、令和7年1月1日～12月31日に納付された国民健康保険料・介護保険料・後期高齢者医療保険料の納付済額証明書を納付義務者に1月下旬頃、送



介護予防いきいきポイント事業登録説明会

無料

付します。なお、納付済額証明書に納付額の合計欄がなくなりまし使用の際は、特別徴収額と普通徴収額を合計した金額をご利用ください。【問合】 保険年金課、高齢介護課

【例】納付済証明書の納付額記載欄 （掲載スペースの都合上一部を省略）

普通徴収分1万円＋特別徴収分2万円を合計した3万円が納付額となります。

〇〇保険料	普通徴収分	特別徴収分
合計	10,000	20,000

ごみや廃材などの野焼きは法律で禁止されています

野焼きは、健康や生活環境に悪影響を与えるだけでなく、火災の原因にもなります。ごみは、決められた方法で可燃ごみとして出してください。【問合】 環境課

鉛製給水管に関するお知らせ

■バケツ1杯程度の水は、飲用以外にご使用ください

鉛製給水管を使用している場合、流水状態では毎日飲んでも健康に問題ありませんが、長時間滞留していると、ごく微量の鉛が溶出します。朝一番や旅行などで長期間使わなかったときには、バケツ1杯程度の水を飲用以外にご使用ください。



■鉛製給水管の解消にご協力を

昭和63年8月以前に家を建て、そのまま使用している場合は、鉛製給水管を使用している可能性があります。鉛製給水管の使用場所は、市配水管から宅内の水道を止めるための止水栓までの間が一般的です。市配水管の分岐から蛇口までの配管の取り替えは、個人で行うこととなっています。

水道管を寒さから守ろう

【問合】 水道課

気温がマイナス4度以下になると、水道管が凍ったり破裂したりする可能性があります。早めに水道管の冬支度を済ませてください。

■凍結しやすい水道管

- 水道管がむき出しになっている
- 北向き ● 風当たりが強い

■予防方法

むき出しになっている水道管や蛇口の部分（写真①）に布などを巻きつけて保温（同②）し、雨などで濡れないように上からビニールなどを巻いておく効果があります（同③④）



■凍結した場合

水道管や蛇口が凍り、水が出ないときは、凍っている箇所にタオルや布をかぶせ、その上からぬるま湯をゆっくりとかけてください。直接お湯をかけると、水道管が破裂することがあります。

凍結後に水道管が破損した場合、水道メーターの近くにある止水栓（元栓）で水を止め、布などで応急処置を行い、すぐに市指定給水装置工事業者に修理を依頼してください。

工事業者一覧はこちら



取り替え工事は、市指定の給水装置工事業者もしくは水道課までお問い合わせください。なお、より安心して水道水を利用してもらうために、市

【問合】 水道課
配水管の布設替えや漏水修理の際は、給水管をポリエチレン製に取り替えるなど、鉛製給水管の解消を進めています。

令和7年分所得税の確定申告について

申告書は、国税庁ホームページ「確定申告書等作成コーナー」で作成できます。

提出は簡単、便利なスマホ申告がおすすめです！

確定申告

検索

ホームページは
こちら

■郵送などで提出の場合

・提出用のみ送付（控用には収受日付印の押なつを行いません）。

■申告書送付先

〒540-8543 大阪市中央区大手前1-5-44 大阪合同庁舎1号館
大阪国税局業務センター大手前分室

■申告書作成会場を利用する場合

・自身のスマートフォンで申告書を作成します。

持物 スマートフォンとマイナンバーカード、2種類のパスワード

申告書作成会場 テクスピア大阪

開設期間 2月16日(月)～3月16日(月) ※土・日曜日・祝日を除く。

相談受付時間 午前8時30分～午後4時 ※来場者数の状況に応じ、早めに受け付けを終了する場合があります。

入場整理券 国税庁LINE公式アカウントから事前発行。または会場で当日発行。

■国税庁LINE公式アカウント

・確定申告期の来場予約ができます。
・「医療費控除」、「ふるさと納税」などの情報をタイムリーに受け取れます。

LINEは
こちら

問合 泉大津税務署 ☎0725・33・5601

賃貸用資産の償却資産
申告について

■共同住宅・駐車場などの不動産賃貸業を営む人へ

賃貸用資産の所有者で、確定申告で減価償却費として必要経費に算入できる事業用資産を所有する場合は、毎年1月1日現在の資産状況を所在地の市町村に申告が必要です。

申告対象となる主なもの

駐車場などのアスファルト舗装、フェンス、ごみ置場、受変電設備、発電機設備、外灯、門・塀、緑化施設などの外構工事、ルームエアコン、太陽光発電設備など

■賃貸物件などのテナント事業を営む人へ

テナント側が取り付けた内装や建設設備などは、テナント側が償却資産として申告が必要です。

テナント側が申告するもの

内装（床・内壁・天井など）、外装、造作、建具、電気設備、衛生設備、屋内ガス設備、屋内給排水設備、冷暖房設備、消火設備など

償却資産申告書提出期限

2月2日(月)

・申告が必要と思われる事業者には申告書を送付しています。

・所得税または法人税に関する書類について、閲覧調査を行うことがあります。

電子申告について
償却資産は電子申告が可能です。詳しくはeLTAX（エルタックス）のホームページをご確認ください。

問合 税務課

募集

中小企業退職金共済
加入促進補助金

中小企業退職金共済（中退共）制度は、中小企業のための国の制度です。利用することで、管理が簡単な退職金制度が手軽に作れます。

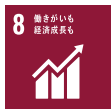

市では、単独で退職金制度を設けることが困難な事業所に対して、掛金の一部を補助しています。

対象

- 次のすべてに該当する事業所（1月下旬に案内文と補助金交付申請書を送付予定）
- ①市内に事業所を有している
 - ②常時雇用する従業員の数が30人以下
 - ③事業主負担において退職金

共済制度に加入している

④市税を完納している

補助額

従業員1人につき、月額掛金10%に納付月数を掛けた額（月額掛金補助500円上限）

補助期間

事業主が契約した日の属する月から3年間

問合

制度について…（独）勤労者退職金共済機構・中小企業退職金共済事業本部 ☎03・6907・1234

補助金について…人権くらしの相談課

制度について



補助金について



子ども服を集めています！

毎年大好評の交換会を開催！

そのまま捨てる

と「ごみ」になるけれど、もう一度使うことで「ごみ」を減らすことができます。



事前提供を受け付けています。



すので、着られなくなった子ども服があればご協力をお願いします。

子ども服の交換会

開催日 2月7日(土)

※詳細は広報紙2月号でお知らせします。

問合せ 環境課

詳しくはこちら



泉大津市スポーツ施設運営委員会 市民委員を募集します

市スポーツ施設の管理運営を審議いただく「スポーツ施設運営委員会」の市民委員を募集します。

資格

満20歳以上(令和8年4月1日時点)で市内在住・在勤・在学の人(ただし、市議会議員、市の附属機関などの委員、市職員は応募不可)

報酬 あり(市の規定による)

募集人数 1人(委員総数5人)

活動内容

「スポーツ施設運営委員会」で、総合体育館ほかスポーツ施設の管理運営について、必要な事項を審議

任期 令和10年3月31日まで(再任あり)

選考方法 申込書および小論文(「泉大津市におけるスポーツ施設と地域団体との関係性について」をテーマに800字以内。添付資料はつけない)の書類選考および面接審査(予定。申込者に詳細通知)

申込・問合せ

2月13日(金)までに書類を郵送または直接生涯学習課

市営住宅入居者募集

募集住宅

汐見町市営住宅1戸、虫取市営住宅2戸、助松市営住宅3戸、河原町市営住宅4戸

公開抽選日時・場所

2月12日(木)午前10時～市役所1階101会議室

入居日 4月1日(水)

申込 1月16日(金)から建築住宅課で配布する申込書を1月30日(金)(当日消印有効)までに所定の封筒で郵送(持参不可)

問合せ 建築住宅課

自衛官候補生の募集

所要の教育を経て、3か月後に2等陸・海・空士に任用。任用期間終了後は民間企業への就職または引き続き自衛官として勤務を希望する場合は、選考により2年を任期として継続任用されます。

応募資格 日本国籍を有し、採用予定月の1日現在、18歳以上33歳未満

受付 通年

問合せ 自衛隊大阪地方協力本部 岸和田地域事務所

072-426-0902

学習・講座



泉大津急性期メディカルセンター 市民講座

無料

講座・テーマ名・開催日時

① 1月30日(金)午後3時～

我慢していませんか? あなたの「その不快感」骨盤臓器脱について

② 2月19日(木)午後3時～肩の痛みについて

共通事項

場所 泉大津急性期メディカルセンター

定員 各日100人程度

問合せ 泉大津急性期メディカルセンター 地域医療連携室

日曜日・祝日を除く午前9時～午後5時

0570-02-1199

詳しくはこちら



ファミリー・サポート・センター定期講習会

無料

地域で子育てを応援します!

保育施設や習い



事への送迎・学童保育終了後の預かりなどの支援をおこないます。両会員とも講習の受講と登録が必要。

日時 1月25日(日)～29日(木)午前9時30分～正午

※依頼会員は25日のみ

場所 総合福祉センター

対象

・依頼会員(援助してほしい人)：原則、市内在住で生後

3か月～小学6年生の子どもがいる人

・提供会員(援助を行いたい人)：市内および隣接する市・町に在住し、自宅やおやこ広場などで子どもを預かることができる人

・両方会員：依頼会員と提供会員の両方を兼ねる人

持物 3cm×2.5cmサイズの顔写真2枚、印鑑

申込・問合せ

1月21日(水)までに、ウェブまたはメール、電話でいずみおつファミリー・サポート・センター

※1月末日までに提供会員・両方会員に登録した人には地域デジタルポイントを5000ポイント付与します。

0725-22-4152

famisapo@syakyou.or.jp

申し込みはこちら



／あなたの力を生かしてみませんか／



令和8年度 泉大津市会計年度 任用職員(非常勤)募集



保育士

●市立保育所・幼稚園・認定こども園での勤務

資格 保育資格または幼稚園教諭免許状の両方またはいずれかを有する人

募集人数 25人

勤務曜日 月曜日から土曜日の間でシフト制

選考方法 面接(1月25日(日))

申込 1月13日(火)までに提出書類をこども育成課へ持参または郵送

担当課 こども育成課

就労支援相談員

資格 ・標準レベルのキャリアコンサルタント以上の資格を有する人、または3年以上の就労支援業務経験を有する人
・パソコン操作のできる人(簡単な文書作成・表計算など)

募集人数 1人 **勤務時間** 週約29時間(指定がないとき)

選考方法 面接(2月7日(土))

申込 1月8日(木)～29日(木)(必着)に提出書類を生活福祉課へ持参または郵送

担当課 生活福祉課

看護師

●市立保育所・幼稚園・認定こども園での勤務

資格 看護師または准看護師の資格を有する人

募集人数 3人

勤務時間 月曜日から土曜日の間でシフト制

選考方法 面接(1月25日(日))

申込 1月13日(火)までに提出書類をこども育成課へ持参または郵送

担当課 こども育成課

歯科衛生士・看護師

資格 歯科衛生士、看護師の資格を有する人

募集人数 各1人 **勤務時間** 週29時間

業務内容 妊産婦・乳幼児の相談・指導・訪問など、母子保健事業を中心に関連業務の企画および実施およびその他一般事務

選考方法 面接(2月7日(土))

申込 1月5日(月)～23日(金)(必着)に提出書類を子育て応援課へ持参または郵送

担当課 子育て応援課

介助員・特別支援員

●市立保育所・幼稚園・認定こども園での勤務

資格 介護職員初任者研修修了者(旧ホームヘルパー2級以上)、介護福祉士など、介護・福祉に関わる資格、もしくは保育士資格各種教員免許を有する人

募集人数 5人

勤務時間 月曜日から土曜日の間でシフト制

選考方法 面接(1月25日(日))

申込 1月13日(火)までに提出書類をこども育成課へ持参または郵送

担当課 こども育成課

介助員・特別支援員

●市内小・中学校での勤務

資格 資格は問いません。教員免許、保育士または介護職員初任者研修(旧ヘルパー2級)以上の資格、または、その他医療・福祉・教育関係の資格を有すれば、なおよい

募集人数 10人程度

選考方法 面接(2月21日(土))

申込 1月6日(火)～30日(金)(必着)に申込書を指導課へ持参、または郵送

担当課 指導課



共通事項

資格 令和8年4月1日現在で65歳未満の人 **任期** 令和8年4月1日～令和9年3月31日

報酬・雇用条件など

各職種の「泉大津市会計年度任用職員採用試験要領」を参照

試験要領・申込書の配布

担当課窓口または市ホームページからダウンロード

提出書類 市所定のエントリーシート、受験票、各資格、免許を証明する書類の写し

市職員の募集
などはこちら



介護給付適正化 業務専門員

資格 ・介護支援専門員または看護師の資格を有し、保有資格の実務経験が1年以上ある人
・パソコン操作のできる人(簡単な文書作成・表計算など)

募集人数 1人

勤務時間 週約29時間(指定がないとき)

選考方法 面接(2月7日(土))

申込 1月8日(木)～29日(木)(必着)に提出書類を高齢介護課へ持参または郵送

担当課 高齢介護課

介護認定調査員

資格 ・介護支援専門員・看護師・介護福祉士・介護職員初任者研修修了者(旧ホームヘルパー2級以上)のいずれかの資格を有し、介護保険認定調査員もしくは保有資格の実務経験が1年以上ある人

・普通自動車の運転ができる人(AT車限定可)

・パソコン操作のできる人(簡単な文書作成・表計算など)

募集人数 3人 **勤務時間** 週約29時間(指定がないとき)

選考方法 面接(2月7日(土))

申込 1月8日(木)～29日(木)(必着)に提出書類を高齢介護課へ持参または郵送

担当課 高齢介護課

登録制職員(有資格者)の募集

職種 保健師、看護師、保育士

募集人数 いずれの職種も若干名

業務内容

- ・**保健師**:乳幼児健診における保健指導、健康相談、その他母子保健事業に関する業務
- ・**看護師**:乳幼児健診における、身体計測、診察介助、その他母子保健事業に関する業務
- ・**保育士**:発達支援教室運営補助、支援に関するファイルの作成・整理の実施

勤務日

・**保健師、看護師**:月4～5回程度

・**保育士**:平日のうち、毎週金曜日

午前9時～正午(月4回程度)

上記に加え、月2回程度金曜日午後1時～4時

選考方法 面接(随時)

申込 履歴書、資格証明書の写しを子育て応援課へ随時

担当課 子育て応援課

#おづみんを探そう!

紙面のどこかにスペシャルおづみんが隠れています!



広報いずみおおつの毎号の表紙に、季節の姿に変身したおづみんが登場しているのを知っていますか?

紙面のどこかに、表紙と同じスペシャルおづみんが隠れているから、探してみてください。答えはおづみんXでお知らせします。

〈ヒント〉

今月は「コマ回しおづみん」が登場!「コマ回しおづみん」は、シーパsparkのイベントが気になるみたい。

WANTED



おづみんX @ozuminofficial

落語で笑って楽しく学 ぶ！消費者トラブル対 策講座

無料

賢い消費者になろう

消費者トラブルは年々巧妙化し、被害が後を絶ちません。消費者トラブルの手口や対策方法について、落語で笑って楽しく学びませんか。

日時

2月3日(火)午後1時30分～3時

場所 テクスピア大阪

対象

市内在住・在勤・在学の人
定員 100人程度(申し込み多数の場合は抽選)

講師 桂花團治氏

申込・問合せ

参加者の氏名、住所、電話番号を記入のうえ、1月23日(金)(必着)までに、いずれかの方法で人権くらしの相談課

▼ウェブ二次元コードから

▼郵送 〒595-1868 6人

権くらしの相談課 市民消費者講座担当

TEL 0725・33・1131

FAX 0725・21・0412

申し込みは
こちら



お知らせ

募集

南公民館のお知らせ

TEL 0725・33・1764

運動ができる体づくり教室 あつまれ うんどうの森 (全5回)

いろいろな運動遊びを行い、とび箱&鉄棒を好きになってもらう教室です。

日時 2月12日～3月12日の

毎週木曜日 午後4時30分～5時30分

対象 市内在住の年少児

定員 8人

受講料 500円

申込・問合せ

1月8日(木)～2月5日(木)



桂 花團治氏



学習・講座

申込開始日午前9時から受講料を添えて家族が直接南公民館。受付開始時に定員を超える場合は、その時点で受け付けを終了し、抽選。

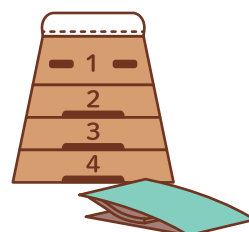

北公民館のお知らせ

TEL 0725・23・0505

気軽にボクササイズ(全6回)

脂肪燃焼と筋肉量を増やす効果があると考えられている健康講座です。

日時 1月16日・23日、2月6日～27日の各金曜日 午後1時～2時

定員 先着20人

受講料 500円

持物 ヨガマットまたはバスタオル・タオル・上履き

申込開始日 1月6日(火)

■初心者のための卓球教室(全4回)

卓球を始めてみたい人、基本を学びたい人、楽しく卓球

をしながら技能を習得しましょう。

その他

日時 1月17日・24日、2月21日・28日 各土曜日 午前10時～11時30分

定員 先着10人

受講料 400円

持物 タオル・上履き

申込開始日 1月6日(火)

子ども体験学習「チョコス

ーツ教室」

バレンタインデーに向けて

チョコマフィンを作って可愛

くラッピングします。

日時 2月8日(日)午後1時

～4時

対象 市内在住の小学生(3年

生以下は保護者同伴)

定員 先着6人

参加費 1300円(材料費込)

持物 エプロン・三角巾・布巾・

持ち帰り用袋・筆記用具・上履

き・マスク

申込期間

1月8日(木)～18日(日)

〈共通事項〉

対象 市内在住・在勤の人



イベント

申込 各申込開始日の午前9時から受講料を添えて直接北公民館

歴史こぼれ話

(豊臣兄弟および泉州)

■第1回テーマ「信長・秀吉と

泉州」

日時 2月7日(土)午前10時

～正午

場所 テクスピア大阪

定員 当日先着60人

受講料 500円(当日支払)

問合せ 都市づくり政策課

詳しくは
こちら

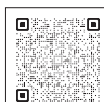

その他



救命講習会

無料

命を守るために学ぼう

心肺蘇生やAED

の使い方、けが

の手当てなど、応

急手当を習得できる講習。参

加者には、消防署から「普通救

命講習修了証」が発行されま

す。





日時 1月22日(木)午後1時
30分～4時30分
場所 消防本部
対象
市内在住・在勤・在学の人
定員 先着30人
持物 筆記用具
申込・問合せ
1月5日(月)～20日(火)に
ウェブまたは電話で社協ボラ
ンティアセンター
Tel 0725・23・1393

詳しくは
こちら

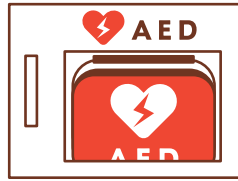

**府立南大阪高等職業技
術専門学校 生徒募集・見
学会開催**
無料

■4月入校生募集

募集概要

自動車総合技術科、電気主任
技術科、情報通信科、Web
プログラミング科、化学ビジ
ネス科、空調設備科

▼2月選考
願書受付 1月26日(月)までに
ハローワーク
▼3月選考
願書受付 1月27日(火)～3月
9日(月)にハローワーク
＜共通事項＞
場所 府立南大阪高等職業技
術専門学校(和泉市テクノスTEE
ジ2-3-15)
問合せ 府立南大阪高等職業技
術専門学校
Tel 0725・53・3005
Fax 0725・53・3015

詳しくは
こちら



**「水」からつながる何で
も博覧会**
無料

**第22回「私の水辺」泉北地域交
流会**
「水」に関する活
動・研究を行って
いる団体や個人による取り組
みの紹介、パネル展示など。



日時 2月7日(土)午前10時
～午後3時
場所 泉北府民センタービル
問合せ 大阪府鳳土木事務所地
域支援・防災グループ
Tel 072・273・0123

詳しくは
こちら



献血にご協力を

献血は命を救え
る身近なボラン
ティアです。
日時 1月25日(日)午前10時
～午後4時
場所 総合体育館
問合せ 献血推進協議会
Tel 0725・23・1393

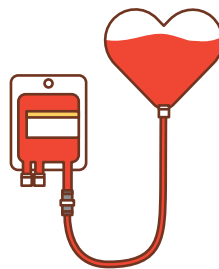

**災害ボランティア
研修会**
無料

**大規模災害に備える地域とボ
ランティアの力**

大規模災害発生時に求めら
れる被災者支援の実態を学
び、地域やボランティアが果
たす役割を考えます。支援の
基本姿勢や連携の大切さを理
解する講演です。

日時 2月6日(金)午後3時
～4時30分
場所 総合福祉センター
定員 60人
申込・問合せ ウェブまたは電話
で社会福祉協議会
Tel 0725・23・1393

詳しくは
こちら



日赤健康生活支援講習
無料

健康寿命を延ばしましょう！
日時 1月29日(木)午後1時
30分～2時30分
場所 総合福祉センター
対象
市内在住または在勤の人
定員 先着30人
内容
① 健やかな高齢期を迎えるた
めに
② 高齢期に起こりやすい病気
や事故の予防
③ 体操
申込 1月23日(金)までにウェ
ブ、電話または直接総合福祉
センター
問合せ 日赤泉大津市地区事務
局(社会福祉協議会内)
Tel 0725・23・1393

詳しくは
こちら



**ボランティアサロン
ハートちゃん**

**ボランティアに参加しません
か？**
今回は手提げかばんに認知
症サポーターのキャラクター
「ロバ隊長」のステシル体験
を行い、認知症の人と一緒に
楽しむボランティアについて
お話ししましょう。
希望者には飲み物とお菓子
を100円で提供します。
日時 1月27日(火)午後1時
30分～4時
場所 総合福祉センター
定員 10人(ただし手提げかば
ん作成のみ)
材料費 200円
申込 1月20日(火)までに社
協ボランティアセンター
Tel 0725・23・1393



弥生文化博物館のお知らせ
Tel 0725・46・2162

入館料

1月23日(金)まで：一般310円
65歳以上・高大生210円

24日(土)から：一般340円、65歳以上・高大生260円

■弥生文化よもやま話(全6話)

日時 第4話：1月10日(土)

第5話：1月17日(土)

各日午後2時～3時30分

■やよいミュージアムコンサート

日時 1月11日(日)午後2時～3時30分

■こどもファーストディ「みんないっしょに考古楽！」

考古楽カードで遊ぼう
日時 1月17日(土)午後2時～3時30分

■木曜大学大学院・第4講(全6回)

日時 1月22日(木)午後2時30分～4時

■冬季企画展 とんぼ玉100人展 書芸×工芸

期間

1月24日(土)～3月22日(日)

※2月3日(火)から改修工事

お知らせ

募集

学習・講座

その他

イベント

のため、第1展示室は3月末日(予定)、第2展示室は3月2日(月)まで閉鎖します。

あすとホールのお知らせ

Tel 0725・20・6778

※特記のあるもの以外は無料

■旭堂南龍 講談の会

日時 1月10日(土)午後5時～6時

定員 30人(未就学児不可)

参加費 500円(お茶付き)

■和ランチサロン

離乳食の話、子育ての話、栄養士を囲んでなんでも相談会！

日時 1月13日(火)午前10時30分～午後0時30分

対象 未就学児と保護者

定員 事前申込12組

参加費 300円(おいしい和ランチ・おみやげ付)



■おづっこ寄席～桂九雀の落語と子ども寄席

日時 1月18日(日)午後2時～

内容 紙切りパフォーマンス、落語寄席(一部未就学児入場不可)、保育あり

入場料 前日までの予約1000円(当日1200円)、中学生以下無料

チケット発売場所 あすとホール

■小川真先生と親子でスポーツ！

開催日・内容 1月16日(金)ボールで遊ぼう

2月5日(木)マットで遊ぼう

対象・時間 ①お座りができる2歳児と保護者：午前10時～10時40分

②2～4歳児と保護者：午前11時～11時40分

定員 事前申込各10組

参加費 ①200円②500円

■第98回あすと歌声サロン

日時 1月25日(日)午後2時～

定員 事前申込90人

参加費 1000円(お茶付歌本代1000円別途(初回のみ))

■あすとNEO～新たなコミュニティを目指して

0才～保護者と一緒に映像やアートを楽しむイベント

「シアターデビュー」～ふわふわもこもこ毛布の国

日時 2月1日(日)午前10時～午後3時

関空

ニュース

<https://www.kansai-airport.or.jp/>

毎年好評 関西エアポートデジタルカレンダー 2026年版が公開されました！

関西国際空港・大阪国際空港・神戸空港の魅力を感じられる風景や航空機の姿を中心に、旅のワクワクを映した情景や季節の移ろいとらえた風景など、魅力あふれる写真を厳選！

スマートフォンやパソコンのデスクトップ、壁紙としてお使いいただけます。ぜひ皆さんの日常に取り入れてみてくださいね♪



©Kansai Airports SORAYAN

ダウンロードはこちら



対象 未就学児と保護者
定員 事前申込50組



■アカデミー教室受講生募集！

入会金なし。受講料3か月

分前納制。無料体験1人1回(体験日前日までに要事前予約)

▼はじめての水墨画

体験日 1月15日(木)・29日(木)

開講日時 第1・3木曜日 午後1時30分～3時30分

受講料 9900円(6回・3か月分)

▼アーリーバードギター教室

体験日 1月21日(水)

持物ギター



曾禰神社に
初詣にきた羊〜♪

エキゾチックキッチン参加者募集！

市内にある外国料理店「インドレストラン & バー シタル 泉大津店」を訪問し、カレーやチャパティなど料理の作り方やインドの歴史・食文化について学びます。試食もあり、レシピを覚えてもらうことができます。「食」を通じて身近にある異文化を体験してみませんか？
詳しくは市ホームページをご覧ください。



日時 1月26日(月)午前10時～午後1時

場所 インドレストラン&バー シタル 泉大津店

対象 泉大津国際交流協会会員(申込時に入会する人も可)

定員 14人

参加費 ・会員:500円

・新規入会者:1,500円(会費1,000円+参加費500円)

申込 1月20日(火)までにウェブ

問合 泉大津国際交流協会事務局

TEL 0725・21・6555



※イメージ

詳しくはこちら



開講日時 月2回 水曜日 午
後7時30分～8時30分
受講料 1万1220円(6回・
3か月分)
▼リズムで楽しく健康体操
体験日 1月23日(金)
開講日時 第2・4金曜日 午
前10時30分～11時30分
受講料 4620円(6回・3か
月分)

月分
▼あすとキッズダンス教室
体験日 1月14日(水)・21日
(水・28日(水))
開講日時 毎週水曜日
①午後4時～5時
②午後5時10分～6時10分
受講料 1万5840円(12回・
3か月分)

役立つ・楽しい

イベント いっぱい！

令和8年

泉大津市消防出初式

消防職員と消防団員による一斉放水やはしご演技、幼年消防クラブ員による誓いの言葉や演技など。

日時 1月11日(日)

午前9時30分～11時(雨天時、市役所にて式典のみ実施)

場所 東雲公園グラウンド

問合 警防課 警備係



未来を奏でる

無料

子どもを信じる大人であるために

泉北・堺市地区PTA協議会研究大会

【第一部】

泉大津市吹奏楽団と3中学校合同吹奏楽部によるコラボ演奏。

【第二部】

「子どもたちの可能性を広げて、生き抜く力をつけるために、大人ができること、子どもを信じ続けるためには」をテーマとした講演会。

日時 2月15日(日)午後2時開演

場所 テクスピア大阪

問合 生涯学習課

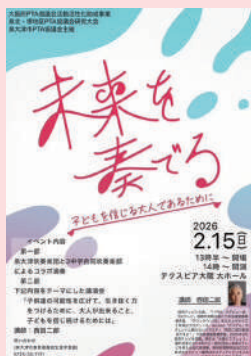

楽しく学べる！緊急時対応

その時、あなたはどうか動く？ 無料

急な体調不良、夜間や休日にごに相談し、どう対応すればよいかわかったことはありませんか？

そんな悩みをコントと講演で楽しく学び、解消しましょう！

日時 3月7日(土)

午後2時～4時

場所 テクスピア大阪

対象 市内在住・在勤の人

定員 300人

申込 1月26日(月)からウェブまたは電話、ファクスで泉大津市医師会

問合 泉大津市医師会

TEL 0725・32・2536

Fax 0725・23・0056

申し込みはこちら



Information

▶ 住宅用火災警報器の相談は
泉大津市消防署へ！

泉大津市消防署予防係

☎ 0725・33・4482



▶ 広報紙が届かない世帯の人は、
秘書広報課へご連絡いただく
か、右の申し込み
フォームからお申
し込みください。

☎ 秘書広報課



2月の資源ごみ収集日

「混ぜればごみ、分ければ資源」

可燃ごみ 収集曜日	カン・ビン・ せとものなど	古紙類	ペットボトル・ 容器包装プラスチック
月・木コース	4日(水)、18日(水)	11日(祝)、25日(水)	毎週金曜日
火・金コース	4日(水)、18日(水)	11日(祝)、25日(水)	毎週木曜日
水・土コース	3日(火)、17日(火)	10日(火)、24日(火)	毎週月曜日

粗大ごみの収集(有料制)をご希望の人は、**粗大ごみ電話申込センター**へ
電話もしくはインターネットでお申し込みください。

☎ 0800・123・5300(通話料無料)・☎ 0725・23・8522(携帯)

Fax 0800・500・5300(主に聴覚障がい者などが対象)



ごみ減量に向けたスローガン「プロジェクト!! G-50 ジーゴジュウ」

R7年11月分

可燃ごみ量 740t
1人あたりの一日の可燃ごみ量
340.7g(目標339.9g)
目標まで、あと0.8gです。

マイバッグやマイボトルを利用
してプラスチックごみを減
らしましょう。



市で行っている市民相談一覧(無料)

※市外局番 0725

休館日や相談員の都合などにより、休みの場合
がありますので、事前にお問い合わせください。

専門相談【要予約】 予約専用電話 ☎ 0725・23・4400

場所 市役所1階 市民相談室

予約方法 各種相談日の週初めの月曜日(祝日・振休の場合は火曜日)に午前9時～電話受付

法律相談※	第2・4火曜日(1/13・27)・毎週木曜日 午後1時～5時	不動産相談	第2・4金曜日(1/9・23) 午後1時～3時
司法書士相談	第1金曜日 午後1時～3時 ※閉庁日のため相談なし	土地家屋調査士相談	第3金曜日(1/16) 午後1時～3時
税務相談	第2水曜日(1/14) 午後1時～4時	特設人権相談 (人権擁護委員)	第4水曜日(1/28) 午後2時～4時
行政書士相談	偶数月第1水曜日(2/4) 午後1時～3時	特設労働相談	第3火曜日(1/20) 午後1時～3時
行政相談	奇数月第1水曜日(1/7) 午後1時～3時		

※法律相談については、1人1つの案件につき、1回限りの利用です。

市民生活応援窓口	☎ 33・9254	月～金曜日 午前8時45分～午後5時15分	市役所1階市民生活応援窓口
消費生活相談	☎ 33・1131	月～金曜日 午後1時～4時	市役所1階消費生活センター
高齢者総合相談	☎ 21・0294	月～金曜日 午前9時～午後5時15分	地域包括支援センター
心配ごと相談	☎ 21・9871	火曜日 午後1時30分～3時30分	総合福祉センター
教育相談	☎ 31・4460	月～金曜日 午前9時～午後5時	教育支援センター 心の相談ホットライン(☎ 26・0005)
防火相談	☎ 33・4482	毎日 午前9時～午後5時	消防本部予防課(直通)
福祉なんでも相談【要予約】	☎ 21・0294	第2金曜日(1/9) 午後3時～5時 第4金曜日(1/23) 午後1時～3時	地域包括支援センター
一般相談、交通事故相談、 犯罪被害者相談		月～金曜日 午前10時～午後4時30分	市役所1階市民相談室
人権相談、女性相談、労働相談 就労相談【要予約】	☎ 33・1131	月～金曜日 午前9時～午後5時	市役所4階人権くらしの相談課
カウンセラーによる 女性相談【要予約】		第1火曜日(1/6)・第3水曜日(1/21) 午後1時～4時	市役所1階市民相談室
子育て相談 (児童家庭相談、ひとり親家庭相談)	☎ 33・1131	月～金曜日 午前8時45分～午後5時15分	市役所1階子育て応援課

今月の納税・納付

● 国民健康保険料(普通徴収) …………… 第8期分

● 後期高齢者医療保険料(普通徴収) …… 1月分

● 介護保険料(普通徴収) …………… 1月分

いずみおおつのキラリ★

このコーナーでは、泉大津市のキラリと輝く
人財やさまざまな活動を紹介します。



★ みどりを紡ぐまちづくり絵画コンクール表彰式

第5回「みどりを紡ぐまちづくり絵画コンクール」に1,640点の
応募があり、市長賞の受賞者
に表彰を行いました。

ホームページに市長賞・優
秀賞・優良賞などの表彰作品
を掲載しています。

ホームページは
こちら



市長賞	
いくら みこ 井倉 未夢	東陽中学校
そのだ じゅりあ 蘭田 寿里愛	条南小学校
わたなべ あや 渡辺 彩矢	旭小学校
たかでら りく 高寺 陸	穴師幼稚園
よしだ のあ 吉田 望愛	認定こども園アンビー



問合 都市づくり政策課

今月の ワンポイント 手話



今回の手話は「晴れ・雨」

令和5年4月に手話言語条例が制
定されました。手話を身近に感じて
もらうため、皆さんに毎月、簡単な
手話を紹介していきます。

問合 障がい福祉課



晴れ

掌を前に向けて交差し
た両手を目の前から左
右斜め上へ弧を描いて
開く
(晴れ 明るい)

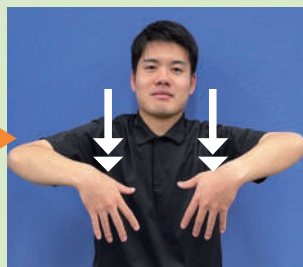

雨

指を広げた両手の指先
を下に向けたまま2回
上から下へ下ろす
(雨 雨が降る)

おめでとう



子どもの笑顔を
募集中!



対象 市内在住の小学校入学前の子ども
(掲載は1回限り)

応募方法 子どもの写真と住所・名前(ふりが
な)・生年月日・連絡先・保護者のひとこと(60
字以内)を記入し、下記のいずれかで応募

スマホ:二次元コードから

メール:kouhou@city.

izumiotsu.osaka.jp

郵送:〒595-8686

秘書広報課「おおつつ」係

問合 秘書広報課



にしむら そうた
西村 颯太ちゃん
令和5年4月生

いつもニコニコ笑顔をくれてあり
がとう♡これからも沢山いろんな
所へ一緒に行こうね!
ずっと大好きだよ!!



ふじた みやび
藤田 美也陽ちゃん
令和7年1月生

毎日にここに、
沢山の幸せをありがとう
これからも思い出いっぱい
作ろうね!

