



情報かわら版

お知らせ

市役所から
のお知らせ



国民年金のお知らせ

■国民年金の社会保険料控除
証明書の再発行について

紛失などで再発行が必要な
場合やその他お問い合わせ
は、ねんきん加入者ダイヤル
または日本年金機構堺西年金
事務所まで問い合わせてく
ださい。日本年金機構ホーム
ページには、チャット形式で
自動応答する相談チャットが
開設されていますのでご利用
ください。

また、「ねんきんネット」の
IDを取得している人は、「ねん
きんネット」からいつでも再交
付申請をすることができます。
詳しくは日本年金機構ホーム

情報 かわら版

12月



関係機関連絡先(市外局番0725)

市役所	Tel 33・1131
消防本部	Tel 21・0119
市民活動支援センター (おづらざ)	Tel 24・9016
にんじんサロン	Tel 21・6555
総合福祉センター	Tel 23・1390
地域包括支援センター	Tel 21・0294
教育支援センター	Tel 31・4460
図書館(シープラ)	Tel 58・6856
織編館	Tel 31・4455
池上曾根弥生学習館	Tel 20・1841
勤労青少年ホーム	Tel 32・6432
南公民館	Tel 33・1764, Fax 33・1300
北公民館	Tel 23・0505, Fax 23・0566
総合体育館	Tel 33・1200
保健センター	Tel 33・8181
地域子育て支援センター	Tel 23・0012
シーパースパーク	Tel 99・8550
市立周産期 小児医療センター	Tel 32・5622
泉大津急性期メディカルセンター	Tel 0570・02・1199

#おづみんを探そう!

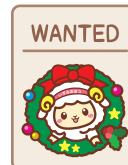

<ヒント>

「クリスマスおづみん」は気
軽にお出かけできる「おやこ
広場」が気になるみたい。

おづみんX @ozuminofficial

日本年金機構
ホームページ



高齢者の障害者控除
対象者認定書について

身体障害者手帳の交付を受

詳しくは
こちら



国民健康保険料の
納付について

国民健康保険料は、医療費
の一部を自己負担するだけで

受章おめでとうございます

叙勲や褒章は、国家や公共に功労
のある人や社会の各分野で優れた
業績のある人を表彰するものです。
令和7年秋に受章された人を紹介
します。(順不同)

令和7年秋の叙勲・褒章

【瑞宝双光章】
高寺 一徳さん

【瑞宝単光章】
天田 敏一さん

【藍綬褒章】
藤井 清和さん

医療機関を受診するための
大切な財源です。誰もが安心
して医療を受けられるよう、
期限までに納付してください。
納付が難しい場合はお早め
に保険年金課へご相談くださ
い。

療費が全額自己負担になる場
合や、財産の差し押さえを行
う場合があります。
前年に比べて所得が減少し
た人などは、保険料の減免が
受けられる場合があります。
納付期限を過ぎた場合は減額
できなくなりますのでご注意
ください。

問合 保険年金課

募集

学習・講座

その他

イベント

令和8年
大阪ろうあ者成人式

二十歳(はたち)のつづき

成人式

第一部：式典

・第一部：新成人を囲んでの
懇親会など

日時 令和8年1月11日(日)

午後1時30分～4時

場所 府立福祉情報コミュニ
ケーションセンター

申込・問合 12月19日(金)まで

に住所・氏名・生年月日・ファ
クス番号を電話またはメー
ルで(公社)大阪聴力障害者協会
事務局

06・6770・5027

✉ rousakaka@yo.rim.or.jp

償却資産の
申告について市内で、工場や商店・賃貸住
宅などを経営し、その事業の
ために構築物、機械・装置、工
具・器具・備品などの事業用資
産(償却資産)を所有している
事業者は、毎年1月1日現在の
資産状況を、市に申告しな
ければなりません。令和8年度分の申告書提
出期限は、令和8年2月2日

(月)です。

申告が必要と思われる事業
者には12月下旬に申告書を送
付します。新規に事業所を開
設したり、新たに資産を取得
したなど申告の必要が生じて
いるが、手元に申告用紙が届
かない時はご連絡ください。

電子申告が可能です

e-TAX(エルタックス)
を利用し、償却資産の電子申
告が可能です。

問合 税務課

詳しくは
こちら不法投棄は犯罪！捨て
させないまちへ！市内で、空き地
や田畑などへの不
法投棄が発生して
います。不法投棄は、「廃棄物の処
理及び清掃に関する法律」で
犯罪とされ、行為者には罰則
が科せられます。「少しだけな
ら」といった軽い気持ちでも
立派な犯罪です。見かけたと
きは、警察または環境課へ通
報してください。

また、私有地に捨てられた

ごみの処分は、法律上、土地の
所有者が自らの責任で行う必
要があります。日頃からの管
理や見回りが、不法投棄の防
止につながります。

不法投棄を防ぐポイント

・雑草を刈り、見通しをよく保つ
・ロープやネットなどで侵入
を防ぐ・定期的に見回り、異変を早期
に発見する・不法投棄禁止などの看板
を設置する不法投棄を防ぐには、「捨て
る人を減らすこと」と「捨てら
れない環境をつくること」の
両方が大切です。皆さんで、き
れいで住みよいまちにしま
しょう。

問合 環境課

子宮頸がん予防ワクチ
ンキャッチアップ接種接種には子育て応援課へ事前
申請が必要です

対象

平成9年4月2日～平成21年
4月1日生まれの女性で、令
和4年4月1日～令和7年3
月31日にHPVワクチンを1
回以上接種している人

接種期間 令和8年3月31日

問合 水道課

水道事業の統合に向けて
大阪広域水道企業団と検討を進めています令和7年1月23日、本市と大阪広域水道企業団との間で、「水道事業の統合に
向けての検討、協議に関する覚書」を締結しました。水道事業が直面する、人口減
少などによる収益の減少、老朽化施設の更新費用の増、技術職員の不足、災害や
事故発生時における体制構築など課題解決のため、統合に向けて具体的な協議を進めています。詳しくは
こちら

〈よくある質問〉

Q:大阪広域水道企業団ってなに？

A:大阪府内の42市町村が共同で設立した水道事業を専門とする特別
地方公共団体です。

Q:大阪広域水道企業団と統合すると、手続きや窓口はどうなるの？

A:水道に関する手続きや窓口は今と変わりません。

Q:他の市町村は統合しているの？

A:現時点で19市町村が統合しており、泉州地域では8団体が統合して
います。(火)まで
問合 子育て応援課詳しくは
こちら

始めよう！エコ農産物

農薬の使用回数、化学肥料

詳しくは
こちらの使用量が府内の標準的使用
回数・量の半分以上の基準に
適合した農産物が「大阪エコ
農産物」として認証されます。
令和8年1月申請分締切
令和8年1月9日(金)
申請問合 地域経済課



市有地の売却

中止

一般競争入札により次の建物付土地を売却します。
詳しくは、当市小児医療センターホームページをご覧ください。
場所 下条 甲1外
土地面積 約101㎡
問合 市立 小児医療センター事務局総務課

小学校入学準備金の入学前支給のお知らせ

令和8年4月に小学校新1年生入学予定の子どもの保護者で就学援助金の受給要件に該当し、入学前支給を希望する人に小学校入学準備金を支給します。

11月下旬に送付した小学校入学案内の小学校就学通知書に同封しているお知らせまたはホームページを確認し、申請してください。

申請受付日時

12月1日(月)～26日(金)(土・日曜日を除く)

▼窓口：初日は午後1時～以降は午前9時～午後5時15分

お知らせ

▼ウェブ：12月1日(月)午後1時～26日(金)午後11時59分
場所 指導課

対象

すべての要件に該当する人
令和8年2月末日現在で市内に居住している人
公立小学校または義務教育学校に入学予定児童の保護者
令和7年度就学援助金の受給要件に該当する人

問合

教育委員会事務局 指導課
TEL 0725・51・7150

詳しくはこちら



土地・建物の変更について

住宅用敷地には、固定資産税・都市計画税を軽減する特例措置が適用されます。これまで事務所や店舗、貸

し駐車場などとして使用していた土地を、令和8年1月1日までに建物の用途変更などで、住宅用敷地として使用する場合は、令和8年度から税額が低くなる場合があります。12月26日(金)までに税務課へお知らせください。

問合 税務課

拉致被害者救出運動写真展

12月10日～16日は「北朝鮮人權侵害問題啓発週間」です

北朝鮮当局による人權侵害問題に関する認識を深めましょう。



内容

・拉致被害者の思い出や救出運動などの写真パネルの展示

・拉致問題啓発アニメ「めぐみ」上映

期間 12月22日(月)～25日(木)

最終日は午後3時まで

場所 市役所1階ロビー

児童手当について

児童手当12月期のお支払いは12月15日(月)です

受給者や配偶者、児童の住所が変わったとき、受給者が結婚または離婚したとき、受給者が加入している公的年金などの種別に変更があったときは、届け出が必要です。

問合 子育て応援課



募集



令和7年度第5回府営住宅総合募集

新婚・子育て世帯向けや一般世帯向け、福祉世帯向けなどの応募区分ごとに府営住宅の入居者を募集します。申込書は建築住宅課や大阪府営住宅

宅棟管理センターなどで配布します。

申込 12月1日(月)～15日(月)に郵送(当日消印有効)またはウェブ

※申し込みには、収入基準などの申込資格を満たしている必要があります。

問合 大阪府営住宅棟管理センター

TEL 072・221・1083

詳しくはこちら



募集

学習・講座

その他

イベント

給食体験 してみませんか？

市立保育所・認定こども園では有機栽培・泉大津市産などの食材と栄養価の高い金芽米を給食に使用しています。和食中心で体に優しく、おいしい給食をぜひ食べに来てください。

日時 12月16日(火)午前11時30分～午後0時30分

場所 浜保育所

対象 市民

定員 先着5人

参加費 3000円

申込・問合せ 12月8日(月)～12日(金)に電話でこども育成課

(※写真イメージ)



※写真はイメージ

市教育委員会 表彰候補者の募集

文化やスポーツ活動などの分野で活躍された人を広く表彰するために、教育委員会表彰候補者を募集します。

対象 次のいずれかに該当する市内に在学・在住する個人や所在する団体

①教育の発展について特に功績があった者

②社会教育および社会体育などの活動において特に優秀な成績を収めた者

③その他委員会が表彰するのが適当であると認める成績などまたは行為のあった者

大会などの実施日

令和7年1月～12月

※過去に表彰を受けた個人や団体は、表彰対象とならない場合がありますので、担当課まで問い合わせてください。

申込・問合せ

「泉大津市教育委員会表彰候補者推薦書(教育政策課窓口で配布または市ホームページからダウンロード)」に必要事項を記入し、①該当する成績を収めた大会などの概要がわかる大会要綱(コピー可)など②表彰状など成績の内容が確認できる書類のコピーを添えて、令和8年1月5日(月)～26日(月)に教育政策課へ持参、郵送またはメール宛先 郵送:595-1868 6教育政策課

kyouiku@city.izumiotsu.

osaka.jp

詳しくは
こちら



学習・講座



一日手話体験講座 無料

日常生活で使っていることもあり、「え！これも手話？」「楽しい！」ときと思うでしょう。



日時 12月7日(日)午前10時～11時30分

場所 テクスピア大阪

対象 小学生以上(小学生は保護者同伴)

定員 先着20人

申込 直接または電話、ファクスで障がい福祉課

ありがとうございます



北公民館のお知らせ

0725・23・0505

気分はパティシエークリス

With SDGs!



しごと 働くひと 応援 コーナー

【大阪府の「労働相談センター」のご案内 無料】

「賃金を払ってくれない」、「職場でのハラスメントに悩んでいる」など、働く人、雇用する人からのさまざまな労働相談をお受けしています。弁護士や社会保険労務士による専門相談や、医師、公認心理師および産業カウンセラーによるメンタルヘルス専門相談も行っています(要予約)。また、テレワークに関する相談もお受けしています。

●相談方法:面談、電話またはオンライン

●相談・予約:☎06・6946・2600

日時 月～金曜日の午前9時～午後6時(午後0時15分～1時を除く)

※土・日曜日、祝日、年末年始は休み

場所 エル・おおさか本館

問合せ 府労働環境課

詳しくは
こちら



マスケーキ作り

ケーキを焼いてデコレーションして、クリスマスを楽しんでみませんか。

日時 12月19日(金)午前9時30分～午後1時

定員 先着12人

受講料 3000円(材料費込)

持物 エプロン・三角巾・布巾

持ち帰り用容器・筆記用具

申込 12月4日(木)～9日(火)

チョークアート

素敵なインテリアに！

かわいくて素敵なチョークアート、一緒に作りませんか。

日時 令和8年1月20日(火)午後1時～3時

定員 先着6人

受講料 5000円(教材費込)

申込 12月18日(木)～27日(土)

12月18日(木)～27日(土)

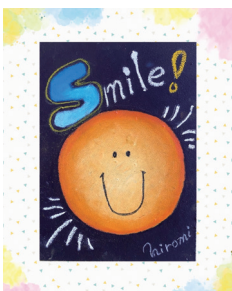



■手作りみそ講習会

すべて国産の材料を使用し、甘みと旨みがぎゅっと詰まった絶品みそに熟成されます(米みそ3kg)。

日時

- ①令和8年1月16日(金)
- ②令和8年1月17日(土)

午後1時～4時

定員 各日先着8人

受講料 4000円(材料費込)

持物 エプロン・三角巾・布巾・漬け込み用容器・筆記用具

申込 12月9日(火)～17日(水)

※申し込みは①②いずれか1日だけです。

一時保育 各日先着3人(1歳～就学前幼児)

＜共通事項＞

対象 市内在住・在勤の人

申込 申込日の午前9時から

受講料を添えて直接北公民館

南公民館のお知らせ

Tel 0725・33・1764

■運動ができる体づくり教室
くあつまれ うんどうの森く
(全5回)

いろいろな運動遊びを行い、とび箱&鉄棒を好きになってもらうための教室です。

日時 令和8年1月8日～2月

5日の毎週木曜日 午後4時30分～5時30分

対象 市内在住の年中児

定員 10人

受講料 500円

申込 12月4日(木)～25日(木)

申込開始日午前9時から受講料を添えて家族が直接南公民館(受付開始時点で定員を超える場合はその時点で受け付けを終了し、抽選)

その他



団体の次のステップ！
NPO法人へのすすめ

無料

地域活動団体

向けにNPO法人

設立の基礎を学ぶ

講座。

NPO法人化に

よる信用力向上

や補助金活用などのメリット

と、手続き・会計負担などのデメリットをわかりやすく解説

します。地域デジタルポイント付与。

日時 12月18日(木)午後6時～

7時30分

場所 おづぶらげ



対象

市内で地域活動に関わる人、またはこれから始める人

定員 10人

申込・問合せ 12月3日(水)午前9

時30分から直接または電話で

おづぶらげ

Tel 0725・24・9016

介護予防いきいきポイント事業登録説明会

無料

市内の介護施設などでボランティア活動を行うことに

よりポイントが貯まる「介護

予防いきいきポイント事業」

に参加するには、社会福祉協

議会にて事前に説明会の受講

とボランティア登録が必要で

す。興味のある人はぜひご参

加ください。

日時 12月16日(火)午後1時

30分～2時30分

場所 総合福祉センター

対象 市内在住の65歳以上

定員 先着10人

持物 筆記用具・本人確認書類

(マイナンバーカードなど)

申込・問合せ

社協ボランティアセンター

Tel 0725・23・1393

泉州観光地域づくり
セミナー

無料

■城から読み解く泉州く戦国から豊臣への足跡

日時 12月14日(日)午後2時

～3時30分

場所 岸和田だんじり会館(岸

和田市本町11-23)

対象 泉州地域在住の人・事業

者、観光に興味のある人

定員 先着50人

申込

12月10日(水)までにウェブ

問合せ KIX泉州ツーリズム

ビューロー

詳しくは
こちら



業務用エアコンなどの
廃棄には、フロン類の
回収が必要です！

業務用エアコン・冷凍冷蔵

機器などを捨てるときは、フ

ロン類充填回収業者に依頼し

てください。フロン類の未回

収には、罰金が科せられます。

検索 フロン排出抑制法ポ

ータルサイト

問合せ 府産業廃棄物指導課

Tel 06・6210・9626

令和7年度出かけるテ クノ講座の受講生募集

現在働いている人および事
業主のための講座です。

講座名 業務効率化のためのマ
クロ/VBA入門(サンスク
エア堺)

日時 令和8年2月18日(水)
19日(木)

午前9時45分～午後4時30分
受講料 7700円(別途テキ
スト代3500円程度)

定員 先着10人

申込 令和8年1月28日(水)
までにウェブ

※ほかにもさまざまな分野の
講座も用意しています。詳し
くはホームページをご覧ください。

問合せ 府立南大阪高等職業技
術専門学校(テクノ講座担当)

詳しくは
こちら



ひまわり家族会 例会

精神障がいのある
人の家族が話し
合える会です。住
み慣れた地域で自分らしく暮



らしていただけるよう、一緒にお
話しましょう。

日時 毎月第2火曜日 午後
1時～

場所 テクスピア大阪

対象 精神障がいのある人の
家族

参加費 年会費2000円

申込・問合せ 泉大津市・忠岡町精
神障がい者家族会

Tel 090・2708・6026

幼児・子ども英会話教 室と英語・ハングル講座

ネイティブの先
生と楽しく学びな
がら、基礎をしつ
かり身につけませんか。



▼ハングル講座(60分)
日時 金曜日 午後7時30分～
※新クラス開講の場合、曜日
や時間希望考慮の上決定。

場所 春日町自治会館

定員 最低実施人数5人

受講料 800円(見学は1回
無料)

申込・問合せ NPO法人岸和田
国際交流協会

Tel 072・445・0533

※現在、ハングル講座のみ開
講中。幼児・子ども英会話教室
と英語講座については、お問

求む!



チエブクロー

60歳以上の 会員さん&お仕事

Tel 0725・23・1007

お気軽に
お電話ください



おづみん



シルバー入会キャンペーン

令和7年度年会費
(令和8年3月まで)

実質 0円

先着
30名

※年会費2,000円をいただき、同額の商品券を進呈
※はじめて入会する方限定
※入会説明会への参加が必要

キャンペーン期間

令和7年12月5日(金)～令和8年2月27日(金)

入会説明会の日程(要予約)

開催月	開催日時①	開催日時②
12月	10日(水)	18日(木)・23日(火)
1月	9日(金)	20日(火)・28日(水)
2月	9日(月)	18日(水)・25日(水)

※開催日①は午前10時～、②は午後1時30分～

場所 シルバー人材センター(泉大津市小松町11番1号)



公益社団法人

泉大津市シルバー人材センター

Tel 0725・23・1007

Fax 0725・33・7540



織編館で
手織り体験をした羊♪

い合わせください。

みんなで力をあわせて
安全・安心なまちづく
り！

歳末特別警戒実
施中



大阪府警では、
交通死亡・重傷事故防止の強化
に取り組むとともに、SNS
などを利用した詐欺対策とし
て、警察官をかたる詐欺師か
らの電話などを体験できる
ツールを作成しています。

実施期間

12月1日(月)～31日(水)

問合せ 泉大津警察署

TEL 0725・23・1234

警察官をかたる
詐欺体験は
こちら



SNS型投資
詐欺体験は
こちら



弥生文化博物館のお知らせ
TEL 0725・46・2162

■やよいミュージアムコン
サート

日時 12月7日(日)午後2時
～3時30分

入館料 一般650円、65歳以
上・高生450円

■こどもファーストディ

「みんないっしょに考古楽！」
勾玉ペンダントをつくらう

日時 12月20日(土)午後2時

～3時30分

材料費 300円

年末年始休館日 12月26日(金)
～令和8年1月5日(月)

日本一の毛布のまち
「地元還元セール」

これまで培ってきた技術が
生み出す国産毛布ならではの、
高品質な毛布をお値打ち価格
で手に入れるチャンスです。

日時 12月11日・18日、令和8

年1月8日の各木曜日

午前10時～午後2時

場所 泉大津中央商店街 風街

問合せ 泉大津中央商店街 あ

たらしや

TEL 0725・32・0234

みんなでクッキング

クリスマスに備えて、みん
なでクリスマスケーキを楽し
く作りましょう！

日時 12月22日(月)午前10時

～午後0時30分

場所 総合福祉センター

対象 60歳以上の市民

定員 先着16人

受講料 500円

材料費 1000円

持物 エプロン、三角巾

申込・問合せ 12月5日(金)から直
接または電話で総合福祉セン
ター

TEL 0725・23・1390



ボランティアサロン
ハートちゃん

ボランティア活動について
気軽に交流できる場です。

今月は折り紙で「祝い鶴」も

作成します。ボランティアさ

んと一緒にお話ししながら作

成しませんか。

※希望者には飲み物とお菓子
を100円で提供します。

日時 12月23日(火)午後1時
30分～4時

場所 総合福祉センター

定員 20人

申込

社協ボランティアセンター

TEL 0725・23・1393



関空 ニュース

「FLY from KANSAI」が リニューアル

関西3空港(関西国際空港・大阪国際空港・神戸空
港)からの旅の魅力をお届けする公式メディア「FLY
from KANSAI」がリニューアルしました！地図やタ
グでの旅先検索が加わり、より便利に楽しくお使いい
ただけます。最新情報やキャンペーンも随時更新中。

関西からの旅を「FLY from KA
NSAI」でお楽しみください。

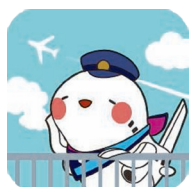

© Kansai Airports SORAYAN

詳しくは
こちら



空港をアートと文化の 触れ合いの場に！

「KIX CULTURE GATE Project」第3弾

関西国際空港を拠点に、関西・日本の多彩で豊かな
文化を発信するプロジェクト「KIX CULTURE GATE
Project」。第3弾として、第1ターミナルビル2階・国
内線エリア通路の壁面に、関西にゆかりのあるアー
ティストの作品を展示しています。

空港の通路に美術館のような空間を演出し、空港
利用者や周辺地域の皆さんがアートと身近に触れ合
うことができます。KIXで
出会えるアートをぜひ、
お楽しみください。

詳しくは
こちら



© Kansai Airports SORAYAN

あすとホールのお知らせ
Tel 0725・20・6778
※特記のあるもの以外は無料

■スポーツ万能キッズ〜とび
ばこ教室

実施日 12月14日(日)

▼基礎練習 午後2時～3時

対象 年中児～小学2年生

定員 事前申込12人

▼スキルアップ 午後3時30分～4時30分

対象 年長児(とび箱ができる)

～小学3年生

定員 事前申込12人

《共通事項》

参加費 500円

持物 体育館シューズ

■立体ポップアップクリスマスカードをつくらう

立体的なトナカイのカード

♪ほかの動物もあるよ。

日時 12月13日(土)午後2時～

定員 15人

材料費 500円

■あすと絵本の読み語り会★
クリスマス会

クリスマスの絵本を読み聞

かせ。サンタさんからのプレ

ゼントがあるよ！

日時 12月14日(日)午前10時30分

分

■スポーツキッズ・ベビート

ドリースクール

開催日 12月19日(金)

対象・時間

①お座りができる～2歳児と

保護者：午前10時～10時40分

②2～4歳児と保護者：午前

11時～11時40分

定員 事前申込各10組

参加費 ①200円②500円

■泉大津アマチュアバンドの祭典♪あすとフォーク&ライブ

ステージ～クリスマス特集♪

日時 12月21日(日)午後1時

30分

定員 事前申込80人

参加費 500円

■ビブリオバトルin泉大津

発表者も募集中！

日時 12月21日(日)午前11時

～正午

定員 15人

■和ランチサロン

離乳食の話、子育ての話、栄

養士を囲んでなんでも相談

会！

日時 令和8年1月13日(火)

午前10時30分～午後0時30分

対象 未就学児と保護者

定員 事前申込12組

参加費 300円(おいしい和

ランチ・おみやげ付)

■アカデミー教室受講生募

集！

入会金なし。受講料3か月

分前納制。

▼子どもアート教室無料体験

会

体験日時 12月9日(火)午後3時

30分～6時30分

定員 事前申込5人



▼西洋美術史でディタイム

ゆったりと美術史を学ぶ講

座です。

※コーヒーまたは紅茶付き

開講日時 月1回金曜日 午前

10時30分～正午

受講料 5940円(3回・3か

月分)

体験日 12月12日(金)、令和8

年1月9日(金)

参加費 500円

定員 事前申込5人

申込締切 12月10日(水)

▼油絵教室

開講日時 月1回土曜日 午後

1時30分～3時30分

受講料 6600円(3回・3か

月分)

体験日 12月20日(土)

申込締切 12月18日(木)

イベントに参加しよう！

泉大津PA
Winter festival 2025

無料

阪神高速、泉大津市、高石市、忠岡町がコラボするイベントを開催！

観光・特産品などの魅力を紹介するブースや、ゆるキャラたちとの撮影会、子ども向けワークショップも開催します。

日時 12月14日(日)

午前10時～午後4時

場所 阪神高速4号湾岸線泉大津パーキングエリア(海側)

問合 阪神高速道路(株)

Tel 06・6203・8888

詳しくは
こちら



第16回
新春を寿ぐ和の宴

無料

日本舞踊、新舞踊、琴、詩吟、民謡などの邦楽・邦舞

日時 令和8年1月11日(日)

午前11時開演

場所 テクスピア大阪

問合 竿下(Tel) 0725・21・7304

申込締切 12月11日(木)

■年末年始休館日

休館日 12月29日(月)～令和8

年1月5日(月)

※休館中はメールにてご連絡

ください。

info@astohall.jp

▼あすと市民大学後期
開講日時 月2回土曜日 午前
10時～正午 ※詳細はホーム
ページを参照
受講料 5回・5500円(追
加受講1回1100円)
チーム 12月13日「遊仙窟と万
葉集」、20日「萬屋重三郎から
曲亭馬琴へ」ほか
定員 20人

Information

▶住宅用火災警報器の相談は
泉大津市消防署へ！

泉大津市消防署予防係

☎0725・33・4482



▶広報紙が届かない世帯の人は、
秘書広報課へご連絡いただく
か、右の申し込み
フォームからお申
し込みください。

☎秘書広報課



1月の資源ごみ収集日

「混ぜればごみ、分ければ資源」

可燃ごみ 収集曜日	カン・ビン・ せとものなど	古紙類	ペットボトル・ 容器包装プラスチック
月・木コース	7日(水)、21日(水)	14日(水)、28日(水)	毎週金曜日
火・金コース	7日(水)、21日(水)	14日(水)、28日(水)	毎週木曜日
水・土コース	6日(火)、20日(火)	13日(火)、27日(火)	毎週月曜日

粗大ごみの収集(有料制)をご希望の人は、**粗大ごみ電話申込センター**へ
電話もしくはインターネットでお申し込みください。

☎0800・123・5300(通話料無料)・☎0725・23・8522(携帯)

Fax 0800・500・5300(主に聴覚障がい者などが対象)



ごみ減量に向けたスローガン「プロジェクト!! G-50 ジーゴジュウ」

R7年10月分

可燃ごみ量 778t
1人あたりの一日の可燃ごみ量
346.6g(目標339.9g)
目標まで、あと6.7gです。

マイバッグやマイボトルなど
を利用して、プラスチックごみ
を減らしていきましょう。



市で行っている市民相談一覧(無料)

※市外局番 0725

休館日や相談員の都合などにより、休みの場合
がありますので、事前にお問い合わせください。

専門相談【要予約】 予約専用電話 ☎0725・23・4400

場所 市役所1階 市民相談室

予約方法 各種相談日の週初めの月曜日(祝日・振休の場合は火曜日)に午前9時～電話受付

法律相談※	第2・4火曜日(12/9・23)・毎週木曜日 午後1時～5時	不動産相談	第2・4金曜日(12/12・26) 午後1時～3時
司法書士相談	第1金曜日(12/5) 午後1時～3時	土地家屋調査士相談	第3金曜日(12/19) 午後1時～3時
税務相談	第2水曜日(12/10) 午後1時～4時	特設人権相談 (人権擁護委員)	第4水曜日(12/24) 午後2時～4時
行政書士相談	偶数月第1水曜日(12/3) 午後1時～3時	特設労働相談	第3火曜日(12/16) 午後1時～3時
行政相談	奇数月第1水曜日(R8.1/7) 午後1時～3時		

※法律相談については、1人1つの案件につき、1回限りの利用です。

市民生活応援窓口	☎33・9254	月～金曜日 午前8時45分～午後5時15分	市役所1階市民生活応援窓口
消費生活相談	☎33・1131	月～金曜日 午後1時～4時	市役所1階消費生活センター
高齢者総合相談	☎21・0294	月～金曜日 午前9時～午後5時15分	地域包括支援センター
心配ごと相談	☎21・9871	火曜日 午後1時30分～3時30分	総合福祉センター
教育相談	☎31・4460	月～金曜日 午前9時～午後5時	教育支援センター 心の相談ホットライン(☎26・0005)
防火相談	☎33・4482	毎日 午前9時～午後5時	消防本部予防課(直通)
福祉なんでも相談【要予約】	☎21・0294	第2金曜日(12/12) 午後3時～5時 第4金曜日(12/26) 午後1時～3時	地域包括支援センター
一般相談、交通事故相談、 犯罪被害者相談		月～金曜日 午前10時～午後4時30分	市役所1階市民相談室
人権相談、女性相談、労働相談 就労相談【要予約】	☎33・1131	月～金曜日 午前9時～午後5時	市役所4階人権くらしの相談課
カウンセラーによる 女性相談【要予約】		第1火曜日(12/2)・第3水曜日(12/17) 午後1時～4時	市役所1階市民相談室
子育て相談 (児童家庭相談、ひとり親家庭相談)	☎33・1131	月～金曜日 午前8時45分～午後5時15分	市役所1階子育て応援課

今月の納税・納付

●市・府民税(普通徴収) …… 第4期分

●国民健康保険料(普通徴収) …… 第7期分

●後期高齢者医療保険料(普通徴収) …… 12月分

●介護保険料(普通徴収) …… 12月分



子どもの笑顔を
「広報いずみおおつ」に
載せてみませんか？



あしだ こうたろう
芦田 幸太郎ちゃん
令和7年1月生

生まれてきてくれてありがとう！
これからいろんなところに行って、
たくさん思い出つくろうね。
こうたろうだいすきだよ！



おおばやし いろは
大林 彩葉ちゃん
令和2年11月生

あっという間に大きくなりました♡
これからも優しいお兄ちゃんと
仲良く遊んでね♡
彩葉だいすき♡♡♡



いわた れい
岩田 怜依ちゃん
令和6年10月生

いつもやさしい笑顔のれいくん
生まれてきてくれてありがとう！
お父さんお母さんお姉ちゃんの
宝物だよ！



かめい
亀井 せとかちゃん
令和6年12月生

生まれてきてくれてありがとう！
ママとパパはいつまでも
大好きだよ！
いつも癒しをくれてありがとう！



たけはら とうや
竹原 透矢ちゃん
令和6年12月生

生まれてきてくれて
ありがとう♡
いっぱい遊ぼうね！



たくさんの応募をお待ちしています！



対象

市内在住の**小学校入学前**の子ども
※たくさんの子どもを紹介したいので、
応募は1人1回とさせていただきます。

応募
内容

子どもの写真と住所・氏名(ふりがな)・
生年月日・保護者氏名・連絡先(電話また
はメールアドレス)・保護者からの一言
(60字以内)

応募
方法

- ・ウェブ: 二次元コードから
- ・メール: kouhou@city.izumitosu.osaka.jp
件名に「元気でーす！おおつつこ」と記入
- ・郵送: 〒595-8686 秘書広報課
「元気でーす！おおつつこ」係

応募はこちら



問合 秘書広報課

いずみおおつのキラリ★

このコーナーでは、泉大津市のキラリと輝く人財やさまざまな活動を紹介します。

★ 令和7年度防火図画コンクール表彰式

市内小中学校の児童・生徒から416点の応募があり市長賞・消防長賞・教育長賞・協会長賞が選出されました。表彰式では緊張した様子でしたが、保護者や関係者からの盛大な拍手により笑顔になり、和やかな式典となりました。

入賞の作品は、消防本部ホームページ上で閲覧できます。



受賞者の皆さん(敬称略)

市長賞	小津中1年	どー はあ びい ドー ハア ビイ
	旭小1年	みなくら みさき 船倉 海咲
消防長賞	誠風中2年	にしお ゆきな 西尾 優希菜
	条東小1年	ひろせ りょう 広瀬 龍
	上條小1年	てらだ ひなた 寺田 陽葵
教育長賞	東陽中2年	ありもと みお 有本 美緒
	穴師小1年	ゆかわ りん子 湯川 りん子
	浜小1年	ほしたに なぎさ 星谷 凧沙
	旭小1年	しんや れん 新矢 蓮
	旭小1年	いとう ゆいか 伊藤 結夏

協会長賞	小津中3年	つるた みゆう 鶴田 望夕優
	条東小1年	たけわき みお 竹脇 美桜
	上條小1年	きさめき はなえ 木佐貫 華江
	戎小1年	まつむら ゆずな 松村 柚那
	戎小1年	いいだ やすみ 飯田 裕己

消防本部
ホームページ



今月の ワンポイント 手話

今回の手話は「冬・雪」

令和5年4月に手話言語条例が制定されました。手話を身近に感じてもらうため、皆さんに毎月、簡単な手話を紹介していきます。 問合 障がい福祉課

冬(寒い・冷たい)

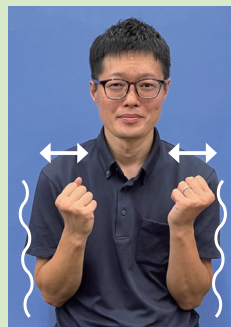

両腕と体を縮こませ、両手拳を上に向けて左右に震わせる
(冬・寒い・冷たい)

雪(雪が降る)



口を開き、歯を指差した、右手人差し指の指先を左に振り、
(白・白い)

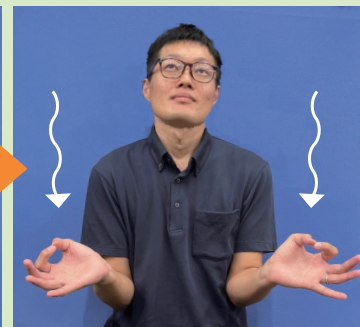

両手2指の輪をひらひらさせながら上から下へ下ろす
(雪・雪が降る)

広報いずみおおつの有料広告掲載を利用してみませんか

「会社のPRをしたい!」「お店に来てほしい!」そんなときは「広報いずみおおつ」の有料広告が便利です!

メリット

- 自治会に加入している世帯に配布!
- 駅・公共施設・スーパーマーケットなど、人目に付きやすい場所に設置!

サイズ	1回あたりの掲載料(税込)
縦49mm×横176mm	66,000円
縦49mm×横88mm	33,000円

※継続割引もあります。

発行部数は、3万1,000部(毎月1日発行)

問合 秘書広報課