



📷 市民レポーター 羽田野

＼ 今月のPick up! ／

- 2 年末年始の市役所業務スケジュール
- 3 「行かない窓口」で手続きをもっと便利に！
- 4 泉大津市プレミアム付デジタル商品券
第2弾好評発売中
- 5 パブリックコメント募集
- 6-10 令和6年度 泉大津市決算特集

- 11 人事行政の運営などの状況の公表
- 12 仲よし学級 長期休業期間限定の利用申込を受け付け／心の生きがい促進事業
- 13 令和8年4月採用 職員募集
- 14 知れば防げる！ヒートショック／
防犯の輪を広げよう！
- 15 健康状態の見える化シリーズ 第4弾

#おづみんを探そう！

紙面のどこかに「クリスマス
おづみん」が隠れているよ！

ヒントは
29ページを
見てね！



年末年始の市役所業務スケジュール

市役所は12月27日(土)から令和8年1月4日(日)まで閉庁します



年末年始の戸籍届け出・火葬受け付け 問合 市民課

戸籍の届け出は、年末年始の休み期間中でも市役所当直室(市庁舎地階)で受け付けます。

死亡届(市営葬儀の申し込みを含む)の受け付けは1月1日(祝)、火葬場は1月1日(祝)と2日(金)が休みです。

年末年始の家庭ごみの収集日程 問合 環境課

可燃ごみ 収集コース	年末収集最終日(12月)				年始収集始業日(1月)			
	可燃ごみ	カン・ビン、 せとものなど	古紙類	容器包装プラ、 ペットボトル	可燃ごみ	カン・ビン、 せとものなど	古紙類	容器包装プラ、 ペットボトル
月・木曜コース	29日	31日	24日	26日	5日	7日	14日	9日
火・金曜コース	30日	31日	24日	25日	6日	7日	14日	8日
水・土曜コース	31日	30日	23日	29日	7日	6日	13日	5日

●粗大ごみ年内収集の申し込み

▶ウェブ 申込締切 12月16日(火)

▶粗大ごみ電話申込センター 申込締切 12月19日(金)

受付 午前9時～午後5時(土・日曜日、祝日、12月29日(月)～令和8年1月2日(金)を除く)

・フリーダイヤル…0800・123・5300(携帯電話からは通話できません)・携帯・IP電話…0725・23・8522

・ファクス…0800・500・5300(主に耳の不自由な人が対象)・専用サイト…<https://s-kantan.com/sodai-izumiotsu-u/>

●小型家電の宅配便回収

国の認定事業者と連携して、希望日時(最短翌日)に宅配便で回収します。※年末年始も回収します。

申込 ウェブで「リネットジャパン 泉大津」検索。

回収できるもの 小型家電400品目以上(テレビ、冷蔵庫、エアコン、洗濯機などの家電は除く)

回収できる大きさ 段ボール箱の3辺合計140cm以内、重さ20kg以内

回収料金 250円/箱(ネット決済)。現金支払いの場合、別途198円+税が必要。パソコンと同梱の場合、1箱分のみ無料。

●焼却場への直接搬入(事前予約)

年末年始の搬入の予約は、早めに行ってください。

可燃ごみ・資源ごみ・粗大ごみは12月27日(土)から令和8年1月6日(火)まで搬入できません。

▶ウェブ予約…泉北環境整備施設組合ホームページ

▶予約専用ダイヤル…0725・90・7844

搬入日時 月～金曜日、第2土曜日(第2土曜日は、家庭系ごみのみ) 午後0時45分～4時30分

持物 一般廃棄物搬入申請書(環境課または泉北環境整備施設組合ホームページから取得)

問合 泉北クリーンセンター(和泉市舞町87) ☎0725・41・2030

年末年始の診療体制

●市立周産期小児医療センター

12月27日(土)～令和8年1月4日(日)は休日対応小児救急の輪番体制 ※受診前に必ず電話で確認を。

●泉大津急性期メディカルセンター

12月29日(月)午後～令和8年1月4日(日)は休日対応救急診療は要事前問い合わせ ☎0570・02・1199

〈救急・急病時の連絡先〉

●消防本部 ☎0725・22・0119

●泉州北部小児初期救急広域センター

☎072・443・5940

日・祝日受付時間 午前9時～正午、午後1時～4時、5時～10時

年末年始の歯科急病診療

日時 午前9時30分～11時30分、午後1時～4時

備考 医院ごとに初診料が必要です。受診の際は必ず電話で確認のうえご来院ください。事情で担当歯科医院を変更する場合や、診療を中止することがあります。

月日	担当病院	電話番号	受付時間
12月27日(土)	和泉市立総合医療センター	0725・41・1331	午後11時 ～ 翌朝6時
12月28日(日)	大阪母子医療センター	0725・56・1220	
12月29日(月)	阪南市市民病院	072・471・3321	
12月30日(火)	和泉市立総合医療センター	0725・41・1331	
12月31日(水)	市立周産期小児医療センター	0725・32・5622	
R8年1月1日(祝)	市立岸和田市民病院	072・445・1000	
R8年1月2日(金)	市立貝塚病院	072・422・5865	
R8年1月3日(土)	市立周産期小児医療センター	0725・32・5622	
R8年1月4日(日)	大阪母子医療センター	0725・56・1220	

月日	担当病院	電話番号
12月30日(火)	多田歯科医院(松之浜町2-7-28)	0725・31・4730
12月31日(水)	杉岡歯科医院(条南町9-21)	0725・22・6471
R8年1月1日(祝)	おくくぼ歯科医院(田中町10-1)	0725・58・6482
R8年1月2日(金)	岩月歯科医院(旭町7-27)	0725・31・2212
R8年1月3日(土)	小滝歯科医院(我孫子160-5)	0725・21・1160

「行かない窓口」で手続きをもっと便利に！

問合 政策推進課

オンライン申請

市では、市民の皆さんの利便性向上を目的として、手続きのオンライン化を積極的に進めています。窓口に行く必要がなく、スマートフォンから24時間365日いつでも手続きができるため、忙しい人や日中に時間が取れない人には特に便利なサービスです。



〈オンライン申請できる行政手続きの一部〉

- ・住民票の写し、戸籍証明の請求
- ・課税(所得)証明書の請求
- ・国民健康保険脱退手続き
- ・子ども医療資格変更申請
- ・原付バイクなどの登録・廃車
- ・公園の占用・使用許可申請
- ・水道の使用開始・中止届

オンライン申請できる
手続き一覧

詳しくはこちら



今後、より多くの手続きを自宅や外出先から利用できる環境を整えていく予定です。

■オンライン申請の大まかな手続きの流れ

① オンライン申請の確認

市ホームページから必要な手続きがオンラインで申請できるか確認します。



② 申請フォームの入力・確認・送信

オンライン申請できる手続き一覧から申請フォームに移動し、必要事項を入力・確認し、送信します。

※申請内容により、必要な書類や使用するオンライン申請サービスが異なります。市ホームページの各手続きのページで確認してください。

〈手続きにより次が必要です〉

- ・マイナンバーカード
- ・専用アプリの取得
- ・クレジットカード(手数料や郵送料の支払いのため)

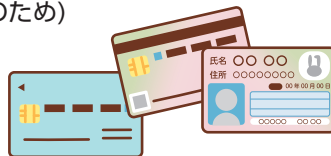

コンビニ交付サービス

オンライン申請以外に、市役所の閉庁時間でも利用できるコンビニ交付サービスを導入しています。

マイナンバーカードを使用して、全国のコンビニエンスストアにある専用端末で各種証明書を取得できます(手数料は、市役所の窓口で取得するよりも100円安価です)。

利用時間 午前6時30分～午後11時

簡単! 便利!

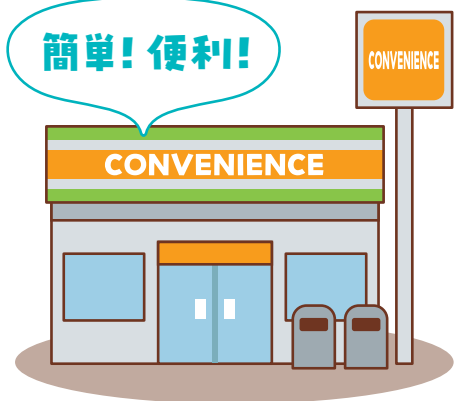

〈コンビニ交付サービスで取得できる証明書〉

- ・住民票の写し
- ・印鑑登録証明書
- ・現在戸籍謄本(抄本)証明書
- ・戸籍附票の写し
- ・課税(所得)証明書

コンビニ交付サービスの
詳細はこちら



20%おトク！購入後、市内ですぐ使える！！

問合 地域経済課

泉大津市プレミアム付デジタル商品券 第2弾好評発売中

物価やエネルギー価格の高騰が続く中、市民の暮らしと地域経済を応援する新たな取り組みとして、「地域デジタルポイント事業」を8月から実施しています。

詳しくは
こちら



＼まずは／

PayPay
アプリを
ダウンロード



本人確認

※購入には本人確認が必要です。本人確認審査は10日間程度かかることがあります。



＼購入／

販売期間 令和8年2月27日(金)まで

利用期間 令和8年2月28日(土)まで

最大10口購入可能(1口から購入可能)

※1人につき購入は1回まで

どこで使えるの？

市内の約570店舗で利用できます！

「泉大津市プレミアム付デジタル商品券」のポスターやステッカーが目印！

【注意点】

次に該当する店舗・業種などは本事業の対象外です。

- ・大手コンビニエンスストア
- ・病院・薬局・介護施設などの保険適用施設
- ・たばこの購入、金券の購入、公共料金の支払い、寄付など

サポート窓口

手続きや利用が不安な人への支援も引き続き実施！！

場所

- ①泉大津中央商店街「風街」
(若宮町6-5)
- ②北助松商店街(餃子店跡地)
(東助松町1-13-7)

開催日時

12月6日(土)・7日(日)
・13日(土)・14日(日)
・20日(土)・21日(日)
午前9時～午後5時



特典付き店舗一覧

一部店舗では、「泉大津市プレミアム付デジタル商品券」を使ってお会計すると、お得なサービスや特典がもらえるお店があります！

詳細・最新情報は特設サイトで随時更新中。

対象店舗

ぞくぞく拡大中

詳しくは
こちら



イベントや地域活動への参加でもらえる 「地域デジタルポイント」(PayPay商品券)引き続き実施！！

広報紙掲載の
「地デポマーク」
が目印！▶



イベント・事業	付与ポイント	対象
「ながら見守り活動」登録制度 (詳しくは14ページ)	2,000	令和8年1月30日(金)までに登録申請した人
肺がん検診 (詳しくは17ページ)	500	受診した人
おづぶらざ主催講座 (詳しくは33ページ)	500	受講した人
もの忘れ検診 (詳しくはホームページへ)	1,000	令和7年11月・12月に受診した人
ごみ拾いアプリ「ピリカ」登録&投稿数増加キャンペーン (詳しくはホームページへ)	抽選で最大1万	市内でごみ拾い、投稿した人

※PayPay商品券の発売枚数には、限りがあります。※1ポイント=1円分の商品券として利用できます。

「地域デジタルポイント」(PayPay商品券)は市内約570店舗で利用可能

詳しくは
こちら



パブリックコメント募集

各計画案にご意見をお聞かせください

共通項目

閲覧場所 市ホームページ、情報公開コーナー（市役所1・4階）、担当課窓口、図書館シープラ、南・北公民館、総合体育館

提出方法 住所、氏名、ご意見を記入し、各担当課へ持参、郵送、ファクス、メール、閲覧場所に設置の回収箱へ投函のいずれかで提出

各計画案はこちら



●第6次一般廃棄物処理基本計画(案)

社会情勢や環境課題の変化を踏まえ、廃棄物の減量化や適正処理の推進を図る「第6次一般廃棄物処理基本計画(案)」を策定しました。

募集期間 12月15日(月)～令和8年1月16日(金)

閲覧場所 共通項目

宛先・郵送: 〒595-8686 環境課

・ファクス: 0725・22・6040

・メール: kankyoku@city.izumiotsu.osaka.jp

問合 環境課

●地域防災計画

災害関連死やトイレ不足など、能登半島地震で得られた知見や教訓などを市の災害対策に生かすため、地域防災計画を修正します。

募集期間 12月8日(月)～令和8年1月9日(金)

閲覧場所 共通項目

宛先・郵送: 〒595-8686 危機管理課

・ファクス: 0725・21・0412

・メール: bousai@city.izumiotsu.osaka.jp

問合 危機管理課

●第4次泉大津市男女共同参画推進計画～にんじんプラン～(案)

「男だから」「女だから」といった固定的な考え方にとらわれず、性別にかかわらず誰もが自分らしく生き、個性と能力を発揮できる社会の実現をめざすための計画を策定します。

募集期間 12月8日(月)～令和8年1月9日(金)

閲覧場所 共通項目に加えて、にんじんサロン

宛先・郵送: 〒595-8686 人権くらしの相談課

・ファクス: 0725・21・0412

・メール: jinken@city.izumiotsu.osaka.jp

問合 人権くらしの相談課

有功者が表彰されました

担当 秘書広報課

市では、民生分野において貢献された着本和雄さんを泉大津市有功者として、11月3日に開催した有功者表彰式で表彰しました。

着本さんは、平成17年に保護司として委嘱を受け、令和7年5月まで20年の永きにわたりご活躍されました。その間、泉大津市ならびに泉北地区保護司会の副会長、会長、相談役を歴任されるとともに、犯罪や非行の予防、更生・社会復帰の支援に尽力され、地域社会の安全と安心に多大なご貢献をいただきました。



民生関係功労者

つきもと かずお
着本 和雄さん

元 市保護司会会長

誰もが利用しやすいお店をつくろう

バリアフリー化を上限額まで100%助成

問合 障がい福祉課

市では、段差解消や手書きボードなど市内店舗などのバリアフリー化や合理的配慮の提供にかかる費用を上限額まで助成しています。購入後・工事後の申請はできません。

費用の上限額など
詳しくはこちら



● 一般会計 歳出の概要

歳出の決算は、経費の経済的な性質に着目した「性質別分類」と行政目的に着目した「目的別分類」に分類することができます。性質別分類では令和6年度の概要を、目的別分類では、市民1人あたりの歳出額をお知らせします。

■ 性質別

【義務的経費】

● 扶助費 112億966万円(前年度比16.6%増)

定額減税事業で4億9,087万円の増、障がい者総合支援給付事業で4億2,804万円の増、物価高騰対応重点支援給付金支給事業で3億1,124万円の増

● 人件費 54億3,426万円(前年度比16.1%増)

職員給で2億2,142万円の増、退職金で2億6,840万円の増

● 公債費 23億7,495万円(前年度比1.0%増)

市債の返済に要する経費で、前年度比1.0%増

【投資的経費】

● 普通建設事業費 37億3,975万円(前年度比50.5%減)

小学校施設整備事業で12億8,987万円の減、公園施設整備事業で7億4,353万円の減など

【その他の経費】

● 150億2,390万円(前年度比12.2%減)

補助費などでは、物価高騰対策給付金支給事業で7億2,058万円の減などにより、前年度比20.9%減の50億5,592万円となり、繰出金では、土地取得事業特別会計繰出金事業で5億3,674万円の減などにより、前年度比4.2%減の35億7,451万円となり、積立金では、減債基金積立で5億8,429万円の減などにより、前年度比40.1%減の13億3,487万円となりました。









■ 目的別

市民1人あたりの
歳出総額

52万736円

(令和6年度末時点での住民登録人口により算出)

目的別歳出を市民1人あたりに置き換えると…

民生費	教育費	総務費	衛生費	土木費	公債費	消防費	その他
高齢者や 児童の福祉に	学校、公民館、 学習活動に	窓口業務、 税金徴収に	ごみ処理や 病気予防に	道路、河川、 公園整備に	借入金の返済に	消防活動、 防災活動に	議会、商工、 農林水産に
							
22万4,977円	7万1,457円	7万1,264円	5万6,235円	4万1,027円	3万2,733円	1万2,288円	1万755円

歳出 377億8,252万円

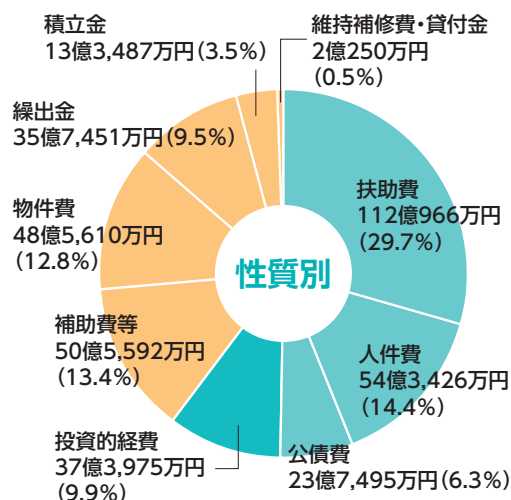

…義務的経費 (支出が義務付けられており任意に削減することができない経費)

…投資的経費 (学校や道路などの建設・整備に要する経費)

…その他の経費

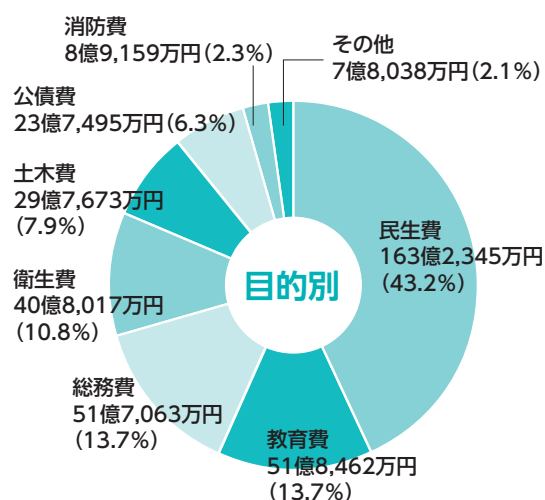

令和6年度決算の概要

令和6年度の一般会計における最終予算現額は436億1,286万円で、この予算に対する決算額は、歳入が380億8,789万円、歳出が377億8,252万円で、差し引き3億538万円です。このうち翌年度へ繰り越すべき財源7,963万円を差し引いた実質収支の額は2億2,575万円となり、21年連続の黒字決算となりました。

財政用語については
こちらを
ご確認ください



会計名	決算額		形式収支額(A) (歳入-歳出)	繰越すべき財源(B)	実質収支額 (A)-(B)
	歳入	歳出			
一般会計	380億8,789万円	377億8,252万円	3億538万円	7,963万円	2億2,575万円

※端数処理の関係上、歳入・歳出および形式収支額などの計が一致しないことがあります。

一般会計 歳入の概要

①市税 118億4,960万円(前年度比1.7%減)

歳入の根幹である市税では、個人市民税で定額減税の影響により2億3,477万円の減、市たばこ税で807万円の減、固定資産税で280万円の減

②税外収入 47億7,890万円(前年度比29.2%減)

繰入金では土地取得事業特別会計繰入金で21億2,575万円の減、財産収入では土地売却収入で3億6,257万円の減

③国庫支出金 82億489万円(前年度比11.3%減)

都市構造再編集支援事業費補助金で9億8,270万円の減、新型コロナウイルス感染症対応地方創生臨時交付金で5億2,371万円の減

④地方交付税 53億7,989万円(前年度比11.1%増)

地方財源の均衡化を図るため、国税の一定割合などが地方公共団体に交付されるもの

⑤譲与税・交付金 29億3,949万円(前年度比21.5%増)

定額減税減収補填特例交付金で3億1,610万円の増、地方消費税交付金で8,399万円の増

⑥市債(借入金) 24億8,963万円(前年度比33.5%減)

公園整備事業債で9億3,950万円の減、小学校整備事業債で7億610万円の減、体育施設整備事業債で3億3,140万円の減

⑦府支出金 24億4,549万円(前年度比1.1%減)

就学前教育・保育施設整備交付金で1億5,706万円の減、大阪府知事選挙および大阪府議会議員選挙委託金で1,559万円の減

歳入 380億8,789万円

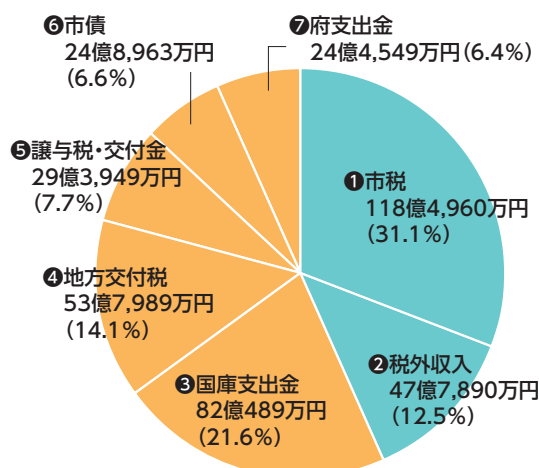

①市税の内訳

個人市民税	38億 126万円
法人市民税	8億3,646万円
固定資産税	54億 952万円
軽自動車税	1億4,718万円
市たばこ税	6億4,965万円
都市計画税	10億 553万円

②税外収入の内容

諸収入、使用料および手数料、繰越金、分担金および負担金、財産収入、繰入金、寄附金

…自主財源(地方自治体の権限で収入できる財源)

…依存財源(国や府の意思決定に基づき交付される財源)

市民1人あたりの市税負担額

(令和6年度末時点での住民登録人口により算出)

16万3,317円

● 令和6年度決算の健全化判断比率と資金不足比率

■ 健全化判断比率:4指標

※黒字である場合には、「-」の表示となります。

各比率	概要	泉大津市		国の基準	
		比率		早期健全化基準	財政再生基準
		6年度	5年度		
実質赤字比率	標準財政規模に対する一般会計などの赤字の割合	-	-	12.57%以上	20.00%以上
連結実質赤字比率	標準財政規模に対する全会計の赤字の割合	-	-	17.57%以上	30.00%以上
実質公債費比率	1年間の収入に対する借金(借入金)返済の負担を3か年の平均で示した割合	7.4%	8.9%	25.0%以上	35.0%以上
将来負担比率	標準財政規模に対する将来本市が支払う借入金返済の割合	44.6%	9.5%	350.0%以上	

■ 資金不足比率

※不足額がない場合には、「-」の表示となります。

各比率	事業	概要	泉大津市		国の基準
			6年度	5年度	経営健全化指標
資金不足比率	水道事業会計	公営企業の事業規模に対する資金不足の割合 この割合が高い場合、経営状況が悪いことを示します	-	-	20.0%以上
	病院事業会計		3.9%	-	
	下水道事業会計		-	-	

● 令和6年度に実施した主な事業

① 中学校全3校に給食施設を整備

市内全3中学校において、令和7年度の2学期より自校調理方式による給食を実施するため、給食施設を整備しました。整備することで整備前のデリバリー方式と比べて温かくできたてのよりおいしい給食の提供と自校調理による調理員との顔の見える関係を通じて、食育をさらに推進することを目的としています。



② 各校に常駐する 外国語指導助手(ALT)を配置

充実した英語教育の基盤として、児童生徒の英語への抵抗感を軽減し異文化への関心を広げるために、各校に常駐するALTを配置しました。英語の授業に関わらず、学校生活のさまざまな場面で、日常的に英語に触れる機会をもつことが可能となり、各校において特色ある英語教育が展開されています。



③ 防災倉庫整備事業に着手

防災倉庫「OZU-BO おづぼう」の整備事業に着手しました(令和7年12月完成)。

「OZU-BO おづぼう」では、備蓄物資の管理と緊急時のスムーズな供給を可能にするシステム整備に加え、避難所用のテントやベッドの使い方を学べるなど、防災体験を通じて地域の防災力を高めます。



● 特別会計の決算状況

会計名	決算額		形式収支額 (歳入・歳出差引額) (A)	翌年度へ 繰越すべき財源 (B)	実質収支額 (A) - (B)
	歳入	歳出			
特別会計	161億8,575万円	157億8,867万円	3億9,709万円	0万円	3億9,709万円
土地取得事業特別会計	2億 950万円	2億 950万円	0万円	0万円	0万円
国民健康保険事業特別会計	73億6,398万円	73億3,694万円	2,704万円	0万円	2,704万円
介護保険事業特別会計	73億3,979万円	70億1,744万円	3億2,236万円	0万円	3億2,236万円
後期高齢者医療特別会計	12億7,248万円	12億2,479万円	4,769万円	0万円	4,769万円

※端数処理の関係上、歳入・歳出および形式収支額などの計が一致しないことがあります。

● 借入金(市債)と財産の状況 (令和7年6月30日時点)

■市の借入金(市債・企業債)現在高

会計名	現在高
一般会計	268億4,789万円
土地取得事業特別会計	8億1,042万円
下水道事業会計	169億 621万円
水道事業会計	36億5,274万円
病院事業会計	169億8,111万円
合計	651億9,837万円

■市の財産現在高

区分		現在高
証券	有価証券	2,350万円
	泉大津市財政調整基金	41億5,710万円
基 金	減債基金	6億 549万円
	泉大津市都市施設整備基金	1,316万円
	泉大津市福祉基金	4億2,258万円
	交流とふれあいのまちづくり基金	2億5,737万円
	深喜人材育成基金	1億2,458万円
	泉大津市公園墓地基金	4,927万円
	泉大津市介護給付費準備基金	2億7,935万円
	辻川穂太郎やすらぎ基金	6,909万円
	泉大津市がんばろう基金	4,607万円
	佐野幸子基金	1,083万円
	泉大津市地域環境基金	1億3,191万円
	八木稔すこやか基金	3,174万円
	泉大津市環境整備資金貸付基金	6,300万円
	泉大津市営住宅整備基金	3億6,039万円
	テクスピア大阪産業振興整備基金	7億7,706万円
	泉大津市安全・安心なまちづくり連携活動基金	6,596万円
	泉大津市ふるさと応援基金	12億5,007万円
	泉大津市公共施設整備基金	5億5,683万円
	泉大津市国民健康保険事業財政調整基金	3億3,626万円
	泉大津市駐車場整備基金	2,103万円
	泉大津市森林環境譲与税基金	2,042万円
	泉大津市シーバスパーク等整備基金	8万円
	企業版ふるさと納税基金	1,000万円
	小計	96億5,964万円
合計		96億8,314万円

市民1人あたりに
置き換えると…



借入金(市債・企業債)	90万円
財産	13万円

※令和7年6月末時点での住民登録人口により算出

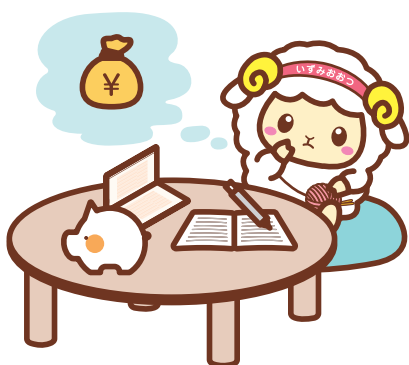

令和6年度 泉大津市決算特集 (6～10ページ)

● 水道・下水道事業決算

■ 水道事業決算 問合 水道課

収益的収支については、収入は16億2,995万円、支出は15億5,949万円となり、差し引き7,046万円の黒字となりました。

水道事業の
収支内訳はこちら



収益的収支(税抜)		資本的収支(税込)	
収入		収入	
収入合計	16億2,995万円	収入合計	3億8,580万円
支出		支出	
支出合計	15億5,949万円	支出合計	8億6,766万円
差引		差引	
純利益	7,046万円	不足額	4億8,186万円

■ 下水道事業決算 問合 下水道課

収益的収支については、収入は25億9,903万円、支出は24億4,847万円となり、差し引き1億5,056万円の黒字となりました。

下水道事業の
収支内訳はこちら



収益的収支(税抜)		資本的収支(税込)	
収入		収入	
収入合計	25億9,903万円	収入合計	15億5,591万円
支出		支出	
支出合計	24億4,847万円	支出合計	26億4,510万円
差引		差引	
純利益	1億5,056万円	不足額	10億8,919万円

● 市立病院事業決算 問合 市立周産期小児医療センター総務課

■ 業務の状況

令和6年度の泉大津市立周産期小児医療センター(旧:泉大津市立病院)における入院患者数は延べ2万8人(1日平均54.8人)で、前年度と比較し、6,754人(1日平均18.3人)の減少となり、病床利用率は48.5%(前年度41.5%)となりました。

外来患者数は延べ6万9,572人(1日平均286.3人)で、前年度と比較し4万9,713人(1日平均204.6人)の減少となりました。

※病床利用率については病棟改修工事による一部休床のため令和5年度は176床、令和6年度は4月から7月は119床、8月から11月は122床、12月から3月は98床で算出

■ 決算の状況

令和6年度の収益的収支については、収益は41億5,661万円で、前年度に比べ、2億6,468万円の減収となりました。費用は48億6,889万円で、前年度に比べ、4億5,219万円の減少となり、収益的収支としては7億1,228万円の純損失となりました。

また、資本的収支については、企業債借入などの収入114億704万円、新病院建設費用などの支出114億901万円となり、197万円の不足となりました。

本市の病院事業会計は、泉大津市立周産期小児医療センター(旧:泉大津市立病院)と泉大津急性期メディカルセンターの2病院で構成されています。泉大津急性期メディカルセンターは、「指定管理者制度(※1)」を採用し、「利用料金制(※2)」を適用しているため、その運営については指定管理者が行い、同センターの診療収益などは本市の病院事業会計の決算には含まれておりません。

※1 指定管理者制度とは、病院などの公の施設の管理を民間事業者などに任せる仕組みです。民間事業者の有するノウハウを活用することにより、多様化する市民ニーズに効果的・効率的に対応していくことを目的としており、施設管理だけではなく運営業務についても指定管理者が行うことで市民サービスの向上を図るものです。

※2 利用料金制とは、病院などの公の施設を利用する際にかかる診療料や利用料を、指定管理者自身の収入として直接受け取る仕組みです。この制度により、指定管理者の自主的な経営努力により収益の増加や施設の管理運営経費の削減を図り、効率的な運営とより良いサービスの提供を期待するものです。

収益的収支(税抜)(※1)		資本的収支(税込)(※2)	
収入		収入	
収入合計	41億5,661万円	収入合計	114億704万円
支出		支出	
支出合計	48億6,889万円	支出合計	114億901万円
差引		差引	
純損失	7億1,228万円	不足額	197万円

※1 主に医療行為による収入と病院の維持管理経費を中心とした収支
※2 医療機器の更新や病院施設の建設改良経費を中心とした収支

病院事業の
収支内訳はこちら



人事行政の運営などの状況の公表(令和6年度分)

市の職員数や給料などを公表します

問合 人事課

市では、毎年12月に毎年度における職員数や職員の給与など、職員に関する情報を公表しています。

詳しくは、市役所4階の情報公開コーナーや市ホームページで見ることができます。

詳しくは
こちら



■ 職員の任免に関する事項

部門別職員数の状況(各年4月1日現在)

● 正規職員

部門	区分	職員数(人)		対前年 増減数
		令和6年	令和7年	
普通会計	議会	6	6	0
	総務企画	92	98	6
	税務	25	23	▲2
	民生	177	180	3
	衛生	16	14	▲2
	労働	1	1	0
	農林水産	2	2	0
	商工	4	4	0
	土木	34	31	▲3
	計	357	359	2
公営企業等会計	教育	64	61	▲3
	消防	86	87	1
	小計	507	507	0
	病院	230	168	▲62
	水道	13	13	0
公営企業等会計	下水道	7	8	1
	その他	26	25	▲1
	小計	276	214	▲62
合計		783	721	▲62
		[1,074]	[1,074]	[0]

(注)①職員数は一般職に属する職員数です。

②[]内は、条約定数の合計です。

● フルタイム会計年度任用職員

部門	区分	職員数(人)		対前年 増減数
		令和6年	令和7年	
一般行政	民生	10	9	▲1
公営企業等会計	病院	3	3	0
計		13	12	▲1

(注)令和2年度より制度を開始しています。

■ 令和6年度に実施した職員採用競争試験の状況

区分	受験者数	合格者数	区分	受験者数	合格者数
上級事務職	75人	6人	建築職	4人	1人
上級土木職	1人	0人	管理栄養士	15人	1人
上級建築職	0人	0人	学芸員	2人	0人
保育士	11人	7人	言語聴覚士	4人	1人
保健師	2人	1人	作業療法士	2人	1人
社会福祉士	6人	2人	医療事務	2人	1人
土木職	4人	0人	消防(上級)	11人	1人
			消防(初級)	19人	2人

■ 職員の給与の状況

(1) 人件費の状況 普通会計決算

区分	住民基本 台帳人口 (R7.1.1)	歳出額 (A)	実質 収支	人件費 (B)	人件 費率 (B/A)	(参考) R5年度の 人件費率
6年度	7万 2,762人	377億 1,254万円	2億 2,575万円	54億 2,822万円	14.4%	11.9%

(注)人件費には児童手当を含みません。

(2) 職員給与費の状況 普通会計決算

区分	職員数 (A)	給与費				一人 当たり 給与費 (B/A)
		給料	職員 手当	期末・勤勉 手当	計(B)	
6年度	507人	17億 4,620万円	4億 7,534万円	7億 6,638万円	29億 8,792万円	589万円

(注)①職員手当には退職手当、児童手当を含みません。②職員数は、令和6年4月1日現在の人数です。また、暫定再任用職員(短時間勤務)および会計年度任用職員を含みません。③給与費については、暫定再任用職員(短時間勤務)の給与費が含まれていますが、会計年度任用職員の給与費は含まれていません。

(3) 職員の平均年齢、平均給料月額 (令和7年4月1日現在)

● 一般行政職

区分	平均年齢	平均給料月額
泉大津市	43.1歳	32万7,136円

(注)「平均給料月額」とは、令和7年4月1日現在における各職種ごとの職員の基本給を平均したものです。

(4) 職員の初任給の状況(令和7年4月1日現在)

区分	泉大津市	
	初任給	
一般行政職	大学卒	22万5,600円
	高校卒	20万1,000円

(5) 職員の手当の状況 期末手当・勤勉手当(令和6年度)

	泉大津市	国
1人当たり 平均支給額	151万7,000円	—
令和6年度 支給割合	期末手当 2.50月分 勤勉手当 2.10月分	期末手当 2.50月分 勤勉手当 2.10月分
加算措置の状況	職制上の段階、職務の 級などによる加算措置	職制上の段階、職務の 級などによる加算措置

(注)1人当たり平均支給額は、全職種に係る職員(企業職、市立病院の医師などを含みます)に支給された平均額です。

(6) 特別職の報酬などの状況(令和7年4月1日現在)

区分	給料月額など	
給料	市長	80万1,000円 (89万円)
	副市長	71万1,000円 (79万円)
	教育長	66万5,000円 (70万円)
報酬	議長	61万円
	副議長	58万円
	議員	55万円
期末手当	市長・副市長・教育長	(令和6年度支給割合) 4.55月分
	議長・副議長・議員	(令和6年度支給割合) 4.55月分

(注)給料および報酬の()内は、減額措置を行う前の金額です。

令和8年度仲よし学級(学童保育)

長期休業期間(春・夏・冬休み)限定の利用申込を受け付けます

問合 生涯学習課

申込

令和8年1月5日(月)～2月2日(月)(ただし、保育所・幼稚園・認定こども園は1月の最初の登園日より受付開始)

※受付期間を過ぎた場合は、生涯学習課に提出。

申込書配布場所

12月2日(火)から生涯学習課、各仲よし学級、市内の保育所、幼稚園、認定こども園(市ホームページからダウンロード可)

■仲よし学級について

就労などで保護者が昼間家庭にいない児童を預かり、遊びを通して健全な育成を図ります。

対象 就労などで保護者が昼間家庭にいない小学生

場所 各小学校内の専用スペース・余裕教室など

開設時間 月～金曜日：下校後～午後6時

土曜日、長期休業期間：午前8時～午後6時

延長保育 月～金曜日、長期休業期間：午後6時～7時(土曜日を除く)



仲よし学級の様子。放課後の時間を利用してさまざまな学年の子どもと一緒に過ごします。

詳しくはこちら



心の生きがい促進事業

ウォーキングセミナー、デジタルゲーム体験を実施します

日時 令和8年1月18日(日) **場所** テクスピア大阪

対象 市内在住の令和8年1月18日時点、65歳以上の人

申込・問合

12月17日(水)までにウェブまたは電話で福祉政策課

※定員を超えた場合は抽選(新規優先)。

※抽選結果は郵送、またはメールでお知らせします。

※定員に満たなかった場合は、随時申込を受け付けます。

※この事業は、「八木稔すこやか基金」を活用しています。

■ウォーキングセミナー

歩行年齢測定や下肢筋力・バランス分析測定を行います。測定結果を基に、下半身の筋力を最大限に生かすための効果的なウォーキングフォームやトレーニング方法をお伝えします。

定員 各回20人

服装 歩きやすい服、靴

申し込みは
こちら



第1回	午前10時～11時15分
第2回	午後0時15分～1時30分
第3回	午後3時～4時15分



■デジタルゲーム体験

年齢や性別、ゲーム経験など関係なく、体を動かすゲームや頭を使うパズルゲームなどを用意しています。専門スタッフが案内します。

定員 各回24人

服装 動きやすい服

申し込みは
こちら



第1回	午前10時30分～11時20分
第2回	午前11時30分～午後0時20分
第3回	午後0時30分～1時20分(予約不要)※
第4回	午後2時～2時50分
第5回	午後3時～3時50分
第6回	午後4時～4時50分

※対象者であることを確認できる身分証明書をご持参ください。混雑状況により入場できない場合があります。



令和8年4月採用 職員募集

会計年度任用職員募集(一般事務補助) ※非常勤職員

選考方法 ・一次試験…事務適性検査(令和8年1月31日(土))

・二次試験…面接試験(令和8年2月14日(土))

対象 ①令和8年4月1日現在で65歳未満の人(定年65歳)でパソコン操作のできる人(簡単な文書作成・表計算など)
②地方公務員法第16条(欠格条項)に該当しない人

募集人数 20人 **任期** 令和8年4月1日～令和9年3月31日 **勤務時間** 週29時間

採用試験要領と申込書 人事課窓口、市ホームページでもダウンロードが可

申込・問合せ 12月15日(月)午前9時～令和8年1月16日(金)午後5時(必着)に人事課窓口へ持参、郵送またはウェブ

会計年度任用職員募集(障がい者対象) ※非常勤職員

選考方法 提出書類による審査と面接試験(令和8年1月28日(水))

対象 身体障がい者手帳、療育手帳、精神障がい者保健福祉手帳のいずれかの交付を受けている人

令和8年4月1日現在で65歳未満の人(定年65歳)でパソコン操作のできる人(簡単な文書作成・表計算など)

募集人数 2人 **任期** 令和8年4月1日～令和9年3月31日 **勤務時間** 週31時間

業務内容 市役所各課などの一般事務補助業務

採用試験要領と申込書 人事課窓口、市ホームページでもダウンロードが可

申込・問合せ 12月15日(月)午前9時～令和8年1月9日(金)午後5時(必着)に人事課窓口へ持参、郵送またはウェブ

市立図書館「シープラ」正職員(任期付職員)募集

選考方法 ・一次試験…書類選考

・二次試験…面接試験(令和8年2月6日(金))

対象 ①昭和40年4月2日以降に生まれた人

②図書館司書の資格を有する人

③公立図書館において実務経験が3年以上ある人

募集人数 3人 **任期** 令和8年4月1日(または2日)～令和10年3月31日

勤務時間 フルタイム(週38時間45分、週5日勤務)

採用試験要領と申込書 人事課窓口、市ホームページでもダウンロードが可

申込 12月8日(月)午前9時～令和8年1月5日(月)午後5時にウェブ **問合せ** 人事課

消費生活相談員(会計年度任用職員)募集

選考方法 面接試験(令和8年1月13日(火)・14日(水)・15日(木)のいずれか)

対象 ①消費生活相談員・消費生活専門相談員・消費生活アドバイザー、消費生活コンサルタントのいずれかの資格を有し、基本的なパソコン操作ができる人 ②令和8年4月1日現在で65歳未満の人

募集人数 1人

勤務時間 週29時間、週4日または5日勤務(勤務日数などについては、業務状況に応じて決定)

業務内容 消費生活センターにおける消費生活相談業務、消費者啓発に関する業務、その他消費者行政に係る一般事務

採用試験要領と申込書 人権くらしの相談課窓口、市ホームページでもダウンロードが可

申込・問合せ 12月26日(金)までに人権くらしの相談課窓口へ持参、郵送またはウェブ

共通
事項

報酬・雇用条件などは
採用試験要領を参照

詳しくは
こちら



知れば防げる！ ヒートショック

問合 消防本部 警防課

ヒートショックとは、急激な温度の変化によって血圧が大きく変動するなど、身体に大きな負荷がかかることで起こり、失神、不整脈などの症状が見られます。重症の場合は、死に至ることもあり、持病がない健康な人にもヒートショックは起こります。衣服を脱いで急に浴槽にはった熱いお湯につかると、急激な温度差によって大きく血圧が変動し、ヒートショックが起こりやすい条件となります。



■こんな人は特にご注意ください！

高齢になると血圧の変動が生じやすくなり、体温を維持する機能も低下するため、ヒートショックの影響を受けやすいと考えられています。また、高血圧や糖尿病、脂質異常症などの動脈硬化リスクがある人、肥満や睡眠時無呼吸症候群、不整脈がある人も、ヒートショックの影響を受けやすいため、ぜひ意識して対策を心がけましょう。

防犯の輪を広げよう！ みんなで進める安心なまちづくり

問合 市民協働推進課



泉大津市防犯委員会では、地域団体・警察・市などが協力し、登下校時の見守り活動、青色防犯・夜間の防犯パトロールや特殊詐欺、犯罪被害防止に向けた啓発活動など、地域の安全・安心なまちづくりをめざして取り組んでいます。

また、無理のない範囲で活動を続けることができる「ながら見守り活動」を市と共に推進しています。新規登録者先着400人に地域デジタルポイント2,000ポイントが付与されます。

ながら見守り活動の詳細はこちら



泉大津・忠岡地域安全大会 感謝状贈呈の様子



泉大津駅前での街頭啓発・自転車ワイヤー錠配布キャンペーン(泉大津市防犯委員会ほか)



登下校時の見守り活動



ながら見守り活動「交流会」の参加者とパトロール

気になる自分の体質チェック

問合 健康づくり課

●探そう！自分に合った健康づくり

健康づくりのスタートは、自分のカラダを知ることから！
第4弾として、体質チェックを実施します。「いずみおおつ
マイ・レコ」アプリで50ポイント貯めてご応募ください。

対象 「いずみおおつ マイ・レコ」アプリを登録している市民

定員 各検査項目20人

参加費 マイ・レコアプリ50ポイントで応募

申込 12月26日(金)までに「いずみおおつ マイ・レコ」アプリ
から応募

※結果は、アプリ内で通知

問合 保健センター ☎0725・33・8181

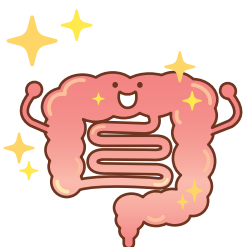

応募について
詳しくはこちら



アプリの詳細は
こちら



〈検査項目〉※尿などの郵送検査

- **ソイチェック**
大豆イソフラボンから女性ホルモンの働きをするエクオールが作れているか
- **サビチェック**
アンチエイジングや肌の老化など
- **バリアチェック**
粘膜免疫として働くIgA抗体量
- **腸活チェック**
腸内細菌の悪化によって増える「腐敗物質」の量
- **血糖スパイクチェック**
食後高血糖のリスク
- **シオチェック+**
1日あたりの推定食塩摂取量・推定カリウム摂取量・ナトカリ比

2市1町広域連携企画

泉大津市・高石市・忠岡町の気になる情報をお届けします！

泉大津市



YouTube [IZUMIOTSU NEWS]

泉大津市の最新情報や注目情報を市長と市職員がお届けする動画です。

毎月、市のさまざまな取り組みを市長の想いや考え方とともに紹介しています。

12月10日(水)配信の動画では、「泉大津市のふるさと納税」についてご紹介いたします。ふるさと納税の仕組みや泉大津市の返礼品などを詳しく知りたい人は、ぜひご覧ください。

配信日時

毎月10日午後7時

問合 泉大津市秘書広報課

動画はこちら▶



高石市



高石婚活夜景ツアー

素敵な出会いのきっかけづくりを応援するため、「高石婚活夜景ツアー」を開催します！

市内の夜景スポットを巡りながら、リラックスした雰囲気の中で楽しく交流してみませんか？きらめく夜景の中で、あなたにぴったりのご縁が見つかるかもしれません。

日時 令和8年2月7日(土)

午後3時～7時30分

場所 夢一喜羽衣店ほか

対象 30～45歳の独身の人

定員 20人(応募多数の場合抽選)

料金 男性5,500円、女性4,500円

申込

令和8年1月18日(日)までにウェブ

問合 高石商工会議所

☎072・264・1888

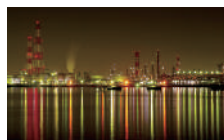

詳しくは
こちら▼



忠岡町



第46回ただおかマラソン大会

忠岡町主催のマラソン大会です。参加をお待ちしています！

日時 令和8年3月8日(日)

午前10時～順次発走

場所 新浜緑地(忠岡町新浜3 北部水みらいセンター内)

参加費 2km:無料、3km:500円、

10km:1,000円

(全コース小・中学生は無料)

申込・問合

12月15日(月)～令和8年1月30日(金)に申込用紙を郵送・ファクス・または直接忠岡町教育課

☎0725・22・1122

Fax 0725・22・1855



詳しくは
こちら▼



後期高齢者医療 健康診査・歯科健康診査について



指定する医療機関などで、1年に1回、無料で受診することができます。

■後期高齢者医療健康診査について

75歳以上の人を対象に糖尿病や高血圧症などの生活習慣病に加え、加齢に伴う心身の衰え(フレイル)などチェックします。現在生活習慣病で通院されている人も受診できます。

詳細は、4月下旬～5月上旬に送付した「後期高齢者医療の健康診査について」をご覧ください(年度途中で75歳を迎えた人には、誕生月の翌月に送付)。

※受診券の紛失や退院など事情に変更があった場合はお問い合わせください。

※人間ドックを受診された人は、健康診査を受診する必要はありません。

持物 受診券とマイナ保険証または資格確認書

■後期高齢者医療歯科健康診査について

75歳以上の人を対象に歯や歯肉の状態だけでなく、お口の機能を含めてチェックします。義歯を使用中の人も積極的に受診してください。

詳細は、4月下旬～5月上旬に送付した「歯科健康診査のお知らせ」をご覧ください(年度途中で75歳を迎えた人には、誕生月の翌月に送付)。

持物 マイナ保険証または資格確認書

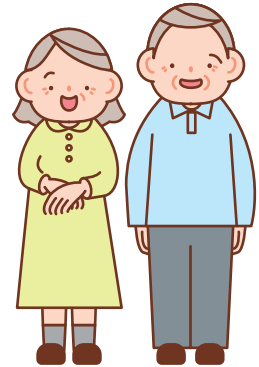

マイナ保険証とは

保険証利用登録を行ったマイナンバーカードのことです。医療機関などにカードリーダーがなければ資格確認書が必要です。

資格確認書とは

令和8年7月31日までの暫定の運用で、マイナ保険証を持っている・持っていないにかかわらずお送りしています。

【共通事項】

対象外 ①病院または診療所に6か月以上継続して入院中の人

②特別養護老人ホーム、介護老人保健施設、養護老人ホーム、障害者支援施設などの施設に入所または入居している人

※受診の際は、被保険者資格を確認できるものを忘れずにお持ちください。

※事前に必ず受診希望の医療機関へ実施状況を含めてお問い合わせください。

問合 大阪府後期高齢者医療広域連合 給付課(06・4790・2031)

保険年金課

令和7年度高齢者带状疱疹 予防接種(定期接種)

対象

今年度中に65・70・75・80・85・90・95歳になる人、または100歳以上

定期接種の対象期間

令和8年3月31日まで

定期接種期間終了後の接種(2回目の接種を含む)は全額自費

なお対象者には令和7年4月にお知らせを送付しています。紛失された人や転入された人は、お知らせを送付しますのでお問い合わせください。

問合 保健センター



詳しくはこちら



和泉保健所からのお知らせ 0725・41・1342

●12月1日は「世界エイズデー」

世界各国でエイズに関する啓発活動が行われています。今年のテーマは「U=U 検出されない＝性感染しない」です。

府下のHIV
検査施設一覧



和泉保健所
ホームページ



●「新鮮だから安全」は間違い！

新鮮な鶏肉ほどカンピロバクター属菌(食中毒菌)に汚染されています。鶏肉は、鳥刺しやタタキではなく、よく焼いて食べましょう。

高齢者健康相談

検尿・血圧測定・看護師または保健師による健康に関する相談。

健康について気になることがある人はぜひご相談ください。

日時 12月19日(金)

午後1時30分～2時30分

場所 総合福祉センター

対象 60歳以上の市民

問合 総合福祉センター

0725・23・1390





健康のページ



アスマイル
泉大津市
ポイント対象



シニア世代に
役立つ情報！



地域デジタル
ポイント対象

ホテル健診(特定健康診査・健康診査) 胃がんリスク検査も同日実施



今年度最後のホテル健診です

内容 問診・身体計測・血圧測定・検尿・血液検査(最大16項目)・心電図(40歳以上のみ実施)・診察
※20・30・40・50・60歳を対象にオプション項目として「泉大津版未病予防健診 腸内環境チェック」を実施します。

日程・場所

- ①令和8年2月3日(火)・4日(水) ホテルレイクアルスター:大腸がん検診同時実施
- ②令和8年2月6日(金) 関空泉大津ワシントンホテル:大腸がん検診、肺がん検診(地域デジタルポイント(500ポイント)の付与対象)同時実施

対象 ・40～74歳の市国保加入者(75歳誕生日前日～S61年3月31日生まれ)
・16～39歳の市民(S61年4月1日～H22年3月31日生まれ)

定員 各日先着150人 **費用** 大腸がん検診・肺がん検診は各500円

持物 ・40～74歳の市国保加入者…特定健康診査受診券、マイナ保険証または資格確認書

・16～39歳…マイナ保険証または資格確認書

申込・問合せ

ウェブ、保健センター窓口または電話で予約

詳しくはこちら



けんしんのお知らせ



実施日 令和8年1月22日(木) 午前・午後 **場所** 保健センター

対象 40歳以上の女性市民

自己負担額 500円(生活保護受給者はけんしん料免除。当日、生活保護受給証明書を提出してください)

内容 乳がん検診(マンモグラフィ)、骨粗しょう症健診(超音波検査)

持物 問診票

申込・問合せ

ウェブ、保健センター窓口または電話で予約

詳しくはこちら



筋力レベルアップ教室 体幹筋力アップで若返り



スポーツトレーナーが指導する、あしゆびを意識し体幹筋力を鍛える運動教室です。強度の高い運動で、スムーズな体の動きへの変化を実感できます。

日時 令和8年1月19日～3月16日の毎週月曜日(2月23日(祝)を除く)
午前10時～11時30分

※初回1月19日のみ午前9時30分～11時30分

場所 スポーツクラブルネサンス・アルザ泉大津

対象 65歳以上の市民で全8回参加できる人

定員 30人(初回申込者優先) **持物** 上靴

申込・問合せ 12月9日(火)から直接または電話でスポーツクラブルネサンス・アルザ泉大津(月曜日を除く午前11時～午後5時)

Tel 0725・31・3000



健康ラボ ～測る・学ぶ・相談する～

事前予約優先。空き状況により当日参加可。



●健康チェック

定員 30人

体組成・ベジチェック・動脈硬化測定

●ワークショップ 特別プログラム

定員 20人

病気を寄せ付けない呼吸法！
～実践編～

●未病予防相談

定員 6人(新規優先)

【共通事項】

日時

12月17日(水) 午前10時～正午
※ワークショップのみ午後2時～3時30分

場所 シーパースパーク

対象 市民

申込・問合せ

12月1日(月) 午前8時45分から
保健センターへ電話

らくらく運動教室 (予約制)

生活習慣病やフレイルの予防に効果的な運動を実践形式で学べます。

日時 令和8年1月20日(火)

午前10時～11時30分

場所 保健センター

対象 40歳以上の市国保および後期高齢者医療制度の被保険者

定員 先着30人

申込・問合せ

12月10日(水) 午前8時45分から
保健センター窓口または電話

新型コロナウイルス関連情報

市の相談窓口
健康被害支援金、未病予防コンディショニングなど



あたま 活き活き体操



あたまと体を動かして認知症の
予防をしませんか？

●勤労青少年ホーム 1階

日時 12月の毎週火曜日(30日は休み)
午後1時30分～3時

定員 先着50人

●テクスピア大阪 地下1階

日時 12月の毎週水曜日(31日は休み)
午後1時30分～3時

定員 先着25人

●シーパspark パークセンター

日時 12月の毎週木曜日
午前10時30分～正午

定員 先着25人

●総合体育館 第2体育室

日時 12月の毎週金曜日
午前10時～11時30分

定員 先着50人

【共通事項】

対象 65歳以上の市民

持物 上靴 **申込** 予約不要

問合 高齡介護課

今からはじめる口腔ケア ～ハロハロラジオ～

いつまでもバランスよく
食事ができるように「歯
と口の健康」について放
送しています。

今月のテーマは「知ってほしい、
災害時の口腔ケア」です。

日時 12月17日(水)

午前10時～11時

場所 FMいずみおおつ85.5MHz

対象 高齢者向け

問合 高齡介護課



健康チェックDay (予約優先)

健康状態や食生活を見える化！

自分のからだの状態を知って、
「健康増進・未病予防・生活習慣の
改善」に取り組もう。

※指定日以外の測定はできません。

【チェック項目】

- 体組成・運動機能測定(6歳～)
- あしゆび力測定
- 血管年齢測定(18歳～)
- 骨の健康チェック(5歳～)
- ベジチェック

日時 令和8年1月9日(金)

午前9時30分～正午

場所 保健センター

対象 市民 **定員** 先着27人

申込・問合

12月5日(金)午前8時45分から、
保健センター窓口または電話

VR認知症体験会 認知症本人の視点を“体験する”

VRマスクを使って「認知症を体験する」
ことで認知症の人への理解を深める新た
なプログラムです。

日時 令和8年1月14日(水)

①午前10時30分～正午

②午後2時～3時30分

場所 総合福祉センター

対象 市内在住、在勤の人

定員 各回先着20人

申込・問合

12月17日(水)から地域包括支援センター
窓口または電話

0725・21・0294



楽笑会



内容 生活に役立つ話や椅子に座り
ながら行う体操など

時間 午前の部:10時～11時30分
午後の部:1時30分～3時

対象 65歳以上の市民

定員 先着順。当日の参加人数によ
り、お断りする場合があります。

持物 上靴(会場による)

申込 予約不要

問合 高齡介護課

日程	開催場所
12月12日(金) 午前	助松団地 集会所
12月16日(火) 午前	旭長寿園
12月23日(火) 午前	西港町 自治会館
12月23日(火) 午後	穴師長寿園

健康相談を受け付けています

一般健康相談(予約不要)

場所 保健センター

日時 月～金曜日 午前9時～午後5時

※体組成測定ができるセルフ健康
チェックコーナーも設置してます。

電話による健康相談も受け付
けています。

0725・33・8181

日程 月～金曜日(祝日除く)

時間 午前8時45分～午後5時15分



健康のページ



アスマイル
青森市
ポイント対象



シニア世代に
役立つ情報！



地域デジタル
ポイント対象

ココフレアからのお知らせ

問合せ セントラルスポーツジムスタ24泉大津 ☎0725・20・6730

●簡単HOTヨガ

日時 12月18日(木)

午前10時30分～11時

場所 セントラルスポーツ スタジオ

対象 60歳以上で医師による運動制限のない人

定員 10人

申込 12月17日(水)までに直接または電話

●ヒップアップトレーニング

日時 12月10日(水)・24日(水)

午後5時30分～5時50分

場所 ココフレア

(セントラルスポーツジムスタ24泉大津)

対象 15歳以上で医師による運動制限のない人

定員 8人(定員を超える場合は抽選)

参加方法

当日、レッスン開始5分前までにセントラルスポーツジムスタ24泉大津



知って納得！ 血糖スパイクセミナー

尿検査で痛みなく血糖スパイク検査を受けることで、糖尿病のリスクを見える化し、知ってほしい糖尿病の合併症を予防する日常生活の過ごし方について話します。

日時 令和8年1月30日(金)

午後2時～3時30分

場所 保健センター

対象

市国保に加入中の40歳以上の人(糖尿病治療中または治療中断している人を除く)

定員 30人(申込多数の場合は抽選)

事前に検査キットを送ります。

申込・問合せ

12月22日(月)までに保健センター窓口、電話またはウェブ

詳しくはこちら



健康↑↑大作戦！

知ってトクする

元気になる

未来へつなぐ
健康と食
No.9

生活習慣病予防のための 血糖スパイク改善を

問合せ 健康づくり課

■血糖スパイクを予防しよう！

「血糖スパイク」を知っていますか？食後の血糖値が急上昇・急降下を起こす現象を「血糖スパイク」といいます。「スパイク」とは「とげ」を意味しています。血糖値の急激な変化が、血管にダメージを与えてしまいます。そのため、動脈硬化や心筋梗塞、脳梗塞などの重篤な病気の発症のリスクが高くなると考えられています。

さらに血糖スパイクは健康診断で測る空腹時血糖値には現れないため、見逃されることもあり、若年層やヤセ型の人でも起こる可能性があります。

病気の
早期発見と
重症化予防

【血糖スパイクのイメージ図】

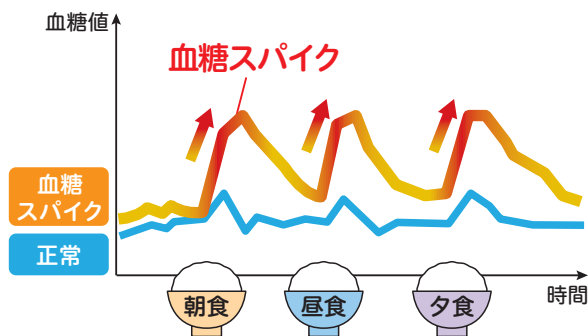

■令和8年1月開催「知って納得！血糖スパイクセミナー」 ～血糖スパイクの状態を尿検査(※)で見える化します～

セミナー当日は、血糖スパイク測定の結果のお渡しとあわせて、血糖スパイクと糖尿病との関係、食事のとり方の工夫、簡単に取り組める運動を紹介합니다。セミナーについては本ページの講座案内をご覧ください。

■気になる自分の体質チェック

詳しくは15ページをご覧ください。

※尿中に排出される物質「ミオイノシトール」を測定します。ミオイノシトールは、糖の一種で、正常な場合は血中のミオイノシトールは腎臓で再吸収され尿中には出てきません。ところが血糖が高くなると、吸収が阻害され、尿中に排せつされます。



エンジョイ!スポーツ SPORTS!!



スポーツに関する募集やイベントなどのお知らせです。

始めてみませんか? 成人向けの運動教室 12月のおすすめレッスン

●フラダンス教室

激しい動きが少ないので、体も心もリラックスしながら安心して参加いただけます!

日時 12月3日~24日の各水曜日 午後3時30分~4時30分

参加費 ●初回:500円

●月申込:700円/開催数 ●都度参加:1,000円

●ハピバス(ウェルネス)、ハピバス(フィットネス)

ストレッチ×バレエ姿勢。ゆっくりと体幹強化して元気なからだづくり。

日時 12月の毎週土曜日

ウェルネス:午前11時~・正午~

フィットネス:午後0時15分~・1時15分~

参加費 ●初回:500円

●月申込:1,500円/開催数 ●都度参加:2,000円



共通事項

場所 総合体育館 対象 16歳以上(高校生以上) 定員 各20人

申込・問合せ 総合体育館 Tel 0725・33・1200

ときめき給食のレシピを紹介!

Vol.26 あんこう鍋

ときめき給食に
ついてはこちら▶



問合せ 教育政策課

あんこうは、骨以外の身肉・肝・ひれ・皮・エラ・胃袋・卵巣を余すことなく食べられる魚です。あんこうの身肉は、高タンパク・低脂質で体づくりにとても良いといわれています。また、肝はビタミンやDHCなどの栄養素が豊富に含まれています。

是非、ご家庭で作ってみてください!



材料(4人分)

あんこう	80g	土しょうが	1.2g
絹ごし豆腐	120g	削り粉	3g
大根	80g	酒	小さじ1/2
にんじん	60g	赤みそ	大さじ1
白菜	60g	白みそ	小さじ1
ささがきごぼう	40g	みりん	小さじ1強
青ねぎ	16g	塩	ひとつまみ
しいたけ	20g	水	200ml
うすあげ	16g		

作り方

- ① 水を沸かし、削り粉といちよう切りにした大根・にんじん、うすあげ(千切り)を加えて煮る。
- ② あんこう(角切り)を加え、酒をふり、ささがきごぼう・しいたけ(うす切り)を加える。
- ③ 白菜(短冊切り)を加える。
- ④ みそ・みりん・塩で味を調え、青ねぎ・絹ごし豆腐・すりおろした土しょうがを加えて仕上げる。

※実際の給食では、オーガニックみそを使用しました。

新着図書

おとうさんのポストカード

那須田淳／著 中村真人／監修
講談社／出版

だいにじせきたいせん
第二次世界大戦がはじまる少し前、ユダヤ人の子どもたちを乗せてイギリスに向かった「いのちの列車」。親元を離れ、生き延びるために名前を変えなければいけなかった息子に向けて、父が書いたポストカードに込められた思いに心がふるえます。



ぼくの ほしい じかん

ルイジーナ・デル・ゴッポ／文 ソフィー・ファトス／絵
工学図書／出版

男の子がかんがえる「こんなじかんがあつたらいいな」は、どんな時間もすてきです。あんな時間もいいな、こんな時間もいいなと一緒に想像して楽しめます。あなたはどんな時間がほしいですか？



14歳からはじめるデザイン

永井一史／著 マイナビ出版／出版

デザインは「才能ある一部の人だけのもの」と思いがちですが、デザインの力は自分の世界を広げる大きな力になると筆者は語ります。「基本を知る」「型を学ぶ」「実践する」「未来につなげる」のステップで、デザインの視点を学べる一冊です。



牛乳の疑問75

日本酪農科学会／編集
成山堂書店／出版

学校給食や食卓、料理などでなじみの深い牛乳。ひとは牛乳をいつからのんでいるのか？など牛乳の基本から、牛乳と健康の問題、生産・流通・消費についてなど75の疑問に、牛乳の専門家が答えています。

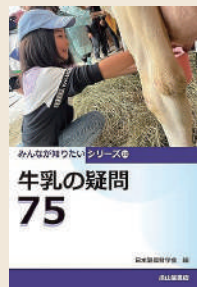

12月イベント

みんなで参加しよう！

● シープラ寄席

日本の伝統芸能のひとつである落語をお楽しみください。

日時 12月10日(水)午後1時～2時

場所 オープンセミナースペース

出演 林家さく磨



● 地域の歴史・文化再発見講座

「震災資料」からわかること
ー神戸大学震災文庫の活動からー

阪神・淡路大震災では、震災に関するさまざまな記録＝「震災資料」をのこす取り組みが広がりました。現在も続く震災資料をつたえる活動と、のこされた資料から何がわかるのかを考えてみたいと思います。

日時 12月11日(木)午後6時30分～7時30分

場所 オープンセミナースペース

● ビジネスセミナー

生成AI再入門

～3年でここまで進化！明日から使える実践術～

生成AIは、精度の向上はもちろん、画像認識やファイル分析など実務に直結する機能が充実。さらに、特徴的なAIツールが続々登場し、使い分けることで業務効率が飛躍的に向上します。最新の生成AI活用法もご紹介します。

日時 12月14日(日)午後2時30分～3時30分

場所 オープンセミナースペース

定員 20人 申込 電話または直接シープラ

● シープラ 雑誌のリサイクルフェア

役目を終えた雑誌をリサイクルします

1人20冊まで。

日時 12月21日(日)午後2時～4時

(なくなり次第終了)

場所 多目的室

対象 図書館カードをお持ちの人

持物 図書館カード、持ち帰り用袋



その他のイベント情報は、毎月発行の「SHEEPLA MAGAZINE」(図書館配置)をご覧ください。

ウェブ予約(ジモイク)
はこちら



子育て応援サイト
おづみんねっと



いずみおおつ
子育て応援アプリ



12月からの小児救急診療体制変更のお知らせ

●市立周産期小児医療センターの1次救急輪番日が変わります

- 第4週の月曜日:午後10時～翌朝6時(祝日の場合は午後11時～翌朝6時)
- 水曜日:午後7時～翌朝6時(祝日の場合は午後11時～翌朝6時)
- 第1・第3週の土曜日:午後11時～翌朝6時

※ほかの曜日はお問い合わせください。

問合 消防署、市立周産期小児医療センター



おやこでLET'Sあしゅび (サーキット編)

遊びながら、幼少期に知っておきたいあしゅびについて
学び、心も体も育みましょう！

日時 令和8年1月20日(火)午前10時～11時

場所 ふるーる(とれぞあ子ども園内)

対象 未就学児と保護者 定員 先着10組

申込 講座日1か月前からジモイク

問合 こども政策課



和泉乳児院からのお知らせ

おやこ広場(カンガルー・ポケット) ☎0725・33・2227

冬のミュージックサロン

親子で生のピアノ演奏を楽しもう♪

ピアニスト石本泉さんによる生演奏。

日時 12月9日(火)午前10時45分～11時15分

場所 勤労青少年ホーム

対象 未就学児と保護者

定員 当日先着20組程度



いずみおおつアルザ子育て支援センター からのお知らせ ☎0725・58・9039

身体測定

日程・場所

- 毎週火曜日…赤ちゃん広場
- 12月22日(月)…オープンスペース内

時間 午前9時～正午、午後2時～4時

定員 午前・午後で各12組

場所・問合

いずみおおつアルザ
子育て支援センター

Instagramは
こちら

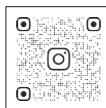

上条地区福祉委員会からのお知らせ

子育てサロン「この指と一まれっ!!」

絵本の読み聞かせ、身体測定や育児相談を行います。

日時 12月16日(火)午前10時～11時30分

場所 助松長寿園

対象 3歳以下の子どもとその保護者

定員 先着10組

申込・問合

12月9日(火)までに社会福祉協議会
窓口または電話、ウェブ
☎0725・23・1393

詳しくは
こちら



リフレッシュタイム～保育付き～

●お子さんを預けてひとりの時間をつくりませんか？

日頃、なかなかゆっくりとひとりの時間がとれない保護者の皆さん！子育てから少し離れて、読書や小物づくり、ネットショッピングなど、自分の時間を過ごしてみませんか？にんじんサロンには図書・パソコンも置いています！

※緊急時にはお呼び出しする場合があります

ますので、館外への外出はできません。

日時 12月18日(木)午前10時～正午

場所 にんじんサロン 定員 先着5人

一時保育 6か月～未就学児

申込 12月2日(火)～10日(水)に直接または電話



ココフレアからのお知らせ

セントラルスポーツジムスタ24泉大津 ☎0725・20・6730

みんなでヨガ

日時 12月18日(木)午前9時45～10時15分

場所 セントラルスポーツ スタジオ

対象 0歳以上で医師による運動制限のない人

定員 10人

申込 12月16日(火)午後6時までに直接または電話で
セントラルスポーツジムスタ24泉大津



子育て応援ひろば

子育てしやすいまち泉大津
子育てに役立つ情報を掲載しています。

地域子育て支援センターからのお知らせ

かみじょう認定こども園乳児棟内 ☎0725・23・0012(駐車場は数台利用可)

おやこ広場に出かけましょう！

子育て相談もしていただけます。公園へ行くように気軽にお出かけください。



広い室内で遊ぶ「たんぽぽ」

ふれあい遊びなどのプログラム
実施日があります。



赤ちゃんだけの日「赤ちゃんルーム」

1歳未満児と保護者、妊婦とその家族対象。
1歳以上の子どもの利用はできません。



戸外で遊ぶ「おひさま広場」

天候・気候により閉場やたんぽぽ
に変更する場合があります。

	月	火	水	木	金	土
【午前の部】 午前9時30分～ 午後0時30分	赤ちゃんルーム タッチケア 計測実施	たんぽぽ 	たんぽぽ 	たんぽぽ 	おひさま広場 園庭開放	たんぽぽ
【午後の部】 午後1時～3時	赤ちゃんルーム タッチケア 計測実施	たんぽぽ 	たんぽぽ 	たんぽぽ 	たんぽぽ 	おひさま広場 園庭開放

※赤ちゃんルーム：1日(月)午前は休み。 ※たんぽぽ：5日(金)午後は休み。

※年末年始：28日(日)～令和8年1月7日(水)は休み。

※ウェブ(ジモイク泉大津)での予約可。当日のウェブでの予約は各おやこ広場開場時間まで。

※道案内や駐車場について動画で紹介しています！ぜひご覧ください！

ホームページは
こちら



Instagramは
こちら



おやこ広場ふるーるからのお知らせ とれぞあ子ども園内 ☎0725・33・3003

あんどう先生と遊ぼう！リトミック教室

日時 12月9日(火)午前11時10分～11時40分

場所 とれぞあ子ども園内

対象 1歳6か月以上 定員 先着10組

申込 ジモイク

その他のイベントは
こちら



15歳未満の
子どもが
休日に病気に
なったら…

泉州北部小児初期救急広域センター 岸和田市荒木町1-1-51 ☎072・443・5940

受付 ▶土曜日：午後5時～10時 ▶日曜日・祝日、年末年始(12月29日～1月3日)：午前9時～午後10時

※正午～午後1時と午後4時～5時は受け付け不可 なお、休日の救急診療は市消防本部(☎0725・22・0119)へ



子育て応援ひろば

子育てしやすいまち泉大津
子育てに役立つ情報を掲載しています。

各種相談・健診の日程

市ホームページ、子育て応援アプリで開催状況をご確認ください。
また、乳幼児健診・歯科健診については、個別通知を郵送します。



予防接種

ロタ・BCG・ヒブ・小児用肺炎球菌・B型肝炎・不活化ポリオ・三種混合・四種混合・五種混合・MR(麻しん風しん混合ワクチン)・水痘・日本脳炎・二種混合・子宮頸がん予防

市内指定医療機関で個別接種。広報いずみおおつ4月号「令和7年度母子保健予定表(保存版)」をご覧ください。母子健康手帳を忘れた場合は、接種することができません。また、予防接種を受ける際は、必ず接種後の副反応について理解したうえで、接種するようにしてください。

子宮頸がん予防ワクチンは、令和3年に積極的な接種勧奨の差し控えが解除されました。対象者は、公費助成により無料で接種が可能です。厚労省ホームページで副反応などの詳細を確認し、検討・判断してください。



子宮頸がん
予防ワクチン



育児相談・子育て広場 場所 保健センター

相談名	対象	日時
ほっとひと息サロン「まんま」 ～食事と歯みがき はじめの一步～	就学前の乳幼児	R8年1月6日(火) 午後1時30分～3時



発達相談

発達相談員が個別に
相談をお受けします。
(予約制)



乳幼児健診 場所 保健センター 受付時間 個別に通知します。

健診名	対象	日程
4か月児健診	R7年8月生	12月24日(水)
乳児後期健診	9か月～1歳未満	指定医療機関でお受けください。 受診票は、4か月児健診時配布
1歳6か月児 健診	R6年5月1日～5月20日生	12月9日(火)
	R6年5月21日～6月10日生	R8年1月8日(木)
3歳児健診	R4年5月生	12月17日(水)



よい歯を育てる会(歯科健診)

対象	日程
2歳児	R5年12月生 12月25日(木)
2歳6か月児 (育児相談会)	R5年6月生 12月23日(火)
3歳児	R4年12月生 12月16日(火)

場所 保健センター

受付時間 個別に通知します。



ベビー Cooking(離乳食講習会) 場所 保健センター

対象	日程	時間
R7年7月生	12月15日(月)	午後1時30分～3時

定員 20組

申込 子育て応援課

※今月都合が悪い場合、来月でも可。



たまごくらす(両親教室) 場所 テクスピア大阪

内容	日時
赤ちゃんのお世話体験(沐浴・おむつ交換)、妊婦体験、栄養相談、歯科相談 など	年6回開催 午前9時45分～正午

対象 妊娠中の市民とそのパートナー

定員 20組 申込 子育て応援課

※子ども連れの参加はご遠慮ください。

※詳しくは市ホームページでご確認ください。

ベビー Cooking、
たまごくらすの
ウェブ予約は
こちら



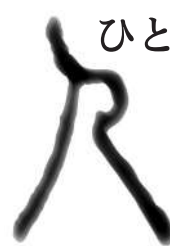

人権を守るための 持続的な行財政運営と予算編成

人間が人間らしく生きるために、すべての人が等しく持っている権利、「人権」について考えるコラムです。

この記事が皆さんの目に触れる12月初めは、国も地方自治体も来年度の予算編成の真ただ中にあります。

予算には歳出と歳入があり、歳出予算のなかには、ごみの収集や処理、道路の整備および維持管理、地域経済の振興、小中学校の運営にかかる費用などが計上されています。このようにさまざまな目的の事業があり、人権に関する事業もそのひとつです。

人権啓発事業をはじめとして、すべての市民が安心して社会生活を送ることができるよう、経済的な困窮や社会的な孤立にある人を支える事業、バリアフリー化や多言語、手話対応など、誰もが社会参加しやすい環境を整備するための事業、外国にルーツを持

ち日本語指導が必要な人に対する事業なども予算として計上しています。人権に関する事業は多岐にわたり、継続的かつ一定規模の予算を計上しています。

これらの事業を実施するには財源が必要で、歳入予算として計上しています。地方自治体には税をはじめとしたさまざまな歳入がありますが、これらを過少でも過大でもなく適正に見込み、公正かつ効率的に配分することが重要です。限られた財源を適正に配分することは、行政サービスの提供という責任を果たすための基盤であり、人々の生活や権利の保障に直結しています。

また、災害や経済変動による税収減に備え、貯金ともいえる「財政調整基金」を設けて

いますが、その取り崩しが続き、残高が少なくなると、事業の縮小や中止を検討せざるを得ず、市民生活にも多大な影響を及ぼすおそれがあります。将来におけるこれら歳入を適正に見通すことが、持続的な行財政運営につながるものと考えます。

中国の古典である五經の一つ『礼記』に、「入るを量りて、以て出するを為す(原文では、量入以為出)」という言葉があります。これは、収入をしっかりと見込んだうえで、収入に合わせた支出を心がけるといった意味です。

今後も財政の健全性と人権の尊重を両立させながら、誰もが安心して暮らせる社会の実現をめざし、適正な予算編成に取り組んでいきます。

市長のうごき

Mayor's Work

12月の主な予定 ※()内は場所

1日(月)	総務都市委員会協議会 (市役所5階)
10日(水) ~19日(金)	市議会第4回定例会 (市役所5階)
24日(水)	総合教育会議(市役所3階)
その他 自治・福祉関係会議など出席(18件)	



主なうごき

11月3日(祝)

「第3回調べる学習コンクール in 泉大津」の表彰式を開催しました。

このコンクールは、身近な疑問や興味のあることをテーマに、図書館の本などを活用して調べた結果をまとめるものです。

小学生の部74作品、大人の部13作品、大人と子供の部5作品の応募があり、審査員(市長、教育長、小津中校長、図書館長)による厳正な審査の結果、市長賞・教育長賞・奨励賞が決定し、賞状と副賞を授与しました。

調べる学習コンクールは、年々応募が増え、内容にも厚みが出ています。小学生の部市長賞作品「みんなでやろう SDGs」は、全国大会に推薦されます。

来年も市民の皆さんの応募をお待ちしております。



SHEEPATH PARK

場所 小松町1-55 開館時間 午前9時～午後8時

休館日 火曜日、年末年始

(火曜日が祝日の場合、翌日の水曜日が休館日)

TEL 0725・99・8550 FAX 0725・99・8551

✉ sheepath.info@sheepathpark.com

ようこそ、シーパスパーク・クラブへ！

●シーパスパーク・クラブとは

シーパスパークを「使いこなす」ための市民活動団体です。

「ひまわり大作戦」「ひつじのゆめ広場プロジェクト」と活動を経て、公園設計段階のワークショップから始まり、完成後もさまざまな事に挑戦する市民により運営されています。

●主な活動実績(令和7年度)

- ・ガーブでジャズナイト
- ・チューリップ開花祭
- ・シーパでひまわり大作戦
- ・つながる市民納涼祭
- ・泉大津ひつじよさこい

公園内の花育活動をはじめ、シーパスパークの使い方、活用につながるイベントなどを企画しています。



●会議に参加してみよう！

おおむね毎月第2水曜日の夜に、運営や活動に関する情報共有を行う「つながる会議」を開催しています。シーパスパークで仲間を作りたい、チャレンジしてみたいことがある人は、どんなでも参加できます。お気軽にお問い合わせください。



Instagram▶



シーパスパークinformation

●2025年度グッドデザイン賞受賞

「かたち」と「しくみ」と「うごき」のトータルデザインによって、公園の新たな価値が可視化されている部分を評価いただきました。



グッドデザイン賞
ホームページ



●年末年始休業のお知らせ

次の日程にてパークセンターを休業します。屋外施設や駐車場はご利用可能ですが、駐車料金減免など対応できませんので、ご注意ください。



〈パークセンターの年末年始休業〉

12月29日(月)～令和8年1月3日(土)

Topics

●シーパスパークに 時計塔ができました！

9月21日、いずみおおつ“まちなか万博”のオープニングセレモニーにて、泉大津ライオンズクラブ様からご寄付いただきました。

当日は晴天に恵まれ、市民のみなさんに時計塔除幕の瞬間を見守っていただき、無事に時計塔除幕式を実施することができました。

今後は、この時計塔とともにシーパスパークの新たな時を刻んでいきます。



SNSでも
情報を配信中！



◀シーパスパーク
ホームページ



◀Instagram



◀Facebook



◀LINE



こちら 消費生活センター

日常生活での商品の購入やサービス利用にともなうトラブル、契約などの問題を解決するためのページです。

場所 市役所1階 受付時間 月～金曜日 午後1時～4時

TEL 0725・33・1131

相談 事例

テレビショッピングでマッサージ器を購入したところ、叩く力が強くて使えないと感じたため、返品を申し出たが、事業者は応じなかった

〈事例1〉テレビショッピングで紹介されているマッサージ器を見て電話で注文した。さっそく使ってみたところ、叩く力が強すぎて使えないと感じた。すぐに事業者に「返品したい」と電話で連絡したが、事業者は「使用（通電）した商品の返品はできない。注文時の電話でも説明している」と言い、返品に応じなかった。使えないので返品したい。

〈事例2〉テレビショッピングで紹介されていた手動式真空ポンプと専用の真空保存袋を電話で注文した。その際、真空保存袋については定期購入を勧められたが、断った。後日、注文した商品が届き、代金も支払った。ところが、再度、真空保存袋が届いたので事業者に問い合わせたところ、「定期購入になっている。すでに送った分は返品できないが、次回分はキャンセルする」と言われた。

テレビショッピングはテレビ広告だけでなく、 注文の電話でもよく確認！

テレビショッピングは、実物を確認して購入することができません。また、返品・解約の可否、条件の説明を見逃しているかもしれません。電話で注文する時にもよく確認しましょう！

アドバイス

- テレビショッピングでは、返品条件などの表示時間が短く、分かりにくいことがあります。印象だけにとらわれず、返品条件や使い方などをよく確認してから注文しましょう。
- テレビショッピングなどの通信販売にはクーリング・オフ制度はありません。事業者が返品の特約を設けている場合は、それに従うことになります。返品ができる場合でも、「開封後の返品は不可」「使用後は返品できない」などの条件が付されていることもあり、注意が必要です。
- テレビショッピングの商品のなかには、単品ではなく定期購入で販売されている場合があります。テレビ広告の表示で単品販売なのか定期購入なのかをよく確認しましょう。
- 不安に思った場合や、トラブルが生じた場合は、すぐに消費生活センターや消費者ホットライン「188（いやや！）」番に相談しましょう。



FMいずみおおつ
「こちら消費生活センター」
毎月最終水曜日 放送中！



毎月、ラジオ「FMいずみおおつ」で、泉大津市消費生活センターに寄せられた相談事例を紹介するとともに、消費者トラブルに巻き込まれないための対処方法や注意情報をお伝えしています。ぜひお聴きください！

放送日時 12月31日（水）午後2時～2時15分

おおつ物語

時を越えて踊り継ぐ 泉大津の盆踊り(4) ～未来へつなぐREIWA盆ダンス～



2025年大阪・関西万博で披露された
REIWA盆ダンス

本市に伝わる「あびこ踊り」と「大津おどり」は、地域の歴史や人々の信仰を今に伝える貴重な文化遺産です。これらの踊りは、保存会をはじめとする地域住民の熱意と努力によって守られ、時代を越えて受け継がれてきました。

しかし、時代とともに人々の生活様式や文化が変化していくなか、若い世代に盆踊りに興味を持ってもらい、受け継がれてきた音頭や踊りを後世に伝えることが難しくなってきました。そこで、新たな試みとして誕生したのが「REIWA盆ダンス」です。

「REIWA盆ダンス」は、大津おどりの歌詞や振りをもとに、子どもから大人まで、気軽に踊れる令和の盆踊りとして創られました。伝統的な盆踊りの魅力を現代に伝え、未来へとつなぐことを目的に動画配信や普及活動を行い、2025年大阪・関西万博でも披露されました。市内でのイベントなどでこの踊りを見かけたら、ぜひ踊りに参加し、地域の歴史や文化の息吹を感じてみてください。

問合 生涯学習課

文化財へのいざない

池上曾根弥生学習館

TEL 0725・20・1841 FAX 0725・20・1866
開館: 午前10時～午後5時(体験は午後4時まで)
休館: 12月1・8・15・22・29日 ※月曜休館
※年末年始休館 12月29日(月)～令和8年1月3日(土)



●金属を溶かして銅鐸をつくろう

弥生時代に使われていた銅鐸のミニチュアを作ります。

日時 12月21日(日)午後1時30分～

定員 先着8人

参加費 1,500円

申込 12月6日(土)午前10時から電話



●ガラス玉づくり(毎月実施)

バーナーでガラス棒を溶かし、鉄芯に巻きつけてガラス玉を作ります。

日時 令和8年1月4日(日)午前10時～、午後1時～

定員 午前・午後各先着5人

参加費 50gまで500円、50g超は10gごとに50円追加

申込 12月20日(土)午前10時から電話

●月がわり講座「綿のリースをつくろう」

綿花を使ってリースを作ります。飾りは各自でご用意ください。

日時 12月の毎週土曜日

午前10時～正午(時間内はいつでも受け付け)

所要時間 30分程度



文化財関連施設の催し案内です。
施設情報は下の二次元コードからご覧ください。

おりあむかん 織編館

TEL 0725・31・4455 FAX 0725・31・4457
開館: 午前9時～午後5時 ※土・日・祝休館
※年末年始休館 12月29日(月)～令和8年1月3日(土)



●かんたん！手織り体験「真田紐キーホルダー」

日時 毎週月・金曜日

午前10時～・11時～、
午後1時～・2時～

場所 織編館事務室(テクスピア大阪1階)

定員 各回先着2人

受講料 800円(材料費含む)

申込 実施日2日前(休館日を除く)までに電話(午前10時～)



●モフ草履講座

日時 令和8年1月24日(土)

午後1時～3時30分

場所 シープラ 定員 10人

受講料 500円(材料費含む)

講師 モフ草履アンバサダー

申込 12月15日(月)午前10時から直接または電話で
シープラ

TEL 0725・58・6856





情報かわら版

お知らせ

市役所からのお知らせ
国民年金の社会保険料控除
証明書の再発行について
紛失などで再発行が必要な
場合やその他お問い合わせ
は、ねんきん加入者ダイヤル
または日本年金機構堺西年金
事務所まで問い合わせてく
ださい。日本年金機構ホーム
ページには、チャット形式で
自動応答する相談チャットが
開設されていますのでご利用
ください。

国民年金のお知らせ



情報 かわら 版

12月



関係機関連絡先(市外局番0725)

市役所	Tel 33・1131
消防本部	Tel 21・0119
市民活動支援センター (おづらざ)	Tel 24・9016
にんじんサロン	Tel 21・6555
総合福祉センター	Tel 23・1390
地域包括支援センター	Tel 21・0294
教育支援センター	Tel 31・4460
図書館(シープラ)	Tel 58・6856
織編館	Tel 31・4455
池上曾根弥生学習館	Tel 20・1841
勤労青少年ホーム	Tel 32・6432
南公民館	Tel 33・1764, Fax 33・1300
北公民館	Tel 23・0505, Fax 23・0566
総合体育館	Tel 33・1200
保健センター	Tel 33・8181
地域子育て支援センター	Tel 23・0012
シーパースパーク	Tel 99・8550
市立周産期 小児医療センター	Tel 32・5622
泉大津急性期メディカルセンター	Tel 0570・02・1199

ページをご確認ください。
▼ねんきん加入者ダイヤル
Tel 0570・0003・0004
(0500から始まる電話でか
ける場合は03・6630・
2525)
受付時間 月～金曜日：午前8
時30分～午後7時、第2土曜
日：午前9時30分～午後4時
※土・日曜日・祝日(第2土曜
日を除く、12月29日(月)～令
和8年1月3日(土))は利用で
きません。
問合 堺西年金事務所
Tel 072・243・7900
日本年金機構
ホームページ
高年齢者の障害者控除
対象者認定書について
身体障害者手帳の交付を受



けていない場合でも、介護認
定などで一定の基準に該当
し、市が身体障がい者などに
準ずるものとして認定した場
合、所得税や市・府民税の障害
者控除を受けることができます
。現在、介護認定を受けてい
る人は二次元コードからオン
ライン申請ができます。ただ
し、申請に医師の診断書(所定
のもの)が必要となる場合は
窓口で受け付けます。
対象 65歳以上の人
問合 高齢介護課
詳しくは
こちら
国民健康保険料の
納付について
国民健康保険料は、医療費
の一部を自己負担するだけで



受章おめでとうございます

叙勲や褒章は、国家や公共に功労
のある人や社会の各分野で優れた
業績のある人を表彰するものです。
令和7年秋に受章された人を紹介
します。(順不同)

令和7年秋の叙勲・褒章

【瑞宝双光章】
高寺 一徳さん

【瑞宝単光章】
天田 敏一さん

【藍綬褒章】
藤井 清和さん

医療機関を受診するための
大切な財源です。誰もが安心
して医療を受けられるよう、
期限までに納付してください。
納付が難しい場合はお早め
に保険年金課へご相談くださ
い。
納付期限を過ぎると延滞金
などが加算されるほか、特別
な事情なく滞納が続くと、医

療費が全額自己負担になる場
合や、財産の差し押さえを行
う場合があります。
前年に比べて所得が減少し
た人などは、保険料の減免が
受けられる場合があります。
納付期限を過ぎた場合は減額
できなくなりますのでご注意
ください。
問合 保険年金課

#おづみんを探そう!



〈ヒント〉

「クリスマスおづみん」は気
軽にお出かけできる「おやこ
広場」が気になるみたい。

おづみんX @ozuminofficial

令和8年 大阪ろうあ者成人式

二十歳(はたち)のつづき 成人式

- ・第一部：式典
- ・第二部：新成人を囲んでの懇親会など

日時 令和8年1月11日(日)
午後1時30分～4時

場所 府立福祉情報コミュニケーションセンター

申込・問合 12月19日(金)までに住所・氏名・生年月日・ファクス番号を電話またはメールで(公社)大阪聴力障害者協会事務局
☎06・6770・5027
✉rouosaka@yo.rim.or.jp

償却資産の 申告について

市内で、工場や商店・賃貸住宅などを経営し、その事業のために構築物、機械・装置、工具・器具・備品などの事業用資産(償却資産)を所有している事業者は、毎年1月1日現在の資産状況を、市に申告しなければなりません。

令和8年度分の申告書提出期限は、令和8年2月2日

(月)です。

申告が必要と思われる事業者には12月下旬に申告書を送付します。新規に事業所を開設したり、新たに資産を取得したなど申告の必要が生じているが、手元に申告用紙が届かない時はご連絡ください。

電子申告が可能です

e-TAX(エルタックス)を利用し、償却資産の電子申告が可能です。

問合 税務課

詳しくはこちら



不法投棄は犯罪！捨て させないまちへ！

市内で、空き地や田畑などへの不法投棄が発生しています。



不法投棄は、「廃棄物の処理及び清掃に関する法律」で犯罪とされ、行為者には罰則が科せられます。「少しでも」といった軽い気持ちでも、立派な犯罪です。見かけたときは、警察または環境課へ通報してください。

また、私有地に捨てられた

ごみの処分は、法律上、土地の所有者が自らの責任で行う必要があります。日頃からの管理や見回りが、不法投棄の防止につながります。

不法投棄を防ぐポイント

- ・雑草を刈り、見通しをよく保つ
- ・ロープやネットなどで侵入を防ぐ
- ・定期的に見回り、異変を早期に発見する
- ・不法投棄禁止などの看板を設置する

不法投棄を防ぐには、「捨てる人を減らすこと」と「捨てられない環境をつくること」の両方が大切です。皆さんで、きれいで住みよいまちにしましょう。

問合 環境課

子宮頸がん予防ワクチン キャッチアップ接種

接種には子育て応援課へ事前申請が必要です

対象

平成9年4月2日～平成21年4月1日生まれの女性で、令和4年4月1日～令和7年3月31日にHPVワクチンを1回以上接種している人

接種期間 令和8年3月31日

問合 水道課

水道事業の統合に向けて 大阪広域水道企業団と検討を進めています

令和7年1月23日、本市と大阪広域水道企業団との間で、「水道事業の統合に向けての検討、協議に関する覚書」を締結しました。水道事業が直面する、人口減少などによる収益の減少、老朽化施設の更新費用の増、技術職員の不足、災害や事故発生時における体制構築など課題解決のため、統合に向けて具体的な協議を進めています。

詳しくはこちら



〈よくある質問〉

- Q:**大阪広域水道企業団ってなに？
A:大阪府内の42市町村が共同で設立した水道事業を専門とする特別地方公共団体です。
- Q:**大阪広域水道企業団と統合すると、手続きや窓口はどうなるの？
A:水道に関する手続きや窓口は今と変わりません。
- Q:**他の市町村は統合しているの？
A:現時点で19市町村が統合しており、泉州地域では8団体が統合しています。

(火)まで
問合 子育て応援課

詳しくはこちら



始めよう！エコ農産物

農業の使用回数、化学肥料

の使用量が府内の標準的使用回数・量の半分以上以下の基準に適合した農産物が「大阪エコ農産物」として認証されます。

令和8年1月申請分締切
令和8年1月9日(金)
申請問合 地域経済課

詳しくはこちら





市有地の売却

中止

一般競争入札により次の建物付土地を売却します。
詳しくは、当市生涯期小児医療センターホームページをご覧ください。
場所 下条 甲1外
土地面積 約101㎡
問合 市立 児医療センター事務局長 総務課

小学校入学準備金の入学前支給のお知らせ

令和8年4月に小学校新1年生入学予定の子どもの保護者で就学援助金の受給要件に該当し、入学前支給を希望する人に小学校入学準備金を支給します。

11月下旬に送付した小学校入学案内の小学校就学通知書に同封しているお知らせまたはホームページを確認し、申請してください。

申請受付日時

12月1日(月)～26日(金)(土・日曜日を除く)

▼窓口：初日は午後1時～以降は午前9時～午後5時15分

お知らせ

▼ウェブ：12月1日(月)午後1時～26日(金)午後11時59分
場所 指導課

対象

すべての要件に該当する人
令和8年2月末日現在で市内に居住している人
公立小学校または義務教育学校に入学予定児童の保護者
令和7年度就学援助金の受給要件に該当する人

問合

教育委員会事務局 指導課
TEL 0725・51・7150

詳しくはこちら



土地・建物の変更について

住宅用敷地には、固定資産税・都市計画税を軽減する特例措置が適用されます。これまで事務所や店舗、貸

し駐車場などとして使用していた土地を、令和8年1月1日までに建物の用途変更などで、住宅用敷地として使用する場合は、令和8年度から税額が低くなる場合があります。12月26日(金)までに税務課へお知らせください。

問合 税務課

拉致被害者救出運動写真展

12月10日～16日は「北朝鮮人權侵害問題啓発週間」です

北朝鮮当局による人權侵害問題に関する認識を深めましょう。



内容
・拉致被害者の思い出や救出運動などの写真パネルの展示

示

・拉致問題啓発アニメ「めぐみ」上映

期間 12月22日(月)～25日(木)

最終日は午後3時まで

場所 市役所1階ロビー

児童手当について

児童手当12月期のお支払いは12月15日(月)です

受給者や配偶者、児童の住所が変わったとき、受給者が結婚または離婚したとき、受給者が加入している公的年金などの種別に変更があったときは、届け出が必要です。

問合 子育て応援課



募集



令和7年度第5回府営住宅総合募集

新婚・子育て世帯向けや一般世帯向け、福祉世帯向けなどの応募区分ごとに府営住宅の入居者を募集します。申込書は建築住宅課や大阪府営住

宅棟管理センターなどで配布します。

申込 12月1日(月)～15日(月)に郵送(当日消印有効)またはウェブ

※申し込みには、収入基準などの申込資格を満たしている必要があります。

問合 大阪府営住宅棟管理センター

TEL 072・221・1083

詳しくはこちら



募集

学習・講座

その他

イベント

給食体験 してみませんか？

市立保育所・認定こども園では有機栽培・泉大津市産などの食材と栄養価の高い金芽米を給食に使用しています。和食中心で体に優しく、おいしい給食をぜひ食べに来てください。

日時 12月16日(火)午前11時30分～午後0時30分

場所 浜保育所

対象 市民

定員 先着5人

参加費 3000円

申込・問合 12月8日(月)～12日(金)に電話でこども育成課

(※写真イメージ)



※写真はイメージ

市教育委員会 表彰候補者の募集

文化やスポーツ活動などの分野で活躍された人を広く表彰するために、教育委員会表彰候補者を募集します。

対象 次のいずれかに該当する市内に在学・在住する個人や所在する団体

①教育の発展について特に功績があった者

②社会教育および社会体育などの活動において特に優秀な成績を収めた者

③その他委員会が表彰するのが適当であると認める成績などまたは行為のあった者

大会などの実施日

令和7年1月～12月

※過去に表彰を受けた個人や団体は、表彰対象とならない場合がありますので、担当課まで問い合わせてください。

申込・問合

「泉大津市教育委員会表彰候補者推薦書(教育政策課窓口で配布または市ホームページからダウンロード)」に必要事項を記入し、①該当する成績を収めた大会などの概要がわかる大会要綱(コピー可)など②表彰状など成績の内容が確認できる書類のコピーを添えて、令和8年1月5日(月)～26日(月)に教育政策課へ持参、郵送またはメール宛先 郵送:595-18686教育政策課

kyouiku@city.izumiotsu.

osaka.jp

詳しくは
こちら



学習・講座



一日手話体験講座 無料

日常生活で使っていることもあり、「え！これも手話？」「楽しい！」ときと思うでしょう。



日時 12月7日(日)午前10時～11時30分

場所 テクスピア大阪

対象 小学生以上(小学生は保護者同伴)

定員 先着20人

申込 直接または電話、ファクスで障がい福祉課

ありがとう



北公民館のお知らせ

☎0725・23・0505

気分はパティシエークリス

With SDGs!



しごと 働くひと

応援 コーナー

【大阪府の「労働相談センター」のご案内 無料】

「賃金を払ってくれない」、「職場でのハラスメントに悩んでいる」など、働く人、雇用する人からのさまざまな労働相談をお受けしています。弁護士や社会保険労務士による専門相談や、医師、公認心理師および産業カウンセラーによるメンタルヘルス専門相談も行っています(要予約)。また、テレワークに関する相談もお受けしています。

●相談方法:面談、電話またはオンライン

●相談・予約:☎06・6946・2600

日時 月～金曜日の午前9時～午後6時(午後0時15分～1時を除く)

※土・日曜日、祝日、年末年始は休み

場所 エル・おおさか本館

問合 府労働環境課

詳しくは
こちら



マスケーキ作り

ケーキを焼いてデコレーションして、クリスマスを楽しんでみませんか。

日時 12月19日(金)午前9時30分～午後1時

定員 先着12人

受講料 3000円(材料費込)

持物 エプロン・三角巾・布巾

持ち帰り用容器・筆記用具

申込 12月4日(木)～9日(火)

●チョコアート

素敵なインテリアに！

かわいくて素敵なチョコアート、一緒に作りませんか。

日時 令和8年1月20日(火)午後1時～3時

定員 先着6人

受講料 5000円(教材費込)

申込 12月18日(木)～27日(土)

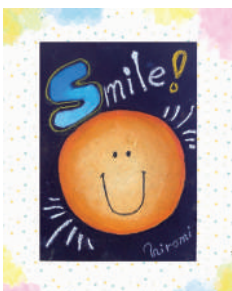



■手作りみそ講習会

すべて国産の材料を使用し、甘みと旨みがぎゅっと詰まった絶品みそに熟成されます(米みそ3kg)。

日時

- ①令和8年1月16日(金)
- ②令和8年1月17日(土)

午後1時～4時

定員 各日先着8人

受講料 4000円(材料費込)

持物 エプロン・三角巾・布巾・漬け込み用容器・筆記用具

申込 12月9日(火)～17日(水)

※申し込みは①②いずれか1日だけです。

一時保育 各日先着3人(1歳～就学前幼児)

＜共通事項＞

対象 市内在住・在勤の人

申込 申込日の午前9時から

受講料を添えて直接北公民館

南公民館のお知らせ

Tel 0725・33・1764

■運動ができる体づくり教室
くあつまれ うんどうの森く
(全5回)

いろいろな運動遊びを行い、とび箱&鉄棒を好きになってもらうための教室です。

日時 令和8年1月8日～2月

5日の毎週木曜日 午後4時30分～5時30分

対象 市内在住の年中児

定員 10人

受講料 500円

申込 12月4日(木)～25日(木)

申込開始日午前9時から受講料を添えて家族が直接南公民館(受付開始時点で定員を超える場合はその時点で受け付けを終了し、抽選)

その他



団体の次のステップ！
NPO法人へのすすめ

無料

地域活動団体

向けにNPO法人

設立の基礎を学ぶ

講座。

NPO法人化に

よる信用力向上

や補助金活用などのメリット

と、手続き・会計負担などのデメリットをわかりやすく解説

します。地域デジタルポイント付与。

日時 12月18日(木)午後6時～

7時30分

場所 おづぶらげ



対象

市内で地域活動に関わる人、またはこれから始める人

定員 10人

申込・問合せ 12月3日(水)午前9時30分から直接または電話で

おづぶらげ

Tel 0725・24・9016

介護予防いきいきポイント事業登録説明会

無料

市内の介護施設などでボランティア活動を行うことに

よりポイントが貯まる「介護

予防いきいきポイント事業」

に参加するには、社会福祉協

議会にて事前に説明会の受講

とボランティア登録が必要で

す。興味のある人はぜひご参

加ください。

日時 12月16日(火)午後1時

30分～2時30分

場所 総合福祉センター

対象 市内在住の65歳以上

定員 先着10人

持物 筆記用具・本人確認書類

(マイナンバーカードなど)

申込・問合せ

社協ボランティアセンター

Tel 0725・23・1393

泉州観光地域づくり
セミナー

無料

■城から読み解く泉州く戦国から豊臣への足跡

日時 12月14日(日)午後2時

～3時30分

場所 岸和田だんじり会館(岸

和田市本町11-23)

対象 泉州地域在住の人・事業

者、観光に興味のある人

定員 先着50人

申込

12月10日(水)までにウェブ

問合せ KIX泉州ツーリズム

ビューロー

詳しくは
こちら



業務用エアコンなどの
廃棄には、フロン類の
回収が必要です！

業務用エアコン・冷凍冷蔵

機器などを捨てるときは、フ

ロン類充填回収業者に依頼し

てください。フロン類の未回

収には、罰金が科せられます。

検索 フロン排出抑制法ポ

ータルサイト

問合せ 府産業廃棄物指導課

Tel 06・6210・9626

学習・講座

その他

イベント

令和7年度出かけるテ クノ講座の受講生募集

現在働いている人および事
業主のための講座です。

講座名 業務効率化のためのマ
クロ/VBA入門(サンスク
エア堺)

日時 令和8年2月18日(水)
19日(木)

午前9時45分～午後4時30分
受講料 7700円(別途テキ
スト代3500円程度)

定員 先着10人

申込 令和8年1月28日(水)
までにウェブ

※ほかにもさまざまな分野の
講座も用意しています。詳し
くはホームページをご覧くだ
さい。

問合せ 府立南大阪高等職業技
術専門学校(テクノ講座担当)

詳しくは
こちら



ひまわり家族会 例会

精神障がいのある
人の家族が話し
合える会です。住
み慣れた地域で自分らしく暮



らしていただけるよう、一緒にお
話しましょう。

日時 毎月第2火曜日 午後
1時～

場所 テクスピア大阪

対象 精神障がいのある人の
家族

参加費 年会費2000円

申込・問合せ 泉大津市・忠岡町精
神障がい者家族会

Tel 090・2708・6026

幼児・子ども英会話教 室と英語・ハングル講座

ネイティブの先
生と楽しく学びな
がら、基礎をしつ
かり身につけませんか。



▼ハングル講座(60分)
日時 金曜日 午後7時30分～
※新クラス開講の場合、曜日
や時間希望考慮の上決定。

場所 春日町自治会館

定員 最低実施人数5人

受講料 800円(見学は1回
無料)

申込・問合せ NPO法人岸和田
国際交流協会

Tel 072・445・0533

※現在、ハングル講座のみ開
講中。幼児・子ども英会話教室
と英語講座については、お問

求む!



チエブクロー

60歳以上の 会員さん&お仕事

Tel 0725・23・1007

お気軽に
お電話ください



おづみん

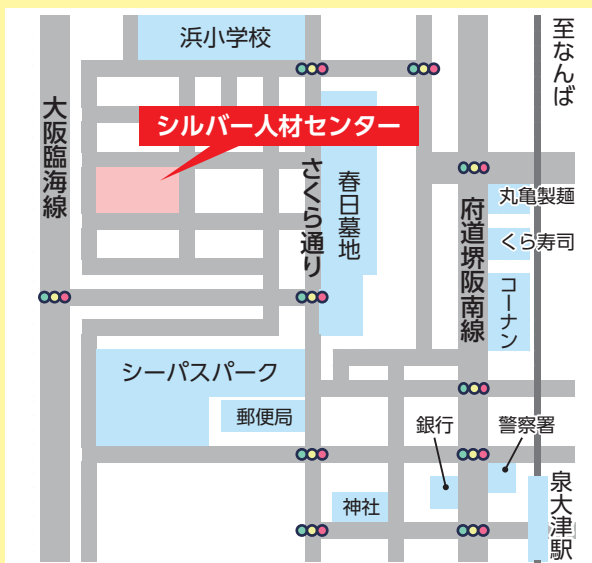

シルバー入会キャンペーン

令和7年度年会費
(令和8年3月まで)

実質 0円

先着
30名

※年会費2,000円をいただき、同額の商品券を進呈
※はじめて入会する方限定
※入会説明会への参加が必要

キャンペーン期間

令和7年12月5日(金)～令和8年2月27日(金)

入会説明会の日程(要予約)

開催月	開催日時①	開催日時②
12月	10日(水)	18日(木)・23日(火)
1月	9日(金)	20日(火)・28日(水)
2月	9日(月)	18日(水)・25日(水)

※開催日①は午前10時～、②は午後1時30分～

場所 シルバー人材センター(泉大津市小松町11番1号)



公益社団法人

泉大津市シルバー人材センター

Tel 0725・23・1007

Fax 0725・33・7540



織編館で
手織り体験をした羊♪

い合わせください。

みんなで力をあわせて
安全・安心なまちづく
り！

歳末特別警戒実
施中



大阪府警では、
交通死亡・重傷事故防止の強化
に取り組みとともに、SNS
などを利用した詐欺対策とし
て、警察官をかたる詐欺師か
らの電話などを体験できる
ツールを作成しています。

実施期間

12月1日(月)～31日(水)

問合せ 泉大津警察署

TEL 0725・23・1234

警察官をかたる
詐欺体験は
こちら



SNS型投資
詐欺体験は
こちら



弥生文化博物館のお知らせ
TEL 0725・46・2162

■やよいミュージアムコン
サート

日時 12月7日(日)午後2時
～3時30分

入館料 一般650円、65歳以
上・高生450円

■こどもファーストディ

「みんないっしょに考古楽！」
勾玉ペンダントをつくらう

日時 12月20日(土)午後2時

～3時30分

材料費 300円

年末年始休館日 12月26日(金)
～令和8年1月5日(月)

日本一の毛布のまち
「地元還元セール」

これまで培ってきた技術が
生み出す国産毛布ならではの、
高品質な毛布をお値打ち価格
で手に入れるチャンスです。

日時 12月11日・18日、令和8

年1月8日の各木曜日

午前10時～午後2時

場所 泉大津中央商店街 風街

問合せ 泉大津中央商店街 あ

たらしや

TEL 0725・32・0234

みんなでクッキング

クリスマスに備えて、みん
なでクリスマスケーキを楽し
く作りましょう！

日時 12月22日(月)午前10時

～午後0時30分

場所 総合福祉センター

対象 60歳以上の市民

定員 先着16人

受講料 500円

材料費 1000円

持物 エプロン、三角巾

申込・問合せ 12月5日(金)から直
接または電話で総合福祉セン
ター

TEL 0725・23・1390



ボランティアサロン
ハートちゃん

ボランティア活動について
気軽に交流できる場です。

今月は折り紙で「祝い鶴」も
作成します。ボランティアさ
んと一緒にお話ししながら作
成しませんか。

※希望者には飲み物とお菓子
を100円で提供します。

日時 12月23日(火)午後1時
30分～4時

場所 総合福祉センター

定員 20人

申込

社協ボランティアセンター

TEL 0725・23・1393



関空 ニュース

「FLY from KANSAI」が リニューアル

関西3空港(関西国際空港・大阪国際空港・神戸空
港)からの旅の魅力をお届けする公式メディア「FLY
from KANSAI」がリニューアルしました！地図やタ
グでの旅先検索が加わり、より便利に楽しくお使いい
ただけます。最新情報やキャンペーンも随時更新中。

関西からの旅を「FLY from KA
NSAI」でお楽しみください。



© Kansai Airports SORAYAN

詳しくは
こちら



空港をアートと文化の 触れ合いの場に！

「KIX CULTURE GATE Project」第3弾

関西国際空港を拠点に、関西・日本の多彩で豊かな
文化を発信するプロジェクト「KIX CULTURE GATE
Project」。第3弾として、第1ターミナルビル2階・国
内線エリア通路の壁面に、関西にゆかりのあるアー
ティストの作品を展示しています。

空港の通路に美術館のような空間を演出し、空港
利用者や周辺地域の皆さんがアートと身近に触れ合
うことができます。KIXで
出会えるアートをぜひ、
お楽しみください。

詳しくは
こちら



© Kansai Airports SORAYAN

あすとホールのお知らせ
Tel 0725・20・6778
※特記のあるもの以外は無料

■スポーツ万能キッズ〜とび
ばこ教室

実施日 12月14日(日)

▼基礎練習 午後2時～3時

対象 年中児～小学2年生

定員 事前申込12人

▼スキルアップ 午後3時30分～4時30分

対象 年長児(とび箱ができる)

～小学3年生

定員 事前申込12人

《共通事項》

参加費 500円

持物 体育館シューズ

■立体ポップアップクリスマスカードをつくらう

立体的なトナカイのカード
♪ほかの動物もあるよ。

日時 12月13日(土)午後2時～

定員 15人

材料費 500円

■あすと絵本の読み語り会★
クリスマス会

クリスマスの絵本を読み聞
かせ。サンタさんからのプレ
ゼントがあるよ！

日時 12月14日(日)午前10時30分

分

■スポーツキッズ・ベビート

集！

ドリースクール

開催日 12月19日(金)

対象・時間

①お座りができる～2歳児と
保護者：午前10時～10時40分

②2～4歳児と保護者：午前
11時～11時40分

定員 事前申込各10組

参加費 ①200円②500円

■泉大津アマチュアバンドの祭
典♪あすとフォーク&ライブ

ステージ♪クリスマス特集♪

日時 12月21日(日)午後1時

30分

定員 事前申込80人

参加費 500円

■ビブリオバトルin泉大津

発表者も募集中！

日時 12月21日(日)午前11時

～正午

定員 15人

■和ランチサロン

離乳食の話、子育ての話、栄
養士を囲んでなんでも相談
会！

日時 令和8年1月13日(火)

午前10時30分～午後0時30分

対象 未就学児と保護者

定員 事前申込12組

参加費 300円(おいしい和
ランチ・おみやげ付)

■アカデミー教室受講生募
集！

入会金なし。受講料3か月
分前納制。

▼子どもアート教室無料体験
会

体験日時 12月9日(火)午後3時

30分～6時30分

定員 事前申込5人

▼西洋美術史でディタイム
ゆったりと美術史を学ぶ講
座です。

※コーヒーまたは紅茶付き

開講日時 月1回金曜日 午前

10時30分～正午

受講料 5940円(3回・3か
月分)

体験日 12月12日(金)、令和8
年1月9日(金)

参加費 500円

定員 事前申込5人

申込締切 12月10日(水)

▼油絵教室

開講日時 月1回土曜日 午後

1時30分～3時30分

受講料 6600円(3回・3か
月分)

体験日 12月20日(土)

申込締切 12月18日(木)

イベントに参加しよう！

泉大津PA
Winter festival 2025

無料

阪神高速、泉大津市、高石市、忠岡
町がコラボするイベントを開催！

観光・特産品などの魅力を紹介す
るブースや、ゆるキャラたちとの撮
影会、子ども向けワークショップも
開催します。

日時 12月14日(日)

午前10時～午後4時

場所 阪神高速4号湾岸線泉大津パー
キングエリア(海側)

問合 阪神高速道路(株)

Tel 06・6203・8888

詳しくは
こちら



第16回
新春を寿ぐ和の宴

無料

日本舞踊、新舞踊、琴、詩吟、民謡な
どの邦楽・邦舞

日時 令和8年1月11日(日)

午前11時開演

場所 テクスピア大阪

問合 竿下(Tel) 0725・21・7304

申込締切 12月11日(木)

■年末年始休館日

休館日 12月29日(月)～令和8
年1月5日(月)

※休館中はメールにてご連絡
ください。

info@astohall.jp

▼あすと市民大学後期
開講日時 月2回土曜日 午前
10時～正午 ※詳細はホーム
ページを参照
受講料 5回・5500円(追
加受講1回1100円)
チーム 12月13日「遊仙窟と万
葉集」、20日「萬屋重三郎から
曲亭馬琴へ」ほか
定員 20人

Information

▶住宅用火災警報器の相談は
泉大津市消防署へ！

泉大津市消防署予防係

☎0725・33・4482



▶広報紙が届かない世帯の人は、
秘書広報課へご連絡いただく
か、右の申し込み
フォームからお申
し込みください。

☎秘書広報課



1月の資源ごみ収集日

「混ぜればごみ、分ければ資源」

可燃ごみ 収集曜日	カン・ビン・ せとものなど	古紙類	ペットボトル・ 容器包装プラスチック
月・木コース	7日(水)、21日(水)	14日(水)、28日(水)	毎週金曜日
火・金コース	7日(水)、21日(水)	14日(水)、28日(水)	毎週木曜日
水・土コース	6日(火)、20日(火)	13日(火)、27日(火)	毎週月曜日

粗大ごみの収集(有料制)をご希望の人は、**粗大ごみ電話申込センター**へ
電話もしくはインターネットでお申し込みください。

☎0800・123・5300(通話料無料)・☎0725・23・8522(携帯)

Fax 0800・500・5300(主に聴覚障がい者などが対象)



ごみ減量に向けたスローガン「プロジェクト!! G-50 ジーゴジュウ」

R7年10月分

可燃ごみ量 778t
1人あたりの一日の可燃ごみ量
346.6g(目標339.9g)
目標まで、あと6.7gです。

マイバッグやマイボトルなど
を利用して、プラスチックごみ
を減らしていきましょう。



市で行っている市民相談一覧(無料)

※市外局番 0725

休館日や相談員の都合などにより、休みの場合
がありますので、事前にお問い合わせください。

専門相談【要予約】 予約専用電話 ☎0725・23・4400

場所 市役所1階 市民相談室

予約方法 各種相談日の週初めの月曜日(祝日・振休の場合は火曜日)に午前9時～電話受付

法律相談※	第2・4火曜日(12/9・23)・毎週木曜日 午後1時～5時	不動産相談	第2・4金曜日(12/12・26) 午後1時～3時
司法書士相談	第1金曜日(12/5) 午後1時～3時	土地家屋調査士相談	第3金曜日(12/19) 午後1時～3時
税務相談	第2水曜日(12/10) 午後1時～4時	特設人権相談 (人権擁護委員)	第4水曜日(12/24) 午後2時～4時
行政書士相談	偶数月第1水曜日(12/3) 午後1時～3時	特設労働相談	第3火曜日(12/16) 午後1時～3時
行政相談	奇数月第1水曜日(R8.1/7) 午後1時～3時		

※法律相談については、1人1つの案件につき、1回限りの利用です。

市民生活応援窓口	☎33・9254	月～金曜日 午前8時45分～午後5時15分	市役所1階市民生活応援窓口
消費生活相談	☎33・1131	月～金曜日 午後1時～4時	市役所1階消費生活センター
高齢者総合相談	☎21・0294	月～金曜日 午前9時～午後5時15分	地域包括支援センター
心配ごと相談	☎21・9871	火曜日 午後1時30分～3時30分	総合福祉センター
教育相談	☎31・4460	月～金曜日 午前9時～午後5時	教育支援センター 心の相談ホットライン(☎26・0005)
防火相談	☎33・4482	毎日 午前9時～午後5時	消防本部予防課(直通)
福祉なんでも相談【要予約】	☎21・0294	第2金曜日(12/12) 午後3時～5時 第4金曜日(12/26) 午後1時～3時	地域包括支援センター
一般相談、交通事故相談、 犯罪被害者相談		月～金曜日 午前10時～午後4時30分	市役所1階市民相談室
人権相談、女性相談、労働相談 就労相談【要予約】	☎33・1131	月～金曜日 午前9時～午後5時	市役所4階人権くらしの相談課
カウンセラーによる 女性相談【要予約】		第1火曜日(12/2)・第3水曜日(12/17) 午後1時～4時	市役所1階市民相談室
子育て相談 (児童家庭相談、ひとり親家庭相談)	☎33・1131	月～金曜日 午前8時45分～午後5時15分	市役所1階子育て応援課

今月の納税・納付

●市・府民税(普通徴収) …… 第4期分

●国民健康保険料(普通徴収) …… 第7期分

●後期高齢者医療保険料(普通徴収) …… 12月分

●介護保険料(普通徴収) …… 12月分

元気でーす！
おおつつこ



子どもの笑顔
「広報いずみおおつ」に
載せてみませんか？



あしだ こうたろう
芦田 幸太郎ちゃん
令和7年1月生

生まれてきてくれてありがとう！
これからいろんなところに行って、
たくさん思い出つくりたいね。
こうたろうだいすきだよ！



おおばやし いろは
大林 彩葉ちゃん
令和2年11月生

あつという間に大きくなりました♡
これからも優しいお兄ちゃんと
仲良く遊んでね♡
彩葉だいすき♡♡♡



いわた れい
岩田 怜依ちゃん
令和6年10月生

いつもやさしい笑顔のれいくん
生まれてきてくれてありがとう！
お父さんお母さんお姉ちゃんの
宝物だよ！



かめい せとかちゃん
亀井 せとかちゃん
令和6年12月生

生まれてきてくれてありがとう！
ママとパパはいつまでも
大好きだよ！
いつも癒しをくれてありがとう！



たけはら とうや
竹原 透矢ちゃん
令和6年12月生

生まれてきてくれて
ありがとう♡
いっぱい遊ぼうね！



たくさんの応募をお待ちしています！



対象

市内在住の小学校入学前の子ども
※たくさんの子どもを紹介したいので、
応募は1人1回とさせていただきます。

応募
内容

子どもの写真と住所・氏名(ふりがな)・
生年月日・保護者氏名・連絡先(電話また
はメールアドレス)・保護者からの一言
(60字以内)

応募
方法

- ・ウェブ: 二次元コードから
- ・メール: kouhou@city.izumitosu.osaka.jp
件名に「元気でーす！おおつつこ」と記入
- ・郵送: 〒595-8686 秘書広報課
「元気でーす！おおつつこ」係

応募はこちら



問合 秘書広報課

いずみおおつのキラリ★

このコーナーでは、泉大津市のキラリと輝く人財やさまざまな活動を紹介します。

★ 令和7年度防火図画コンクール表彰式

市内小中学校の児童・生徒から416点の応募があり市長賞・消防長賞・教育長賞・協会長賞が選出されました。表彰式では緊張した様子でしたが、保護者や関係者からの盛大な拍手により笑顔になり、和やかな式典となりました。

入賞の作品は、消防本部ホームページ上で閲覧できます。



受賞者の皆さん(敬称略)

市長賞	小津中1年	どー はあ びい ドー ハア ビイ
	旭小1年	みなくら みさき 船倉 海咲
消防長賞	誠風中2年	にしお ゆきな 西尾 優希菜
	条東小1年	ひろせ りょう 広瀬 龍
	上條小1年	てらだ ひなた 寺田 陽葵
教育長賞	東陽中2年	ありもと みお 有本 美緒
	穴師小1年	ゆかわ りんこ 湯川 りん子
	浜小1年	ほしたに なぎさ 星谷 凧沙
	旭小1年	しんや れん 新矢 蓮
	旭小1年	いとう ゆいか 伊藤 結夏

協会長賞	小津中3年	つるた みゆう 鶴田 望夕優
	条東小1年	たけわき みお 竹脇 美桜
	上條小1年	きさめき はなえ 木佐貫 華江
	戎小1年	まつむら ゆずな 松村 柚那
	戎小1年	いいだ やすみ 飯田 裕己

消防本部
ホームページ



今月の ワンポイント 手話

今回の手話は「冬・雪」

令和5年4月に手話言語条例が制定されました。手話を身近に感じてもらうため、皆さんに毎月、簡単な手話を紹介していきます。 問合 障がい福祉課

冬(寒い・冷たい)



両腕と体を縮こませ、両手拳を上に向けて左右に震わせる
(冬・寒い・冷たい)

雪(雪が降る)



口を開き、歯を指差した、右手人差し指の指先を左に振り、
(白・白い)



両手2指の輪をひらひらさせながら上から下へ下ろす
(雪・雪が降る)

広報いずみおおつの有料広告掲載を利用してみませんか

「会社のPRをしたい!」「お店に来てほしい!」そんなときは「広報いずみおおつ」の有料広告が便利です!

メリット

- 自治会に加入している世帯に配布!
- 駅・公共施設・スーパーマーケットなど、人目に付きやすい場所に設置!

サイズ	1回あたりの掲載料(税込)
縦49mm×横176mm	66,000円
縦49mm×横88mm	33,000円

※継続割引もあります。

発行部数は、3万1,000部(毎月1日発行)

問合 秘書広報課



まちの話題

泉大津であったさまざまなできごとやイベントを、写真とともにお届けします。



だんじり祭り

10月11日・12日

雨が降る時間もありましたが、秋空の下、だんじりが元気よく市内を走りまわりました。屋台のニオイと秋のニオイが混ざり、笛や太鼓、そりゃああ声。独特の空気感を今年も感じられました。



📷市民レポーター 山本、ゆっぴょん

HAZIKETEMAZARE FESTIVAL 2025

10月25日・26日 泉大津フェニックス

ハジケテマザった2日間! 泉大津フェニックスにて野外音楽フェスが開催され、たくさんのお客さんが訪れました。あいにくの空模様でしたが、泉大津の空の下、思い思いに音楽を楽しむ姿が素敵でした。



📷市民レポーター nom

毎月5日
配信

広報紙LINEアンケートでプレゼント!



こめっとらんち(旭町14-3)

☎0725-32-8788

営業時間:午前10時~午後2時、4時~8時

定休日:水曜日(臨時で休日あり)

こめっとらんち

味付高菜
たかなちゃん



抽選で20人!

心を込めて、変わらぬ味のお弁当を作り続け、令和7年で創業28年を迎えました。これからも、おいしいお弁当や総菜をお届けします。当店人気メニューのたかな弁当の味付高菜を出立てパックしております。ごはんのお供にとってもおすすめです!!

登録から応募への手順

1 LINEで登録

二次元コードを読み取るかIDを入力して友だち登録を行う。
ID: @izumiotu-city



2 応募

配信日までに広報紙を読み、毎月5日に配信されるアンケートに最後まで答えて抽選に参加!

防災行政無線が聞こえない! そんなときに役立つサービス



“電話で”

「聞き逃し」を防ぐ!

防災行政無線自動応答サービス

みんなでやろう、くんれんを!

☎0800-200-3890

(通話料無料)

防災行政無線の内容が聞き取れなかった場合、電話で聞き直すことができます。

“アプリで”

「聞き逃し」を防ぐ!

コスモキャスト

iOSは
こちら▶



Android
はこちら▶



防災行政無線の内容が音声と文字でスマートフォンに届くアプリです。

電話に、ファクスに、
災害情報が届く!

電話・ファクス防災情報配信サービス



自宅の電話とファクスで防災行政無線の放送内容を受け取れます。

市の情報

事前に知りたい手続きを
調べられます!!

泉大津市
LINE



泉大津市
Facebook



おづみんX



泉大津市
Instagram



バーチャル
市役所
手続きガイド

