

もらっておくり!  
まちを元気に!

# つなぐ還元プロジェクト

## 泉大津市地域デジタルポイント事業が始まります

500円以上の飲食や買い物でPayPayポイントがもらえるチャンス!

●付与されたポイントは市内の約570店舗で使えます! ※A券が使える全店舗で使用可。

物価高騰の影響を受けている本市の地場産業や市内商業を支援し、市民の購買意欲を喚起するとともに、より多くの人にイベントに参加してもらうことをきっかけに市の魅力を再認識してもらい、市内消費の活性化と地域経済の振興を図ります。

みんなでイベントに出かけよう!



### ポイント付与方法

対象のイベントやお店で、飲食や買い物をした人に対して、商品券コードを記載した金券を配布します。PayPayアプリ内の商品券コード入力画面に商品券コードを入力し、ポイントをチャージしてください(配布数には限りがあります)。

ポイント付与条件 **500円ごとに150ポイント付与(予定)**

※還元率が変わる可能性があります。

使用期限 **令和8年2月28日(土)まで**

つなぐ還元プロジェクト  
トップページはこちら



### ●対象イベントやお店

企画・運営 泉大津商工会議所 青年部(泉大津YEG)

#### ニット謝恩セール

横編み・丸編みニット製品の奉仕価格での販売と泉州ニット製品のPR。

日時 11月2日(日)午前9時～午後4時

場所 テクスピア大阪

問合 泉州ニット協同組合

TEL 0725・31・4481

#### 毛布謝恩セール

日本製の毛布、ひざ掛け、敷きパッドなどをお値打ち価格で販売。

日時 11月9日(日)午前9時～午後4時

場所 テクスピア大阪

問合 日本毛布工業組合

TEL 0725・33・4185

#### おづみんフェスタ

多彩な飲食・物販ブース、キッズカラオケを実施。移動動物園もやってくる!

日時 11月2日(日)午前10時～午後4時

場所 東雲公園

問合 泉大津商工会議所 青年部  
(泉大津YEG)

TEL 0725・23・1111

#### 商連わいわいフェスタ

(北助松商店街)

飲食や物販・ワークショップなどの出店、ステージでのイベント。

日時 11月16日(日)午前11時～午後3時

場所 北助松商店街

問合 泉大津市商店連合会

TEL 0725・32・6496

#### 泉大津ダンスサミット

市内のダンススタジオやダンス教室が一堂に集まりパフォーマンス。

日時 11月2日(日)午前10時～午後5時

場所 アルザアトリウム

問合 泉大津マルシェ実行委員会

TEL 0725・20・6778

#### 商連わいわいフェスタ

(泉大津中央商店街)

商店街の活性化をはかるイベント。

日時 11月24日(振休)午前10時～午後6時

12月21日(日)午前10時～午後3時

場所 泉大津中央商店街

問合 泉大津市商店連合会

TEL 0725・32・6496

市イベントや地域活動への参加など、活動に応じてもらえる地域デジタルポイントも実施

広報紙掲載の「地デポマーク」が目印!



〈対象イベント〉

#### ●スポGOMI大会

参加賞として500ポイント付与。  
(詳しくは7ページ)

#### ●避難所DX受付体験会

体験会参加・アンケートの回答で500ポイント付与。自主防災組織以外で参加希望の場合は危機管理課にお問い合わせください。  
(詳しくは26ページ)

詳しくはこちら



対象イベント一覧はこちら





泉大津市



PayPay

# 泉大津市プレミアム付デジタル商品券

## 第2弾が11月4日(火)から始まります



物価高騰やエネルギー価格の上昇が続く中、市民の暮らしと地域経済を応援する新たな取り組みとして、「地域デジタルポイント事業」を8月から実施しています。

第1弾は実施中ですが、第2弾を11月4日(火)から開始します。

問合せ 地域経済課

第2弾の  
注目点!

- ① 泉大津市在勤・在学の人や、日ごろ市内で買い物をしている人もOK!
- ② 先着販売! (購入後、即利用可能)
- ③ 最大5口⇒10口に拡大! (1口から購入できます)

詳しくはこちら



購入期間 11月4日(火)～令和8年2月27日(金) 利用期間 令和8年2月28日(土)まで

PayPayアプリから最大1,000円分のプレミアムが付いた6,000円分の泉大津市プレミアム付デジタル商品券(PayPay商品券)を5,000円で購入することができます。

デジタル商品券は、「A券」と「B券」の1口1セット販売です。1口6,000円分=A券4,500円+B券1,500円として使用することができます。

それぞれの商品券を使える店舗は、特設サイトで確認できます。

5,000円(1口)購入すると ➡ 6,000円分使える

15,000円(3口)購入すると ➡ 18,000円分使える

25,000円(5口)購入すると ➡ 30,000円分使える

10口購入すると10,000円もおトク

**A券**

(全店共通)

対象店舗全店で  
使えます。

**4,500円分**

**B券**

(中小店舗専用)

対象店舗のうち指定  
の店舗で使えます。

**1,500円分**

※A券・B券のどちらも使える店舗ではB券が優先的に使用されます。B券だけで支払いきれない場合、残りの金額をA券で支払います。それでも支払いきれない場合は、PayPay残高かPayPayクレジットで支払われます。

※有効期限はどちらも変わりません。

※購入には本人確認が必要です。本人確認審査は1週間程度かかることがあります。

### Q どう使うの?

対面・電話にて、お気軽にご相談ください

泉大津市プレミアム付デジタル商品券は、PayPayアプリを使用します。

#### PayPayアプリの操作方法について

- ソフトバンク泉大津店(昭和町9-7) ※要予約 ☎0725・20・6001
- PayPayカスタマーサポート窓口 ☎0120・990・634 (24時間365日対応)

ソフトバンク泉大津店  
の詳細はこちら



※泉大津中央商店街、北助松商店街で11月にサポート窓口開設予定。

### Q どこで使えるの?

市内の対象店舗で利用できます!「泉大津市プレミアム付デジタル商品券」のポスターやステッカーが目印!

下に該当する店舗・業種などは本事業の対象外です。

- 大手コンビニエンスストア
- 病院・薬局・介護施設などの保険適用施設
- たばこの購入、金券の購入、公共料金の支払い、寄付など

特典付き店舗や  
使えるお店はこちら



第1弾

第1弾の購入・利用は9月1日から始まっています。期限がありますので、ご注意ください!

購入期限 10月31日(金)まで 利用期限 11月30日(日)まで

# いずみおおつ“まちなか万博”

## 10月～11月オリジナルイベント情報



まだまだ  
イベントたくさん!

まちのにぎわいづくりや交流人口の増加、地域産業や文化・芸術の振興などを目的に、9月から11月にかけて市内のいたるところで、団体・事業者がイベントを開催するいずみおおつ“まちなか万博”。10月～11月に実施するオリジナルイベントを紹介します。



### 1 パークエクスポ2025 withむびお

日中は全力で体を使って楽しめるふわふわ遊具などを設置します。夕方から夜にかけては、シーパスパークのデッキテラスにて映画の上映を行うほか、キッチンカーを出し、独自の取り組み「フードスタンプラリー」を行います。

**日時** 10月19日(日)正午～午後8時 **場所** シーパスパーク

**問合せ** むびお(泉大津野外映画祭

実行委員会)

☑ yusaku19840629@gmail.com

詳しくは  
こちら



▶ むびお

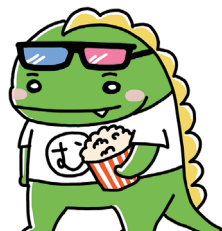

### 1 GOフェス

「健康共生」をテーマにした、子どもからシニア、障がいのある人までみんなが楽しめるユニバーサルフェスイベントです。ステージでは、着物やウェディングドレスでのショー、ダンスや音楽演奏などを披露。だんじりを通じた認知症啓発に関する講演会や「災害時にシニア・障がい者はどうなるのか」などをテーマに対談も行います。景品があたるクイズ大会もお楽しみに！借り物競争やモルックなど子ども向けの内容から、医療専門職による健康チェック・相談会、キッチンカーも多数出店します。

**日時** 11月9日(日)午前10時～午後4時 **場所** シーパスパーク

**問合せ** 一般社団法人GOフェス

☑ gofes.wakuwaku@gmail.com

詳しくは  
こちら



### 2 松ノ浜グリーンフェス with ハロウィンパーティー

緑のサンタと一緒にみんなで緑化推進活動！ハロウィンゲームやJAZZライブで盛り上がり♪仮装OK！市無形民俗文化財「大津おどり」を次世代に継承するために創作した「REIWA盆ダンス」や大阪・関西万博のテーマソング「この地球の続きを」を一緒に踊りましょう！その他ダンスステージ、種団子の配布やキッチンカーなども出店します。

**日時** 10月25日(土)

午前10時30分～午後3時

**場所** 松ノ浜駅ロータリー周辺

**問合せ** あすとホール

**TEL** 0725・20・6778

詳しくは  
こちら



### 3 ハロウィンコンサート

アルザアトリウムのステージと大型スクリーンを活用し、国際色豊かな外国人プロミュージシャンを招いて、ハロウィンイベントを開催します。ハロウィンコスチュームでの参加も大歓迎です。撮影ブースにはコスチュームも用意しています。

**日時** 10月25日(土)午後6時～8時

**場所** アルザ1階アトリウム

**問合せ** 旭校区まちづくり協議会

問い合わせは  
こちら



### 4 泉大津の魅力発信大作戦!

おづみんフェスタと同時開催!! 移動動物園を招待し、動物たちとのふれあい体験ができます! 泉大津といえば…の「羊」も遊びにきます! イベントや動物とのふれあいの様子と一緒に泉大津の魅力をSNSにアップしていただいた人へプレゼント企画を実施。市内のおすすめスポットを紹介するマップを配布します。

**日時** 11月2日(日)午前10時～午後4時 **場所** 東雲公園

**問合せ** 泉大津商工会議所 青年部

(泉大津YEG)

**TEL** 0725・23・1111

詳しくは  
こちら





## 市長と食べよう!「いずみおおつ“未来”トーク」を開催します

住みやすいまちづくりをめざし、皆さんと市長が直接意見を交換する「いずみおおつ“未来”トーク」を開催します。

今回は、自校調理が始まった中学校給食を市長や教育長と一緒に食べながら意見交換を行います。

当日の給食は、発酵食品やオーガニック食材、旬の食材、伝統的な行事食など季節を感じることができる「ときめき給食」です。

普段子どもたちが食べている学校給食を食べてみたい人や、給食などの市の取り組みに関心のある人、市長や教育長と話してみたい人など、誰でも参加できます。

**日時** 10月23日(木)午前11時45分～午後1時15分頃

**場所** 誠風中学校 **対象** 原則市民

**定員** 10人程度(申し込み多数の場合は抽選)※参加可否は10月17日(金)に連絡

**給食費** 1人あたり300円(当日徴収、現金のみ。おつりのないようお願いします)

**申込** 参加者の氏名、住所、電話番号、年齢、一時保育の希望有無を記入し、10月16日(木)(必着)までにいずれかの方法で申し込み。

●ウェブ:二次元コードから ●電話:0725・33・1131

●ファクス:0725・21・0412 ●郵送:〒595-8686 秘書広報課 未来トーク担当宛

【一時保育】6か月～未就学児 先着5人程度(10月10日(金)までに事前申し込み)



※過去開催の様子

献立

ときめき給食テーマ「秋が旬」

ごはん(金芽米)、秋野菜のスープ、  
鮭のバジルフライ、かぼちゃとレンコンのサラダ  
※アレルギー対応の代替給食の用意なし。

詳しくは  
こちら



申し込みは  
こちら



## 「ふるさと納税型クラウドファンディング」に挑戦します!

問合 成長戦略課

市では、全国共通の社会課題の解決につながるプロジェクトの創出に取り組んでいます。今年度も民間企業と連携し、「ふるさと納税型クラウドファンディング」に挑戦し、全国から寄附金を募ります。

「未病予防対策先進都市」をめざす泉大津市から全国へ!

## マタニティ応援腸活プロジェクト



本市では現在、妊婦の皆さんに「金芽米」を無料でお届けする「マタニティ応援プロジェクト」を実施し、妊婦さんの健康づくりをサポートしています。今回、マタニティ応援プロジェクトと連携した新たな支援として、妊娠・出産に伴う体や体調の変化について、腸内細菌叢(腸内フローラ)に着目した健康づくりを応援します。

妊婦の健康状態が見える化する腸内フローラ検査や管理栄養士による伴走支援などを行うことで、より安心して子どもを生み育てられるまちづくりをめざします。また、出産後には、乳幼児への腸内フローラ検査も実施することで、妊婦の腸活だけでなく、子どもの腸活も一緒に行いながら、子どもの食育についても考えるきっかけを提供します!

**寄附受付期間** 12月26日(金)午後4時まで

「ふるさと納税型クラウドファンディング」とは…?

自治体が実施する寄附制度で、寄附金はふるさと納税と同様に、税の控除を受けることができ、ふるさと納税よりも寄附金の使い道をより具体的にプロジェクト化し地域の課題解決に思いを直接反映することができます。

※市内在住の人の寄附について、寄附金控除の適用は受けることはできませんが、規定により返礼品はお送りすることはできません。

プロジェクトの最新情報は  
ホームページで公開中

詳しくはこちら



## 今日から始める“ゆがみ”リセット測定会

担当 健康づくり課



## ■姿勢&amp;足うらバランスを見える化

健康づくりのスタートは、自分のカラダを知ることから！第3弾として、“ゆがみ”リセット測定会を実施します。

## 〈実施内容〉

- 姿勢計測システムの専用カメラで骨格や骨盤のゆがみを測定
- 足うらバランス測定で足の接地状態を視覚的にわかりやすい画像に解析
- 参加者特典として、「ゆがみ改善ノート」を進呈
- 12月7日(日)開催 “ゆがみ”リセット講座をご案内

応募について  
詳しくはこちらアプリの詳細は  
こちら

日時 11月30日(日) ※時間は個別通知でお知らせ

定員・参加費 ①一般市民:30人/500円

②「いずみおおつ マイ・レコ」アプリを登録している市民:50人/50ポイント

※申し込み多数の場合は抽選

申込 10月31日(金)までに直接保健センターまたは「いずみおおつ マイ・レコ」アプリから応募

※抽選結果は個別通知またはアプリで確認

場所・問合せ 保健センター ☎0725・33・8181

足うらバランス測定▶

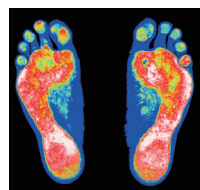

青・壮年対象

## あしゆびセミナー参加者募集！

問合せ 健康づくり課



足は全身を支える土台であり、足を正しい状態に整えることは、生涯の健康な体づくりにつながると考え、平成30年度から「あしゆびプロジェクト」に取り組んでいます。足もとを見直すことで足本来の機能を取り戻し、パフォーマンスアップや、健康な体づくりにつなげるためのセミナーです。

## 【第1部】シューズフィッティング(60分)

- ・正しい靴の選び方
- ・パフォーマンスを激変させる靴ひもの結び方
- ・正しい歩き方

## 【第2部】あしゆびを整えるための講義と実技(90分)

- ・あなたの足は大丈夫!?足の状態を見える化
- ・なぜ、あしゆびが大切なのか(講義)
- ・あしゆびトレーニング(実技)

日時 10月26日(日)午前9時30分～正午 場所 総合体育館 対象 市内在住の18～64歳

定員 20人(申し込み多数の場合は抽選) 内容 シューズフィッティングと講義・実技

服装 靴ひもの付いたシューズを履いてきてください。

申込 10月17日(金)までにウェブまたは保健センター窓口または電話

詳しくは  
こちら

青・壮年対象

## ウェルネス向上セミナー

問合せ 健康づくり課



元阪神タイガースの岩田稔氏と睡眠医学に精通した渥美正彦先生(大阪狭山市 上島医院)をゲストに迎え、健康づくりに役立つセミナーを開催します。子ども連れでの参加もOK！

岩田氏から体の動かし方を学んだり、サインボールが当たる抽選会など楽しい企画がいっぱいです。セミナー参加者特典として、アスマイル泉大津市ポイント、市内対象店舗で使える食事券をプレゼントします。

※セミナー参加者には、健康づくりに関するアンケート調査にご協力いただきます。

日時 11月1日(土)午後1時30分～3時30分 場所 泉大津商工会議所

対象 市内在住で20～64歳の人 定員 60人 申込 10月1日(水)～17日(金)にウェブ

申し込みは  
こちら岩田氏  
元阪神タイガース

## 令和7年度こども特派員 第5弾

# 親子で農業体験をしよう in 和歌山県かつらぎ町 問合 成長戦略課

昨年の12月に学校給食で提供されたみかんを作っているかつらぎ町の畑で、親子一緒に「みかん狩り」をしませんか。さらに、木工職人による「木工体験(オリジナルおはし作り)」も実施します。自分で作ったオリジナルおはしで食べるごはんは、きっともっとおいしく味わえます！

みかん狩りからおはし作り、生産者への取材まで、多彩な体験を通してかつらぎ町の自然と文化の魅力に触れる特別な1日にしましょう！

**日時** 11月29日(土)午前8時10分集合(午後6時解散予定)※小雨決行

**場所** 和歌山県かつらぎ町

**対象** 市内の小学1～6年生の親子 **定員** 10組20人 **参加費** 1,100円/組

**申込** 10月31日(金)までにウェブ(申込者多数の場合は抽選)

※11月5日(水)以降に当選者のみご連絡します。



申し込みなど  
詳しくはこちら



### 当日のスケジュール

午前8時10分…市役所集合・出発(バスで移動)

午前9時30分…かつらぎ町到着

- みかん狩り、生産者へ取材
- 昼食(地元食材にこだわったお弁当付き)
- 木工体験(おはし作り)、講師へ取材
- 取材記事の作成
- 道の駅くしがきの里

午後6時…市役所到着(予定)

### 〈参加者・保護者の声〉

- 普段なかなか体験できないことを親子ともに学ぶことができた。
- 体にいいものを作るのは、とても苦勞がかかるけど頑張っている農家さんはすごいと思った。

## みんなで楽しくまちきれいに

# スポGOMI大会 in いずみおおつ2025

問合 環境課



スポGOMIは、チームで制限時間内にごみを集め、その量や種類に応じてポイントを競う、「スポーツ感覚のごみ拾い」です。ただ拾うだけではなく、楽しみながら地域美化に役立つ新しい競技です。

スポGOMI大会に参加して、仲間と一緒に体を動かしながらまちをきれいにしてみませんか。

**日時** 11月29日(土)午前9時～午後0時30分ごろ **場所** シーパスパーク

**対象** ごみ拾いに興味のある人 **募集チーム** 先着20組程度(1チーム3～5人。小学生以下だけでのチーム構成は不可)

**申込・問合**

①チーム名(ふりがな)、②代表者氏名(ふりがな)・住所・電話番号・メールアドレス、③参加者全員の氏名(ふりがな)・年齢を明記し、10月9日(木)～11月20日(木)にメール(kankyou@city.izumiotsu.osaka.jp)または郵送(いずれも必着)で環境課

詳しくは  
こちら





# 国民健康保険のお知らせ

問合 保険年金課

従来の被保険者証が新たに発行されなくなり、マイナ保険証（保険証として利用登録をされたマイナンバーカード）を基本とする仕組みに移りました。現在お持ちの被保険者証または資格確認書は、令和7年10月31日が有効期限です。11月1日以降は使用できません。

## 10月中に世帯主宛に送付します

同じ世帯の中でマイナ保険証の有無が異なる場合は、別々に送付します。

### ■マイナ保険証をお持ちの人 …普通郵便で「資格情報のお知らせ」

※「資格情報のお知らせ」は、マイナ保険証をお持ちの人に、交付される書類です。単体では受診はできません。

医療機関などの端末不具合などで資格確認を行えなかった場合に、マイナンバーカードと一緒にご提示ください。

#### 【資格情報のお知らせ発行対象者】

- マイナ保険証の利用登録をした人  
(既に「資格情報のお知らせ」を発行済みの人には改めて送付しません)

### ■マイナ保険証をお持ちでない人 …簡易書留で「資格確認書」

※今回更新の資格確認書の有効期限は、原則、令和8年7月31日です。

#### 【資格確認書発行対象者】

- マイナンバーカードを取得していない人
- マイナンバーカードの電子証明書の有効期限が切れている人  
(有効期限満了日が属する月の末日から3か月間はマイナンバーカードを健康保険証として利用可)
- マイナンバーカードを返納した人
- マイナ保険証の利用登録なし、または利用登録の解除をした人
- 高齢者や障がいをお持ちの人で、マイナ保険証での受診が困難で資格確認書の交付申請書を提出した人

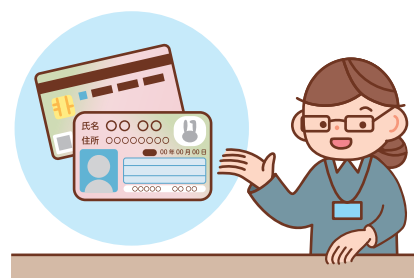

## マイナ保険証を活用した実証事業 「マイナ救急」が始まります！

問合 消防本部 警防課

マイナ救急とは、救急隊員が傷病者のマイナ保険証（健康保険証として利用登録したマイナンバーカード）をカードリーダーで読み取り、傷病者が過去に受診した医療機関や処方された薬などの医療情報などを閲覧し、円滑な救急活動を実施する仕組みです。

### ■マイナ保険証を活用するメリット

- かかりつけ医（受診歴）、病歴、服用薬などの情報を救急隊が把握
  - 会話が困難な場合や記憶が曖昧な場合などに正確な情報が取得できる。
  - 円滑な搬送先医療機関の選定や適切な応急処置が実施できる。
  - 搬送先医療機関が、医療情報などをもとに治療の事前準備ができる。

### ■マイナ救急で医療情報を活用するための準備

マイナ保険証がなければ、マイナ救急は実施できません。もしもの時に備えて、マイナンバーカードを保険証として利用登録し、普段から持ち歩きましょう。

※マイナ救急の利用は任意です。マイナンバーカードをお持ちでない人や、利用を希望されない人もこれまで通り救急医療を受けることはできます。



詳しくはこちら



# 泉大津急性期メディカルセンター送迎バスの時刻表

問合 急性期メディカルセンター

泉大津急性期メディカルセンターでは、無料送迎バスを運行しています。通院やお見舞いの際にご利用ください。

## ●泉大津急性期メディカルセンター 無料送迎バス発車予定時刻表

ルート	泉大津駅→松ノ浜駅→泉大津森郵便局前			
発着場 時間	泉大津急性期 メディカルセンター	泉大津駅	松ノ浜駅	泉大津 森郵便局
8	45	0	10	20
9	45	0	10	20
10	45	0	10	20
11	45	0	10	20
12	45	0	10	20
13	45	0	10	20
14	45	0	10	20
15	45	0	10	20
16		0	10	20

※府中病院は経由しません

ルート	泉大津急性期急 メディカルセンター→府中病院→JR和泉府中駅		
発着場 時間	泉大津急性期 メディカルセンター	府中病院	JR和泉府中駅
8	15 45	25 55	30
9	15 45	25 55	0 30
10	15 45	25 55	0 30
11	15 45	25 55	0 30
12	15 45	25 55	0 30
13	15 45	25 55	0 30
14	15 45	25 55	0 30
15	15 45	25 55	0 30
16	15	25	0 30

※30分間隔のシャトルバス

## ●無料送迎バスの市内発着場

※下記以外のルートの時刻表などについては、ホームページでご確認ください。



泉大津駅(東出口ロータリー)



松ノ浜駅(東出口ロータリー)



泉大津森郵便局前(森郵便局ふれあいバス停留所)

運行日 月～土曜日(祝日・年末年始など病院の休日は除く)

注意事項 •交通事情や天候により、遅れや運休する場合があります。

•定員を超えての乗車はできません。

詳しくはこちら



## 2市1町広域連携企画

泉大津市・高石市・忠岡町の気になる情報をお届けします！

### 泉大津市

#### 船で行く！釣り&BBQ企画 @岸和田一文字

釣りが初めての人でも安心。手ぶらで参加でき、釣具店のスタッフが同行し、釣り方をアドバイスします。船で岸和田一文字に移動し、釣りを楽しんだ後は、N-GRILLでBBQ！

釣った魚は1人あたり2匹まで下処理サービスが付いています。

日時 10月19日(日)午前10時45分～

定員 先着30人

料金 大人:7,300円～7,900円

小学生:4,500円(未就学児は無料)

持物 クーラーボックス

申込 ウェブ

問合 泉大津市地域経済課

詳しくはこちら▶



### 高石市

#### カモンたかいし秋のスポーツ 教室体験無料キャンペーン

秋といえば“スポーツの秋”！カモンたかいしで実施のスポーツ教室が1回無料で体験できます！また体験当日の手続きでお得なプレゼントもあります(なくなり次第終了)♪

この機会を是非お見逃しなく！詳細はホームページよりご確認ください。

日時 11月29日(土)まで

場所 カモンたかいし  
(高石市西取石6-5-6)

申込・問合 電話でカモンたかいし  
(要事前申込)

☎ 072・263・2622

詳しくはこちら▶



### 忠岡町

#### 忠岡町商工カーニバル お得なお買物券を販売します！

キッチンカーや即売会ブースが並び、ステージイベントも開催！

忠岡町小売商連合会のブースでは、加盟店で1,200円分の買い物ができる「プレミアム&スクラッチくじ付きお買物券」を1,000円で販売(1,500枚限定、翌日から利用可能)。

日時 11月9日(日)

午前10時～午後3時(雨天決行)

場所 忠岡町民運動場 ※駐車場無し。  
(忠岡町忠岡東1-34-27)

問合 忠岡町商工会、忠岡町

小売商連合会事務局

☎ 0725・33・3208

詳しくはこちら▶

