



情報かわら版

9月



関係機関連絡先(市外局番0725)

市役所	☎ 33・1131
消防本部	☎ 21・0119
市民活動支援センター (おづぷらざ)	☎ 24・9016
にんじんサロン	☎ 21・6555
総合福祉センター	☎ 23・1390
地域包括支援センター	☎ 21・0294
教育支援センター	☎ 31・4460
図書館(シーブラ)	☎ 58・6856
織編館	☎ 31・4455
池上曾根弥生学習館	☎ 20・1841
勤労青少年ホーム	☎ 32・6432
南公民館	☎ 33・1764、☎ 33・1300
北公民館	☎ 23・0505、☎ 23・0566
総合体育館	☎ 33・1200
保健センター	☎ 33・8181
地域子育て支援センター	☎ 23・0012
シーパspark	☎ 99・8550
市立周産期 小児医療センター	☎ 32・5622
泉大津急性期メディカルセンター	☎ 0570・02・1199

With SDGs!

持続可能なまちづくりに向けて、
泉大津市ではSDGsに取り組んで
います。皆さんも、身近なことから
始めてみませんか？

※情報かわら版内の **With SDGs!**
も見逃さないで。

今月のアクション

アイドリングストップを心がける



市役所からのお知らせ



国民年金のお知らせ

■年金生活者支援給付金の請求を忘れずに

年金生活者支援給付金は、公的年金などの収入や所得額が一定基準額以下の年金受給者の生活を支援するために、年金に上乗せして支給されるものです。

支給要件があり、新規給付金支給対象者には、9月頃から順次、日本年金機構より請求書(はがき型)が届きますので、必要事項を記入し、日本年金機構へ提出してください。

問合せ

年金給付金専用ダイヤル(☎ 0570・05・4092※050から始まる電話でかける場

合は☎03・5539・2216
堺西年金事務所(☎072・243・7900)
なお、問い合わせをする際は、基礎年金番号がわかるものを用意してください。

マイナンバーカードに関するお知らせ

マイナンバーカードの交付通知はがきが届いた人で、市役所の開庁時に受け取りに来ることができない人は、次の交付窓口をご利用ください。
日時 9月28日(日)午前9時～11時30分

【持物】交付通知書(はがき)、通知カード、本人確認書類、住民基本台帳カード(お持ちの人のみ)
※本人の来庁が原則です。
※証明書発行などの通常業務は実施しません。
※受け取りまで時間を要した

住宅耐震パネル展

無料

り、受付終了時間を早める場合があります。
問合せ 市民課

日時・場所

9月4日(木)南公民館
5日(金)北公民館

いずれも午前10時～午後4時
問合せ 建築住宅課

障がい福祉課と高齢介護課の窓口で軟骨伝導集音器を設置しました

音が聞こえにくい人のために軟骨伝導集音器(※)を設置しました。
利用を希望する人はお申し出ください。

※軟骨伝導集音器とは、耳の入り口付近にある軟骨を振動さ

せて音を伝える仕組みです。
問合せ

障がい福祉課、高齢介護課



強風・台風時のごみ収集について

台風などの強風時も、冠水などで収集作業が困難な場合を除き、ごみ収集は行いますが、天候状況により収集時間を大幅に変更することがあります。ごみを出すときは、次のとおりご協力をお願いします。

・安全を最優先に

強風などでごみを安全に出すことが難しい場合は、でき

エンディングノートを無料配付しています

令和6年度に作成したエンディングノートを一部改訂し、希望者に無料配布しています。エンディングノートは、ご自身の人生や思いを記録し、大切な人々に伝えることを目的としたツールです(記載内容は、昨年度から大きな変更はありません)。

【配付場所】福祉政策課、社会福祉協議会など

問合せ 福祉政策課

詳しくはこちら▶





泉大津市福祉ふれあいまつりで開催される「ふれあいカラオケ大会」の出場者を募集します。

※1人1曲(2コーラスまで)

日時 10月18日(土)
午前10時30分～午後3時30分

場所 総合福祉センター

対象 市内在住の人

定員 先着30人

申込 9月8日(月)～26日(金)
に直接総合福祉センター

※電話申込不可

問合せ 泉大津市福祉ふれあいまつり実行委員会事務局
(総合福祉センター内)

TEL 0725・23・1390

募集 ふれあいカラオケ大会 出場者募集



る限り次回の収集日に出してください。

・飛散防止対策を
危険防止のため、ごみは必ず
収集日当日の朝に出してくだ
さい。出すときは強風でこ
みが飛ばされないよう対策
をお願いします。

問合せ 環境課

9月は高齢者福祉月間です

■ 高齢者等見守りSOSネットワーク

高齢者などが行方不明になった時に、早期に発見できるように、地域の関係機関と連携し、高齢者などの安全と家族などへの支援を図ることを目的としています。

行方不明時に、関係機関にファクスにて情報発信を行います。

事前登録

名前や特徴などの情報を申込用紙に記入し高齢介護課で登録。

※本人の写真が2枚必要です。

■ 緊急通報装置の貸与

緊急通報や、コールセンターに健康相談を行うことができる緊急通報装置を貸し出します。

※次の2点が必要です。

- ・固定電話の回線
- ・緊急通報時、自宅まで10分程度で駆けつけることができる協力員(家族・親戚・友人など)

対象 次のいずれかに該当する人

- ①65歳以上のひとり暮らしの高齢者
- ②65歳以上の人のみからなる高齢者世帯
- ③ひとり暮らしで1級または2級の身体障がい者手帳を持っている人
- ④同居人が日中・夜間の就労または就学のため、一時的に高齢者、障がい者のみとなる世帯

費用 自己負担金が発生する可能性があります。

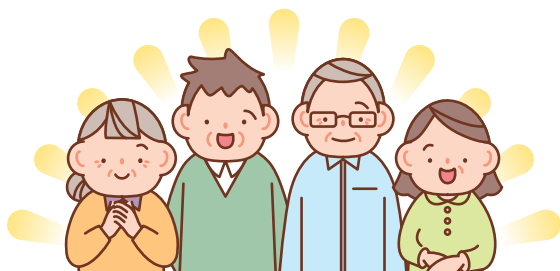

〈共通項目〉

申込・問合せ 高齢介護課

詳しくは
こちら



■ 配食サービス

栄養のバランスのとれた夕食を届け、同時に安否確認を行っています。

※配達時間の指定はできません。

対象 規則的な食事作りが困難な世帯で次のいずれかに該当する人

- ①65歳以上のひとり暮らしの高齢者
- ②65歳以上の人のみからなる高齢者世帯
- ③身体障がい者手帳の1級または2級を持っている人のみからなる世帯
- ④療育手帳のAを持っている人のみからなる世帯
- ⑤精神障がい者保健福祉手帳の1級を持っている人のみからなる世帯

利用料 1食につき370円

■ 訪問理美容サービス利用への助成

利用者の自宅に理美容師が訪問し、カットを行います。年度最大4枚の助成券を交付。

対象 市内に住所があり、自力または介助があっても理髪店などを利用することが困難な65歳以上の在宅高齢者(施設などに入所している人は対象外)

料金 助成券の使用で1回2,000円の自己負担

■ 介護用品(おむつ・防水シートなど)の給付

対象 在宅介護を受けて常時おむつを使用し、市民税非課税または均等割世帯で、次のいずれかに該当する人

- ①要介護認定において要介護3～5の人
- ②満18歳以上で身体障がい者手帳の1級または2級を持っている人
- ③満18歳以上で療育手帳のAを持っている人

支給物品 月4,000円相当の紙おむつなどの介護用品



「あすと松之浜」のテナントを募集しています

仲介手数料無し

・南海本線「松ノ浜」駅徒歩約1分の好立地

・2階に市の文化施設有り

住所 泉大津市二田町一丁目1000番地1、1000番地2

面積 1209・26㎡

(内訳)

・地下1階:15・22㎡

・1階:892・89㎡

・2階:301・15㎡

詳細はホームページの貸付実施要領をご覧ください。

問合せ 資産活用課

ホームページはこちら



「いずみおおつ子育てガイドブック」広告掲載事業者募集

子育てガイドブックは、市の子育てに関する情報を掲載した冊子で、市と(株)サイネックスが広告を活用した官民連携協働事業として令和8年3月に発行します。9月から同社が広告掲載を希望する

事業者を募集します。

問合せ

・広告に関すること…(株)サイネックス大阪支店

Tel 06・6766・3350

Fax 06・6766・3351

・発行に関すること…こども政策課

学習・講座



北公民館のお知らせ

TEL 0725・23・0505

■ぶらり名所めぐり

日時 11月18日(火)午前8時50分、北公民館集合(雨天決行)

場所・内容

人と防災未来センター見学と神戸元町周辺散策

対象 市内在住・在勤の人

定員

最大36人(1〜2人で1組として可。多数の場合は抽選)

参加費 1000円(入館料・保険料込)※食事は実費

申込・問合せ

往復はがきに参加者それぞれの①住所②氏名(フリガナ)③年齢④電話番号を記入し、10月17日(金)必着で北公民館「ぶらり名所めぐり」係

しごと

働くひと

応援コーナー

With SDGs!



求人にお困りの企業必見!

合同企業説明会・就職面接会【参加企業募集】

人事採用担当者が一堂に集まる「合同企業説明会・就職面接会」を開催します。将来へ向けた人材確保をめざしているまたは即戦力を探している事業所の採用担当者はぜひご参加ください。なお、事前に参加いただく事業所の情報を載せたPRシートを作成し、高石市ホームページで周知する予定です。

日時 11月28日(金)午後1時～4時(予定) 場所 アプラたかいし

対象 ハローワーク泉大津の管内内事業所(支店や営業所も可)

定員 15社程度(申し込み多数の場合はお断りする場合あり)

申込 9月22日(月)必着で、企業名や担当者名、募集職種などを記載のうえ、いずれかの方法で申し込み

・ウェブ ・ファクス(072・261・7676)

問合せ 泉北就職情報フェア実行委員会(事務局:高石市産業共創課)

企業募集に関する問合せ 高石商工会議所(Tel 072・264・1888)



詳しくはこちら



#おづみんを探そう! 紙面のどこかにスペシャルおづみんが隠れています!



広報いずみおおつの毎号の表紙に、季節の姿に変身したおづみんが登場しているのを知っていますか?

紙面のどこかに、表紙と同じスペシャルおづみんが隠れているから、探してみてね。答えはおづみんXでお知らせします。

〈ヒント〉

今月は「満月おづみん」が登場!「満月おづみん」は、泉大津の歴史や盆踊りが気になるみたい。

WANTED



おづみんX @ozuminofficial



(〒595-0006 東助松町4-8-4)へ郵送または、受付へ直接持参。返信用はがき(表にも住所・氏名を記入。※申し込みは1人1回(はがき1枚)に限りです。複数の申し込みは無効です。

■久寿の木大学(全4回)

開催日・内容

①10月3日(金)：自転車安全利用講習会

②10日(金)：チエア体操

③17日(金)：正しい体の使い方・卒業式

④24日(金)：「大阪歴史博物館」見学

※10月10日・17日はアスマイル泉

大津市ポイント対象。

時間

①②午後1時30分～2時30分

③午後1時30分～3時

④午後0時50分～5時

対象 市内在住・在勤の60歳以上で全日程参加できる人

定員 先着36人

受講料 600円(入館料・保険料込)

持物 筆記用具・上履き・汗拭きタオル・水筒

※10日はフェイスタオル必須

申込 9月12日(金)午前9時～24日(水)に受講料を添えて直



接北公民館

■脳トレエクササイズ(全6回)

シナプソロジー(2つの事を同時に行ったり、左右違う動きをするなど)を実施することにより、認知症予防にも有効であると考えられている健康講座です。

※アスマイル泉

大津市ポイント

対象。

日時 10月8日・15日・22日・29日、11月5日・12日 各水曜日

午後1時～2時

場所 北公民館

対象 市内在住・在勤の人

定員 先着25人

受講料 500円

持物 ヨガマットまたはバスタオル・上履き

申込 9月18日(木)午前9時から受講料を添えて直接北公民館

南公民館のお知らせ

0725・33・1764

無料

■花梨いきいき大学(全4回)

日時・内容

10月3日(金)：楽しく続ける健康体操



10日(金)：心に残る名歌を歌いましょう

17日(金)：取り戻そう! 声のツヤとハリ! 声と脳のアンチエイジング講座

24日(金)：卓球にチャレンジ各日午前10時～11時30分

対象 市内在住・在勤の60歳以上の人(できるだけ全日程参加できる人)

定員 10人

申込期間 9月5日(金)～26日(金)

申込 申込開始日午前9時から本人または家族が直接南公民館。受付開始時に定員を超える場合は、その時点で受け付けを終了し抽選。

秋の運転者講習会

無料

9月21日(日)～30日(火)は、「秋の全国交通安全運動」が実施されます。

交通ルール・マナーを守りましょう。

秋の全国交通安全運動に伴う自動車安全運転と事故防止の運転者講習会です。

開催日・場所 9月8日(月) テクスピア大阪

関空 ニュース

<https://www.kansai-airport.or.jp/>



© Kansai Airports SORAYAN

第19回KIX国際交流 ドラゴンボート大会を開催します!

10月5日(日)に関西国際空港にて「KIX国際交流ドラゴンボート大会」が開催されます。ドラゴンボートは、年齢・性別・国籍を問わず参加者全員が一丸となって楽しめるスポーツです。

日本三大ドラゴンボート大会の一つである本大会では、海上空港ならではのロケーションで飛び交う飛行機を背景に、チームワークとリズムが試される白熱のレースを楽しむことができます。

参加も観覧も大歓迎! 初心者でも楽しめるスポーツなので、お仲間をお誘いのうぜひご参加ください。関西国際空港で一緒に盛り上がりましょう。

大会参加のお申し込み期限は9月16日(火)です。詳しくは、イベント特設ページをご確認ください。

詳しくは
こちら



9日(火)上條小学校 講堂

10日(水)勤労青少年ホーム

11日(木)南公民館

時間

いずれも午後7時から1時間程度(6時30分から受け付け)

対象

市民(主に運転免許証保持者)

定員 30人

持物 講習カード(お持ちの人)

問合 土木課





その他



アイヌの人たちからの
さまざまなご相談をお
受けします

厚生労働省生活
相談充実事業によ
り実施するもので
す。※相談無料、匿名可、秘密
厳守。



日時

月曜日～金曜日(祝日、12月29
日～1月3日を除く)

午前9時～午後5時

問合せ(公財)人権教育啓発推
進センター

TEL 0120・771・208

シルバー人材センター
入会説明会

無料

シルバー人材セ
ンターに登録して
就業してみませ
んか。毎月入会説明会を行って
います。現在約800人の仲間
が健康・生きがいの充実を求
めて地域で頑張っています。



日時 9月8日(月) 午前10時
～19日(金) 午後1時30分～

場所 シルバー人材センター

お知らせ

募集

学習・講座

その他

イベント

対象 市内在住の60歳以上
定員 20人(事前予約制)
問合せ シルバー人材センター
TEL 0725・23・1007



自衛官などの募集

自衛大学校学生

修学年限4年。卒業後約1
年で幹部に任官。

受付

推薦・総合選抜: 9月5日
(金)～9日(火)

一般: 10月16日(木)まで

防衛医科大学校医学科学
生(自衛官候補生) 修学年限6年。医師免許取
得。

受付 10月8日(水)まで

防衛医科大学校看護学科学
生(自衛官候補看護学生) 修学年限4年。看護師免許
取得。

受付 10月3日(金)まで

〈共通事項〉

応募資格 日本国籍を有する高
卒(見込者)で18歳以上21歳
未満

自衛官候補生(任期制)

所要の教育を経て、3か月
後に2等陸・海・空士に任用。

応募資格 日本国籍を有する18
歳以上33歳未満の者

受付 通年

問合せ 自衛隊大阪地方協力本
部岸和田地域事務所

TEL 072・426・0902

弥生文化博物館のお知らせ
TEL 0725・46・2162

入館料

9月21日(日)まで: 一般430
円、65歳以上・高大生330円

22日(月)から: 一般310円、
65歳以上・高大生210円

木曜大学(第5講)

日時 9月4日(木) 午後2時
30分～4時

やよいミュージアムコン
サート

日時 9月7日(日)・14日(日)・
28日(日) 午後2時～3時30分

こどもファーストディ「み
んないっしょに考古楽」 弥
生の石器で切ってみよう

日時 9月20日(土) 午後2時

鍵をかけていますか？大切な自転車

大阪で最も多い犯罪は自転車の盗難です。令和6年中の府内での自転車盗難の被害件数は2万5,395件で、約半数は鍵をかけていない状態で被害にあっています。大切な自転車を守るために、駐輪する際は、たとえ短時間であっても必ず鍵をかけましょう。また、自転車防犯登録は法律上の義務です。自転車防犯登録は自転車盗難の予防と被害の早期回復に役立ちます。



防犯登録シール

●フリマアプリや知人間で
自転車を譲渡する際の注意点

- 防犯登録は個人情報です。自転車の受け渡しの前に防犯登録の抹消は済んでいるのか、譲渡証明書があるかを確認してください。
- 他人名義の防犯登録データを抹消するには本人(名義人)の委任状が必要です。

■自転車防犯登録に関する問い合わせ

問合せ 大阪府自転車商防犯協力会

TEL 06・6629・0750

詳しくはこちら▶



日頃から注意しましょう！

- シリンダー錠や、ディンプル錠など
防犯性能の高い錠を取り付けましょう！
- ワイヤー錠などで二重に
ロックをしましょう！
- 電動アシスト自転車の
バッテリー盗難に注意！
- 確実なロックを！・二重ロックで被害防止を！
- 帰宅時はできる限り屋内で保管を！



シリンダー錠



ディンプル錠

■自転車盗難および盗難防止に関する情報

大阪府警察ホームページ▶



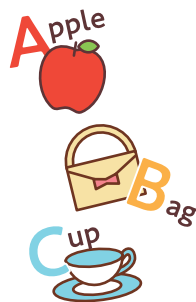

Apple Bag Cup

国際交流協会

申込・問合せ NPO 法人岸和田

受講料 800円

定員 5人〜7人

場所 春日町自治会館

〈共通事項〉

(60分)

日時 金曜日 午後7時30分〜

■ハンブル講座

対象 未就学児〜中学3年生

(60分)

日時 月曜日 午後6時30分〜

■子ども英会話教室

ネイティブの先生と楽しく

学びながら、基礎を身につけ

ませんか(見学は1回無料)。

幼児・子ども英会話教室

室と英語・ハンブル講座

館長および学芸員による弥

生文化に関するテーマの講義

日時 9月27日(土)午後2時

〜3時30分

話

話

話

話

話

話

※各募集講座のA(前期)を受講した人は申し込みできません

※電話申込不可。

総合福祉センター

の午前9時〜午後5時に直接

申込 9月19日(金)・22日(月)

60歳以上の人

対象 市内在住の

場所 総合福祉セ

ンター

講座(初心者対象)

受講生募集

総合福祉センター各種

講座(初心者対象)

受講生募集

総合福祉センター各種

講座(初心者対象)

受講生募集

総合福祉センター各種

講座(初心者対象)

受講生募集

総合福祉センター各種

講座(初心者対象)

受講生募集

総合福祉センター各種

講座(初心者対象)

受講生募集

総合福祉センター各種

講座(初心者対象)

受講生募集

総合福祉センター各種

講座(初心者対象)

受講生募集

総合福祉センター各種

講座(初心者対象)

受講生募集

総合福祉センター各種

講座(初心者対象)

受講生募集

総合福祉センター各種

講座(初心者対象)

受講生募集

●総合福祉センターの講座

講座名	日時・予定回数	定員	受講料	内容
健康づくり 筋力トレーニング 講座B (全10回)	10月28日〜令和8年3月31日 第2・4火曜日 午前10時30分〜正午	20人	1,000円	上半身、下半身、体幹の筋力トレーニングをレクリエーションも交え、家でもできるトレーニングを行います。
リフレッシュ 体操講座B (全10回)	10月22日〜令和8年3月25日 第2・4水曜日 午前10時30分〜11時45分	20人		椅子に座りながらできるストレッチ体操を行い、心身ともにリフレッシュを図ります。
歌って笑って 健康に！講座B (全10回)	11月6日〜令和8年3月19日 第1・3木曜日 午前10時〜11時30分	15人		心や体に影響を与える音楽の特性を利用して心や体を健康にする音楽療法を体験します。
ストレッチヨガ 講座B (全10回)	11月14日〜令和8年3月27日 第2・4金曜日 午前10時30分〜正午	25人		普段着でできるストレッチからのヨガを、日常生活に取り入れていきましょう。

※定員を超えた場合は次の順で優先し抽選。
①過去3年間連続して、当講座の抽選で落選した人

②昨年度、当講座を受講していない人
③昨年度、当講座を受講した人
問合 総合福祉センター
Tel 0725・23・1390

「まいど通報システム」
にご登録ください！

大阪府が管理している「道路・河川・公園」の不具合をLINEで通報いただけます。ぜひご利用ください！



問合せ 府事業調整室事業企画課
TEL 06・6944・9269

詳しくは
こちら災害ボランティア
体験！

参加することからはじめよう

「まちなか万博」の会場で、災害時に地域で支援活動を行う拠点となる「災害ボランティアセンター」での活動の流れを体験することができます。当日、災害ボランティア登録も受け付けます。

日時 9月21日(日) 午前10時～午後4時

場所 シーパスパーク
問合せ 社会福祉協議会

TEL 0725・23・1393

詳しくは
こちら親子でフラワールン
ジを体験しませんか？

日時 9月7日(日)
① 午前9時45分～10時30分
② 11時～11時45分

場所 レンタルスペースあおい家(東助松町4-3-25)

対象 乳児・小学生と保護者
定員 各回8組

参加費 親子1組1200円
申込・問合せ 9月5日(金)まで

に子育てサークルぴーす公式LINE

公式LINE
はこちら

あすとホールのお知らせ
TEL 0725・20・6778

旭堂南龍 講談の会

あびこ踊り保存会 発表会

無料

市指定無形民俗文化財である「あびこ踊り」の発表会です！

日時 9月27日(土) 午後1時～3時

場所 勤労青少年ホーム

〈新規会員募集〉

あびこ踊りを後世へ継承するため、踊り子・音頭・三味線・太鼓を募集しています。特に音頭・鳴り物担当は募集中。

年会費 1,000円

問合せ あびこ踊り保存会

TEL 0725・32・8295 (中尾)

詳しくは
こちら

扇寿会 発表会

無料

柔らかな手の動きや優雅な身のこなしが魅力である、日本舞踊・新舞踊を市内で楽しめる発表会です。

日時 9月28日(日) 午前11時開演

場所 テクスピア大阪

問合せ 日本舞踊・新舞踊 扇寿会

TEL 0725・21・7304 (竿下)

トロイカマンドリンクラブ
演奏会

無料

ギター、マンドリン、ベースなど心に残る音色をめざした演奏をぜひお聞かせください。また、オカリナなど別編成による演奏もあります。

日時 9月28日(日)

午後1時30分開演

場所 E's HALL (東雲町10-11)

問合せ 080・6124・2615 (花野)

泉大津市
福祉ふれあいまつり

無料

高齢者や障がい者の皆さんに、講座やクラブで学習された成果を発表していただきます。

開会式、模擬店、作品展示、演技発表会、チャリティーバザーなど。

※カラオケ大会の出場者を募集中(詳しくは35ページ)。

日時 10月18日(土)・19日(日)

午前9時～午後4時

場所 総合福祉センターおよびその周辺

問合せ 泉大津市福祉ふれあいまつり
実行委員会事務局

(総合福祉センター内)

TEL 0725・23・1390

はっぴーウーマン
応援カレッジ発表会

豊かで幸せな人生を！

無料

朗読、ストリートダンス、川柳、話し方、筋トレ、手話といった各講座の成果発表を行います。男女共同参画クイズなど、楽しい企画満載です。

日時 9月27日(土)

午後1時30分～4時

場所 テクスピア大阪

申込・問合せ

直接または電話でにんじんサロン



泉大津円形スケート
パークに来た羊！



日時 9月6日(土)午後2時
～3時
定員 30人(未就学児不可)
参加費 500円(お茶付き)
■和ランチサロン
離乳食の話、子育ての話、米
養士を囲んでなんでも相談
会！
日時 9月9日(火)午前10時
30分～午後0時30分
対象 未就学児と保護者
定員 事前申込12組
参加費 300円(おいしい和
ランチ・おみやげ付)
■Nゲージ鉄道模型 公開運
転会！
日時 9月20日(土)午前11時
～午後4時、21日(日)午前10
時～午後3時
対象 小学生～高校生
※15分交代制。混雑時は整理
券配布。

■第96回あすと歌声サロン
日時 9月28日(日)午後2時～
定員 事前申込50人
参加費 1000円(お茶付・初回のみ
歌本代1000円別途)



■ママパパほっこりおしゃべ
りサロン「親子で五平餅づく
り」座談会
日時 ①9月30日(火)、②10月
4日(土)いずれも午前10時～
正午
対象 ①2歳～未就学児と保護者
②年少～小学生と保護者
※保護者は座談会にご参加い
ただける人に限ります。
定員 事前申込各8組

役立つ・楽しい

イベント いっぱい！

文化協会オンステージ

市内文化芸術を盛り上げ、文化協会の活動をさらに広げるための取り組みとして毎年開催しています。ぜひ狂言世界をお楽しみください。

日時 9月13日(土)午後1時30分開演

場所 テクスピア大阪

参加費 1,000円(中学生以下無料)

申込・問合せ 泉大津市文化協会

備考 チケット当日購入可

Tel 090・3948・2607(田村)

大津おどり大会

無料

市指定無形民俗文化財「大津おどり」をみんなで踊りましょう！

「REIWA盆ダンス」も踊ります♪

日時 9月14日(日)

午後2時～

場所 あすとホール

定員 事前申込50人

申込・問合せ

あすとホール



アニマルハーモニー 大阪のつどい2025

無料

空港で働くわんちゃんのお仕事紹介や実演、水族館にいる動物のクイズ大会、VR体験、動物のお医者さんのお話など、楽しみながら動物について学んでみませんか。

センターにいる動物を見てもらえる企画や、大阪産(もん)キッチンカーの出店もあります。

日時 9月21日(日)

午前11時～午後4時

場所 府動物愛護管理センター
(羽曳野市尺度53-4)

問合せ 府動物愛護管理センター

Tel 072・958・8212

詳しくは
こちら

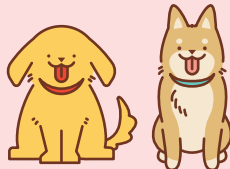

ドーン de キラリ フェスティ バル 2025 with万博

●女性の可能性が広がる未来社会を体感いただけるカフェやファッションショー

日時 9月17日(水)

午前11時～午後6時 ※予約不要

場所 ギャラリー WEST
(大阪・関西万博内)

●参加型ワークショップ

日時 9月28日(日)

午後1時～2時 ※要予約

場所 ウーマンズ パビリオン
(大阪・関西万博内)

※いずれも、万博会場内への入場チケットが別途必要です。

問合せ 府民お問合せセンター

Tel 06・6910・8001

詳しくは
こちら



Information

▶ 住宅用火災警報器の相談は
泉大津市消防署へ！

泉大津市消防署予防係

☎ 0725・33・4482



▶ 広報紙が届かない世帯の人は、
秘書広報課へご連絡いただく
か、右の申し込み
フォームからお申
し込みください。

☎ 秘書広報課



10月の資源ごみ収集日

「混ぜればごみ、分ければ資源」

可燃ごみ 収集曜日	カン・ビン・ せとものなど	古紙類	ペットボトル・容器 包装プラスチック
月・木コース	1日(水)、15日(水)、29日(水)	8日(水)、22日(水)	毎週金曜日
火・金コース	1日(水)、15日(水)、29日(水)	8日(水)、22日(水)	毎週木曜日
水・土コース	7日(火)、21日(火)	14日(火)、28日(火)	毎週月曜日

粗大ごみの収集(有料制)をご希望の人は、**粗大ごみ電話申込センター**へ
電話もしくはインターネットでお申し込みください。

☎ 0800・123・5300(通話料無料)・☎ 0725・23・8522(携帯)

☎ 0800・500・5300(主に聴覚障がい者などが対象)



ごみ減量に向けたスローガン「プロジェクト!! G-50 ジーゴジュウ」

R7年7月分

可燃ごみ量 765t
1人あたりの一日の可燃ごみ量
347.0g(目標339.9g)
目標まで、あと7.1gです。

シュレッダーした細かな紙ご
みは、飛散しないように袋の空
気を抜いて、可燃ごみとして出
しましょう！



市で行っている市民相談一覧(無料)

※市外局番 0725

休館日や相談員の都合などにより、休みの場合
がありますので、事前にお問い合わせください。

専門相談【要予約】 予約専用電話 ☎ 0725・23・4400

場所 市役所1階 市民相談室

予約方法 各種相談日の週初めの月曜日(祝日・振休の場合は火曜日)に午前9時～電話受付

法律相談※	第2・4火曜日(9/9)・毎週木曜日 午後1時～5時 第4火曜日は祝日のため相談なし	行政相談	奇数月第1水曜日(9/3) 午後1時～3時
司法書士相談	第1金曜日(9/5) 午後1時～3時	不動産相談	第2・4金曜日(9/12・26) 午後1時～3時
税務相談	第2水曜日(9/10) 午後1時～4時	土地家屋調査士相談	第3金曜日(9/19) 午後1時～3時
行政書士相談	偶数月第1水曜日(10/1) 午後1時～3時	特設人権相談 (人権擁護委員)	第4水曜日(9/24) 午後2時～4時
		特設労働相談	第3火曜日(9/16) 午後1時～3時

※法律相談については、1人1つの案件につき、1回限りの利用です。

市民生活応援窓口	☎ 33・9254	月～金曜日 午前8時45分～午後5時15分	市役所1階市民生活応援窓口
消費生活相談	☎ 33・1131	月～金曜日 午後1時～4時	市役所1階消費生活センター
高齢者総合相談	☎ 21・0294	月～金曜日 午前9時～午後5時15分	地域包括支援センター
心配ごと相談	☎ 21・9871	火曜日 午後1時30分～3時30分	総合福祉センター
教育相談	☎ 31・4460	月～金曜日 午前9時～午後5時	教育支援センター 心の相談ホットライン(☎ 26・0005)
防火相談	☎ 33・4482	毎日 午前9時～午後5時	消防本部予防課(直通)
福祉なんでも相談【要予約】	☎ 21・0294	第2金曜日(9/12) 午後3時～5時 第4金曜日(9/26) 午後1時～3時	地域包括支援センター
一般相談、交通事故相談、 犯罪被害者相談		月～金曜日 午前10時～午後4時30分	市役所1階市民相談室
人権相談、女性相談、労働相談 就労相談【要予約】	☎ 33・1131	月～金曜日 午前9時～午後5時	市役所4階人権くらしの相談課
カウンセラーによる 女性相談【要予約】		第1火曜日(9/2)・第3水曜日(9/17) 午後1時～4時	市役所1階市民相談室
子育て相談 (児童家庭相談、ひとり親家庭相談)	☎ 33・1131	月～金曜日 午前8時45分～午後5時15分	市役所1階子育て応援課

今月の納税・納付

● 固定資産税・都市計画税 …………… 第3期分

● 国民健康保険料(普通徴収) …………… 第4期分

● 後期高齢者医療保険料(普通徴収) …… 9月分

● 介護保険料(普通徴収) …………… 9月分

いずみおおつのキラリ★

このコーナーでは、泉大津市のキラリと輝く
人財やさまざまな活動を紹介します。



★ 特殊詐欺被害の未然防止による感謝状の贈呈

7月25日、特殊詐欺の未然防止の功績により、泉大津池浦郵便局の藤原健史局長と局員・児島映子さんに、泉大津警察署から感謝状が贈呈されました。

2人は、「振り込み限度額を引き上げたい。」と来局した高齢女性に理由を尋ねたところ、女性が「それは言えません。」と答えたため、女性が特殊詐欺被害に遭っているのではないかと不審に思い警察に通報して詐欺の被害を未然に防いだということです。

現在、泉大津警察署管内では、警察官をかたった特殊詐欺被害が多発しています。警察がSNSでやりとりを求めることは絶対にありません。電話で、個人情報や口座情報は答えないでください。身に覚えのない電話はすぐに切断して家族や警察に相談してください。

問合 泉大津警察 生活安全課 ☎0725・23・1234



オレオレ詐欺被害
防止AI啓発動画



今月の ワンポイント 手話



今回の手話は「秋・運動・読書」

令和5年4月に手話言語条例が制定されました。手話を身近に感じてもらうため、皆さんに毎月、簡単な手話を紹介していきます。 問合 障がい福祉課

秋

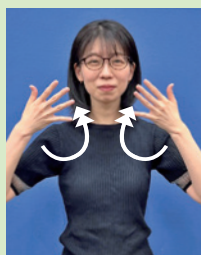

指を広げた両手で顔を繰り返しあおぐ。(秋・涼しい)

運動



親指を立てた両手を交互に前後する。(競技・体育・スポーツ・運動する)

読書



両手の平を合わせ、小指側を軸にして、本を開くように両手を開く。(本)



左手の平に向けた右手2指の指先を2回下ろす。(読む)

おめでとう



子どもの笑顔を
募集中！



対象 市内在住の小学校入学前の子ども
(掲載は1回限り)

応募方法 子どもの写真と住所・名前(ふりがな)・生年月日・連絡先・保護者のひとこと(60字以内)を記入し、下記のいずれかで応募

スマホ:二次元コードから

メール:kouhou@city.

izumiotsu.osaka.jp

郵送:〒595-8686

秘書広報課「おおつつ」係

問合 秘書広報課



かわさき るい
川崎 琉生ちゃん
令和6年6月生

るいちゃんのかわい笑顔にいつも癒されてます♡お兄ちゃんのこと大好きでいつも追いかけてるね！これからも仲良しでいてね！



たけもり とうご
竹森 灯吾ちゃん
令和4年7月生

生まれてきてくれてありがとう。おかげで毎日たくさん笑って、癒されて、お父さんもお母さんもしあわせです。大好き！

