



情報かわら版

お知らせ

市役所からのお知らせ

国民年金のお知らせ

■令和7年7月分保険料の納期限は9月1日(月)です

継続審査対象者以外で、7月分以降の免除を希望する場合は早めに申請してください。

申請に必要なもの

本人確認書類(マイナンバーカード、運転免許証、年金手帳または基礎年金番号通知書)、失業を事由とする場合は雇用保険受給資格者証または離職票の写しなど

■国民年金保険料は口座振替による前納と早割がお得です

□座振替を、当月末に振替する早割や保険料を一定期間前払いする前納制度を利用する



情報かわら版

8月



関係機関連絡先(市外局番0725)

市役所	☎ 33・1131
消防本部	☎ 21・0119
市民活動支援センター(おづらざ)	☎ 24・9016
にんじんサロン	☎ 21・6555
総合福祉センター	☎ 23・1390
地域包括支援センター	☎ 21・0294
教育支援センター	☎ 31・4460
図書館(シープラ)	☎ 58・6856
織編館	☎ 31・4455
池上曾根弥生学習館	☎ 20・1841
勤労青少年ホーム	☎ 32・6432
南公民館	☎ 33・1764, ☎ 33・1300
北公民館	☎ 23・0505, ☎ 23・0566
総合体育館	☎ 33・1200
保健センター	☎ 33・8181
地域子育て支援センター	☎ 23・0012
シーパースパーク	☎ 99・8550
市立周産期小児医療センター	☎ 32・5622
泉大津急性期メディカルセンター	☎ 0570・02・1199

診療を受ける場合

70歳未満の国民健康保険加入者が入院や高額な外来診療を受ける場合、限度額適用認定証を医療機関などへ提示すると、医療機関の窓口での支払いが自己負担限度額までとなります。保険料の滞納がない場合に交付しますが、特別の事情がある場合はご相談ください。

なお、住民税非課税世帯には、入院時の食事が減額される「限度額適用標準負担額減額認定証」を交付します。

電子申請について



国民健康保険のお知らせ

■入院するときや高額の外来

新規・更新申請 本人確認書類を持参し、保険年金課窓口マイナ保険証を利用すれば、事前の手続きなく、高額療養費制度における限度額を超える支払いが免除されます。限度額適用認定証の事前申請は不要となりますので、マイ

ナ保険証をぜひご利用ください。ただし、直近12か月の入院日数が90日を超える住民税非課税世帯(負担区分「オ」)の人が、入院時の食事療養費などの減額をさらに受ける場合は、申請手続きが必要です(マイナ保険証をお持ちの人も含みます)。

医療費の一部負担金の減免

災害で資産に著しい損害を受けたたり、事業などの休止、廃止、または失業で、一部負担金の支払いが困難な場合は、申請で減免または徴収猶予が受けられる場合があります。



個人事業税(第1期分)の納期限は9月1日(月)です

8月に第1期分と第2期分の納付書をまとめて送付します(口座振替利用者を除く)。なお、年間の税額が1万円以下の場合、第2期分の納付書はありません。

納税が困難な場合は納税の猶予制度があります。

問合 府泉北府税事務所
☎ 072・238・7221

詳しくはこちら

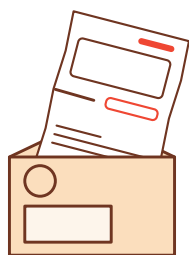

With SDGs!

持続可能なまちづくりに向けて、泉大津市ではSDGsに取り組んでいます。皆さんも、身近なことから始めてみませんか？

※情報かわら版内の With SDGs! も見逃さないで。

今月のアクション

賞味期限の短いものを選んで買う



募集

学習・講座

その他

イベント



8月は

「こども110番月間」

▼こども110番の家

子どもたちが助けを求めることが

できるように、協力



家庭や店が目印となる旗やステッカーを掲げています。

▼動くこども110番

「こども110番」のステッカーを貼った車やバイクが、助けを求めてきた子どもの一時保護と警察への通報などを行います。

▼家庭や地域の皆さんで、子どもたちを守りましょう！

不審者を見かけたら、子どもを守り、すぐに警察に通報しましょう。

また、防犯ブザーやホイッスルを持たせ、活用するように教えましょう。

■家庭で心がけ、子どもたちに伝えましょう

①一人で遊びません

②知らない人について行きません

③つれて行かれそうになったら大声を出して助けを求め、こども110番の家へにげこみます

④だれとどこで遊ぶか、いつ

帰るかを家の人に言ってから出かけます

⑤友だちがつれて行かれそうになったら、すぐに大人の人に知らせます

問合 生涯学習課



こども110番のマーク

下水道課からのお知らせ

■大雨時における節水をお願い

大雨時には、家庭の排水が流れにくくなることや、マンホールからの吹き出しが発生する恐れがあります。お風呂や洗濯、台所などでの使用を控えてください。



■水洗化のお願い

市では、衛生的・文化的な市民生活と河川・海などの水質保全のため、公共下水道の整備を進めています。水洗化には助成金と貸付制度（上限60万円）で無利子で設けています。

■下水道利用を希望する人へ

公共下水道を利用できない区域で、利用を希望する人はご相談ください。

問合 下水道課

対象要件はこちら



板原公園墓地地区画の除草について

板原公園墓地地区画内に雑草が多く生えているところがあります。周囲の使用区画にご迷惑をかけている場合がありますので、心当たりのある人は、対応をお願いします。

また市は、シルバー人材センターと「墓地の適正な管理の推進に関する協定」を締結しています。墓地管理や除草が困難な人は、ご相談ください。

対象 板原公園墓地使用者

問合 墓地に関して：市民課
除草について：泉大津市シルバー人材センター

火葬料金が変わります

市営火葬場ゆうしおについて、施設維持管理費の高騰や市民以外の火葬件数の増加傾向を踏まえ、市民の安定的な火葬場利用機会の確保を図るため、市民以外の火葬料金を次のとおり変更します。

変更後の火葬場使用料（市民以外）

種別	変更前	変更後
死体（大人）	6万円	10万円
死体（小人・12歳以下）	5万円	7万5,000円
死胎	1万円	1万5,000円
手術肢体等	1万円	1万5,000円

市民：死亡者が死亡時に本市に住所を有していた者
胎児の場合は父または母が本市に住所を有している者
変更料金適用対象：8月1日（金）以降の火葬申請

電子入札説明会

令和7年12月以降、導入を予定している電子入札の説明会で、入札参加に必要な準備や入札の流れなどを説明します。電子入札の対象は、建設工事、工事関連設計業務、水路や植樹帯維持管理の業務です。

日時 8月28日（木）午前10時～正午

場所 市役所大会議室

対象 令和7・8年度の入札参

寄贈いただきました

国際ソロプチミスト大阪-いずみ様から、子どもの読書活動推進に賛同いただき、大型絵本や紙芝居など69冊を寄贈いただきました。

問合 こども政策課

加有資格者（建設工事または測量・建設コンサルタント）
定員 40人
問合 総務課

特別障がい者手当などの現況届の提出

次の手当の受給資格のある人は、所得状況届、現況届を9月11日（木）までに必ず提出してください。なお、施設入所や受給者および扶養義務者などの所得などによる支給制限が



あります。

■特別障がい者手当

対象 精神（知的を含む）または身体に著しく重度の障害があるため、日常生活で常時特別な介護を必要とする状態にある在宅の20歳以上の人

支給月額 2万9590円

支給月 5・8・11・2月

■障がい児福祉手当

対象 精神（知的を含む）または身体に著しく重度の障害があるため、日常生活で常時の介護を必要とする状態にある在宅の20歳未満の人

支給月額 1万6100円

支給月 5・8・11・2月

問合せ 障がい福祉課

市税を納付しましょう （滞納処分の強化）

公平な納税のために、納付できるのに納付しない悪質な滞納者に対して「滞納処分」を強化しています。

法律では、「督促状を発した日から起算して10日を経過した日までに完納しないときは、財産を差し押さえなければならぬ」と定められています。

市では、催告書の送付や電

話などで、できるだけ早く納税できるよう納付相談などを行っています。

それでも納付がない場合は、やむを得ず財産（給与、預貯金、年金、生命保険、売却金、不動産など）を差し押さえます。差し押さえ後も、特段の事情もなく滞納が続く場合は、差し押さえた財産を換価し、滞納市税に充当します。

■納め忘れないよう、口座振替をご利用ください

申込 引落通帳と金融機関届出印を持参し、市内の金融機関、ゆうちょ銀行、税務課窓口

問合せ 税務課

毎月勤労統計調査 「特別調査」

8月上旬から対象調査区内の全事業所に知事が任命した統計調査員が訪問し、常用労働者数などを調査します。

対象

・事業所…令和7年7月31日現在で、常用労働者1〜4人を雇用する事業所

・調査区…曽根町1丁目、豊中町2・3丁目、土之町、下之町

問合せ 府統計課

Tel 06・6210・9200

ひとり親家庭の人へ

■高等職業訓練促進給付金

就業に結びつきやすい資格を取得するために養成機関で受講する一定期間に高等職業訓練促進給付金を、修了後は修了支援給付金を支給。

詳しくはこちら



■自立支援教育訓練給付金

就職などのため、指定された教育訓練講座を受講・修了した場合、受講に要した費用の一部を支給。

詳しくはこちら



■養育費確保支援補助金

養育費の取り決めに係る公正証書などの作成に必要な費用や保証会社と養育費保証契約を締結する際に必要な費用の一部を補助。

詳しくはこちら



〈共通事項〉

対象 市内在住のひとり親家庭の父または母

申込・問合せ 事前に子育て応援課

災害に備えて、防災行政無線を聞こう！

問合せ 危機管理課

■全国一斉情報伝達訓練

非常時に、緊急情報を確実に伝えるために、市内に設置している同報系防災行政無線を用いた情報伝達訓練を行います。

日時 8月20日（水）午前11時

防災放送アプリ「コスモキャスト」や、「電話・ファクス防災情報配信サービス」に登録されている番号にも訓練放送が通知されます。防災放送アプリで放送内容を確認することもできます。

防災放送アプリダウンロードはこちらから

iOS▶



iOS以外▶



■こども防災放送

9月1日の「防災の日」に合わせて、子どもたちが防災行政無線で、災害に備える大切さをお伝えします。

この放送は、防災行政無線を知ってもらい、災害時に正しい行動をしてもらうためのものです。また、子どもたちが未来の防災リーダーとして成長し、防災の大切さを伝えることをめざしています。

日時 9月1日（月）午後0時50分



前回レコーディング時の様子

40ページに防災行政無線の内容が確認できるサービスや防災アプリなどを紹介しています。ぜひ、ご活用ください。



公聴会

南部大阪都市計画用途地域の
変更

都市計画の案を作成するにあたり公聴会を開催します(説明会ではありません)。

案の概要は、8月12日(火)まで都市づくり政策課で閲覧できます。

日時 8月19日(火)午前10時

場所 市役所大会議室

申込・問合せ

8月12日(火)(必着までに公述希望者は公述申出書(様式指定)を、傍聴希望者は住所、氏名、電話番号を記入し、はがきまたはメールで都市づくり政策課(〒595-8686住所記載不要)

✉ matsei@city.izumiotsu.osaka.jp

泉大津市こころの
SNS相談を開設

LINEでこころの悩みに関する相談を受け付けます。公認心理師など専門の相談員に、1対1で相談ができます。

開設日時 8月18日(月)・20日(水)・22日(金)・26日(火)・28

日(木)・31日(日)

9月1日(月)・3日(水)・5日(金)・9日(火)・11日(木)・14

日(日)・15日(祝)・17日(水)

午後5時～10時(受付は9時30分まで)

申込 ウェブから、友だち登録してください。

問合せ 福祉政策課

申し込みはこちら



避難行動要支援者名簿
登録のご案内

市では災害時に自力での避難が困難な人を支援するため、「避難行動要支援者名簿」を作成しています。

制度に登録した人の情報(住所、氏名、生年月日など)を

名簿にして、地域の支援者へ提供し、災害時の避難支援や安否確認、平常時の見守り活動などに役立てます。

対象 次のいずれかに該当する人で、生活の基盤が自宅に

あり、家族などの支援が困難なため避難に何らかの支援を必要とする人

・介護保険要介護認定3・4・5
・身体障がい者手帳1・2級

・知的障がい者(療育手帳A)

・精神障がい者保健福祉手帳1級

・生活保護受給世帯で災害発生時に支援が必要な人

・乳幼児(ひとり親家庭で就学前児童が2人以上の世帯)の保護者とその子

・本人からの申し出または市が災害時に支援が必要と認めた人

問合せ 危機管理課・高齢介護課・障がい福祉課・生活福祉課・子育て応援課

詳しくはこちら



先端設備等導入計画のご案内

「先端設備等導入計画」を作成し、市の認定を受けた

中小企業者は、固定資産税の軽減、補助金の優先採択などの支援措置を受けることができます。

希望する事業者は、認定経営革新等支援機関で事前確認を行い、地域経済課に認定申請書などの必要書類を提出してください。



「泉大津市参画と協働のまちづくり推進会議」市民委員募集

市政への参画と協働のまちづくりを推進するため、学識経験者や市民公益活動団体の代表者、市民などで構成する泉大津市参画と協働のまちづくり推進会議を設置しています。

■推進会議の概要

回数など 年1回程度

(平日夜に2時間程度の会議を予定)

委嘱期間 令和7年11月から2年間

委員報酬 会議出席1回あたり9,000円

応募・問合せ 8月25日(月)(必着)までに

応募書類を市民協働推進課へ持参、郵送(〒595-8686 市民協働推進課)またはメール(kyoudou@city.izumiotsu.osaka.jp)

選考結果の送付 10月中旬に書面で通知

募集委員の種類	募集人数	応募要件(次のすべてを満たす人)
		応募書類
市民委員	2人	<ul style="list-style-type: none"> 本市に在住・在勤・在学の18歳以上 本市の職員ではない
		<ul style="list-style-type: none"> 応募用紙(市ホームページからダウンロード可) 作文(様式は任意) 「私が考える協働のまちづくりとは」をテーマに意見や考え方を800字程度 市外在住の場合のみ、市内在勤(在学)が確認できる書類

詳しくはこちら





対象 中小企業等経営強化法
第2条第1項に定める中小企
業者
問合せ 地域経済課

募集



第3回府営住宅 総合募集

新婚・子育て世帯向けや一
般世帯向け、福祉世帯向けな
どの応募区分ごとに入居者を
募集します。なお、申し込み
は、収入基準などの資格を満
たしている必要があります。

申込 8月1日(金)～15日(金)
に郵送(当日消印有効)または
ウェブ

申込書配布場所・問合せ

建築住宅課、府営住宅堺東管
理センターなど(☎072・
221・1083)

詳しくは
こちら



二十歳のつどい企画 委員募集

二十歳の門出を迎える皆さ
んを祝福し、社会的自覚と責

任を持つきっかけの日となるよ
う企画・運営してみませんか。
対象 おおむね18歳～25歳
定員 5～10人

申込 ①応募用紙(生涯学習課
で配布。市ホームページから
ダウンロード可)を直接また
はメール、郵送(〒595-8
686生涯学習課)②ウェブ

申込締切 9月30日(火)

seisyonen@city.izumi
otsu.osaka.jp

問合せ 生涯学習課

申し込み
はこちら



市営住宅の入居者募集

募集住宅

・汐見町市営住宅1戸
・虫取市営住宅2戸
・助松市営住宅3戸
・河原町市営住宅3戸

公開抽選日時・場所

9月11日(木)午前10時～
市役所101会議室

入居日 11月1日(土)

申込 8月29日(金)までに申込
書(8月15日(金)～29日(金)
に建築住宅課窓口で配付)を
所定の封筒で郵送(当日消印

有効)

問合せ 建築住宅課

学習・講座



南公民館のお知らせ

☎0725・33・1764

■運動ができる体づくり教
室～あつまれうんどうの森～
(全5回)
とび箱&鉄棒を好きになっ
てもらう教室です。

日時 9月4日～10月2日の
毎週木曜日 午後4時30分～
5時30分

対象 市内在住の年長児

定員 12人

受講料 500円

申込期間

8月7日(木)～28日(木)

■東洋医学で体調管理しませ
んか(全2回)

日時・内容

9月6日(土)：気・血・水の体
質別体調管理、10月4日(土)
：陰陽五行で体調管理

各日午前10時～11時30分

対象 市内在住・在勤の人

定員 14人

受講料 200円

申込期間

8月9日(土)～30日(土)

■やさしいピラティス(全3回)

腹筋を中心に全身の筋力の
バランスを整える運動で、肩こ
りや腰痛の改善に効果的です。

日時 9月7日・14日・21日の
日曜日 午前10時～11時15分

対象 市内在住・在勤の人

定員 25人

一時保育

3人(6か月～未就学児)

受講料 300円

持物

ヨガマットまたはバスタオル

申込期間

8月10日(日)～31日(日)

■寄せ植え教室～冬まで楽し
む事ができます～
植物の扱い方を学びなが
ら、オリジナルの寄せ植えを
作ってみませんか。

日時 9月24日(水)午前10時
～11時

対象 市内在住・在勤の人

定員 12人

受講料 1600円(材料費込)

持物 直径約25cmの鉢、持ち帰
り用袋

申込期間

8月6日(水)～9月10日(水)

共通事項

申込 申込開始日午前9時か
ら受講料を添えて本人または

家族が直接南公民館。受付開
始時に定員を超える場合はそ
の時点で受け付けを終了し、
抽選。



中学校卒業程度 認定試験

無料

中学校卒業程度
の学力を認定する
ために国が行う試
験です。合格者には、高等学校
の入学資格が与えられます。

願書受付期間

8月29日(金)(消印有効)まで

試験科目 国語、社会、数学、理
科・外国語(英語)

日程 10月16日(木)

場所 府立労働センター(エ
ル・おおさか)(大阪市中央区
北浜東3-14)

対象 やむを得ない理由で義
務教育諸学校に就学する義務
を猶予または免除された人

問合せ 府教育庁小中学校課進
路支援グループ

☎06・6941・0351



お知らせ

募集

学習・講座

その他

イベント



夜間中学校の生徒募集

小学校や中学校を卒業できなかった人、十分な教育を受けられないまま中学校を卒業した人、夜間中学校でいっしょに勉強しましょう。「あいうえお」から勉強できます。

①大阪府に住んでいる人
②2025年4月1日現在で15歳以上の人
※小学校を卒業していない人や大阪府以外に住んでいる人は、入学を希望する夜間学級またはその学校を設置する教育委員会に相談してください。
外国籍の人でも入学できます。



各学校の2学期のはじまりから9月10日(水)まで(土・日曜日・祝日を除く)
開校式 岸和田市立岸城中学校
夜間学級、岸和田市教育委員会
会 072・423・960
7、泉佐野市立佐野中学校
夜間学級、泉佐野市教育委員会
会 072・463・1212

北公民館のお知らせ

0725・230505

マクラメ教室

紐や糸を手で編む技法で携帯ストラップをつくりまします。

日時 8月22日(金)

①午前10時～正午

②午後1時30分～3時30分

定員 各回先着4人

受講料 1200円(材料費込)

※小学生を同伴する場合は子どもメニュー(別途300円)で受講可。

申込期間

8月6日(水)～19日(火)

一時保育 各回先着2人(1歳～就学前幼児)



氣功教室(全4回)

※アスマイル泉大津市ポイント対象

日時 8月24日・31

日、9月7日・28日の各日曜日

午前10時～11時30分

定員 先着25人



受講料 4000円

持物 上履き

申込期間 8月8日(金)～

おいしいパン教室(全2回)

日時 9月19日(金)・26日(金)
午前9時30分～午後1時

メニュー

19日：コーンマヨロール、豆パン、26日：レーズンとくるみのスイートブレッド、ドッグパン

定員 先着12人

受講料 3000円(材料費込)

持物 エプロン・三角巾・布巾・持ち帰り容器・筆記用具

申込期間

8月22日(金)～9月9日(火)

〈共通事項〉

場所 北公民館

対象 市内在住・在勤の人

申込 各申込日午前9時から

受講料を添えて直接北公民館

子ども英会話クラブ 夏の体験会

英語でクラフトしよう！
日時 8月20日(水)午後4時～6時20分

※各クラス40～50分授業。レッスン時間はLINEでお問い合わせください。

対象 年中～小学6年生

持物 上靴

申込・問合せ 子ども英会話クラブ

公式LINE

LINE
はこちら

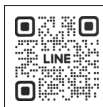

その他



PCB含有電気機器などの処分

低濃度PCB廃棄物は令和8年度末が処分期限のため、早期の調査・判別・処分が必要です。新たに発見した際はご連絡ください。

なお、中小企業(個人事業主を含む)は、助成制度(環境省)があります。

問合せ 府産業廃棄物指導課
06・6210・9583

詳しくはこちら



シルバー人材センター入会説明会

現在約8000人の仲間が健康・生きがいの充実を求めて地域で頑張っています。



日時

8



8月6日(水)午前10時～

8月20日(水)午後1時30分～

対象 市内在住60歳以上の人

定員 事前予約20人

場所・問合せ

シルバー人材センター

0725・231007

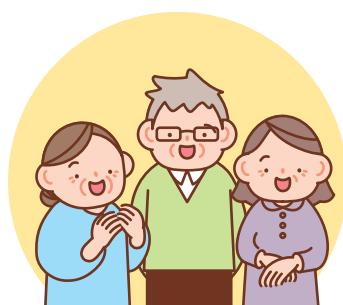

自筆証書遺言書保管制度

自身で作成した遺言書を法務局で保管できます。預けることで紛失や改ざんなどのトラブルを防止し、死後には指定された人へ通知します。相続手続の時間短縮などのメリットもあります。

手数料 1通3900円(永年)

問合せ 大阪法務局岸和田支局

072・438・6501

詳しくはこちら





奨学金返還支援制度

対象 次の要件を満たす中小企業など

- ① 府内に事業所がある
- ② 事業所で、雇用保険被保険者である従業員などを1人以上雇用している

※ほかにも要件があるため募集要項をご確認ください。

申請期間

9月3日(水)～11月28日(金)

問合せ 府奨学金返還支援制度

導入促進支援金事務局

TEL 06・4792・9010

募集要項など
詳しくはこちら



ボランティアサロン ハートちゃん

ボランティアに興味のある人、お茶を飲みながら話しませんか？

今回は紙芝居を上演します(希望者には飲み物とお菓子を100円で提供)。

日時 8月26日(火)午後1時30分～4時

場所 総合福祉センター

定員 20人

申込 社協ボランティアセンター
TEL 0725・23・1393

献血にご協力を

献血は命を救える身近なボランティアです。



日時 8月27日(水)午前10時～午後4時30分(正午から午後1時まで休憩)

場所 市役所

問合せ 献血推進協議会

TEL 0725・23・1393

弥生文化博物館のお知らせ
TEL 0725・46・2162

入館料 一般430円、65歳以上・高大生330円

木曜大学

日時 第3講・8月7日(木)、第4講・8月14日(木)

各講とも午後2時30分～4時

■こどもファーストデイ

「みんないっしょに考古学！」
弥生博の宝べやを探索しよう

日時 8月16日(土)①午後2時～②2時30分～③3時～

定員 各回10人(午後1時から整理券を配付)

「こどもの人権相談」 強化週間

いじめや家庭内での虐待などに悩む子どもたちの声を聴くための専用相談電話「こどもの人権110番」や、「LINEじんけん相談」の受付時間を延長します。

期間 8月27日(水)～9月2日(火)午前8時30分～午後7時

※8月30日(土)・31日(日)は午前10時～午後5時

問合せ 大阪法務局人権擁護部第三課

TEL 06・6942・9492

詳しくはこちら



こまってる？ なやんでない？
いっしょにかんがえよう！

こどもの人権110番
フリーダイヤル 0120-007-110

大阪法務局・大阪府人権擁護委員会

人権イメージキャラクター 人権110番のあみちゃん

関空 ニュース

<https://www.kansai-airport.or.jp/>



© Kansai Airports SORAYAN

夏休みのご旅行におすすめ 出発前予約サイト

お土産や免税品を事前に予約することで、買い物の時間を短縮し、快適で余裕のある旅の時間をお過ごしいただけます。夏休みの旅行や帰省に、ぜひご活用ください。



国内線出発前
お土産予約サイト
(国内線利用者のみ)



直営免税店出発前
オンラインショップ
(第1ターミナルビルより
国際線搭乗者のみ)

あみやげやん



© Kansai Airports SORAYAN

KIXで出会えるアート 「KIX CULTURE GATE Project」

関西国際空港では、関西・日本の多彩で豊かな文化を世界へ発信する「KIX CULTURE GATE Project」がスタートしています。現在は、Peachとの共同プロジェクトとして、第2ターミナルビル国内線の通路(国内線利用者のみ立入可能)に、若手アーティストによる多彩な作品と、Peachの就航地の魅力が伝わる風景写真を展示しています。

旅の始まりに、ワクワクする空間をお楽しみください♪

詳しくはこちら



あすとホールのお知らせ
Tel 0725・20・6778
※特記のあるものは無料

■夏休み子どもアート教室 辻 笹の「深海魚のアカアリウム」

立体紙切りで深海の世界
を作ってみよう！メダコ、
シーラカンス、チョウチンア
ンコウのいずれか1つを作り
ます(収納ケース付き)。

日時 8月10日(日)午後1時
〜3時

対象 小学生

定員 申込先着10人

材料費 500円



■スポーツ万能キッズ〜つ ばう教室

開催日 8月17日(日)

①てつばう基礎練習！

時間 午後1時〜2時

対象 3歳〜年長と保護者

定員 申込先着10組

②さかあがりチャレンジ

時間 午後2時30分〜3時30分
対象 年長〜小学3年生
定員 申込先着10人
＜共通事項＞
持物 体育館シューズ
参加費 500円

■スポーツキッズ・ベビート
ドラスクール〜マットを
使った遊び

開催日 8月21日(木)

時間・対象 ①午前10時〜10時
40分：お座りができる〜2歳
児と保護者②11時〜11時40分

：2〜4歳児と保護者

定員 申込先着各10組

参加費 ①200円②500円

■ビブリオバトルin泉大津

本の好きな人集まれ!!発表
者募集中!当日投票はどなた
でもご参加いただけます。

日時 8月24日(日)午前11時
〜正午

定員 30人

■泉大津アマチュアバンドの
祭典♪あすとフオーク&ライ
ブステージ

日時 8月24日(日)午後1時
30分〜

定員 事前申込90人

参加費 500円

■和ランチサロン

子育てなんでも相談会!
日時 8月26日(火)午前10時

ATM利用時の新ルールを確認しよう!

「大阪府安全なまちづくり条例」が一部改正さ
れ、段階的に施行されます。

【主な改正内容】

- ①高齢者(65歳以上)は、携帯電話で通話なが
らATMを操作してはいけません。
- ②金融機関は、特殊詐欺等の被害のおそれを認
めた場合、警察への通報等の義務があります。
- ③過去3年間、ATMでの振り込みがない府内居
住の70歳以上の口座は、振込上限額が1日10
万円以下に制限されます(※一部例外あり)。
- ④プリペイド型電子マネー販売事業者は、5万円以上の電子マネーを販売する
際、特殊詐欺等の被害のおそれがないか確認を行う義務があります。購入者
は、確認に応じる義務があります。

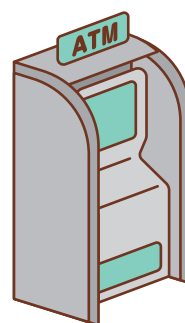

問合せ

府治安対策課 Tel 06・6944・6512

泉大津警察生活安全課 Tel 0725・23・1234

詳しくは
こちら

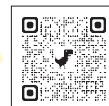

30分〜午後0時30分
対象 未就学児と保護者
定員 事前申込12組
参加費 300円(おいしい和
ランチ・おみやげ付)
■あすと de Act 演劇公
演「ワフリ深海大冒険」
日時 8月30日(土)午後2時・6時
31日(日)午前11時・午後2時

定員 各回100人(全席指定)
入場料
前売り：大人1000円、学
生500円
当日：大人1500円、学生
800円
※中学生以下無料
■晴雅彦コンサートpart
17〜どこかで聴いた名曲セレ
クシオン

#おづみんを探そう! 紙面のどこかにスペシャルおづみんが隠れています!



広報いずみおおつの毎号の表紙に、季節の
姿に変身したおづみんが登場しているのを
知っていますか?

紙面のどこかに、表紙と同じスペシャルお
づみんが隠れているから、探してみてね。答え
はおづみんXでお知らせします。

〈ヒント〉

今月は「スイカおづみん」が
登場!「スイカおづみん」は、
子どもの健康や子育てに役立つ
情報が気になるみたい。



おづみんX @ozuminofficial



図書館シーブラで
読書する羊♪

9

万博公式船 「ミャクミャク号」で万博へ！

南海堺駅から徒歩約5分の堺旧港船着場から万博会場・夢洲までの直行便(乗船時間30分)が運航中です。

※夢洲桟橋に到着後、シャトルバスで西ゲートに到着します。

問合せ 堺市都心
未来創造課

詳しくは
こちら



日時 9月7日(日)午後2時～
定員 120人
入場料
当日…大人1800円、小学生900円
前売り(前日までの購入または予約)…大人1500円、小学生750円
※8月3日(日)午前10時からあすとホールでチケット発売。
■アカデミー教室「受講生募集」
入会金無料。受講料3か月分前納制。無料体験1人1回(要予約)。
申込 電話またはあすと公式LINE
▼あすとキッズダンス

日時 毎週水曜日
リトルクラス…午後4時～5時
ジュニアクラス…午後5時10分～6時10分
受講料 1万5840円(3か月・12回分)
体験日
8月20日(水)・27日(水)
申込締切 各体験日の前日まで
楽しい英会話教室
日時
毎週金曜日 午後4時～5時
受講料 2万6400円(3か月分・12回分)
体験日
8月22日(金)・29日(金)
申込締切 8月20日(水)

テクノ講座

社会・労働保険講座

募集期間

8月18日(月)～10月30日(木)
日時 11月20日(木)・27日(木)
午前9時45分～午後4時30分
定員 先着10人

RPAを利用した業務効率化入門

募集期間

9月1日(月)～11月14日(金)
日時 12月6日(土)・13日(土)
午前9時45分～午後4時30分
定員 先着10人

共通事項

対象 現在働いている人および事業主
申込・問合せ 府立南大阪高等職業技術専門学校ホームページ

詳しくは
こちら



イベントに参加しよう！

アルザでREIWA盆ダンスを踊ろう！ 泉大津アルザゆかた祭り

振り付けなんて知らなくてもOK！浴衣でも洋服でも関係ない！自由にみんなで楽しめるダンス！

「REIWA盆ダンス」「この地球の続きを」などのヒットナンバーから、なつかしの昭和歌謡まで！

夜店や模擬店、ステキな賞品が当たるくじ引き大会もあるよ！

日時 8月9日(土)午後3時～8時

場所 アルザアトリウム

予約・問合せ あすとホール

Tel 0725・20・6778

第43回 泉大津市民音楽祭

市内で活動する15団体が、合唱や合奏を披露します。日々の練習の成果をぜひ会場でご覧ください！

日時 8月24日(日)午後1時～

場所 テクスピア大阪

問合せ 生涯学習課

夏フェス in 泉大津フェニックス RUSH BALL 2025

シティプロモーションのためのPRブースを出展します。

日程 8月30日(土)・31日(日)

場所 泉大津フェニックス

問合せ (株)グリーنزコーポレーション

Tel 06・6882・1224



第15回 旭地区笑いまショウ

お楽しみ抽選会など

日時 9月7日(日)

午後1時30分

～4時頃

場所 勤労青少年ホーム

問合せ 泉大津市社会福祉協議会

Tel 0725・23・1393



Information

▶住宅用火災警報器の相談は
泉大津市消防署へ！

泉大津市消防署予防係

☎0725・33・4482



▶広報紙が届かない世帯の人は、
秘書広報課へご連絡いただく
か、右の申し込み
フォームからお申
し込みください。

☎秘書広報課



9月の資源ごみ収集日

「混ぜればごみ、分ければ資源」

可燃ごみ 収集曜日	カン・ビン・せとものなど	古紙類	ペットボトル・ 容器包装プラスチック
月・木コース	3日(水)、17日(水)	10日(水)、24日(水)	毎週金曜日
火・金コース	3日(水)、17日(水)	10日(水)、24日(水)	毎週木曜日
水・土コース	2日(火)、16日(火)、30日(火)	9日(火)、23日(祝)	毎週月曜日

粗大ごみの収集(有料制)をご希望の人は、**粗大ごみ電話申込センター**へ
電話もしくはインターネットでお申し込みください。

☎0800・123・5300(通話料無料)・☎0725・23・8522(携帯)

Fax 0800・500・5300(主に聴覚障がい者などが対象)



ごみ減量に向けたスローガン「プロジェクト!! G-50 ジーゴジュウ」

R7年6月分

可燃ごみ量 746t
1人あたりの一日の可燃ごみ量
342.7g(目標339.9g)
目標まで、あと2.8gです。

風の強い日は、プラスチックご
みなどが飛ばないように、フッ
クに引っ掛けるなど工夫をお
願いします。



市で行っている市民相談一覧(無料)

※市外局番 0725

休館日や相談員の都合などにより、休みの場合
がありますので、事前にお問い合わせください。

専門相談【要予約】 予約専用電話 ☎0725・23・4400

場所 市役所1階 市民相談室

予約方法 各種相談日の週初めの月曜日(祝日・振休の場合は火曜日)に午前9時～電話受付

法律相談※	第2・4火曜日(8/12・26)・毎週木曜日 午後1時～5時	土地家屋調査士相談	第3金曜日(8/15) 午後1時～3時
司法書士相談	第1金曜日(8/1) 午後1時～3時	特設人権相談 (人権擁護委員)	第4水曜日(8/27) 午後2時～4時
行政書士相談	偶数月第1水曜日(8/6) 午後1時～3時	特設労働相談	第3火曜日(8/19) 午後1時～3時
行政相談	奇数月第1水曜日(9/3) 午後1時～3時	8月のみ以下の相談は、次のとおり変更します。	
不動産相談	第2・4金曜日(8/8・22) 午後1時～3時	税務相談	8/29(金) 午後1時～4時

※法律相談については、1人1つの案件につき、1回限りの利用です。

市民生活応援窓口	☎33・9254	月～金曜日 午前8時45分～午後5時15分	市役所1階市民生活応援窓口
消費生活相談	☎33・1131	月～金曜日 午後1時～4時	市役所1階消費生活センター
高齢者総合相談	☎21・0294	月～金曜日 午前9時～午後5時15分	地域包括支援センター
心配ごと相談	☎21・9871	火曜日 午後1時30分～3時30分	総合福祉センター
教育相談	☎31・4460	月～金曜日 午前9時～午後5時	教育支援センター 心の相談ホットライン(☎26・0005)
防火相談	☎33・4482	毎日 午前9時～午後5時	消防本部予防課(直通)
福祉なんでも相談【要予約】	☎21・0294	第2金曜日(8/8) 午後3時～5時 第4金曜日(8/22) 午後1時～3時	地域包括支援センター
一般相談、交通事故相談、 犯罪被害者相談		月～金曜日 午前10時～午後4時30分	市役所1階市民相談室
人権相談、女性相談、労働相談 就労相談【要予約】	☎33・1131	月～金曜日 午前9時～午後5時	市役所4階人権くらしの相談課
カウンセラーによる 女性相談【要予約】		第1火曜日(8/5)・第3水曜日(8/20) 午後1時～4時	市役所1階市民相談室
子育て相談 (児童家庭相談、ひとり親家庭相談)	☎33・1131	月～金曜日 午前8時45分～午後5時15分	市役所1階子育て応援課

今月の納税・納付

●市・府民税(普通徴収) …………… 第2期分

●国民健康保険料(普通徴収) …………… 第3期分

●後期高齢者医療保険料(普通徴収) …… 8月分

●介護保険料(普通徴収) …………… 8月分

いずみおおつのキラリ★

このコーナーでは、泉大津市のキラリと輝く
人材やさまざまな活動を紹介します。

★ 令和7年度 全国・大阪府危険物安全大会 市内3事業所が受賞

【問合】 消防本部総務課

●(株)KOC

多年にわたり危険物関係業務に携わり、危険物災害の防止等に尽力された功績が認められ、(一財)全国危険物安全協会から「理事長表彰」を受賞されました。



●阪上石油(株)

多年にわたり、危険物の安全管理および災害防止対策に尽力された功績が認められ、大阪府知事から感謝状が贈呈されました。



●大一機工(株)

多年にわたり、地域社会の安全・安心に尽力された功績が認められ、(公財)大阪府危険物安全協会から「地域安全活動表彰」を受賞されました。



今月の ワンポイント 手話



今回の手話は「学ぶ・遊ぶ・作る」

令和5年4月に手話言語条例が制定されました。手話を身近に感じてもらうため、皆さんに毎月、簡単な手話を紹介していきます。【問合】 障がい福祉課



学ぶ

手を開いて斜めに立てて少し前へ2回出す。
(学ぶ・勉強・学習)

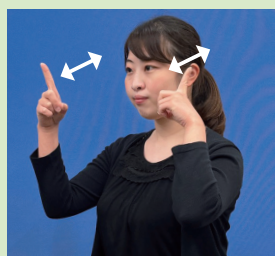

遊ぶ

人差し指を立てた両手を顔の横で交互に前後に動かす。
(遊ぶ・遊び・ゲーム)



作る

左手こぶしの親指側を右手こぶしの小指側で2回たたく。
(作る・作業)

おめでとう！



子どもの笑顔を
募集中！



【対象】 市内在住の小学校入学前の子ども
(掲載は1回限り)

【応募方法】 子どもの写真と住所・名前(ふりがな)・生年月日・連絡先・保護者のひとこと(60字以内)を記入し、下記のいずれかで応募

スマホ: 二次元コードから

メール: kouhou@city.

izumiotsu.osaka.jp

郵送: 〒595-8686

秘書広報課「おおつつ」係

【問合】 秘書広報課



たにくち ゆいと
谷口 結衣斗ちゃん

令和6年8月生

ずり這いでどこまででもついてきて
大変やけど毎日幸せです
ママとパパにしてくれて
ありがとう！大好き！



みつはら なる
光原 菜瑠ちゃん

令和5年11月生

いつも最高の癒しをありがとう♡
少しずつ出来ることが増えてきて
スクスク成長していく子供の姿に
感動してます！

