



情報かわら版

7月



関係機関連絡先(市外局番0725)

市役所	☎ 33・1131
消防本部	☎ 21・0119
市民活動支援センター (おづらざ)	☎ 24・9016
にんじんサロン	☎ 21・6555
総合福祉センター	☎ 23・1390
地域包括支援センター	☎ 21・0294
教育支援センター	☎ 31・4460
図書館(シーブラ)	☎ 58・6856
織編館	☎ 31・4455
池上曾根弥生学習館	☎ 20・1841
勤労青少年ホーム	☎ 32・6432
南公民館	☎ 33・1764、☎ 33・1300
北公民館	☎ 23・0505、☎ 23・0566
総合体育館	☎ 33・1200
保健センター	☎ 33・8181
地域子育て支援センター	☎ 23・0012
シーパspark	☎ 99・8550
市立周産期 小児医療センター	☎ 32・5622
泉大津急性期メディカルセンター	☎ 0570・02・1199

With SDGs!

持続可能なまちづくりに向けて、
泉大津市ではSDGsに取り組んでいます。皆さんも、身近なことから始めてみませんか？

今月のアクション

夏の室温は28度が目安。
エアコンの設定温度を見直そう！



市役所からのお知らせ



マイナンバーカードに 関するお知らせ

マイナンバーカードの交付
通知はがきが届いた人で、開
庁時に受け取りに来ることが
できない人は、次の交付窓口
をご利用ください。

日時 7月6日(日)午前9時
～11時30分

場所 市民課

持物 交付通知書(はがき)、通知
カード、本人確認書類、住民基
本台帳カード(お持ちの人のみ)
※本人の来庁が原則です。
※受け取りまで時間を要する
場合があります。

※混雑状況により、受付終了時
間を早める場合があります。

※証明書発行などの通常業務
は実施しません。

国民年金のお知らせ

問合 市民課

■令和7年度国民年金免除申
請の受付を開始します

7月から令和7年度分(令
和7年7月～令和8年6月
分)国民年金保険料の免除申
請を受け付けます。継続審査
対象者以外は再度申請が必要
です。

申請方法

免除申請書(申請書は日本年
金機構のホームページからダ
ウンロード可)に必要事項を
記入し、堺西年金事務所へ郵
送または直接保険年金課窓口
持物 本人確認書類(マイナン
バーカード・運転免許証・年金
手帳または基礎年金番号通知
書など)、退職を理由とする免
除申請の場合は、雇用保険受

給資格者証または離職票など

■マイナンバーからスマホ
で国民年金手続の電子申請が
できます

対象手続

・国民年金・第1号被保険者の
加入または種別変更届
・免除・納付猶予申請
・学生納付特例申請
・付加保険料納付(辞退)申出
・付加保険料該当(非該当)届
・産前産後免除該当届
・口座振替納付(変更)申出書兼
還付金振込方法(変更)申出書
・口座振替辞退申出書
※マイナンバーカードやマイ
ナポータルの利用登録が必要
です。

日本年金機構
(電子申請)



問合

日本年金機構堺西年金事務所
(☎ 072・243・7900)

保険年金課

■国民年金基金のご案内

国民年金基金は、自営業な
どの皆さんのために老齢基礎
年金に上乗せして、より豊か
な老後を保障する公的な個人
年金制度です。

60～65歳未満の人や海外居
住している人で、国民年金に
任意加入している人も加入で
きます。

問合 全国国民年金基金
☎ 0120・65・4192

介護保険のお知らせ

■65歳以上の人の令和7年度
介護保険料が確定しました

納入通知書(納
付書)は、7月中旬
に送付します。



普通徴収の人は、納付書で
納付するほかに、口座振替で

も納付できます。

■介護保険料の減免制度

保険料の段階が第2・3段階の人
一定の条件を満たす場合は、
介護保険料の減免を受けられ
ます。詳しくは、納入通知書に
同封しているお知らせをご覧
ください。

申請に必要なもの

介護保険証、健康保険証、世帯
全員の預金通帳や給与証明書、
年金の源泉徴収票など、前年
中の収入がわかるもの。

※介護保険給付で、食費・居住
費の特例減額措置を受けてい
る場合や、やむを得ない事情
で保険料の納付が困難になっ
た場合など、減免を受けられ
ることがあります。

■介護保険負担割合証について

令和7年8月からの介護保
険負担割合証(黄色)を、要支
援・要介護の認定を受けている
人、事業対象者該当の人に、郵



情報かわら版

お知らせ

送で7月末までに交付します。
有効期限の過ぎた負担割合証は、ご自身で破棄するか高齢介護課に返却してください。

問合 高齢介護課

公共下水道管のつまりなどの連絡先

市で管理する公共汚水桝、取付管、公共下水道本管のつまりや故障は、次の連絡先にお問い合わせください。

問合 公共下水道管路施設包括維持管理業務 共同企業体（代表者）車谷環境設備（株）
☎ 0725・33・7378

※公共下水道管路のつまりなどのトラブル発生から解消までをワンストップ化する事業を開始しました。

70歳以上の国民健康保険加入者の皆さんへ

■「資格情報のお知らせ」・「高齢受給者証」を送付します

70～74歳の方が医療機関などで受診するときの自己負担割合は、課税所得などにより異なります。

令和7年8月以降の自己負担割合（2割）または（3割）

を記載した「資格情報のお知らせ」または「高齢受給者証」を、次のとおり7月末に70歳以上の国民健康保険加入者の皆さんに送付します。

▼「資格情報のお知らせ」が送付される人

マイナ保険証（健康保険証の利用登録されたマイナンバーカード）をお持ちの人

▼「高齢受給者証」が送付される人

マイナンバーカードを取得していない人、マイナ保険証をお持ちでない人

■入院するときや高額の外来診療を受ける場合、申請により「限度額適用認定証」などを交付します

「限度額適用認定証」または「限度額適用・標準負担額減額認定証」を医療機関などに提示することで、同じ診療月内に同じ医療機関などで支払う一部負担金が自己負担限度額までとなります。また、所得区分により入院時の食事代も減額されます（マイナ保険証を利用すればこれらの認定証は不要です）。

ただし、直近12か月の入院日数が90日を超える市民税非課税世帯の人が入院時の食事療養費などの減額をさらに受



ける場合は、手続きが必要です（マイナ保険証をお持ちの人も含みます）。

なお、これらの認定証には有効期限があります。引き続き必要な人は有効期限以降に申請してください。詳しくは同封する冊子でご確認ください。

申請・問合 本人確認書類を持参し、直接保険年金課窓口

児童扶養手当のお知らせ

児童扶養手当を受給されている人で、「児童扶養手当一部停止適用除外事由届出書（みどり色の用紙）」の提出が必要な人に、6月下旬から案内文を順次送付しています。7月中に案内文に記載の添付書類を事前にご準備のうえ、8月の児童扶養手当現況届の受付期間にご提出ください。

現況届の詳細は、7月下旬から案内文を順次送付予定です。

問合 子育て応援課

都市計画変更（用途地域）説明会

市では、適正な土地利用の誘導を図るため、用途地域の変更に向けた見直し検討を行いました。

その結果、小松町、菅原町、東港町、西港町、若宮町、青葉町、汐見町、河原町のそれぞれ一部の地区で、都市計画変更に向けた手続きを進めることになりましたので、説明会を開催します。

都市計画の変更が行われると、今後建物を新築や改築などをするときの制限内容に、緩和や規制が行われます。

日時 7月23日（水）午後7時～

場所 職員会館（東雲町9-12、市役所横）

申込・問合 7月22日（火）午後5時までに代表者名と参加人数を電話またはファクスで都市づくり政策課

☎ 0725・33・9320
☎ 0725・22・6040

府障がい者等利用証制度

移動に配慮を要する人に、

寄贈いただきました

マクドナルド泉大津店（東豊中町）を経営する（株）フルグッド様から、児童・生徒の熱中症対策に役立ててほしいと、経口補水液を市内小中学校に寄贈いただきました。

問合 教育政策課



車いす使用者用等の駐車区画利用証を府から交付します。

申込・問合

申請書と、障がい者の状況がわかる書類（身体障がい者手帳などの写しと返信用切手180円分を、大阪府障がい福祉企画課権利擁護グループ（〒540-8570 大阪市中央区大手前2）へ郵送。

※更新時にはお持ちの利用証も同封ください。

☎ 06・6944・2362
☎ 06・6942・7215



お知らせ

セアカゴケグモについて

強い毒牙をもっていますが、攻撃性のないおとなしいクモです。素手で触らない限りかまれることはありません。かまれてもあわてず医療機関に相談してください。

防除 花壇まわりのブロッコ穴、排水溝のふたの裏などに生息しています。見つけた場合は、市販の家庭用殺虫剤で駆除してください。

普段からクモの巣があれば、こまめに清掃し、潜みにくい環境をつくりましょう。

かまれた時の処置

・余分な毒を温水や石けん水で洗い落としましょう。

・できるだけ早く病院に行つて治療を受けましょう。

問合 和泉保健所 ☎0725・411342、環境課

介護支援専門員等研修費助成

介護支援専門員などの人材確保を図るため、事業者が市内の介護サービス事業所で勤務するケアマネジャーなどの資格取得や更新などに係る研

募集

修費用を負担した場合、市が事業者に対し助成金を交付します。

助成額 研修受講料のうち事業者が負担した金額の2分の1（1000円未満の端数切り捨て）

問合 高齢介護課

詳しくはこちら

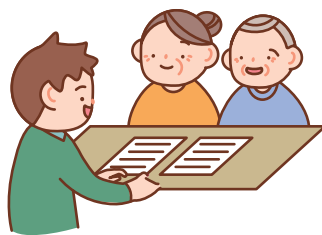

特別支援教育就学奨励費のお知らせ

対象者のうち所得が認定基準以下の人に、学用品

費、通学用品費などの一部を特別支援教育就学奨励費として支給します（上限あり）。

お知らせは6月下旬に全児童・生徒に学校を通じて配布しています。ウェブでの申請は期間中のみ受け付けます。



学習・講座

なお、受付期間後の認定は申請月または翌月からで、支給額は認定月からの月割額となります。

申請受付期間

窓口：7月1日（火）～31日（木）午前9時～（初日のみ午後1時）
ウェブ：7月1日（火）午後1時～31日（木）午後11時59分

対象 次のいずれかにあてはまる市内の小・中学校在籍の児童生徒の保護者（ただし生活保護受給者、就学援助金認定者は、重複して受給することはありません）

- ① 支援学級在籍
- ② 通常の学級在籍の児童生徒で学校教育法施行令第22条の3に規定する障がいの程度に該当する

申込問合 指導課

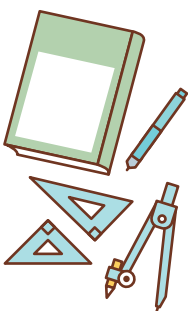

個人市・府民税の定額減税補足給付金（不足額給付）について

令和6年度に実施した定額減税補足給付金（調整給付）で

その他

は、令和5年分の所得や扶養状況より推測した所得税額を利用して給付額を算定しています。

令和6年分の所得税額が確定した後、調整給付額に不足が生じる場合に、不足分の給付（不足額給付）を実施します。

▼給付対象となりうる人

・令和6年分推計所得税額（令和5年所得）よりも「令和6年分所得税額（令和6年所得）」が少なくなった人
・扶養家族などが増加したことで「所得税分定額減税可能額（当初調整給付時）」よりも「所得税分定額減税可能額（不足額給付時）」が大きくなった人

・当初調整給付後に税額修正が生じたことで、令和6年度分個人住民税所得割額が減少し、不足額給付時に一律に対応することとされた人

▼対象となりうる可能性がある人
・青色事業専従者、事業専従者（白色）または合計所得48万円超えの人

対象者や給付金額、手続き方法など詳細は、市ホームページをご確認ください。

問合 定額減税補足給付金窓口

イベント

コールセンター
☎0725・33・9123

平和パネル・メッセージ展

ヒロシマ・ナガサキ原爆写真

■平和パネル展

「ヒロシマ・ナガサキ原爆写真パネル」



戦争の悲惨さ、愚かさなど、戦争の残した教訓を次世代に引き継ぐとともに、平和の大切さを多くの人に感じてもらうため、パネル展を行います。

日時 8月1日（金）～15日（金）

場所 市役所1階ロビー

■平和メッセージ展

皆さんにご応募いただいたうち作品約700点と、泉大津市遺族会による展示です。

日時 7月26日（土）午前10時～8月8日（金）午後1時

場所 アルザ泉大津2階回廊

■サイレン吹鳴

戦争で犠牲となった人々に対する鎮魂、また、全世界から戦争と核兵器の永久追放を願う、市役所のサイレンを1分間鳴らします。

日時 8月6日（水）午前8時15分、9日（土）午前11時2分、



しごと 応援 働くひと コーナー

With SDGs!



泉大津労働基準監督署からのお知らせ

7月1日～7日は「全国安全週間」

令和7年度スローガン

「多様な仲間と 築く安全 未来の職場」

全国安全週間は、「産業界での自主的な労働災害防止活動を推進し、広く一般の安全意識の高揚と安全活動の定着を図ること」を目的に、今年で98回目を迎えます。

令和6年の労働災害は、休業4日以上死傷災害が前年を上回る見込みで、近年、増加傾向に歯止めがかからない状況です。

労働災害を少しでも減らし、労働者一人ひとりが安全に働くことができる職場環境を築くためには、第14次労働災害防止計画に基づく施策を着実に推進する努力が必要であり、労使一丸となった取り組みが求められます。

問合せ 泉大津労働基準監督署 ☎0725・27・1211

フカキ夢・ひとづくり
グローバル人材育成
修について

15日(金)正午
問合せ 人権くらしの相談課

例年実施していた「フカキ夢・ひとづくり事業」によるグローバル人材育成研修は、検討の結果、今年度の開催を中止します。
なお、同事業は令和8年度、

新たな形で再スタートを検討しています。
問合せ 政策推進課

募集



金婚祝賀会参加者募集

無料

式典と記念写真、お祝い品の贈呈をします。
日時 10月7日(火)時間未定

エコレシピNo.1
グランプリ

身近な料理から環境問題について考えよう

「おいしく環境について学びたい」「アイデア料理をいち早く体験したい」中学生を審査員として招待します。

大阪調理製菓専門学校と連携し、調理師をめざす学生たちが、食材を無駄なく使い切るだけでなく、地産地消の視点も取り入れるなど環境に配慮したレシピを考え、調理し、完成した料理を、中学生を含む審査員が評価します。

なお、最優秀に選ばれたレシピは、「未来発見!中学生フェス2025」で試食できます。

場所 ホテルレイクアルスターアルザ泉大津
対象 昭和49年9月16日～昭和50年9月15日に婚姻した、本市に住民票がある夫婦
申込・問合せ 7月14日(月)～9月1日(月)にウェブ、電話または直接高齢介護課
詳しくはこちら



■エコレシピNo.1グランプリ

開催日時 7月8日(火)午後2時～4時

場所 大阪調理製菓専門学校(東豊中町3-1-15)

定員 30人程度

■未来発見!中学生フェス2025

日時 8月22日(金)午前11時～午後3時

場所 大阪調理製菓専門学校
対象 市内在住の中学生と保護者

問合せ 環境課



河原町市営住宅第2期用地の使用事業者を募集します

河原町市営住宅第2期用地について、事業が行われるまでの間、有効活用していただける事業者を募集します。市ホームページに掲載している「募集要項」を確認のうえ、お申し込みください。

受付期間

7月1日(火)～31日(木)

〈物件の概要〉

所在地 河原町264番32の一部(地番)

地目 宅地

概算面積 1984.54㎡

指定用途 平面利用(用途制限あり、詳しくは募集要項をご覧ください)

使用例

・資材置き場(砕石、砂、残土、産業廃棄物、危険物などを除く)
・自動車などの在庫商品置き場(展示場ではないもの)
・屋外での保管に耐える部品、製品などの置き場(周辺環境に影響のないもの)

・コインパーキング(駐車場、駐輪場)

問合せ 建築住宅課

詳しくはこちら





学習・講座



南公民館のお知らせ

☎0725・33・1764

ヨーガⅢ クラブ員募集

ヨーガで楽しく体をほぐしてみませんか(見学だけでも大歓迎)。

日時 第1・第2・第4土曜日

①午後1時15分～2時15分

②午後2時30分～3時30分

持物 ヨガマット・ヨガベルト

月会費 1000円

その他

地域で活用
シニア向けスマホ教室

無料

地域の情報共有

情報収集をテーマ

に、LINEやイン

ターネットなどの使い方を学びます。

日時

①7月10日(木)午前10時30分～正午②7月12日(土)

午後1時30分～3時

場所 ①テクスピア大阪②お

づばら

定員

各日12人



持物 スマートフォン

申込 7月4日(金)午前9時

30分から直接または電話でお

づばら

☎0725・24・9016



自衛官などの募集

航空学生

各種航空機のパイロットなどの養成。入隊後約6年(最)短で幹部に任官。

応募資格 日本国籍を有する高

卒者(見込)または高専3年

次修了者(見込)

海上自衛隊:18～23歳未満

航空自衛隊:18～24歳未満

受付期間 8月29日(金)まで

試験日 9月20日(土)

一般曹候補生(非任期制)

陸・海・空の各部隊の中核となる「曹」をめざす人のための制度です。

応募資格 日本国籍を有する18

～33歳未満

受付期間 9月2日(火)まで

試験日 9月13日(土)～21日

(日)のうち1日

自衛官候補生(任期制)

所要の教育を経て、3か月後に2等陸・海・空士に任用。

応募資格 日本国籍を有する18

～33歳未満

受付期間 通年

防衛大学校学生

修学年限4年。卒業後約1年で幹部に任官。

応募資格 18～21歳未満で日本

国籍を有する高卒(見込)

受付期間

▼推薦・総合選抜:9月5日(金)～9日(火)

▼一般:10月16日(木)まで

防衛医科大学校医学科学生

修学年限6年。医師免許取得。

応募資格 18～21歳未満で日本

国籍を有する高卒(見込)

受付期間 10月8日(水)まで

防衛医科大学校看護学科学生

(自衛官候補看護学生)

修学年限4年。看護師免許

取得。

応募資格 18～21歳未満で日本

国籍を有する高卒(見込)

受付期間 10月3日(金)まで

問合せ 自衛隊大阪地方協力本部

岸和田地域事務所

☎072426・0902

府立南大阪高等職業技術専門校 テクノ講座

第三種冷凍機械責任者受験対策(2日間)

日程 10月25日(土)・11月1日(土)

受講料 8200円

テキスト代 3000円程度

定員 先着10人

募集期間 7月16日(水)～10月3日(金)

第二種電気工事士受験対策

(技能)下期(4日間)

日程 11月15日(土)～12月6日(土)

受講料 3万8000円

テキスト代 2000円程度

定員 10人

募集期間

8月1日(金)～10月24日(金)

申込・問合せ 府立南大阪高等職業

技術専門校ホームページ

☎0725・53・3005(テ

クノ講座担当)

詳しくは

こちら



はっぴーウーマン

応援カレッジ

無料

スマホのカメラを楽しく学ぼう!

カメラの使い方、撮影のコツ、加工の仕方などを楽しく学ぶ講座です。

日時 8月2日(土)午後1時

30分～3時

場所 にんじんサロン

対象 Androidスマート

フォンを持っている人

定員 先着8人

申込・問合せ 7月8日(火)午前

9時30分から直接または電話

でにんじんサロン

一時保育 先着3人(6か月～

未就学児。7月22日(火)締切)

☎0725・21・6555

詳しくは

こちら



第44回「大阪まちなみ賞」を募集

大阪まちなみ賞とは、景観上優れた「建物」や「建物を中心としたまちなみ」を表彰するものです。

受付期間

7月1日(火)～31日(木)



対象
① 令和2年8月1日～令和6年7月31日に完成した建物
② 令和6年7月31日までに完成した建物を中心としたまちなみ
問合 府建築環境課住環境推進グループ
詳しくはこちら



浜寺水練学校 入学者者募集

すべての授業が午前中になりました！

長期教室

期間 7月22日(火)～8月19日(火) ※期間中に休みあり

対象 小学生以上

授業料 2万1000円

4～6歳短期教室(5日間)

期間

1期…7月22日(火)～28日(月) ※26日(土)・27日(日)は

休み

2期…7月29日(火)～8月1日(金)

3期…8月4日(火)～8日(金)

対象

4歳以上の未就学児

授業料

4歳以上の未就学児

1期60000円(継続の場合、2期目以降50000円)

日本泳法教室

期間

1期…7月22日(火)～8月1日(金)

2期…8月2日(土)～19日(火)

※各期間中に休みあり

対象

25m以上泳げる中学生以上

授業料 1期1万2000円(継続の場合、2期目以降1万円)

「共通事項」

場所 府営浜寺公園プール

申込・問合 7月8日(火)までに浜寺水練学校事務所(府営浜寺公園内。午後1時～5時受け付け)

080058322346

詳しくはこちら



ボランティアアサロン ハートちゃん

ボランティアに参加しませんか？

ボランティアに興味のある人、楽しくお茶を飲みながらお話をしませんか？希望者には飲み物とお菓子を1000円

で提供します。

日時 7月22日(火)午後1時30分～4時

場所 総合福祉センター

申込

社協ボランティアセンター

0725・23・1393



シルバー人材センター 入会説明会

登録して働いてみませんか

現在約800人

の仲間が健康生きがいの充実を

求めています。

張っています。

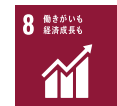

日時 7月8日(火)午前10時～17日(木)午後1時30分

場所 シルバー人材センター

対象 市内在住60歳以上の人

定員 事前予約20人

申込・問合

シルバー人材センター

0725・23・1007

救急救命講座

無料

命を守るために学ぼう

心肺蘇生やAEDの使い方、けがの手当てなど、応急手当を習得できます。

参加者には、消防署から「普通救命講習修了証」が発行されます。

日時 7月25日(金)午後1時



©Kansai Airports SORAYAN

詳しくはこちら



関空 ニュース

<https://www.kansai-airport.or.jp/>

大阪・関西万博開催記念 スペシャルフェア開催中！

関西国際空港では大阪・関西万博の開催を記念し、10月13日(祝)までの期間中、この時期だけの商品やお得な特典を用意して、スペシャルフェアを実施しています。

例えば、関西国際空港内に6店舗ある「関西旅日記」では、条件に応じて「ミャクミャク&そらやんのオリジナルステッカー」をプレゼント。そのほかにも、ここでしか出会えない各店舗のおすすめを紹介しています。



あすとホールのお知らせ
Tel 0725・20・6778
※特記のあるもの以外は無料

和ランチサロン

離乳食、子育て、栄養士を囲んでなんでも相談会！

日時 7月8日(火) 午前10時30分～午後0時30分
対象 未就学児と保護者

定員 事前申込12組

参加費 300円(おいしい和ランチ・おみやげ付)

HAMAFES♪

学生バンドによる音楽フェス

ロックバンド、フォークバンド、弾き語り、ユニット、学生の出演者も募集中。

日時 7月13日(日) 午後1時～

定員 120人

参加費 500円(飲み物付)

■親子でスポーツミニボールを使った遊び

日時 7月24日(木)

①午前10時～10時40分:お座りができる2歳児と保護者

②午前11時～11時40分:2～4歳児と保護者

定員 各10組

参加費 ①200円②500円

■あすと絵本の読み語り会

夏休みスペシャル月・星・光

の世界へようこそ

新聞を使ったダイナミックな工作もあります。
日時 8月3日(日) 午前10時30分
対象 子どもと保護者

定員 事前予約50組

■夏休み子どもアート教室・

チクチク刺しゅうをしてみよう！

すきな布でつくってみよう！

日時 8月3日(日) 午後2時～

対象 小学5年生～中学生(小学生は保護者同伴)

定員 申込先着10人

材料費 500円



■めざせ！スポーツ万能キッズかけっこ教室

開催日 7月27日(日)

①親子でかけっこ基礎練習

時間 午後1時～2時
対象 年少～小学1年生と保護者

定員 10組

②かけっこスキルアップ

時間 午後2時30分～3時30分
対象 年長～小学3年生

定員 10人

①・②共通

参加費 500円

持物 体育館シューズ

■「アカデミー教室」受講生募集！

入会金無料。受講料3か月分前納制。無料体験1人1回(要予約)。

▼心を癒すハワイアンフラ

通常講座 第1・2・3木曜日

午前10時～11時30分

受講料 1万7820円(9回・3か月分)

体験日時 7月10日(木)・17日

(木) 午前10時～11時30分

申込締切 各体験日の前日

▼西洋美術史でティータム第2期「近代美術」

講座日 7月11日、8月8日、9

月12日の各金曜日 午前10時30分～正午

受講料

5940円(3回・3か月分)

申込締切 7月9日(水)

▼文化刺繍教室

通常講座 月1回木曜日 午前

10時30分～午後0時30分
受講料 4950円

材料費等 別途要

体験日時 8月7日(木) 午前10

時30分～午後0時30分
定員 先着3人

申込締切 7月15日(火)

弥生文化博物館のお知らせ
Tel 0725・46・2162
※特記のあるもの以外は無料

■木曜大学(全5回)

日時 ①7月10日②7月17日
各回とも午後2時30分～4時

■やよいミュージアムコンサート

日時 7月13日(日)・20日(日)

午後2時～3時30分

■弥生文化よもやま話(全6回の第2話)

館長および学芸員による弥生文化に関するテーマの講義

日時 7月12日(土) 午後2時～3時30分

〈共通事項〉

入館料

・7月18日(金)まで

一般310円、65歳以上・高

大生210円

・7月19日(土)から

一般430円、65歳以上・高

大生330円

■子どもファーストデイ

「みんないっしょに考古楽！」
銅鐸風鈴をつくる

日時 7月19日(土) 午後2時

～3時30分

材料費 100円

役立つ・楽しい

イベント いっぱい!

泉大津のいいところをお得にまるごと! 泉大津まるごとバル

いつものお気に入りのお店に行く
もよし、新規開拓もよし! 泉大津を
まるごと食べてつくそう!

異なる3店舗のスタンプを集めて
ご応募ください。抽選で豪華賞品が
当たります!

日時 7月1日(火)~11日(金)

チケット 3,000円/冊(6枚つづり)

チケット販売場所

泉大津商工会議所、テクスピア大阪、
市内郵便局10局、一部の参加店舗

問合せ 泉大津商工会議所

TEL 0725・23・1111

詳しくは
こちら

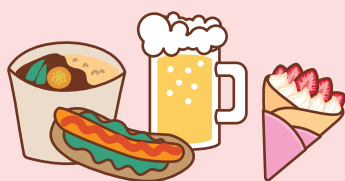

ヒットソングで夏を満喫! **無料** 第22回サマーコンサート

夏の夜のひととき、芝生の上でく
つろぎながら野外コンサートをお楽
しみください♪

曲目

みんなで歌お! 島人ぬ宝、サンバ・エ
クスプレス ほか

日時 7月13日(日)午後6時開演

(雨天は7月20日(日)に順延)

場所 シーパースパーク

問合せ 生涯学習課、泉大津市吹奏楽団

✉ 1966.icb.1966@gmail.com

(泉大津市吹奏楽団)

詳しくは
こちら



第41回 **無料** 北公民館ふれあいまつり

北公民館で活動している各クラブ
によるステージ発表、作品展示、子ど
もたちが楽しめる模擬店など。

日時 7月26日(土)

午前9時30分~午後8時(予定)

7月27日(日)

午前10時~午後3時

場所・問合せ 北公民館

'25関西国際空港航空教室 **無料**

お話「空のお仕事」や、お楽しみ抽選
会など。

日時 7月31日(木)午後1時~4時

場所 ホテル日航関西空港 白鳥の間

対象 小学4年生以上

定員 100人(応募多数の場合は抽選)

申込

往復はがきに必要事項を記入し7月
22日(火)(必着)までに郵送

必要事項

郵便番号、住所、氏名(返信用にも記
載)、年齢(同伴者ありの場合、同伴者
の氏名・年齢)、電話番号

宛先・問合せ

〒598-0001

大阪府泉佐野市上瓦屋392-1

関西翼の会「航空教室」係

TEL 072・463・0005(佐藤)

信太山駐屯地納涼祭 **無料**

盆踊り、お化け屋敷、音楽・太鼓演
奏、訓練展示、SHINODA盆ダンス、
ヒップホップダンス(ゲスト)、各種
屋台など。

日時 8月7日(木)

午後5時開門予定~8時30分

場所 陸上自衛隊信太山駐屯地

(和泉市伯太町官有地)

問合せ 陸上自衛隊信太山駐屯地広報室

詳しくは
こちら



Information

▶住宅用火災警報器の相談は
泉大津市消防署へ！

泉大津市消防署予防係

☎0725・33・4482



▶広報紙が届かない世帯の人は、
秘書広報課へご連絡いただく
か、右の申し込み
フォームからお申
し込みください。

☎秘書広報課



8月の資源ごみ収集日

「混ぜればごみ、分ければ資源」

可燃ごみ 収集曜日	カン・ビン・ せとものなど	古紙類	ペットボトル・ 容器包装プラスチック
月・木コース	6日(水)、20日(水)	13日(水)、27日(水)	毎週金曜日
火・金コース	6日(水)、20日(水)	13日(水)、27日(水)	毎週木曜日
水・土コース	5日(火)、19日(火)	12日(火)、26日(火)	毎週月曜日

粗大ごみの収集(有料制)をご希望の人は、**粗大ごみ電話申込センター**へ
電話もしくはインターネットでお申し込みください。

☎0800・123・5300(通話料無料)・☎0725・23・8522(携帯)

Fax 0800・500・5300(主に聴覚障がい者などが対象)



ごみ減量に向けたスローガン「プロジェクト!! G-50 ジーゴジュウ」

R7年5月分

可燃ごみ量 832t
1人あたりの一日の可燃ごみ量
369.6g(目標339.9g)
目標まで、あと29.7gです。

まだ使えるのに捨てるにはもっ
たない。そんな時は地域情報
サイト「ジモティー」を活用して、
リユース(再利用)しましょう！



市で行っている市民相談一覧(無料)

※市外局番 0725

休館日や相談員の都合などにより、休みの場合
がありますので、事前にお問い合わせください。

専門相談【要予約】 予約専用電話 ☎0725・23・4400

場所 市役所1階 市民相談室

予約方法 各種相談日の週初めの月曜日(祝日・振休の場合は火曜日)に午前9時～電話受付

法律相談※	第2・4火曜日(7/8・22)・毎週木曜日 午後1時～5時	不動産相談	第2・4金曜日(7/11・25) 午後1時～3時
司法書士相談	第1金曜日(7/4) 午後1時～3時	土地家屋調査士相談	第3金曜日(7/18) 午後1時～3時
税務相談	第2水曜日(7/9) 午後1時～4時	特設人権相談 (人権擁護委員)	第4水曜日(7/23) 午後2時～4時
行政書士相談	偶数月第1水曜日(8/6) 午後1時～3時	特設労働相談	第3火曜日(7/15) 午後1時～3時
行政相談	奇数月第1水曜日(7/2) 午後1時～3時		

※法律相談については、1人1つの案件につき、1回限りの利用です。

市民生活応援窓口	☎33・9254	月～金曜日 午前8時45分～午後5時15分	市役所1階市民生活応援窓口
消費生活相談	☎33・1131	月～金曜日 午後1時～4時	市役所1階消費生活センター
高齢者総合相談	☎21・0294	月～金曜日 午前9時～午後5時15分	地域包括支援センター
心配ごと相談	☎21・9871	火曜日 午後1時30分～3時30分	総合福祉センター
教育相談	☎31・4460	月～金曜日 午前9時～午後5時	教育支援センター 心の相談ホットライン(☎26・0005)
防火相談	☎33・4482	毎日 午前9時～午後5時	消防本部予防課(直通)
福祉なんでも相談【要予約】	☎21・0294	第2金曜日(7/11) 午後3時～5時 第4金曜日(7/25) 午後1時～3時	地域包括支援センター
一般相談、交通事故相談、 犯罪被害者相談		月～金曜日 午前10時～午後4時30分	市役所1階市民相談室
人権相談、女性相談、労働相談 就労相談【要予約】	☎33・1131	月～金曜日 午前9時～午後5時	市役所4階人権くらしの相談課
カウンセラーによる 女性相談【要予約】		第1火曜日(7/1)・第3水曜日(7/16) 午後1時～4時	市役所1階市民相談室
子育て相談 (児童家庭相談、ひとり親家庭相談)	☎33・1131	月～金曜日 午前8時45分～午後5時15分	市役所1階子育て応援課

今月の納税・納付

●固定資産税・都市計画税 …………… 第2期分

●国民健康保険料(普通徴収) …………… 第2期分

●後期高齢者医療保険料(普通徴収) …… 7月分

●介護保険料(普通徴収) …………… 7月分

いずみおおつのキラリ★

このコーナーでは、泉大津市のキラリと輝く
人財やさまざまな活動を紹介します。



★「りぶれEBISU」に感謝状を贈呈しました

長年にわたり、戎小学校の図書室開放に尽力し、子どもたちの読書活動の機会の創出と居場所づくりに寄与されている「りぶれEBISU」に感謝状を贈呈しました。

「りぶれEBISU」では、地域のボランティアの皆さんの運営により、戎小学校の図書室を開放し、子どもたちに読書や工作ができる場を提供しています。

毎週土曜日の図書室開放日にはたくさんの子供が訪れ、工作やバルーンアート、手作りボードゲームで遊ぶなど、思い思いに自分の好きな時間を過ごしています。

また、七夕やクリスマスなどの季節の行事や、ギター教室、絵本の読み聞かせを行うなど、イベントも盛りだくさん。子どもたちと地域の皆さんとの交流の場にもなっています。

「りぶれEBISU」での活動に興味のある人は、ぜひ一度足を運んでみてください。

開放日 毎週土曜日 午前9時～正午

※行事などにより閉館している場合があります。



今月の ワンポイント 手話



今回の手話は「病院・健康」

令和5年4月に手話言語条例が制定されました。手話を身近に感じてもらうため、皆さんに毎月、簡単な手話を紹介していきます。 **問合** 障がい福祉課

病院



左手首を右手の親指と4指の指先ではさみ、
(脈)



両手で四角い建物の形を描く。
(建物・ビル)

健康



右手を開いて体をなでるように回し、
(体・身体)



両手こぶしを下に少しおろす。
(生きる・しっかりする)

おめでとう



子どもの笑顔を
募集中！



対象 市内在住の小学校入学前の子ども
(掲載は1回限り)

応募方法 子どもの写真と住所・名前(ふりがな)・生年月日・連絡先・保護者のひとこと(60字以内)を記入し、下記のいずれかで応募

スマホ:二次元コードから

メール:kouhou@city.

izumiotsu.osaka.jp

郵送:〒595-8686

秘書広報課「おおつつ」係

問合 秘書広報課



おおもり ちあき
大森 千誠ちゃん

令和6年6月生

いつもニコニコ

笑ってくれて可愛いよ

これからも家族みんなで

いろんな思い出を作っていこうね



よしもと かいき
吉本 海稀ちゃん

令和6年10月生

いつもニコニコ笑顔の海稀君

毎日たくさんの幸せをありがとう

お姉ちゃんお兄ちゃんと

仲良し兄弟でいてね!!

