



## 情報かわら版

### お知らせ

**市役所からのお知らせ**  
マイナンバーカードに関するお知らせ

マイナンバーカードの交付通知はがきが届いた人で、開庁時に受け取りに来ることができない人は、次の日曜交付窓口をご利用ください。

**日時** 5月25日(日) 午前9時～11時30分

**持物** 交付通知書(はがき)、通知カード、本人確認書類、住民基本台帳カード(お持ちの人のみ)

※本人の来庁が原則です。  
※証明書発行などの通常業務は実施しません。  
※受け取りまで時間を要する場合があります。

**問合せ** 市民課

### マイナンバーカードに関するお知らせ



# 情報かわら版

5月



### 関係機関連絡先(市外局番0725)

市役所	☎ 33・1131
消防本部	☎ 21・0119
市民活動支援センター(おづらざ)	☎ 24・9016
にんじんサロン	☎ 21・6555
総合福祉センター	☎ 23・1390
地域包括支援センター	☎ 21・0294
教育支援センター	☎ 31・4460
図書館(シープラ)	☎ 58・6856
織編館	☎ 31・4455
池上曾根弥生学習館	☎ 20・1841
勤労青少年ホーム	☎ 32・6432
南公民館	☎ 33・1764, ☎ 33・1300
北公民館	☎ 23・0505, ☎ 23・0566
総合体育館	☎ 33・1200
保健センター	☎ 33・8181
地域子育て支援センター	☎ 23・0012
シーパースパーク	☎ 99・8550
市立周産期小児医療センター	☎ 32・5622
泉大津急性期メディカルセンター	☎ 0570・02・1199

### 国民年金のお知らせ

#### 国民年金保険料学生納付特例制度

20歳以上の人は、学生も国民年金に加入し、保険料の納付が必要です。ただし、学生は本人の所得が一定額以下の場合、申請により国民年金保険料の納付が猶予される「学生納付特例制度」があります。

**学生納付特例期間は、将来受け取る年金の受給資格期間には算入されますが、年金額には反映されません。**

**対象** 大学(大学院)、短期大学、高等学校、高等専門学校、特別支援学校、専修学校および各種学校(修業年限1年以上の課程)に在学する学生

**申請** 日本年金機構堺西年金事務所、保険年金課

### 持物 学生証または在学証明書など学生であることを証明できるものと本人確認書類(マイナンバーカード・運転免許証・年金手帳または基礎年金番号通知書など)

電子申請はこちら

電子申請はこちら



### はがき形式の学生納付特例申請書の送付について

学生納付特例制度で令和6年度に保険料の納付を猶予され、令和7年度も引き続き在学予定の人には、4月初旬頃に日本年金機構からはがき形式の学生納付特例申請書が送付されています。同一の学校に在学している人は、必要事項を記入して返送することで令和7年度の申請ができます。この場合、学生証の写しなどの書類の添付は不要です。

なお、令和7年度は学生納付特例制度を利用せず、保険料の納付を希望する場合は堺西年金事務所へ問い合わせてください。

**問合せ** 日本年金機構堺西年金事務所  
☎ 072・243・7900

詳しくはこちら



### 固定資産税・都市計画税の納付について

固定資産税・都市計画税の納税通知書を5月上旬に送付します。期限内に納付をお願いします。口座振替は各納期限日に指定口座から振り替えます。

#### 令和7年度納期限

- 第1期・全期全納：6月2日(月)
  - 第2期：7月31日(木)
  - 第3期：9月30日(火)
  - 第4期：12月1日(月)
- 土地と家屋については、納税通知書に固定資産税の課税対象となる物件を記載した物件明細書を添付していますので、確認してください。

**問合せ** 税務課

### With SDGs!

持続可能なまちづくりに向けて、泉大津市ではSDGsに取り組んでいます。皆さんも、身近なことから始めてみませんか？

※情報かわら版内の With SDGs! も見逃さないで。

#### 今月のアクション

地元の商店から地元産のものを買う



## 税務課からのお知らせ

■原付バイクなどの登録・廃車手続きをオンラインで簡単に！

原付バイク(特定小型原付含む)・小型特殊自動車の登録・廃車手続きが、オンラインで行えるようになりました。

詳しくは  
こちら

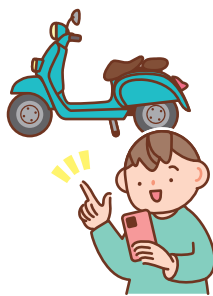

■二輪の小型自動車も車検で納税証明書が不要になります

令和7年4月からは二輪の小型自動車も車検時に必要な軽自動車税の納付情報をオンライン確認できるようになり、原則すべての軽自動車などが車検を受ける際に、納税証明書の提示が不要になります。

■軽自動車税の口座振替後に送付するはがきの廃止

軽自動車税納付確認システム(軽JNKS)に伴い、令和7年度から「軽自動車税(種別

割)領収証書及び納税証明書(継続検査用)」はがきの送付を廃止します。振替結果は、預(貯)金通帳への記帳などでご確認ください。

問合せ 税務課

zeimu@city.izumiotsu.osaka.jp

## 全国一斉情報伝達訓練を実施します

地震・津波や武力攻撃などの非常時に、緊急情報を確実にお伝えするために、市内に設置している防災行政無線を用いた情報伝達訓練を行います。

防災放送アプリ「コスモキャスト」や「電話・ファクス防災情報配信サービス」に登録されている番号にも訓練放送が通知されます(10ページ参照)。防災放送アプリで放送内容を確認することもできます。

日時 5月28日(水)午前11時

問合せ 危機管理課

## 国民健康保険・医療費の一部負担金の減免

震災や風水害、火災などに類する災害で資産に著しい損害を受けたり、事業もしくは

業務の休止、廃止または失業により、収入が減少し、一部負担金(医療機関などにかかったときの自己負担分)の支払いが困難な場合は、申請により減免または徴収猶予が受けられる場合があります。

持物①④のすべて

①②③のいずれか

①保険証、②資格確認書、③資格情報のお知らせとマイナンバーカード

②朱肉を使う印鑑

③医師の意見書

④収入状況等報告書

申請・問合せ 保険年金課

## 毎年5月は消費者月間

消費生活について考えるきっかけづくりとなるようパネル展示を行います。

日時 5月9日(金)～23日(金)(最終日は午後4時まで)

場所 市役所1階ロビー

問合せ 人権くらしの相談課

## 総合計画に関するアンケートにご協力を

第5次泉大津市総合計画では、よりよいまちをめざした

目標を設定し、その達成状況を確認する指標をあらかじめ決めていきます。

その指標の現状値を把握するため市全般に関する市民の意識調査を実施します。

自宅にアンケートが届いた人は、ご協力をお願いします。

対象 16歳以上の市民から無作為に抽出した2000人

問合せ 政策推進課



## 長寿の祝品を贈呈

市では満80歳を迎えられた人に祝品として、金芽米(2kg)、万歩計または杖のいずれか1つを贈呈しています。

対象 満80歳以上で、これまでに祝品を受け取っていない人

申込・問合せ

本人確認書類(運転免許証、保険証など)を持参し、直接高齢介護課

※金芽米は申請日の翌月に自宅へ配送。

## 南部大阪都市計画案の縦覧(府決定)

関係市町村の住民および利害関係人は縦覧期間満了日までに意見書を提出することができます。

▼南部大阪都市計画区域の整備、開発及び保全の方針の変更

期間 5月13日(火)～27日(火)の平日開庁時間

縦覧場所

大阪都市計画局計画推進室計画調整課(大阪市住之江区南港北1-14-16)、都市づくり政策課

意見の提出先・問合せ

大阪都市計画局計画推進室計画調整課

06-6210-9078

## がんばる市民公益活動応援補助金 事業報告会・審査会

補助対象事業

の審査の一環として、令和6年度

交付団体による事業報告会、令和7年度申請団体による事業審査会をオンラインで開催

します(事業報告会・審査会の





様子は、各会終了後、市ホームページに掲載します。

令和6年度交付団体 事業報告会

日時 5月11日(日)午前9時～

令和7年度申請団体 事業審査会

日時 6月15日(日)午前9時～

〈共通事項〉

場所 テクスピア大阪

定員 当日先着40人

問合せ 市民協働推進課

## 木造住宅耐震化促進に係る補助金のお知らせ

木造住宅の耐震化を促進するため、市内の昭和56年5月31日以前に建築された木造住宅について、耐震に係る診断・設計・改修・除却の補助をしています。

制度利用には条件などがありますので、工事を行う前に必ずご相談ください。

・耐震診断補助…限度額5万円  
・耐震設計補助…限度額10万円  
・耐震改修補助(補助限度額が増額されました)…限度額50万円(世帯所得により75万円が限度)  
・空家除却補助…限度額30万円

問合せ 建築住宅課

お知らせ

## LOCAL JAPAN展に遊びに来ませんか？ 大阪・関西万博 入場券プレゼント！

本市が参加する「LOCAL JAPAN展」期間中の入場券(7月29日(火)限定)を抽選で5人にプレゼントします！なお、当選者には後日万博に参加した感想について、アンケートを実施する予定です。

※「LOCAL JAPAN展」の詳細はホームページをご覧ください。



応募期間 5月1日(木)～21日(水)

対象 市内在住の人 応募方法 ウェブ

当選者発表 チケットの発送をもって代えます

注意事項 ・万博IDの登録、チケットIDとの連携が必要  
・他パビリオンへの入場は別途予約が必要な場合あり  
・当選したチケットの転売・譲渡不可

問合せ 政策推進課

ホームページはこちら



## 募集



テクノ講座  
(電気基礎知識)

日時 8月23日(土)・30日(土)

午前9時45分～午後4時30分

場所 府立南大阪高等職業技術専門校

対象 現在働いている人および事業主

定員 申込先着10人

受講料 8200円

申込 5月16日(金)～8月1日(金)に府立南大阪高等職業技術専門校ホームページから

※電気系、情報系などの講座もあります。詳しくはホームページをご覧ください。

問合せ 府立南大阪高等職業技術専門校

TEL 0725・53・3005

ホームページはこちら



## しごと 働くひと 応援コーナー

With SDGs!

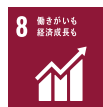

### STOP! 熱中症 クールワークキャンペーン

厚生労働省では、職場における熱中症予防対策を徹底するため、5月から9月まで、「STOP! 熱中症 クールワークキャンペーン」を実施します。

〈重点事項〉

- 暑さ指数(WBGT)の把握とその値に応じた熱中症予防対策を適切に実施する
- 熱中症のおそれのある労働者を早期に見つけ、適切な措置ができるための体制整備などを行う
- 熱中症の発症に影響を及ぼすおそれのある疾病がある人に医師などの意見を踏まえた配慮を行う

問合せ 泉大津労働基準監督署 TEL 0725・27・1211

詳しくはこちら



### 採用選考スタート！ 3Steps 就活フェア ～1st Step合同企業説明会～

業界・企業の選定に悩んでいる人や面接の受け方に不安を持っている人などへの支援の拡充。学生への職業選択機会の拡大。

日時 5月30日(金)午後1時～5時15分

場所 グランフロント大阪

対象 大学(院)、短大、高等専門学校、専修学校などの学生(全学年・留学生含む)と卒業後3年以内の人

問合せ 大阪労働局職業安定課

TEL 06・4790・6300

詳しくはこちら



学習・講座

その他

イベント



申込 番号	区画番号	間口×奥行(m)	永代使用料(円) (管理料を含む)	区画種類
1	1区67-1	0.9×0.8	26万1,300	泉大津区画
2	1区67-2			
3	1区104-2	0.86×1.7	53万700	
4	1区137-2	0.79×1	28万6,700	
5	2区37	1.25×1.2	54万4,500	
6	2区55-1	1.1×1.05	41万9,200	
7	2区283-2	0.76×1.4	38万6,200	
8	5区129	1.2×1.1	47万9,100	
9	7区83-1	0.8×1.5	43万5,600	和泉区画
10	7区83-2			
11	8区25	1.2×1.25	54万4,500	泉大津区画
12	9区250-2	1.25×1.35	61万2,500	
13	9区360	1.1×1.49	59万4,900	
14	9区364	1×2	72万6,000	
15	9区418-1	0.73×1.35	35万7,700	
16	10A区20	0.9×0.9	29万4,000	
17	10A区71			

1㎡単価=36万3,000円(100円未満は切り捨て)

## 春日墓地 使用者募集

対象

泉大津市および和泉市の肥子町、池上町に在住する世帯主で、春日墓地に墓地を持たない人など

申込

申込区画(表参照)を決め、申込用紙(市民課で配布)と必要書類を市民課へ提出。申込後

に区画の変更はできません。申込前に現地で確認してください。

場所

春日町114番地外

申込期間 5月1日(木)～30日

(金)の開庁時

募集数

全17区画(同一区画に複数の申し込みがあれば抽選)

抽選日時・場所

6月16日(月)午前10時

お知らせ

募集

学習・講座

市役所1階101会議室

納付期限

7月17日(木)まで

使用開始日 使用許可書到達日から使用可能

注意事項

石材業者を名乗り、墓地の申し込みを勧誘する事例が増えています。市役所からは斡旋や勧誘などは一切していません。

問合せ 市民課

## 学習・講座



### 認知症サポーター養成講座

無料

認知症を正しく理解するため

に認知症の症状

や認知症の人への接し方を学び

ことができます。

初回受講者には、サポーターの証として「オレンジリング」をお渡しします。

日時 6月17日(火)午後1時

30分～3時

場所 総合福祉センター

対象 本市在住・在勤の中学生

以上でこれまでに本講座を受講したことがない人

定員 先着30人

申込・問合せ 5月16日(金)から

直接または電話で地域包括支援センター

TEL 0725・21・0294



サポーターの証  
オレンジリング

## 南公民館のお知らせ

TEL 0725・33・1764

### 【マイ占い講座】(初級・中級編)(全4回)

悩んだ時、迷った時、タロットカードにアドバイスをもらってみませんか?

占いに興味のある人も一歩踏み出してみよう!

日時 6月の毎週土曜日 午前

10時～11時30分(14日のみ午後1時30分～3時)

対象 市内在住・在勤の人

定員 8人

受講料 400円

持物 筆記用具・ハサミ

申込 5月10日(土)午前9時から

受講料を添えて本人または家族が直接南公民館。受付

開始時に定員を超える場合はその時点で受け付けを終了し、抽選。

【楽しい英会話】会員募集

初級英会話です。あなたも海外へ一歩踏み出してみませんか。

活動日時 火曜日(月3回)

午後7時～8時30分

月会費 2000円

入会金 1000円

無料見学会

5月13日(火)・20日(火)

その他

イベント



**北公民館のお知らせ**  
Tel 0725・23・0505

楽しい美文字講座(全4回)

暮らしに手書きの文字を活かす作品作りを行います。

日時 6月の毎週金曜日 午前10時～午前11時30分

定員 先着8人

受講料 1000円(教材費込)

持物 筆記用具・小筆または筆ペン・下敷き・メモ用紙(お持ちの人は半紙・顔彩・書道用具)

申込開始日 5月15日(木)

■やさしいYoga(ヨガ)(全6回)

呼吸と動きによって筋力と柔軟性を高め、身体



のゆがみを整える効果があります。硬くなった体をヨガでほぐしてみませんか。

日時 6月10日～7月15日の毎週火曜日 午後1時30分～2時30分

定員 先着15人

受講料 500円

持物 ヨガマット・上履き

申込開始日 5月23日(金)

〈共通事項〉

対象 市内在住・在勤の人

申込・問合せ

申込開始日の午前9時から受

講料を添えて直接北公民館

その他



はっぴーウーマン  
応援カレッジ

無料

■スマホの翻訳アプリを学ぼう！

翻訳は、異なる言語や文化をつなぐものです。翻訳アプリの使い方を楽しく学んで、コミュニケーションスキルを上げましょう。



日時 6月5日(木)午後1時30分～2時30分

場所 にんじんサロン

対象 Androidスマート

フォンを持つている人

定員 先着8人

持物 Androidスマート

フォン

一時保育 先着3人(6か月～未就学児。5月23日(金)締切)

申込・問合せ 5月13日(火)午前9時30分から直接または電話

でにんじんサロン

Tel 0725・21・6555

詳しくはこちら



ボランティアサロン  
ハートちゃん

ボランティア活動について気軽に交流できる場です

さわる絵本グループ「そよ

かせ」による、これからの季節に持てるバッグを作成します(全3回)。

希望者には飲み物とお菓子を100円で提供。

日時 5月27日、6月24日、7月22日の各火曜日 午後1時30分～4時

材料費 2500円

持物 糸(生成り・黒)、はさみ(布切り・糸切り)、ものさし、縫い針、待ち針、濃い鉛筆

場所 総合福祉センター

定員 20人

申込・問合せ

社協ボランティアセンター

Tel 0725・23・1393

ぐるっと泉州  
街道めぐりツアー

無料

自転車で巡るデジタルスタン

自転車で地域の魅力を楽しんでいただくツアーです。すべてのスタンプを集めると、アスマイルポイントを進呈します。

日時 5月1日(木)～8月31日(日)

問合せ(社)KIX泉州ツーリズムビューロー

Tel 072・436・3440

詳しくはこちら

救急救命講座

無料

命を守るために学ぼう

心肺蘇生やAEDの使い方、けがの手当てなど、応急手当を習得できる講習。

参加者には、消防署から「普通救命講習修了証」が発行されます。

日時 5月22日(木)午後1時30分～4時30分

場所 消防本部

対象 市内在住・在勤・在学の人

定員 申込先着30人

持物 筆記用具

申込・問合せ

傾聴ボランティア養成講座(全4回)

無料

話し相手に寄り添い、耳を「傾け」お話を「聴く」ボランティアです。

実際に活動している人のお話や、傾聴をロールプレイで体験しながら学びます。

日時 5月26日～6月16日の毎週月曜日 午後2時～4時

場所 総合福祉センター

対象 市内在住の人

定員 20人

申込・問合せ

5月2日(金)～20日(火)(必着)にウェブまたは電話で社協ボランティアセンター

Tel 0725・23・1393

5月2日(金)から電話で社協

ボランティアセンター

申し込みはこちら

傾聴ボランティア養成講座(全4回)

無料

話し相手に寄り添い、耳を「傾け」お話を「聴く」ボラン

ティアです。

実際に活動している人のお話や、傾聴をロールプレイで

体験しながら学びます。

日時 5月26日～6月16日の毎週月曜日 午後2時～4時

場所 総合福祉センター

対象 市内在住の人

定員 20人

申込・問合せ

5月2日(金)から電話で社協

ボランティアセンター

Tel 0725・23・1393

申し込みはこちら

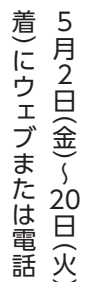
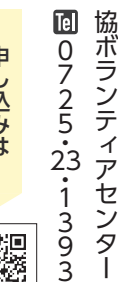
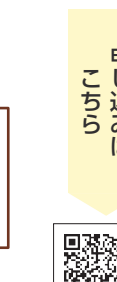



あすとホールのお知らせ  
Tel 0725・20・6778  
※特記のあるもの以外は無料

### ■追悼・川上通夫・島旅展

泉大津にゆかりの深いイ  
ラストレーター故・川上氏が  
生涯をかけて描いた日本の  
島々。

日時 5月6日(振休)～11日  
(日)午前10時～午後6時(最  
終日は4時まで)

### ■朗読「ゴッホの手紙」

ゴッホの絵画、美術史解説  
とともにゴッホの世界観を感  
じてください。

日時 5月18日(日)午後2時  
～4時

入場料 前売1000円、当日  
1500円(大学生以下無料)

定員 事前申込100人(全席  
指定)

### ■第94回あすと歌声サロン

日時 5月25日(日)午後2時～  
定員 事前申込50人

参加費 1000円(お茶付・初  
回のみ歌本代1000円別途)

■小川真先生と親子でスポー  
ツ・サーキットを使って遊ぼう

開催日 5月29日(木)

時間・対象・参加費

①午前10時～10時40分:お座  
りができる2歳児と保護

お知らせ

募集

学習・講座

その他

イベント

者、2000円

②11時～11時40分:2～4歳  
児と保護者、5000円

定員 各10組

### ■和ランチサロン

日時 6月10日(火)午前10時  
30分～午後0時30分

対象 未就学児と保護者

定員 事前予約12組

参加費 3000円(おいしい和  
ランチ・おみやげ付)

### ■泉大津市シルバー展

60歳以上の方のアート作品  
展を開催します。いづれ劣ら  
ぬ力作をぜひ鑑賞ください。

日時 5月31日(土)～6月1日  
(日)午前10時～午後6時(最  
終日は4時まで)

■シルバー展併設ワークショップ  
「水墨画をたのしもう」

初心者でも簡単に描けます。  
日時 6月1日(日)①午前11  
時～②午後1時～

定員 事前予約各回6人



### ■「アカデミー教室」受講生募 集!

入会金無料。受講料3か月  
分前納納。無料体験1人1回  
(要予約)。申し込みは電話ま  
たはあすと公式LINE。見  
学・体験随時受付中!

▼新講座開講「エンジョイ!  
ウクレレ教室」

新講師によるリニユア  
講座です。初心者大歓迎。

通常講座 第2・4木曜日 午  
前10時～11時30分

体験日時

5月8日(木)・22日(木)

受講料 1万1220円(6回・  
3か月分)

▼楽しいコーラス教室  
歌うことが好きな人、誰で  
も気軽に参加できます。新規  
メンバー募集。

講座日時 第2・4火曜日 午  
後1時30分～3時

体験日時

5月13日(火)・27日(火)

受講料 1万1220円(6回  
分・3か月分)

■あすと市民大学・特別回  
▼いきいき凧としたシニアを  
目指してフレイル予防、栄  
養と口腔ケア

講師 中塚由子(栄養士)

講座日時 5月24日(土)午前10

## 関空

## ニュース

<https://www.kansai-airport.or.jp/>



© Kansai Airports SORAYAN

## 「旅博2025 in 梅田」を開催します!

開催日 5月24日(土) 場所 グランフロント大阪

「みつけよう、いきいたい旅」をテーマに、政府観光局や航空会社、旅行会  
社、観光関連団体などが集結。出展ブースや旅行セミナー、ミニPRステ  
ージで、旅の楽しみ方や現地の最新トピックなどのお役立ち情報を紹介し  
ます。皆さまの「いきいたい旅」が見つかるはずですよ



申し込みは  
こちら  
(事前申込優先)



### 献血にご協力を

献血は命を救  
える身近なボラ  
ンティアです。



日時 5月9日(金)午前10時

時正午  
受講料 11000円  
定員 申込先着20人

午後4時30分(正午～午後  
1時は休憩)  
場所 コノミヤ泉大津店  
問合 献血推進協議会  
Tel 0725・23・1393

5月・6月は  
「赤十字運動月間」です

日本赤十字社が行っている  
災害救護、国際救援、地域医



浜街道まつりに  
遊びに来たよ！

9

■木曜大学予科(当館学芸員による講義を開催)

弥生文化博物館のお知らせ  
Tel 0725・46・2162

問合 大阪民事調停協会  
Tel 06・6363・3091

①5月28日(水)午後1時～3時、和泉シティプラザ(和泉市いぶき野5-4-7)  
②6月25日(水)午後1時～3時、浪切ホール(岸和田市港緑町1-1)

日時・場所  
土地や建物、金銭貸借、交通事故、近隣関係などの民事上のもめごとに関し、調停手続の利用について相談に応じます。

民事調停委員による無料民事調停手続相談会

問合 日赤泉大津市地区事務局  
Tel 0725・23・1393

療、血液事業などの各種活動は、毎年皆さんからご協力いただいている活動資金で賄われています。  
赤十字活動が継続して行えるようご協力をお願いします。

日時 5月1日(木)・15日(木) 午後2時30分～4時  
■こどもファーストデイ「みんないっしょに考古楽！」  
日時 5月17日(土) 午後2時～3時30分  
■やよいミュージアムコンサート  
日時 5月18日(日) 午後2時～3時30分  
〈共通事項〉  
入館料 一般430円、65歳以上・高大生330円

布団丸洗い  
乾燥サービス

無料

対象者が使用している掛布団・敷布団各1枚をクリーニングします。

対象 介護保険制度における要介護度4・5で常時寝たきりの人または重度の身体障がい者で常時寝たきりの人  
定員 先着10人  
持物 介護保険被保険者証または、身体障がい者手帳と印鑑  
申込・問合 5月7日(水)～14日(水)に直接社会福祉協議会(総合福祉センター内)  
※電話申し込み不可  
問合 社会福祉協議会  
Tel 0725・23・1393

## 泉大津市をきれいにしませんか？

5月30日は「ごみゼロの日」です。この日に合わせ、まちをみんなできれいにする市内一斉清掃を行います。

6月1日(日)ごみゼロ大作戦

きれいにしよう！いずみおおつ

いつもの散歩道や通勤路、普段遊びに行く公園などのごみを拾いませんか。ほんの少しの時間、みんなでごみを拾うだけで、私たちのまちがきれいになります。気軽に参加してみませんか。

日時 6月1日(日) 午前8時から2時間程度(雨天中止)

清掃場所 私有地以外の公共の場所および側溝。

清掃用具は各自で用意。

団体…事前に申込書を提出。ごみ袋と土砂回収用の土のう袋、実施要領を配布。

個人…専用のボランティア袋を配布。

申込・問合 5月23日(金)までに直接環境課

詳しくはこちら



## 港湾クリーンキャンペーン

日時 6月1日(日) 午前8時～10時(雨天中止)

清掃・集合場所

- 小松ふ頭の清掃…小松緑道広場
- 汐見ふ頭の清掃…汐見港湾労働者福祉センター
- 助松ふ頭の清掃…助松ふ頭港湾労働者福祉会館

※参加は3か所のいずれでもかまいません。直接集合場所へお越しください(清掃用具は市で用意します)。

問合 地域経済課



## イベント

泉州の味力 EXPO

～食でつながる笑顔の輪～

泉州の食をいっぱい食べよう！

日時 6月1日(日) 午前10時～午後5時

場所 りんくうアイスパーク

問合 泉州地域青年会議所  
合同例会プロジェクトチーム



陸上自衛隊信太山駐屯地  
創立68周年記念行事

観閲行進、訓練・装備品展示、体験搭乗、ちびっ子レンジャー体験など。

日時 6月1日(日)

午前8時30分～午後3時30分

場所・問合 陸上自衛隊  
信太山駐屯地  
(広報室)

Tel 0725・41・0090



第19回 プレミアムコンサート

ソプラノ、ハープ、バイオリン、ピアノの演奏が楽しめるコンサートです。

日時 6月6日(金) 午後2時開演

場所 イーズホール  
(東雲町10-11E'Sビル3階)

チケット 1,200円

問合・チケットの購入

電話で泉大津市音楽家協会

Tel 080・6124・2615

お知らせ

募集

学習・講座

その他

イベント

## Information

▶ 住宅用火災警報器の相談は  
泉大津市消防署へ！

泉大津市消防署予防係

☎ 0725・33・4482



▶ 広報紙が届かない世帯の人は、  
秘書広報課へご連絡いただく  
か、右の申し込み  
フォームからお申  
し込みください。

☎ 秘書広報課



## 6月の資源ごみ収集日

「混ぜればごみ、分ければ資源」

可燃ごみ 収集曜日	カン・ビン・ せとものなど	古紙類	ペットボトル・ 容器包装プラスチック
月・木コース	4日(水)、18日(水)	11日(水)、25日(水)	毎週金曜日
火・金コース	4日(水)、18日(水)	11日(水)、25日(水)	毎週木曜日
水・土コース	3日(火)、17日(火)	10日(火)、24日(火)	毎週月曜日

粗大ごみの収集(有料制)をご希望の人は、**粗大ごみ電話申込センター**へ  
電話もしくはインターネットでお申し込みください。

☎ 0800・123・5300(通話料無料)・☎ 0725・23・8522(携帯)

Fax 0800・500・5300(主に聴覚障がい者などが対象)



### ごみ減量に向けたスローガン「プロジェクト!! G-50 ジーゴジュウ」

R7年3月分

可燃ごみ量 748t  
1人あたりの一日の可燃ごみ量  
332.6g(目標347.1g)  
目標を14.5g上回りました。

食材などは必要なものを必要  
なだけ買い、食品ロスを減らし  
ましょう。



## 市で行っている市民相談一覧(無料)

※市外局番 0725

休館日や相談員の都合などにより、休みの場合  
がありますので、事前にお問い合わせください。

**専門相談【要予約】 予約専用電話 ☎ 0725・23・4400**

**場所** 市役所1階 市民相談室

**予約方法** 各種相談日の週初めの月曜日(祝日・振休の場合は火曜日)に午前9時～電話受付

<b>法律相談※</b>	第2・4火曜日(5/13・27)・毎週木曜日 午後1時～5時	<b>不動産相談</b>	第2・4金曜日(5/9・23) 午後1時～3時
<b>司法書士相談</b>	第1金曜日(5/2) 午後1時～3時	<b>土地家屋調査士相談</b>	第3金曜日(5/16) 午後1時～3時
<b>税務相談</b>	第2水曜日(5/14) 午後1時～4時	<b>特設人権相談 (人権擁護委員)</b>	第4水曜日(5/28) 午後2時～4時
<b>行政書士相談</b>	偶数月第1水曜日(6/4) 午後1時～3時	<b>特設労働相談</b>	第3火曜日(5/20) 午後1時～3時
<b>行政相談</b>	奇数月第1水曜日(5/7) 午後1時～3時		

※法律相談については、1人1つの案件につき、1回限りの利用です。

<b>市民生活応援窓口</b>	☎ 33・9254	月～金曜日 午前8時45分～午後5時15分	市役所1階市民生活応援窓口
<b>消費生活相談</b>	☎ 33・1131	月～金曜日 午後1時～4時	市役所1階消費生活センター
<b>高齢者総合相談</b>	☎ 21・0294	月～金曜日 午前9時～午後5時15分	地域包括支援センター
<b>心配ごと相談</b>	☎ 21・9871	火曜日 午後1時30分～3時30分	総合福祉センター
<b>教育相談</b>	☎ 31・4460	月～金曜日 午前9時～午後5時	教育支援センター 心の相談ホットライン(☎ 26・0005)
<b>防火相談</b>	☎ 33・4482	毎日 午前9時～午後5時	消防本部予防課(直通)
<b>福祉なんでも相談【要予約】</b>	☎ 21・0294	第2金曜日(5/9) 午後3時～5時 第4金曜日(5/23) 午後1時～3時	地域包括支援センター
<b>一般相談、交通事故相談、 犯罪被害者相談</b>		月～金曜日 午前10時～午後4時30分	市役所1階市民相談室
<b>人権相談、女性相談、労働相談 就労相談【要予約】</b>	☎ 33・1131	月～金曜日 午前9時～午後5時	市役所4階人権くらしの相談課
<b>カウンセラーによる 女性相談【要予約】</b>		第1火曜日(5月は祝日のため相談なし)・ 第3水曜日(5/21) 午後1時～4時	市役所1階市民相談室
<b>子育て相談 (児童家庭相談、ひとり親家庭相談)</b>	☎ 33・1131	月～金曜日 午前8時45分～午後5時15分	市役所1階子育て応援課

## 今月の納税・納付

● 固定資産税・都市計画税 …………… 第1期分  
● 軽自動車税 …………… 6月2日納期分

● 介護保険料(普通徴収) …………… 5月分

# いずみおおつのキラリ★

このコーナーでは、泉大津市のキラリと輝く  
人材やさまざまな活動を紹介します。



## ★ 教育委員会表彰 表彰者が決定しました

団体表彰	おーえー くらぶ OA CLUB(ソフトボール)	おづ ちゅうがっこう ほうそうぶ 小津中学校 放送部(放送)
------	-----------------------------	-----------------------------------

※敬称略

個人表彰		
ハンドボール	みつい かのん さとう もか 三井 花音、佐藤 萌香、 堀田 三夢	野 球 かぬこ かない ゆうま おおうち ともし 金子 楓、金井 悠真、大内 友喜、 やまだ こうすけ やまなか のぞみ 山田 航輔、山中 望夢、 やまなか きせき いそ くらま ほりべ だいき 山中 希星輝、磯 空舞、堀邊 大輝
軟式野球	なかつき あや 中達 彩	空 手 やすだ ろうく きしべ ゆづと おかだ おゆき 安田 瑠来、岸部 夕稀斗、岡田 歩輝、 きしべ れんと はしもと ぼりれ やすだ にこる 岸部 蓮斗、橋本 誉、安田 笑瑠
ボクシング	なかつかき いっせい 中務 一星	ダンス つきもと ひな なら かいで はまだ かりん 着本 陽菜、奈良 花奏、濱田 花凛、 かぬこ なざと おかだ ななみ 金子 凪翔、岡田 七海
バトントワリング	なかむら かは 中村 楓華	柔 道 いはら みさと ひがしむき そうた わらお ななえ 井原 稔仁、東向 漱太、村尾 奈々江
ソフトボール	やまもと もか 山本 百華	ホッケー おおた あか もりた みずき うらた かな 太田 茜、森田 瑞季、浦田 果菜
アメリカンフットボール	のむら こうせい 野村 晃誠	新体操 さくらざわ はすみ とこずみ かなな 櫻澤 蓮実、常住 加留奈
中学生の主張	きたずみ ひなた ながみね かほ 北隅 ひなた、長嶺 佳歩、 もりさき はなこ 森崎 春奈子	剣 道 ひろなが そうすけ にかみ つぐみ 廣永 颯介、二上 愛実
調べる学習	きしわき かなえ 岸脇 叶依	

砲丸投げ	にし とくま 西 徳真
絵 画	ただだ なおこ 高田 直子
放 送	もりさき はなこ 森崎 春奈子
サッカー	もりおか ゆうだい 森岡 悠大
日本拳法	おおた けんた 太田 賢太
書 道	つもり そうと 津守 笙人
学校医	としな じゅん はまもと かずとし 新沼らに れいこ 年名 淳、濱本 和俊、油谷 令尹子、 おきもと としあき こにし やすぞう 沖本 俊明、小西 康三

ホームページは  
こちら



## 今月の ワンポイント 手話



今回の手話は「市役所」

問合 障がい福祉課



①指文字の「シ」を表し、



②左手のひらに右ひじを置き、右手の指先を伸ばして前後に振り、



③右手全指を曲げ、指を下に向けて軽く下ろす。

## ええでーす! おおつっこ



子どもの笑顔を  
募集中!



対象 市内在住の小学校入学前の子ども  
(掲載は1回限り)

応募方法 子どもの写真と住所・名前(ふりが  
な)・生年月日・連絡先・保護者のひとこと(60  
字以内)を記入し、下記のいずれかで応募

スマホ:二次元コードから

メール:kouhou@city.

izumiotsu.osaka.jp

郵送:〒595-8686

秘書広報課「おおつっこ」係

問合 秘書広報課



だいら とうき  
大良 十喜ちゃん

令和6年4月生

予定日に生まれてくれた十喜!

ママとパパと

お兄ちゃんと4人家族!

仲良く元気に過ごそうね!!



ひじわら せら  
藤原 星来ちゃん

令和6年8月生

毎日ニコニコ笑ってくれる星来♡

ママもパパもせらの笑顔で癒され

てるよ〜!これからも、たくさん

お出かけしようね だいすき♡

