



情報 かわら版

4月



関係機関連絡先(市外局番0725)

市役所	☎ 33・1131
消防本部	☎ 21・0119
市民活動支援センター (おづぷらざ)	☎ 24・9016
にんじんサロン	☎ 21・6555
総合福祉センター	☎ 23・1390
地域包括支援センター	☎ 21・0294
教育支援センター	☎ 31・4460
図書館(シーブラ)	☎ 58・6856
織編館	☎ 31・4455
池上曾根弥生学習館	☎ 20・1841
勤労青少年ホーム	☎ 32・6432
南公民館	☎ 33・1764、☎ 33・1300
北公民館	☎ 23・0505、☎ 23・0566
総合体育館	☎ 33・1200
保健センター	☎ 33・8181
地域子育て支援センター	☎ 23・0012
シーパspark	☎ 99・8550
市立周産期 小児医療センター	☎ 32・5622
泉大津急性期メディカルセンター	☎ 0570・02・1199

With SDGs!

持続可能なまちづくりに向けて、
泉大津市ではSDGsに取り組んで
います。皆さんも、身近なことから
始めてみませんか？

※情報かわら版内の With SDGs!
も見逃さないで。

今月のアクション

まちの防災活動に参加する



市役所から のお知らせ



市民課からのお知らせ

住民票の異動について

引っ越しの際には住民票の異動届を忘れずに

引っ越しで住所を移した人は、住民票異動の届出が必要です。引っ越し後に行政サービスを確実に受けるため、速やかに届け出てください。

〈他の市区町村に転出・転入する場合〉

①引っ越し前の市区町村で転出前に転出届を提出して転出証明書を受け取る。

②引っ越し先の市区町村へ転入した日から14日以内に転入届を提出する。

〈泉大津市内で転居する場合〉

転居した日から14日以内に転居届を提出する。

〔特例〕同一世帯員以外の人が必要となる場合は、委任状が必要です。

▼転入 窓口に来た人の本人確認書類、転出証明書、国民年金1号加入者の人は年金手帳、マイナンバーカード・住民基本台帳カード(お持ちの人)

▼転出・転居 窓口に来た人の本人確認書類、健康保険証(国保加入の人)、マイナンバーカード・住民基本台帳カード(お持ちの人)

変更について

マイナンバーカードの住所変更について

住所を移した人は、住民票の住所の変更手続きとあわせて、カードの住所変更の届出を行ってください(カード内のデータ更新のため、暗証番号の入力が必要です)。

異動受付窓口の混雑について

4月上旬および5月連休明けは住所異動のための窓口が混み合い、平常より長くお待ちたせる場合があります。

市民課窓口の混雑状況を確認できます

本市ホームページの役割立ち情報内「市民課窓口混雑状況はこちら」から市民課窓口の待ち人数や、呼び出し状況を確認することができます。

問合せ 市民課

ホームページ
はこちら



国民年金のお知らせ

令和7年度の国民年金保険料は、1か月1万7510円です。

納付には前納による割引制度があります。

保険料の納付が困難なときは保険料の免除制度を利用できます。申請できる期間は、申請時点の2年1か月前までです。また、失業や災害などを理由とした免除申請により、保険料の納付が免除または猶予になる特例免除があります。

学生の場合は学生納付特例があります。

申請 堺西年金事務所または保険年金課の窓口、マイナポータルからの電子申請

必要書類

・本人確認書類(マイナンバーカード、運転免許証、年金手帳または基礎年金番号通知書など)

・失業が理由の場合は、失業したことが確認できるもの(雇用保険受給資格者証や離職票など)

・学生納付特例申請の場合は、学生証や在学証明書など

注意事項

・保険料を未納のままにしておくと、将来の年金(老齢年金や障害年金などが受け取れない場合があります)。

・申請期間に対応する前年所得で判定されます。ただし、世帯主・配偶者に一定以上の所得があるときは、免除が認められない場合があります。

・免除承認期間があると、将来受け取る老齢基礎年金の受給額が少なくなります。そのため、免除等承認月から10年以内であれば、後から保険料を納めることができる追納制度があります。

問合せ 日本年金機構堺西年金事務所 ☎ 072・2437900、保険年金課

ホームページ
はこちら







泉大津市教育支援センター 移転のお知らせ

子どもの成長・発達などの相談や、教育上のさまざまな悩みの相談ができる泉大津市教育支援センターは、4月1日(火)に移転します。

移転先住所 東雲町9-54

電話相談 随時

来所相談

4月7日(月)から要電話予約

問合

泉大津市教育支援センター

TEL 0725・31・4460



暮らしやすい 地域づくり推進事業

市内で協力事業所が広がっています



障がいのある人や高齢者、ベビーカーを利用する人などがお店などを利用しやすいよう、店舗などの事業所に、合理的配慮の

提供やバリアフリー化の物品購入や工事にかかる費用助成を上限額まで10割補助します。購入・工事後の申請はできません。詳しくは市ホームページをご覧ください。

問合 障がい福祉課

ホームページはこちら



総合福祉センターの利用再開について

総合福祉センターの大規模改修は、会議室などの改修が完了したので、4月1日(火)から利用を再開します。当初の予定より遅れたことにつきましてお詫びいたします。

問合 福祉政策課

生き物との関わり方について

飼う前によく考えよう！
外来生物編

外来生物が野外で繁殖すると、従来の生態系や人の生活環境に悪影響をおよぼすことがあります。特に被害が大きい「特定外来生物」は、飼育や運

搬、野外に放つことなどが原則禁止されています。飼い主は、適正に管理してください。

■マナーを守って仲よく共存できるまちづくりを！

～犬・猫編～

ペット(犬・猫)のフン・尿の苦情や鳴き声の相談が増えています。ペットを散歩する場合は、家で排せつを済ませてから出かけるように心がけましょう。猫は、交通事故や感染症などのトラブルを避けるため、飼育環境を整え室内で飼いましょ。

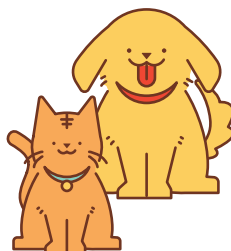

■ごみ出しの工夫をしよう！

～カラス編～

カラスがごみ袋を食い散らかすことが多く見受けられます。人間が出す生ごみをエサにするため集まってきます。ごみを出す際は次の対策をしましょう。

- ①ごみは収集日当日の朝に出す。
- ②エサとなる生ごみは新聞紙

7月から泉大津駅周辺で路上喫煙が禁止されます

令和7年7月から「市民等の身体および財産への被害の防止」「健康への影響の抑制」「たばこの吸い殻投棄の防止」を目的に、泉大津市路上喫煙の防止に関する条例が施行されます。

条例により、路上喫煙禁止区域では路上での喫煙が禁止となります。喫煙者とは非喫煙者がともに快適に暮らすことができるよう、ご協力をお願いします。

対象エリア 南海泉大津駅周辺

問合 環境課

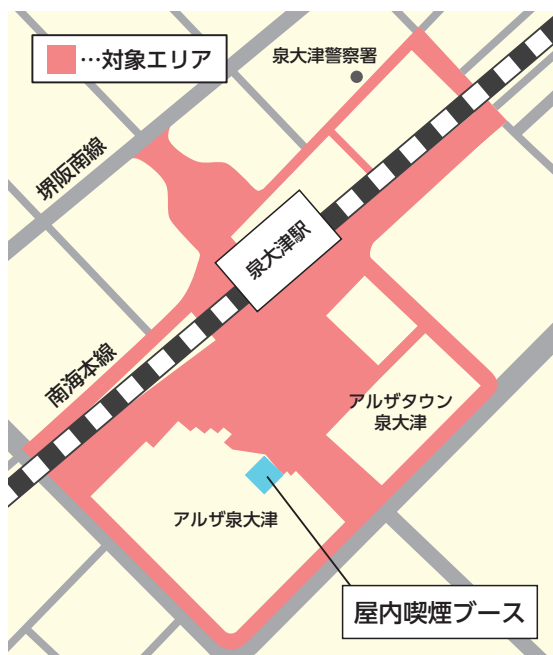



お知らせ

4月は、進学・就職などで若者の生活環境が大きく変わり、性的被害に遭うリスクが高まる時期です。モデルやアイドルなどのスカウトを装ったり、高収入アルバイトへの応募をきっかけに性的な行為を強要されたり、望まない、同意していない写真や動画の撮影をされるなど、若者が性的被害を受ける問題が発生しています。同意のない性的な行為は性暴力です。

このような被害に遭わないことが最も大切ですが、万が一被害に遭ってしまった場合、安心して相談できる窓口があります。ひとりで抱え込まず、困った時は迷わず相談してください。

性暴力被害予防月間

4月は、進学・就職などで若者の生活環境が大きく変わり、性的被害に遭うリスクが高まる時期です。モデルやアイドルなどのスカウトを装ったり、高収入アルバイトへの応募をきっかけに性的な行為を強要されたり、望まない、同意していない写真や動画の撮影をされるなど、若者が性的被害を受ける問題が発生しています。同意のない性的な行為は性暴力です。

このような被害に遭わないことが最も大切ですが、万が一被害に遭ってしまった場合、安心して相談できる窓口があります。ひとりで抱え込まず、困った時は迷わず相談してください。



などで包む。

③食品のムダや食べ残しを減らし、生ごみを減らす。

④鳥除けネットやふた付きのポリ容器などを活用する。

問合 環境課

募集

合、安心して相談できる窓口があります。ひとりで抱え込まず、困った時は迷わず相談してください。

性犯罪・性暴力被害相談窓口

性犯罪・性暴力被害者のためのワンストップ支援センター(内閣府)

#8891(24時間)

性犯罪被害相談電話(警察)

#8103(24時間)

女性の権利ホットライン

☎0570・070・810

月～金曜日 午前8時30分～午後5時15分

法テラス・犯罪被害者支援ダイヤル

☎0120・079714

月～金曜日 午前9時～午後9時、土曜日 午前9時～午後5時

問合 人権くらしの相談課

内閣府ホームページ

QRコード

募集

浜街道まつりボランティア募集!

泉大津の歴史的な町並み保全を目的とした「浜街道まつり」にスタッフとして参加しませんか。

※詳細は当日実行委員から説明します。

日時 5月25日(日)

集合 午前8時30分

解散 午後4時30分ごろ

場所 浜街道周辺地域(神明町・本町・東港町)

募集人数 若干名

募集期間 4月1日(火)～14日(月)

交通費など 一律2000円支給。昼食は用意します。

申込・問合 ウェブまたは都市づくり政策課 浜街道まつり実行委員会事務局

申し込みはこちら

QRコード



全を目的とした「浜街道まつり」にスタッフとして参加しませんか。

※詳細は当日実行委員から説明します。

日時 5月25日(日)

集合 午前8時30分

解散 午後4時30分ごろ

場所 浜街道周辺地域(神明町・本町・東港町)

募集人数 若干名

募集期間 4月1日(火)～14日(月)

交通費など 一律2000円支給。昼食は用意します。

申込・問合 ウェブまたは都市づくり政策課 浜街道まつり実行委員会事務局

申し込みはこちら

QRコード

学習・講座

こどもの居場所を支援します!

「こどもの居場所」とは、子どもたちが放課後などに食事提供や学習支援を通して、人とのつながりを感じ、安心して過ごせる場所です。

市では、こどもの居場所が広がるよう、地域の皆さんの取り組みに補助金を交付して応援しています。

補助対象事業

食事を子どもたちに提供する事業、学習指導および相談などに関する事業、子どもが集い交流する場の提供および交流の促進に関する事業など

対象

食事提供や学習支援など、「こどもの居場所」を毎月1回程度以上かつ1年以上継続して実施できる見込みがあること

対象経費

①食料費、②会場使用料、③消耗品費、④教材費、⑤ボランティアに係る人件費、⑥ボランティア保険料など

補助金額

事業開始経費(初年度のみ。上限10万円)、運営費(年間上限24万円)

11 住み続けられるまちづくりを

その他

府営住宅総合募集

新婚・子育て世帯向けや一般世帯向け、福祉世帯向けなどの応募区分ごとに府営住宅の入居者を募集します。

申込期間

4月1日(火)～15日(火)

申込書記布場所

建築住宅課、大阪府営住宅堺東管理センターなど

申込方法 郵送(当日消印有効)またはウェブ

※収入基準などの申込資格を満たしている必要があります。

問合 大阪府営住宅堺東管理センター

☎072・221・1083

詳しくはこちら

QRコード

詳しくはこちら

QRコード

イベント



シルバー展 出品作品募集!

無料

60歳以上の人の
アート作品展で
す。



開催日時

5月31日(土)～6月1日(日)
午前10時～午後6時(ただし
6月1日は午後4時まで)

場所 あすとホール

出品対象 満60歳以上

■部門および作品の寸法

・洋画・日本画:50号以内

・書:半切以内(表装作品で、
仮巻は不可)

・写真:カラーは四ツ切以上、
白黒は半切以上でどちらも全
紙まで(パネル張または額装)

・工芸:立体の場合一辺が30cm
以内、平面の場合1m以内

※1人1部門、1作品まで

作品搬入 5月30日(金)午後1

時～6時

作品搬出 6月1日(日)午後4
時～7時(時間厳守)

申込 5月9日(金)までにあす
とホールに備え付けの出品申
込書、または①住所、②氏名、
③年齢、④電話番号、⑤部門、
⑥サイズ、⑦題名を次の方法
であすとホールへ提出(電話
申込不可)

郵送 〒595-0015 二田

町1-13-4

Fax 0725-206779

問合せ 生涯学習課



第43回

泉大津市民音楽祭

無料

出演団体募集!

音楽好きの市民が大集結。
年に一度の祭典で、仲間と一
緒に合唱や合奏を楽しみませ
んか。

開催日時 8月24日(日)

場所 テクスピア大阪

出演時間 1グループ約10分

対象

・泉大津市に在住・在学・在勤
の人を1人以上含む3人以
上の音楽グループ

・会議(5～9月(8月を除く)
第3水曜日を予定)への出席
および音楽祭当日の運営補
助ができる

申込・問合せ

4月25日(金)必着で①団体
名、代表者の②名前③電話番

号・④住所、⑤メンバー数⑥

音楽ジャンルを次のいずれか

で生涯学習課へ提出

学習課「市民音楽祭」係

Fax 0725-330670

syougaiakusysuu@city.

zumiotu.osaka.jp



墓地使用者募集

■公園墓地(随時募集・月末締
め切り)

場所 板原町

対象

・市に3年以上住所を有する人
・市に1年以上住所を有し、直
系2親等以内の親族または
申込者の配偶者の父母の焼
骨があつて、墓地のない人
・忠岡町に2年以上居住し、焼
骨があつて、墓地のない人

募集数

泉大津市区画20区画、忠岡町
区画4区画(同一区画に複数
の申し込みがあれば抽選)

永代使用料 56万円

管理料 1万3000円(5年

分一括前納)

区画面積 1.76㎡(間口1.1m

×奥行き1.6m、巻石含む)

永代使用料・管理料の納付

申込月の翌月上旬に、月末を

納期限とする納付書を発送

使用開始時期 納付確認後、郵送

で使用許可証を送付。到達日

から使用可能

申込 申込区画を決め、市民課

で配布する申込用紙と必要書

類を提出(申込後に区画の変

更はできません。申込前に必

ず現地で確認してください)

■春日墓地

申込期間

5月1日(木)～30日(金)。詳

細は、5月号に掲載

問合せ 市民課

泉大津市

みんなの居場所づくり

実施事業者募集

市では、孤独・孤
立に悩む人や高齢
者、障がい者など



を誰ひとり取り残さない社会
をめざし、人と人との交流を
目的とした多様なつながりの
場となる居場所づくりを推進
するため、「みんなの居場所づ
くり事業」を実施しています。
事業実施者には要綱に基づ
き補助金を交付します。応募
資格、事業の審査方法などは
ホームページでご確認ください。
い。

対象となる事業

市内で月1回程度以上の割合
で年間を通じて行う事業で、
次に掲げるすべての事業を含
む居場所づくり

①市内で、誰もが気軽に集い、
高齢者、障がい者、世代間の
交流等ができる場を提供す
る事業

②孤独・孤立に悩む人が社会
とのつながりを回復する支
援につなげる事業

③福祉専門職を配置し、または
これらの人と連携した生活
相談などを行い、適切な支援

関係機関へつなげる事業

④軽食などを提供する事業

補助金 1団体につき、補助対
象経費のうち初期経費上限額
10万円と運営経費上限額36万
円の合計額

申込・問合せ 4月10日(木)まで



に直接福祉政策課

ホームページ
はこちら



学習・講座



日本語
よみかき教室

無料

開講日時
毎週火曜日
午後1時～3時



対象 15歳以上で本市に住んで
いるか、本市で働いており、
日本語で日常会話はできるけ
れど、何らかの理由で日本語
読み書きの習得がでなかつ
た人(国籍は問いません)

定員 10人
持物 筆記用具
申込 毎週火曜日午後1時～
3時に本人が直接、南公民館
問合 生涯学習課または南公民館

歴史ごぼれ話

テーマ「百舌鳥古墳群と倭の
五王」

日時 4月19日(土)午前10時
～正午

場所 テクスピア大阪

定員 当日先着60人

参加費 500円(当日支払い)

問合 都市づくり政策課

詳しくは
こちら



北公民館のお知らせ

☎0725・23・0505

※特記のあるもの以外は無料

■はじめてエアロ&らくらく
ストレッチ(全6回)

脳に刺激を与
え、けがの予防に
もつながらる講座
です。



日時 5月7日～6月11日の
毎週水曜日 午後1時～2時

対象 市内在住・在勤の人

定員 先着20人

受講料 500円

持物 ヨガマットまたはバス
タオル

申込開始日 4月18日(金)午前
9時から受講料を添えて直接
北公民館

卓球教室

初めての人も、講師が基
礎から指導します。

日時 毎月第2土曜日(10月の
み第1土曜日)(8月・3月は
休み)の午前9時30分～正午

対象 市内の小・中学生

持物 ラケット(貸し出し可)・
上靴

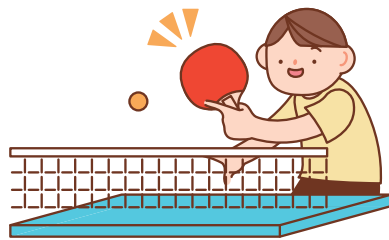

手話講座(全40回)

初心者向け 入門・基礎課程
規定数以上受講した人に
は、修了証を発行します。

日時 5月10日～令和8年3
月21日の毎週土曜日

午後1時30分～3時30分

事前説明会

4月26日(土)午後1時30分～
2時30分

場所 いずれも北公民館

対象 市内在住・在勤・在学で、
全講座受講可能な人

定員 先着15人

受講料

テキスト代3300円(事前
説明会にて支払い)

申込・問合 4月7日(月)～25日
(金)に申込用紙(障がい福祉
課で配布)に必要事項を記入
し、障がい福祉課へ持参

☎0725・33・7780

手話でコミュニケー
ション講座(全10回)

無料

日時 5月～令和8年3月(8
月を除く)の第2火曜日

午後7時～9時

場所 市役所

対象 手話奉仕員養成講座入
門・基礎を修了した人で、日常
生活の場面において聴覚障が
い者と手話で会話ができるこ
とをめざす人(他自治体での
修了も可)

定員

20人(多数の場合は選考)

持物 「手話を学ぼう、手話で
話そう」のテキスト

申込・問合 4月1日(火)～30日
(水)に、必要事項を記入した
申込用紙(障がい福祉課で配
布)と、修了証の写しを障がい
福祉課へ持参または郵送

#おづみんを探そう! 紙面のどこかにスペシャルおづみんが隠れています!



広報いずみおおつの毎号の表紙に、季節の
姿に変身したおづみんが登場しているのを
知っていますか?

紙面のどこかに、表紙と同じスペシャルお
づみんが隠れているから、探してみてね。答え
はおづみんXでお知らせします。

〈ヒント〉

今月は「タンポポおづみん」
が登場!「タンポポおづみん」
は、「いずみおおつ子育てガイ
ドブック」が気になるみたい。

WANTED



おづみんX @ozuminofficial



南公民館のお知らせ

Tel 0725・33・1764

①シニアのためのダンスレッスン(全5回)

大阪・関西万博公式テーマソングを踊ろう!

日時 5月18日～6月15日の毎週日曜日 午前10時～11時
対象 60歳以上
定員 10人
受講料 500円

申込期間

4月6日(日)～5月11日(日)

②楽しい韓国語(全10回)

ハングル文字の読み書きから簡単な基礎会話まで学びます。

日時 5月13日～7月15日の毎週火曜日 午前10時30分～正午
対象 最初の4回までの授業に必ず出席できる人
定員 12人
受講料 2810円(教材費込)

申込期間 4月8日(火)～5月7日(水)

③寄せ植え教室～秋まで楽しむ事ができます～

日時 5月28日(水)午前10時～11時
定員 12人
受講料 1600円(材料費込)

申込期間

4月9日(水)～5月14日(水)

④初心者歓迎 和気あいあい大人の卓球(全10回)

日時 4月～令和8年3月(6月・1月除く)の第4土曜日から第5土曜日の第4土曜日の午前10時～11時30分
定員 10人
受講料 500円その他 ラケットの貸し出し可
申込期間 4月5日(土)～19日(土)

①～④共通

場所 南公民館

対象 市内在住・在勤の人

申込 各申込期間の初日午前9時から、受講料を添えて本人または家族が直接南公民館。ただし、定員に満たない場合のみ、申込開始日翌日から電話でも受け付けます。受付開始時に定員を超える場合はその時点で受け付けを終了し、抽選。



■卓球教室(事前申込不要)

実施日 4月～令和8年3月(6月・1月除く)の第3土曜日 午前9時30分～正午

対象 小・中学生
持物 上靴・ラケット(ラケット貸し出し可)■子どもバレエ 会員募集・見学会
柔軟性や全身を使った豊かな表現力を養います。見学体験 毎週金曜日 午後5時以降(要事前連絡)
対象 未就学児・小学生・午後5時～中学生・午後6時～
月会費 3000円

その他



手話講習会

初心者向け(全40回)

日時 5月7日～令和8年3月4日の毎週水曜日 午後6時45分～8時45分
場所 総合福祉センター対象 次のすべてに当てはまる人
・市内在住・在勤・在学
・全講座受講可能
・手話動画視聴システムに登録し、インターネットを通じて自宅学習ができる。また、登録説明会(4月30日(水)午後7時～)に出席できる
定員 先着20人
受講料 テキスト代:3300円、動画視聴通信料:1000円
申込・問合せ 4月7日(月)から

録し、インターネットを通じて自宅学習ができる。また、登録説明会(4月30日(水)午後7時～)に出席できる

定員 先着20人

受講料 テキスト代:3300円、動画視聴通信料:1000円

申込・問合せ 4月7日(月)から総合福祉センター窓口または電話
Tel 0725・23・1390音訳・朗読ボランティア
音訳・朗読ボランティアは、視覚障がい者のために広報いずみおつなどの音訳CD、書籍の朗読CDを作成し提供します。その活動に活かすため発音、発声、滑舌、アクセントなど朗読の方法も学びます。音訳・朗読ボランティア
受講生募集(全10回)

音訳・朗読ボランティアは、視覚障がい者のために広報いずみおつなどの音訳CD、書籍の朗読CDを作成し提供します。その活動に活かすため発音、発声、滑舌、アクセントなど朗読の方法も学びます。

日時 5月2日～11月7日の第1・3金曜日 午後1時30分～3時30分
場所 総合福祉センター
対象 市内在住の人
定員 先着20人
申込・問合せ 4月7日(月)から

直接または電話で総合福祉センター

Tel 0725・23・1390

宝くじ助成金で
防災資機材を整備泉大津市自主防災組織連絡協議会は、(一財)自治総合センターによる宝くじの社会貢献広報事業として、宝くじの受託事業収入を財源として実施している「コミュニティ助成事業」を活用し、ポータブル電源(ソーラーパネル付き)を整備しました。
自主防災組織の防災訓練や災害時の活動に活用します。
問合せ 危機管理課



にんじんサロンの
お知らせ
0725・21・6555
無料

パーソナルカラー講習会

一人ひとり違う「自分の魅力」をもっと知りましょう。きつと、服装選びやメイクの選択の幅が広がります。

日時 4月24日(木)午前10時～11時30分

定員 先着12人

申込期間

4月4日(金)～15日(火)

はっぴーウーマン応援カレッジ

Googleフォトを学ぼう！

大切な思い出や、お気に入りの写真や動画などを上手に整理しましょう。

日時 5月2日(金)午後1時30分～3時

対象 Androidスマートフォンを持っている人

定員 先着8人

持物 Androidスマートフォン

申込期間

4月9日(水)～19日(土)

1からはじめるCanva講座

チラシや名刺、SNS投稿

画像が無料で作成できるデザインソフトの新規登録から一緒に始めてみませんか。

日時 5月16日(金)午前10時～11時30分

定員 先着5人

申込期間

4月11日(金)～22日(火)

共通事項

場所 にんじんサロン

申込 各申込開始日午前9時30分から直接または電話でにんじんサロン

講座はこちらから



大阪府要約筆記者養成講座(全21回)

日時

6月8日(日)～12月7日(日)

※基本土曜日開催。6月8日および12月7日は日曜日開催

場所 府立福祉情報コミュニケーションセンター

対象

府内に在住・在学・在勤で、要約筆記者として活動する意思のある人

※5月24日(土)に受講判定試験があります。

定員

日本舞踊親子教室

無料

文化庁 伝統文化親子教室事業

日本古来の豊かな心を学び、感性と情緒を向上させてみませんか。

日時

5月～令和8年1月の第1・3土曜日 午前10時～正午

場所 勤労青少年ホーム、条南長寿園、旭小学校など

対象 幼稚園～中学3年生

定員 事前申込20人

持物 白足袋(浴衣・帯・舞扇は無料で貸し出しあり)

問合せ 泉大津日本舞踊の会 花柳佳津茂(竿下茂美)

0725・21・7304

総合福祉センター 各種講座受講生募集

場所 総合福祉センター

対象

市内在住の60歳以上の市民
※定員を超えた場合は、次の条件の人を優先し抽選。

①過去3年間連続して、同じ講座の抽選で落選した人

②昨年度、受講していない人(①・③以外)

③昨年度、受講した人

申込問合せ 4月15日(火)・16日(水)午前9時～午後5時に直接、総合福祉センター(電話申し込み不可)

※日程回数など変更の場合あり。受講料の返金不可。

0725・23・1390

詳しくはこちら



講座名	講座日時	受講料など
書道講座	第1・3月曜日 午後1時～	1,500円
健康づくり 筋力トレーニング講座A	第2・4火曜日 午前10時30分～	1,000円
楽しいうた講座	第1・3火曜日 午前10時30分～	2,605円
絵手紙講座	第1・3火曜日 午後1時30分～	1,500円
お菓子づくり講座	第2火曜日 午後1時30分～	1万1,500円
リフレッシュ体操講座A	第2・4水曜日 午前10時30分～	1,000円
歌って笑って健康に！A	第1・3木曜日 午前10時～	1,000円
リズム体操	第1・3木曜日 午後2時～	1,500円
ストレッチヨガ講座A	第2・4金曜日 午前10時30分～	1,000円
男性のための料理講座	第4金曜日 午前10時～	1万500円



あすとホールのお知らせ
Tel 0725・20・6778
※特記のあるもの以外は無料

和ランチサロン

離乳食の話、子育ての話、なんでも相談会です。

日時

4月8日(火)午前10時30分～午後0時30分

対象 未就学児と保護者

定員 事前申込12組

参加費

300円(おいしい和ランチ・おみやげ付)

■あすと絵本の会★春の読み語り会

「はるべこあおむし」など

日時 4月20日(日)午前10時30分～11時15分

30分～11時15分

■ビブリオバトルin泉大津

発表者も募集中!

日時 4月20日(日)午前11時15分～正午

定員 20人

■スポーツ万能キッズ～マツト運動教室

開催日 4月20日(日)

①マツト運動の基礎練習!

時間 午後1時～2時

対象

年少～小学2年生と保護者

定員

12組

②逆立ちスキルアップ

時間

午後2時30分～3時30分

対象 年長～小学3年生

定員 12人

①・②共通事項

持物 体育館シューズ

参加費 500円

■親子でスポーツ!フープで遊ぼう!

日時・対象・参加費

4月24日(木)

①午前10時～10時40分:お座りが出る～2歳児と保護者。200円

②午前11時～11時40分:2～4歳児と保護者。500円

定員 事前申込各10組

■泉大津アマチュアバントの祭典♪あすとフオーク&ライブステージ

日時 4月27日(日)午後1時30分～

定員 事前申込90人

参加費 500円

■旭堂南龍 講談の会

日時 5月3日(祝)午後2時～3時

定員 30人(未就学児不可)

参加費 500円(お茶付)

■「アカデミー教室」受講生募集!

入会金無料。受講料3か月

分前納制。無料体験1人1回(要予約)。申し込みは電話またはあすと公式LINE。見学・体験随時受付中!

④4月新規開講

▼西洋美術史でティータイム

美術史を学びながら、コーヒー、紅茶、お菓子と共にゆったりティータイム。

第1期バロック、ロココについて

開講日 4月11日、5月9日、6月13日 各金曜日 午前10時30分～正午

受講料 5940円(3回・3か月分)

定員 先着15人

▼辻笹とあすと de ACT

(全11回+発表会)

演劇的手法を使って創造力とコミュニケーション力を育む新講座です。

講座日 4月18日(金)午後5時～7時

第3金曜日

受講料 各回500円

対象 小学生～中学生

▼春からはじめる水墨画教室

墨と水を調和させた「わびさび」の世界を楽しみましょう。

講座日 第1・3木曜日 午後1時30分

準備万端

やん



© Kansai Airports SORAYAN

詳しくはこちら



関空

ニュース

<https://www.kansai-airport.or.jp/>

大阪・関西万博を盛り上げよう!

空港内で万博デコレーションを実施中

関西国際空港・大阪国際空港・神戸空港では、2025年日本国際博覧会(大阪・関西万博)のデザインやキャラクターを使ったデコレーションを施しています。お立ち寄りの際はぜひ見つけてください。

大阪・関西万博の開催に向けて、関西の玄関口である空港で国内外のお客さまをお迎えします。

分3時30分
受講料 9900円(6回・3か月分)
無料体験会「たけのこ」を描いてみましょう。
体験日時 4月17日(木)



■春季企画展「いのち輝く古代中国社会のデザイン」

期間 4月19日(土)～6月22日(日)

入館料

一般430円、65歳以上・高大生330円

弥生文化博物館のお知らせ

Tel 0725・46・2162

いのち輝く古代中国社会のデザイン

4月19日(土)～6月22日(日)

令和7年度 春季企画展

弥生文化博物館

弥生文化博物館



助松公園で
お花見をしたよ！

9

お知らせ

募集

学習・講座

その他

イベント

日程	講義内容
5月15日(木)	【開講式】 関西圏の観光名所案内
5月22日(木)	侵入盗対策・悪質商法
5月29日(木)	はじめてのオペラ
6月5日(木)	豊かな老後のために知っておきたいお金の話
6月12日(木)	血管若返り大作戦！
6月19日(木)	地震・津波に備えて
6月26日(木)	見直そう、こころのお手入れ術
7月3日(木)	誤嚥(ごえん)・物忘れ予防教室
7月10日(木)	造幣局の誕生、貨幣についての話
7月17日(木)	命を守る水見直そう！水分補給
7月24日(木)	相続の手続き
7月31日(木)	広げようワタシの可動域 ～じょうぶな心とかしこい身体づくり～
8月7日(木)	糖質を味方に！賢いライフスタイル
8月21日(木)	行政相談制度の概要
8月28日(木)	【閉講式】 知るだけで人生が変わる、笑いと涙の関係



いきいき大学(全15回)

イキイキとした心と体を維持しよう！

日時
5月15日(木)～8月28日(木)
午後1時30分～3時
(5月15日(木)と8月28日(木)は午後1時～)

場所 総合福祉センター

対象 60歳以上の市民

定員 70人(定員を超えた場合は抽選)

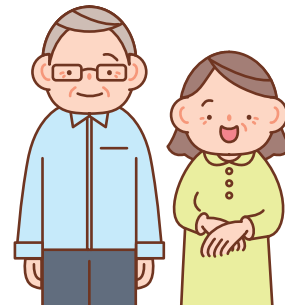

受講料 10000円

申込・問合せ 4月15日(火)・16日(水) 午前9時～午後5時に直接総合福祉センター(電話申込不可)

TEL 0725・23・1390

役立つ・楽しい

イベント いっぱい！

四天王寺大学 桜WEEKS2025

無料

四天王寺大学では、学内の桜を觀賞していただけるよう、一般の人にキャンパスを開放しています。

開放期間 4月13日(日)まで
(4月2日(水)を除く)

場所 四天王寺大学キャンパス
(羽曳野市学園前3-2-1)

**4月5日(土)・6日(日)は
桜まつりを開催**

内容 子ども向け企画、キッチンカー出店、ステージイベントなど。
・5日…子ども映画、はにわ作り体験
・6日…歌手(浅田あつこ)、漫才(アマルフィン)、地域のキッズダンス、バンド演奏、高校生・大学生のクラブパフォーマンス

問合せ 四天王寺大学地域連携・研究推進センター

TEL 072・956・3345

産地ならではの！ 「春・夏ニットセール」

婦人・紳士各種セーター・カットソーなど高品質な国産ニットをお値打ち価格で手に入れるチャンスです。

日時 4月20日(日)
午前9時～午後4時

場所 テクスピア大阪
問合せ 泉州ニット協同組合

TEL 0725・31・4481

第22回 ファミリーコンサート 無料

出演団体による合同演奏も見どころです。学生たちの楽しい笑顔あふれる演奏と特色ある各団体のパフォーマンスをお楽しみください。

出演団体(予定)

誠風中学校、東陽中学校、小津中学校、岸和田市立桜台中学校、府立泉大津高校、府立佐野高校、泉大津市吹奏楽団

日時 4月29日(祝)午後1時30分開演
場所 テクスピア大阪

問合せ 生涯学習課または泉大津市吹奏楽団へメール

✉ 1966.icb.1966@gmail.com



第28回 わんぱく相撲泉大津場所

無料

参加選手にはちゃんこ鍋の振る舞いがあります。お楽しみ抽選会もあります。

▶ 男子…学年別個人トーナメント
▶ 女子…1・2年生、3・4年生、5・6年生ごと個人トーナメント

日時 5月6日(振休)
午前11時から受け付け

場所 総合体育館
出場資格 市内・忠岡町在住の小学生

定員 200人
問合せ (公社) 泉大津青年会議所
TEL 0725・21・1090

詳しくは
こちら



Information

▶住宅用火災警報器の相談は
泉大津市消防署へ！

泉大津市消防署予防係

☎0725・33・4482



▶広報紙が届かない世帯の人は、
秘書広報課へご連絡いただく
か、右の申し込み
フォームからお申
し込みください。

☎秘書広報課



5月の資源ごみ収集日

「混ぜればごみ、分ければ資源」

可燃ごみ 収集曜日	カン・ビン・ せとものなど	古紙類	ペットボトル・ 容器包装プラスチック
月・木コース	7日(水)、21日(水)	14日(水)、28日(水)	毎週金曜日
火・金コース	7日(水)、21日(水)	14日(水)、28日(水)	毎週木曜日
水・土コース	6日(火)、20日(火)	13日(火)、27日(火)	毎週月曜日

粗大ごみの収集(有料制)をご希望の人は、**粗大ごみ電話申込センター**へ
電話もしくはインターネットでお申し込みください。

☎0800・123・5300(通話料無料)・☎0725・23・8522(携帯)

☎0800・500・5300(主に聴覚障がい者などが対象)



ごみ減量に向けたスローガン「プロジェクト!! G-50 ジーゴジュウ」

R7年2月分
可燃ごみ量 652t
1人あたりの一日の可燃ごみ量
320.7g(目標347.1g)
目標を26.4g上回りました。

「ごみ分別アプリ」配信中！
収集日や分別区分、出し方などが
簡単に確認できるアプリです。



市で行っている市民相談一覧(無料)

※市外局番 0725

休館日や相談員の都合などにより、休みの場合
がありますので、事前にお問い合わせください。

専門相談【要予約】 予約専用電話 ☎0725・23・4400

場所 市役所1階 市民相談室

予約方法 各種相談日の週初めの月曜日(祝日・振休の場合は火曜日)に午前9時～電話受付

法律相談※	第2・4火曜日(4/8・22)・毎週木曜日 午後1時～5時	不動産相談	第2・4金曜日(4/11・25) 午後1時～3時
司法書士相談	第1金曜日(4/4) 午後1時～3時	土地家屋調査士相談	第3金曜日(4/18) 午後1時～3時
税務相談	第2水曜日(4/9) 午後1時～4時	特設人権相談 (人権擁護委員)	第4水曜日(4/23) 午後2時～4時
行政書士相談	偶数月第1水曜日(4/2) 午後1時～3時	特設労働相談	第3火曜日(4/15) 午後1時～3時
行政相談	奇数月第1水曜日(5/7) 午後1時～3時		

※法律相談については、1人1つの案件につき、1回限りの利用です。

市民生活応援窓口	☎33・9254	月～金曜日 午前8時45分～午後5時15分	市役所1階市民生活応援窓口
消費生活相談	☎33・1131	月～金曜日 午後1時～4時	市役所1階消費生活センター
高齢者総合相談	☎21・0294	月～金曜日 午前9時～午後5時15分	地域包括支援センター
心配ごと相談	☎21・9871	火曜日 午後1時30分～3時30分	総合福祉センター
教育相談	☎31・4460	月～金曜日 午前9時～午後5時	教育支援センター 心の相談ホットライン(☎26・0005)
防火相談	☎33・4482	毎日 午前9時～午後5時	消防本部予防課(直通)
福祉なんでも相談【要予約】	☎21・0294	第2金曜日(4/11) 午後3時～5時 第4金曜日(4/25) 午後1時～3時	地域包括支援センター
一般相談、交通事故相談、 犯罪被害者相談		月～金曜日 午前10時～午後4時30分	市役所1階市民相談室
人権相談、女性相談、労働相談 就労相談【要予約】	☎33・1131	月～金曜日 午前9時～午後5時	市役所4階人権くらしの相談課
カウンセラーによる 女性相談【要予約】		第1火曜日(4/1)・第3水曜日(4/16) 午後1時～4時	市役所1階市民相談室
子育て相談 (児童家庭相談、ひとり親家庭相談)	☎33・1131	月～金曜日 午前8時45分～午後5時15分	市役所1階子育て応援課

今月の納税・納付 ●介護保険料(普通徴収) 4月分

令和5年4月に手話言語条例が制定されました。手話を身近に感じてもらうため、皆さんに毎月、簡単な手話を紹介していきます。

今月の ワンポイント 手話

今回の手話は
「大阪」・「万博」

問合せ 障がい福祉課



大阪

指先を前向きにした2指を、軽く曲げて頭の横に置き、2回前に動かす。



万博(世界+博覧)

丸めた両手の親指と4指の指先を、少し離して向かい合わせ前に半回転させ、目の前に置いた両手2指を左右に広げる。

元気でーす! おおっつこ



子どもの笑顔を
「広報いずみおおつ」に
載せてみませんか?



ありま あおい
有馬 碧郁ちゃん 令和3年4月生

ありま あんな
有馬 杏奈ちゃん 令和6年7月生

パパとママのところに生まれてきてくれてありがとう♡これからも色々な所にお出掛けして楽しい思い出をいっぱい作っていきましょう



やまじょう りん
山上 凜ちゃん 令和3年12月生

やまじょう あさひ
山上 朝陽ちゃん 令和6年1月生

ラブラブ仲良しきょうだい!
2人の世界を見守ってるときが最高の癒しです。



はまだ みのり
濱田 実里ちゃん

令和6年3月生

いつも可愛い笑顔で癒しをありがとう。*^^*..月
これからの成長も楽しく楽しみ!
いっぱい遊んですくすく育てね♡



とうやま みなと
東山 湊士ちゃん

令和6年3月生

ハーフバースデーを迎えて日に日にできることが増えてきたね♪
パパとママのところに産まれてきてくれてありがとう♡



あかし たかひろ
明石 隆聖ちゃん

令和5年5月生

みんなに愛される優しい人間になっってくださいね。

（子どもの
笑顔を
募集中!）

対象 市内在住の小学校入学前の子（掲載は1回限り）

応募方法 子どもの写真と住所・名前（ふりがな）・生年月日・連絡先・保護者のひとこと（60字以内）を記入し、下記のいずれかで応募

スマホ: 二次元コードから

メール: kouhou@city.izumiotsu.osaka.jp

郵送: 〒595-8686 秘書広報課「おおっつこ」係

問合せ 秘書広報課

