



親子で遊ぼう体験会

●一緒に遊びを楽しもう！

子どもや保護者の交流の場として、また親子で遊ぶ場として利用してください。

各園所では子育て相談もしています。

対象 未就園児と保護者

申込 開催日の2週間前～前日にジモイク(開催日ごとに申し込みが必要)

問合 各園所

| 実施場所・電話番号 | 定員 | 日程 |
|--------------------------|-----|---|
| 旭幼稚園 0725・32・2130 | 20組 | 5月9日(金)・23日(金)、6月13日(金)、9月26日(金)、11月21日(金)、12月12日(金) |
| 穴師幼稚園 0725・32・2213 | 15組 | 5月16日(金)、6月13日(金)、7月16日(水)、9月5日(金)・29日(月)、11月21日(金) |
| 浜保育所 0725・33・5432 | 5組 | 4月24日(木)、5月22日(木)、6月19日(木)、9月25日(木)、10月31日(金)、11月20日(木) |
| 要保育所 0725・22・0564 | 8組 | 5月15日(木)・29日(木)、6月26日(木)、9月4日(木)・22日(月)、12月4日(木) |
| くすのき認定こども園 0725・22・0057 | 15組 | 5月9日(金)・23日(金)、6月6日(金)・20日(金)、9月9日(火)、11月13日(木) |
| かみじょう認定こども園 0725・32・2212 | 15組 | 5月9日(金)、6月19日(木)、7月17日(木)、9月5日(金)、11月13日(木)、12月18日(木) |
| えびす認定こども園 0725・32・0855 | 15組 | 5月22日(木)、6月5日(木)、7月4日(金)、8月1日(金)、11月20日(木)、12月11日(木) |

児童手当などに関するお知らせ

●児童手当

支給月 4月・6月・8月・10月・12月・2月

●児童扶養手当

令和7年4月分から児童扶養手当の金額が改定されます。

5月9日(金)振込予定の児童扶養手当(3・4月分)のうち4月分からが改定された金額です。

| | 改定前 | 改定後 |
|--------------------|-----------------|-------------------|
| 全部支給の月額 | 4万5,500円 | 4万6,690円 |
| 一部支給の月額 | 1万740円～4万5,490円 | 1万1,010円～4万6,680円 |
| 第2子以降加算額 (全部支給) | 1万750円 | 1万1,030円 |
| (一部支給) | 5,380円～1万740円 | 5,520円～1万1,020円 |

●特別児童扶養手当

精神または身体に中程度以上の障がいのある20歳未満の児童を監護している父母、もしくは父母にかわって養育している人が手当の請求者となり、申請を行うことができます。なお、所得制限があるため、請求者とその配偶者、扶養義務者の所得が制限額を超えている場合は、手当は支給されません。

令和7年4月分から月額が改定されます。

問合 子育て応援課

| | 改定前 | 改定後 |
|----|----------|----------|
| 1級 | 5万5,350円 | 5万6,800円 |
| 2級 | 3万6,860円 | 3万7,830円 |

各手当制度について
詳しくはこちら



第三期いずみおおつ子ども未来プランを策定しました

すべての子どもが健やかに成長できる環境を整備するための具体的な目標と施策を含んだ、「第三期いずみおおつ子ども未来プラン」を策定しました。

策定には、子どもの保護者に加え、小・中学生や若者から直接意見を集め、計画に反映しました。

基本理念を「笑顔で育ち育てられる“こどもまんなか”のまちをめざして、すべての子どもがたくましく育つ、みんなで子育てを応援するまち・泉大津」として、市や子育て関係機関、家庭や民間団体などと協働し、官民連携・市民共創の視点で切れ目のない支援に取り組んでいきます。

問合 こども政策課

詳しくはこちら





子育て応援ひろば

子育てしやすいまち泉大津
子育てに役立つ情報を掲載しています。

地域子育て支援センターからのお知らせ

かみじょう認定こども園乳児棟内 ☎0725・23・0012(駐車場は数台利用可)

おやこ広場に出かけましょう！

4月5日(土)の「たんぽぽ」から開場します。子育て相談もしていただけます。公園へ行くように気軽にお出かけください。



広い室内で遊ぶ「たんぽぽ」
ふれあい遊びなどのプログラム
実施日があります。



赤ちゃんだけの日「赤ちゃんルーム」
1歳未満児と保護者、妊婦とその家族対象。
1歳以上の子どもの利用はできません。



戸外で遊ぶ「おひさま広場」
天候・気候により閉場やたんぽぽ
に変更する場合があります。

| | 月 | 火 | 水 | 木 | 金 | 土 |
|--------------------------------------|------------------------------|----------|----------|----------|------------|------------|
| 【午前の部】 午前9時30分～ 午後0時30分 | 赤ちゃんルーム タッチケア 計測実施 | たんぽぽ | たんぽぽ | たんぽぽ | おひさま広場 | たんぽぽ |
| 【午後の部】 午後1時～3時 | 赤ちゃんルーム タッチケア 計測実施 | たんぽぽ | たんぽぽ | たんぽぽ | たんぽぽ | おひさま広場 |

※ウェブ(ジモイク)での予約可。ウェブでの当日予約は各開場時間まで。

※ホームページで道案内や駐車場について動画で紹介しています！ぜひご覧ください！

地域子育て支援
センターはこちら



Instagramは
こちら



子育て講座「災害時も役立つ！ポリ袋クッキング」保育付き(要予約)

簡単・時短・おいしいポリ袋クッキングは災害時にもキャンプでも役立ちます。

日時 5月16日(金)午前10時～11時45分

場所 北公民館

対象 市内在住の0歳～就学前の子どもを子育て中の保護者、妊娠中の人

定員 抽選15人 **一時保育** 15人(要予約)

持物 エプロン・三角巾・タオル

申込 5月8日(木)までにジモイク



ココフレアからのお知らせ ☎0725・20・6730

たのしくジャンプ

さまざまなジャンプを楽しもう。

日時 4月11日(金)午後1時～1時30分 **場所** もんとパーク

対象 1歳以上で医師による運動制限のない人 **定員** 8人

申込 4月9日(水)午後6時までに直接または電話でセントラルスポーツジムスタ24泉大津



ウェブ予約(ジモイク)
はこちら



子育て応援サイト
おづみんねっと



いずみおおつ
子育て応援アプリ



子育てサークルの活動に補助金を交付します

市で活動する子育てサークルに対し、活動費の一部を補助します。

補助金の額 上限2万円(他の団体などから交付された補助金や参加費を差し引いた額)

補助対象経費 サークル活動のための消耗品費、交通費、会場使用料、印刷製本費、研修費、講師謝礼、保険料、行事費など

●補助金の申請をするには？

子育てサークルの登録が必要です。電話で地域子育て支援センター(☎0725・23・0012)にご相談ください。

申請期限 5月30日(金)まで

問合せ こども政策課

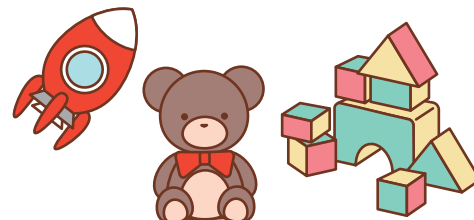

子育てサークルとは…

公園や地域の集会所などで定期的に集まって、親子で自由に遊んだり、情報交換をしたり、悩みを打ち明けたり、子育てを楽しもう！という目的で活動している子育てグループのことです。

詳しくはこちら



子育てガイドブックを活用ください

妊娠・出産から中学校卒業までの幅広い支援や、子育て相談など子育てに役立つ情報をまとめた「いずみおおつ子育てガイドブック」を作成しました。

電子書籍は、おづみんねっとからご覧いただけます。

設置場所

市役所、おやこ広場、未就学施設、保健センターなど

問合せ こども政策課



5歳児健康相談がはじまります

子育てや生活習慣などご相談ください。詳しくは、おづみんねっとで確認してください。

相談員 保健師、助産師、看護師、栄養士、歯科衛生士、発達相談員など

問合せ 子育て応援課

病児保育・病後児保育を実施しています

市では、病気やケガで保育園や幼稚園に通えない就学前児童のために、病児保育・病後児保育を実施しています。仕事や家庭の都合でお困りの保護者はぜひご利用ください。

実施施設や利用方法などは、おづみんねっとで確認してください。

問合せ こども育成課

妊婦支援ギフトのお知らせ

妊娠届出時から妊婦や子育て家庭に寄り添い、継続的に相談に応じる「伴走型相談支援」を行い、「妊婦支援ギフト」を支給します。

※妊婦支援ギフトの支給には、「伴走型相談支援の面談」と申請書の提出が必要です。

場所 子育て応援課

対象 妊娠届を提出した妊婦(流死産なども含む)

持物 申請書・振込先金融機関の口座確認書類の写し・認印(朱肉を使う印鑑)

問合せ 子育て応援課

| | 伴走型相談支援 | 妊婦支援ギフト |
|-------|-------------------------|-------------------------|
| 面談1回目 | 妊娠届出時 | 妊婦1人当たり5万円を支給 |
| 面談2回目 | 妊娠8か月頃 (希望者のみ ウェブ予約) | — |
| 面談3回目 | こんにちは赤ちゃん 訪問時など | 妊娠していた子どもの人数 ×5万円を支給 |

詳しくはこちら





子育て応援ひろば

子育てしやすいまち泉大津
子育てに役立つ情報を掲載しています。

ひとり親家庭のみなさんへ 子どもの預かりや送迎のサポートが受けられます 6月1日(日)からファミサポを無料クーポン券で利用できます

対象 児童扶養手当を受給している世帯またはひとり親家庭医療証を持っている世帯

助成内容 1世帯につき24時間分の泉大津市ファミリーサポート利用無料クーポン券

補助について
詳しくはこちら



●無料クーポン券は、どうやって利用するの？

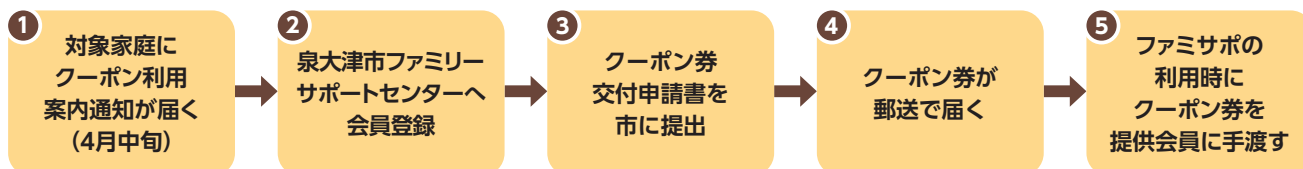

※申請時期や方法は「案内通知」をご覧ください。

ファミサポとは…

「子どもを預けて買い物に行きたい」「保育所の送り迎えをしてほしい」など、子育て中の人が育児を手伝ってもらいたいときに、地域の人が応援する会員同士の相互援助活動のことです。子育ての援助を受けたい人(依頼会員)と子育ての援助を行いたい人(提供会員)を、ファミリー・サポート・センターが紹介します(両会員とも講習を受講し、登録が必要です)。



問合 こども政策課

小児救急担当病院のお知らせ

【泉州地域小児科救急曜日別診療一覧表】

| 曜日 | 医療機関 | | 電話番号 | 受付時間 | 祝日の受付時間 |
|----|------------------|---------|--------------|------------|------------|
| 月 | 岸和田徳洲会病院 | 第1・4・5週 | 072・445・9915 | 午後7時～10時 | 休診 |
| | | 第2・3週 | | 午後7時～翌朝6時 | |
| | 阪南市民病院 | 第1・5週 | 072・471・3321 | 午後10時～翌朝6時 | |
| | 泉大津市立周産期小児医療センター | 第4週 | 0725・32・5622 | 午後10時～翌朝6時 | |
| 火 | 和泉市立総合医療センター | | 0725・41・1331 | 午後7時～翌朝6時 | 午後11時～翌朝6時 |
| 水 | 泉大津市立周産期小児医療センター | | 0725・32・5622 | 午後7時～翌朝6時 | |
| 木 | 市立岸和田市民病院 | 第1・3・5週 | 072・445・1000 | 午後7時～翌朝6時 | |
| | 泉大津市立周産期小児医療センター | 第2・4週 | 0725・32・5622 | 午後7時～翌朝6時 | |
| 金 | 市立貝塚病院 | | 072・422・5865 | 午後7時～翌朝6時 | 休診 |
| 土 | 岸和田徳洲会病院 | | 072・445・9915 | 午前9時～午後4時 | |
| | 泉大津市立周産期小児医療センター | 第1・3週 | 0725・32・5622 | 午後11時～翌朝6時 | 午後11時～翌朝6時 |
| | 和泉市立総合医療センター | | 0725・41・1331 | 午後11時～翌朝6時 | |
| 日 | 大阪母子医療センター | | 0725・56・1220 | 午後11時～翌朝6時 | |
| | 市立岸和田市民病院 | 第3・5週 | 072・445・1000 | 午後11時～翌朝6時 | |
| | りんくう総合医療センター | | 072・469・3111 | 午後11時～翌朝6時 | |

【泉州地域小児科休日診療所】

| 施設名 | 電話番号 | 土曜日受付時間 | 日・祝日の受付時間 |
|-------------------------------------|--------------|----------|----------------------------|
| 泉州北部小児初期救急広域センター (岸和田市荒木町1-1-51) | 072・443・5940 | 午後5時～10時 | 午前9時～正午、 午後1時～4時、5時～10時 |



上条地区福祉委員会からのお知らせ

子育てサロン「この指とーまれっ!!」

福祉委員が絵本の読み聞かせ、保健師などが身体測定や育児相談を行います。
今回は、「鯉のぼりの飾り」を作ります!

日時 4月22日(火) 午前10時～11時30分 **場所** 助松長寿園
対象 3歳以下の子どもとその保護者 **定員** 先着10組
申込・問合せ 4月15日(火)までに直接または電話で社会福祉協議会
TEL 0725・23・1393

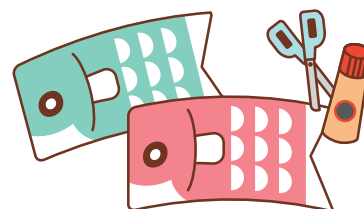

いずみおおつアルザ子育て支援センター からのお知らせ TEL 0725・58・9039

①製作 ②身体測定

①製作

絵の具やシールを使って製作を楽しみましょう! 子どもの足型がうさぎの足型に変身します。

実施日 4月10日(木)「足型うさぎのイースター」

②身体測定

| 実施日 | 対象 |
|----------|-------------------|
| 毎週火曜日 | 歩行が完了するまでの子ども(全日) |
| 4月28日(月) | 就学前の子ども(全日) |

【①・②共通事項】

時間 午前9時～正午、午後2時～4時

定員 午前・午後で各12組

場所・問合せ

いずみおおつアルザ
子育て支援センター



Instagramは
こちら

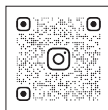

にんじんサロンからのお知らせ TEL 0725・21・6555

リフレッシュタイム～保育付き～

●子どもを預けてひとりの時間をつくりませんか?

日頃、なかなかゆっくりと時間がとれない保護者の皆さん。子育てから少し離れて、読書や小物づくり、ネットショッピングなど、自分の時間を過ごしてみませんか? 図書・パソコンも置いています。

※緊急時には呼び出しますので、館外への外出はできません。

日時 4月22日(火) 午前10時～正午

場所 にんじんサロン

定員 先着5人

一時保育 6か月～未就学児

申込・問合せ

4月3日(木) 午前9時30分～

10日(木)に直接または電話



おやこ広場ふるーるからのお知らせ とれぞあ子ども園内 TEL 0725・33・3003

園庭開放

とれぞあ子ども園の園庭を開放し、広々と遊具や砂場で遊ぶことができます。

日時 4月23日(水) 午前10時～11時(雨天中止)

その他のイベントや日々のスケジュール詳細はホームページに掲載しています。

ホームページは
こちら





子育て応援ひろば

子育てしやすいまち泉大津
子育てに役立つ情報を掲載しています。

各種相談・健診の日程

市ホームページ、子育て応援アプリで開催状況をご確認ください。
また、乳幼児健診・歯科健診については、個別通知を郵送します。



予防接種

【ロタ・BCG・ヒブ・小児用肺炎球菌・B型肝炎・四種混合・五種混合・MR(麻し
ん風しん混合ワクチン)・水痘・日本脳炎・二種混合・子宮頸がん予防

市内指定医療機関で個別接種。広報いずみおおつ4月号「令和7年度母子保健
予定表(保存版)」をご覧ください。母子健康手帳を忘れた場合は、接種するこ
とができません。また、予防接種を受ける際は、必ず接種後の副反応について理解
したうえで、接種するようにしてください。

子宮頸がん予防ワクチンは、令和3年に積極
的な接種勧奨の差し控えが
解除されました。対象者は、公
費助成により無料で接種が可
能です。厚労省ホームペー
ジで副反応などの詳細を確認
し、検討・判断してください。



子宮頸がん
予防ワクチン



育児相談・子育て広場 場所 保健センター

| 相談名 | 対象 | 日時 |
|-----------------------------------|---------|------------------------|
| ほっと一息サロン「まんま」 ～食事と歯みがき はじめの一步～ | 就学前の乳幼児 | 4月15日(火) 午後1時30分～3時 |



発達相談

発達相談員が個別に相
談をお受けします。
(予約制)



乳幼児健診 場所 保健センター 受付時間 個別に通知します。

| 健診名 | 対象 | 日程 |
|--------------|------------------|-----------------------------------|
| 4か月児健診 | R6年12月生 | 4月23日(水) |
| 乳児後期健診 | 9か月～1歳未満 | 指定医療機関でお受けください。 受診票は、4か月児健診時配布 |
| 1歳6か月児 健診 | R5年9月1日～9月20日生 | 4月8日(火) |
| | R5年9月21日～10月10日生 | 5月8日(木) |
| 3歳児健診 | R3年9月生 | 4月16日(水) |



よい歯を育てる会(歯科健診)

| 対象 | 日程 |
|-------------------|------------------|
| 2歳児 | R5年4月生 4月24日(木) |
| 2歳6か月児 (育児相談会) | R4年10月生 4月22日(火) |
| 3歳児 | R4年4月生 4月15日(火) |

場所 保健センター
受付時間 個別に通知します。



ベビー Cooking(離乳食講習会) 場所 保健センター

| 対象 | 日程 | 時間 |
|---------|----------|------------|
| R6年11月生 | 4月21日(月) | 午後1時30分～3時 |

定員 20組 申込 子育て応援課
※今月都合が悪い場合、来月でも可。

ベビー Cooking、
たまごくらすの
ウェブ予約は
こちら。



たまごくらす(両親教室) 場所 テクスピア大阪

| 内容 | 日時 |
|----------------------------------|------------------------|
| 赤ちゃんのお世話体験(沐浴・おむつ 交換)、妊婦体験 など | 5月18日(日) 午前9時45分～正午 |

対象 妊娠中の市民とそのパートナー
定員 20組 申込 子育て応援課
※子ども連れの参加はご遠慮ください。



15歳未満の
子どもが
休日に病気に
なったら…

泉州北部小児初期救急広域センター 岸和田市荒木町1-1-51 ☎072・443・5940

受付 ▶ 土曜日:午後5時～10時 ▶ 日曜日・祝日、年末年始(12月29日～1月3日):午前9時～午後10時
※正午～午後1時と午後4時～5時は受け付け不可 なお、休日の救急診療は市消防本部(☎0725・22・0119)へ

新規団員を募集しているスポーツ団体を紹介します

スポーツを楽しみながら、運動能力の向上や協調性を養うことを目的にいろいろな種目の団体が活動しています。活動場所などは市ホームページをご確認いただくか、直接各団体へお問い合わせください。

詳しくはこちら



■泉大津市スポーツ協会所属団体

| 団体名 | 対象 | 活動日時 | 申込・問合せ |
|--------------------------|-----------------|--|---|
| 泉大津ヤング (泉大津野球協会) | 中学生 | 火・木曜日:午後5時～9時 土・日曜日、祝日 | 北浦 ☎090・1153・5668 |
| 剣道連合会 | 各道場 による | 鍊心館:水・土・日曜日 | よのもと ☎0725・33・0805 |
| | | 泉大津剣道協会:月・木・土曜日 | 釜下 ☎0725・32・0577 |
| | | 穴師剣道会:火・木・金・土曜日 | 中村 ☎0725・32・6605 |
| 泉大津市サッカー連盟 | 園児以上 | 平日:午後5時頃～ 土・日曜日、祝日:午前9時～ | 公式LINE  |
| 泉大津市空手道連盟 同心館(剛柔流空手道) | 5歳以上 | 本部道場:月・火・金曜日 午後6時～9時 助松道場:木・土曜日 午後6時～9時 | Instagram  |
| ルーキーズ (バスケットボール連盟) | 6～12歳 | 水・金曜日:午後6時～8時 土・日曜日:午前9時～11時30分 | 濱口 ☎090・9708・4022 |
| 泉大津市 バレーボール連盟 | 中学生～ 60歳(女性) | 各チームによる | 秋山 ☎090・6739・7378 |
| 泉大津市バトン連盟 | 年中以上 | 日曜日 | 藤里 ☎090・4762・4742 |

■泉大津市スポーツ少年団

| 団体名 | 対象 | 活動日時 | 申込・問合せ |
|-------------------------|------------|--|---|
| 泉大津レッドシャークス (少年軟式野球) | 年長～ 小学生 | 土・日曜日、祝日 | 川崎 ☎090・8166・2527 |
| 泉大津少林寺拳法 | 満5歳以上 | 水・土曜日:午後7時～9時 | ホームページ  |
| 大阪泉大津ボーイズ (硬式野球) | 中学生 | 水・金曜日:午後6時～9時 土・日曜日、祝日:午前9時～午後5時 | 井阪 ☎090・8141・1241 |
| チェアリーR.G(新体操) | 3～12歳 | 月・水曜日 | 板東 ☎090・1902・8787 |
| 泉大津ハンドボールクラブ | 小学年 | 火曜日:午後6時～ 土曜日:午後5時～ 日曜日:午前9時～ | 辻川 ☎090・1073・7667 |
| 泉大津ミニ バスケットボールクラブ | 小学生 | 月・水・金曜日:午後6時30分～8時30分 土曜日:午前9時～午後6時 | Instagram  |
| 泉大津ジュニア バスケットボールクラブ | 中学生 | 火・水・金曜日:午後7時～9時 | Instagram  |

■泉大津市総合型地域スポーツクラブ(OZUスポ)

| 団体名 | 対象 | 活動日時 | 申込・問合せ |
|----------|---------|-----------------------------------|---------------------|
| キッズダンス教室 | キッズクラス | 年中～小学3年生 | 土曜日:午前9時30分～10時30分 |
| | ジュニアクラス | 小学4年生～中学生 | 土曜日:午前10時35分～11時35分 |
| チアダンス教室 | キッズクラス | 年中～小学3年生 | 火曜日:午後4時15分～5時15分 |
| | ジュニアクラス | 小学4年生～中学生 | 火曜日:午後5時20分～6時20分 |
| バドミントン教室 | 小学生以上 | 火曜日:午後7時～8時30分 日曜日:午前9時30分～11時 | ✉ozuspo@gmail.com |
| 太極拳教室 | 中学生以上 | 土曜日(月2回):午後1時30分～3時 | |



スポーツに関する募集やイベントなどのお知らせです。

2025 いずみおおつスポーツフェスティバル in 総合体育館 4月29日(祝) 午前9時～午後3時

●スポーツイベント

さまざまなスポーツやレッスンを体験して、1日中楽しもう！子どもから大人まで、みんなが笑顔になれるイベントです。スポーツを始めるきっかけづくりにしましょう。

●子ども向け

- ・スポーツラリースーツ
(サッカー、ストラックアウト、バスケットボール、ボッチャ、バドミントン、フリスビー)
- ・キッズダンス ・親子あそび ・鉄棒
- ・マット運動 ・ドッジボール など

●大人向け

- ・卓球 ・バランスボール ・ハピバス
- ・ZUMBA ・ピラティス ・ヨガ など

定員 各レッスンで変動

参加費 無料(大人向けの体験レッスンに一部有料あり)

持物 室内シューズ

申込 4月15日(火)午前10時から、電話で予約開始

主催 泉大津健康づくりパートナーズ

問合 総合体育館 ☎0725・33・1200



●キッチンカー

クレープや唐揚げなど、いろいろなキッチンカーが来ます！

総合体育館のトレーニング室が新しくなります！ 4月4日(金)リニューアルOPEN！

すべてのマシンを入れ替え、日本人の体格に合わせて設計されたモデルに統一することで、利用しやすい環境を整備します。

1階更衣室のロッカーも新しくなり、ゆったり使えて無料で利用できます。

利用時間 午前9時～午後9時 **料金** 300円／3時間

キッズ・大人の体験レッスン参加者募集中

●**子ども向け**…健康と成長をサポートすることを目的とした運動教室です。さまざまなアクティビティを通して、みんなで遊びながら運動をしましょう。

●**大人向け**…初心者から経験者まで大歓迎のスポーツレッスンです。運動不足解消やリフレッシュに最適なヨガやダンスなど、仕事帰りや週末に仲間と一緒に楽しく運動しましょう。

参加費 初回1回500円



申込・問合 総合体育館

☎0725・33・1200

詳しくはこちら





こちら 消費生活センター

日常生活での商品の購入やサービス利用にともなうトラブル、契約などの問題を解決するためのページです。

場所 市役所1階 受付時間 月～金曜日 午後1時～4時

TEL 0725・33・1131

相談事例

インターネット広告を見て業者に依頼したら 作業後に高額な料金を請求された

〈事例1〉鍵をなくして家に入れず、インターネットで検索し、「最短5分で駆け付け」「解錠2,000円～」の広告を見て業者に電話をかけた。2時間後に業者が来て、作業後に10万円を請求された。

〈事例2〉トイレが詰まり、インターネット検索で見つけた業者に電話をかけた。料金は高額にはならないとのことだったので来てもらったが、作業後に20万円を請求された。

！「暮らしのレスキューサービス」のトラブルに注意！

水回りの修理・鍵開け・害虫の駆除など暮らしの中で突然発生する出来事に対処するサービスとして「暮らしのレスキューサービス」や「緊急時の駆け付けサービス」などがあります。

緊急時に慌ててインターネット検索やチラシ、電話帳を見て業者に連絡し、作業後に高額な料金を請求されたなどの相談がよせられています。

- 広告に「基本料金〇〇〇〇円」「作業料〇〇〇〇円～」と表示されている場合や、電話で「〇〇〇〇円ほど」と説明されても、現場の状況によりその料金で依頼できるとは限りません。
- 緊急事態なので慌てて契約してしまいがちですが、作業前に見積もりを取り、作業内容や料金などをしっかり確認しましょう。
- 作業内容や料金に納得できない場合は、契約を断りましょう。



ワンポイント アドバイス



暮らしの中で突然発生するトラブルに備え 事前に情報を収集しておきましょう。

1 給水・排水の相談

市指定給水装置
工事事業者一覧表 ▶



市指定排水設備
工事事業者一覧表 ▶



2 鍵の修理・交換

日本ロックセキュリティ協同組合
内閣総理大臣認可を受けた錠取扱業者の全国組織
TEL 03・3265・0505



3 害虫相談

(社)大阪府ペストコントロール協会
ネズミ衛生害虫などの有害生物防除 TEL 06・6942・1891



FMいずみおおつ
「こちら消費生活センター」
毎月最終水曜日 放送中！



毎月、ラジオ「FMいずみおおつ」で、泉大津市消費生活センターに寄せられた相談事例を紹介するとともに、消費者トラブルに巻き込まれないための対処方法や注意情報をお伝えしています。ぜひお聴きください！

放送日時 4月30日(水) 午後2時～2時15分

おおつ物語

上條小学校の歴史(1) ～学校のはじまり～

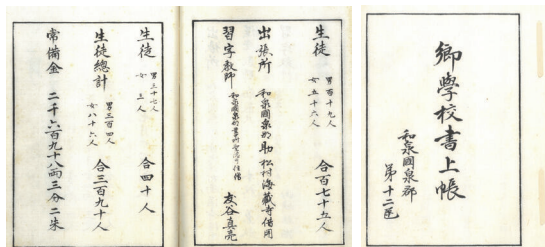

郷学校書上帳(明治5年11月)

出張所として海蔵寺を借用したことがわかる資料。生徒総計に「390人」とあるのは穴師地区、戎地区を合わせた合計数

上條小学校は、令和7(2025)年5月に開校150年を迎えます。

上條小学校の前身は、明治5(1872)年に郷学校(現在の穴師小学校)の出張所として、40人の子どもに対し習字を教えたことに始まります。その後、明治8(1875)年に助松村の蓮正寺の本堂を借りて「助松小学」が創立。ここから小学校としての歴史がスタートしました。

このころの小学校は上等、下等に分かれ、それぞれ8級から1級まで、半年に1級ずつ進む仕組みでしたが、助松小学には下等のみが設置され、修業年限4年でした。入学する年齢は一定ではなく、異なる年齢の子どもが同じ教室で学んでいました。

明治12(1879)年には、助松村の共有地に平屋建ての校舎が新築され、助松村・森村の子どもが通い、さらに翌年からは千原・尾井千原村の子どもも通うようになり、助松地区から始まった小学校は、上條地区全体の子どもの学びを支える重要な存在となっていきました。

問合 生涯学習課

文化財へのいざない

池上曾根弥生学習館

TEL 0725・20・1841 FAX 0725・20・1866
開館:午前10時～午後5時(体験は午後4時まで)
休館:4月7・14・21・28・30日 ※月曜休館



●ガラス玉づくり(毎月実施)

日時 5月4日(祝)午前10時～、午後1時～

定員 午前・午後各先着5人

参加費 50gまで500円、50g超は10gごとに50円追加

申込 4月26日(土)午前10時から電話

●弥生の郷の米づくり

内容 田植え①6月22日(日)、土器作り②9月20日(土)、
稲刈り③9月28日(日)、野焼き④10月25日(土)、
火おこし炊飯⑤11月2日(日)・⑥11月9日(日)

▼3回コース 上記、①・③・⑤

参加費 1,000円

▼5回コース 上記、①～④・⑥

参加費 2,000円

〈共通事項〉

対象 小学生以上(小学生は保護者同伴)

定員 各コース先着30人

申込 件名に「弥生の郷の米づくり(希望コース名)」を明記し、参加者の氏名、年齢(学年)、住所、電話番号、同伴者を記入し、4月13日(日)～5月11日(日)にメール(gakusyukan-moushikomi@city.izumiotsu.osaka.jp)。

申し込みはこちら▼



文化財関連施設の催し案内です。

施設情報は下の二次元コードからご覧ください。

おりあむかん 織編館

TEL 0725・31・4455 FAX 0725・31・4457
開館:午前9時～午後5時 ※土・日・祝休館



●手織り体験「綿マフラー」

日時 4月19日(土)・20日(日)・22日(火)・23日(水)のいずれか1日
午前10時～午後3時

場所 織編館体験学習室(テクスピア大阪2階)

定員 各日先着3人 受講料 100円 材料費 1,200円/m

講師 織編館手織りの会

申込 4月7日(月)～15日(火)の午前10時～午後5時に電話

●かんたん！手織り体験「真田紐キーホルダー」

日時 毎週月・金曜日
午前10時～・11時～、
午後1時～・2時～

場所 織編館事務室(テクスピア大阪1階)

定員 各回先着2人 受講料 800円(材料費含む)

申込 実施日2日前(休館日を除く)までに電話(午前10時～)

●モフ草履講座

日時 5月13日(火)午後1時～3時30分

場所 シープラ 定員 10人 受講料 500円(材料費含む)

申込 4月15日(火)午前10時から直接または電話でシープラ

TEL 0725・58・6856

