



## 情報かわら版

### お知らせ

**市役所からのお知らせ**  
マイナンバーカードに関するお知らせ

**日曜交付**  
マイナンバーカードの交付通知はがきが届いた人で、市役所の開庁時に受け取りに来ることができない人は、日曜日交付窓口をご利用ください。

**日時** 3月9日(日)午前9時～11時30分

**場所** 市民課

**持物** 交付通知書(はがき)、通知カード、本人確認書類、住民基本台帳カード(お持ちの人のみ)

※ご本人の来庁が原則です。  
※証明書発行などの通常業務は実施しません。

## 情報かわら版

3月



### 関係機関連絡先(市外局番0725)

市役所	☎ 33・1131
消防本部	☎ 21・0119
市民活動支援センター(おづみん)	☎ 24・9016
にんじんサロン	☎ 21・6555
総合福祉センター	☎ 23・1390
地域包括支援センター	☎ 21・0294
教育支援センター	☎ 31・4460
図書館(シープラ)	☎ 58・6856
織編館	☎ 31・4455
池上曾根弥生学習館	☎ 20・1841
勤労青少年ホーム	☎ 32・6432
南公民館	☎ 33・1764, ☎ 33・1300
北公民館	☎ 23・0505, ☎ 23・0566
総合体育館	☎ 33・1200
保健センター	☎ 33・8181
地域子育て支援センター	☎ 23・0012
シーパースパーク	☎ 99・8550
市立周産期小児医療センター	☎ 32・5622
泉大津急性期メディカルセンター	☎ 0570・02・1199

### With SDGs!

持続可能なまちづくりに向けて、泉大津市ではSDGsに取り組んでいます。皆さんも、身近なことから始めてみませんか？

※情報かわら版内の With SDGs! も見逃さないで。

#### 今月のアクション

水道の蛇口をこまめに閉める



### 国民年金のお知らせ

#### 学生納付特例の申請

学生で本人の所得が一定以下の場合、申請により在学中の国民年金保険料の納付が猶予されます。

なお、猶予期間中は、将来受け取る年金の受給資格期間に算入されますが、年金受給額には反映されません。

**対象** 大学(大学院)、短期大学、高等学校、高等専門学校、特別支援学校、専修学校および各種学校(修業年限1年以上の)

#### 課程)に在学する学生

**申請** 堺西年金事務所、保険年金課。マイナポータルからの電子申請も可能です。

**持物** 学生証または在学証明書など学生であることを証明できるものと本人確認書類(マイナンバーカード・運転免許証・年金手帳または基礎年金番号通知書など)

#### はがき形式の学生納付特例申請書の送付

令和6年度に学生納付特例の承認を受け、引き続き在学予定の人には、日本年金機構から4月頃にはがき形式の申請書が届きます。申請書に必要事項を記入し、返送することで令和7年度(4月～翌3月)の申請ができます。この場合、学生証の写しなどの書類の添付は不要です。

学する学校を変更した時は、改めて学生納付特例の申請が必要です。

学生以外で納付が困難な場合は、堺西年金事務所または保険年金課へお問い合わせください。

**問合せ** 日本年金機構堺西年金事務所(☎ 072・243・7900)、保険年金課

ホームページはこちら



### 国民健康保険のお知らせ

就学・入院や施設入所などで他市に転出した場合、特例で引き続き本市の国民健康保険に加入することになります。

### 弾道ミサイル飛来に備えて

弾道ミサイルが飛来した場合に備え、取るべき行動と緊急一時避難施設の確認をお願いします。

**問合せ** 危機管理課

弾道ミサイル落下時の行動はこちら



緊急時一時避難施設はこちら



### 募集

### 学習・講座

### その他

### イベント



## 狂犬病予防注射のお知らせ

飼犬登録済みの人には、3月15日(土)までに封書を送付します。

### 飼犬登録

マイクロチップを装着している犬…環境省「犬と猫のマイクロチップ情報登録」から登録が可能

マイクロチップを装着していない犬…市役所で飼犬登録

予防注射日程 ※雨天中止

日程	時間	場所
4月3日(木)	①	えびす公園 (戎小正門向かい)
4月3日(木)	②	池上曾根弥生学習館 (体験のひろば)
4月4日(金)	①	シーパスパーク (パークセンター前)
4月4日(金)	②	市立南公民館(駐車場)
4月7日(月)	①	市立総合体育館 (駐車場北側)
4月7日(月)	②	市立北公民館(駐車場)
4月8日(火)	①	穴師公園 プール管理事務所前
4月8日(火)	②	東雲公園

### 時間

- ① 午前9時30分～10時15分
- ② 午前10時45分～11時30分

### 料金

3300円(注射代2750円・注射済票代550円)  
問合 環境課

詳しくはこちら

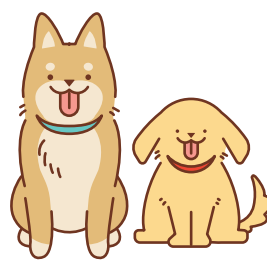

## 税務署からのお知らせ

### 申告・納付期限のお知らせ

- 申告所得税および復興特別所得税…3月17日(月)
- 贈与税…3月17日(月)
- 消費税および地方消費税(個人事業者)…3月31日(月)

### 振替納税

納税には、便利で安全な振替納税をご利用ください。ご利用には、「預貯金口座振替依頼書兼納付書送付依頼書」の提出(e-Taxからオンラインによる提出も可)が必要です。

詳しくはこちら



## 寄贈・寄附いただきました

### 市内小中学校にバレーボールの寄贈を受けました

● 日本製鉄堺ブレイザーズ様の社会貢献プロジェクト「BLAZERS Smile Action」の一貫として、大一機工(株)様から、市内全小中学校にバレーボールを寄贈いただきました。

日本製鉄堺ブレイザーズ様から「市内の子どもたちが少しでもバレーボールに触れるきっかけになれば」とお言葉をいただきました。各小中学校で活用していきます。

問合 スポーツ青少年課



### 企業版ふるさと納税にて、寄贈・寄附いただきました

● (株)大塚商会様から、「地域の観光スポットをPRするためのVR映像が内蔵されたVRゴーグル」を寄贈いただきました。VR映像には、市の観光スポットである「泉穴師神社」「なぎさ公園・ベイエリア」「池上曾根弥生学習館・池上曾根史跡公園・府立弥生文化博物館」が収録されています。VRゴーグルは今後、市のイベントなどで活用していきます。

● (株)東邦レオホールディングス様から、寄附をいただきました。

問合 成長戦略課





振替日

・申告所得税および復興特別所得税：4月23日(水)  
・消費税および地方消費税(個人事業者)：4月30日(水)

■キャッシュレス納付

クレジットカードやスマホ決済アプリによる納付を利用すれば、事前の納付手続きなしで、時間を気にせず納付ができます。詳しくは、国税庁ホームページにある「国税の納付手続き」をご覧ください。

詳しくは  
こちら



■還付金の受け取り

還付金の受け取りは、申告者本人名義の口座に限り振り込みが可能です。なお、口座名義に店名(屋号)などを含む場合や旧姓のままの場合は、振り込みできません。

問合せ 泉大津税務署

0725・33・5601

自衛官等募集の  
情報提供除外申請

市では、法律に基づき、自衛官などの募集に必要な情報を自衛隊に情報提供しています。

令和7年度の情報提供の対象者

令和7年度に18歳または22歳になる人

・平成19年4月2日～平成20年4月1日生  
・平成15年4月2日～平成16年4月1日生

情報提供除外申請について

前記の対象者で自衛隊への情報提供を希望しない人は、申し出ることで、提供する情報から除外します。

除外申請受付期間

3月5日(水)～4月30日(水)

問合せ 市民課

詳しくは  
こちら



子宮頸がん予防ワクチン(HPVワクチン)  
キャッチアップ接種期間  
延長について

令和6年夏以降

の全国的なワクチンの供給不足により、次の人を対象に、経過措置を設けます。



接種期間

令和8年3月末まで

※1年間延長

対象 次の2つを満たす人

①平成9年4月2日～平成21

年4月1日生の市民(女性)

※令和6年度高校1年生相当の女子を含む

②令和4年4月1日～令和7年3月31日にHPVワクチンを1回以上接種した人

申込 4月以降に事前申請

問合せ 子育て応援課

詳しくは  
こちら



令和7年度福祉タクシー  
利用券を交付します

タクシー料金の一部(初乗り料金)を助成する令和7年度福祉タクシー利用券を交付します。

日時 3月27日(木)・28日(金)・

31日(月)・4月1日(火)午前

9時～午後5時(4月2日

(水)以降は、障がい福祉課で交付)

場所 市役所1階101会議室

対象 在宅で、身体障がい者手帳1・2級、および視覚障がい・下肢障がい・体幹機能障がい・脳原性移動障がい・運動機能障がい・四肢障がい・じん臓機能障がいを有する身体障がい者手帳3・4級、または療育手帳A・B1をお持ちの人

持物 手帳(対象に記載の内容のもの)

注意事項 令和6年度福祉タクシー利用券は、3月31日(月)で使用できなくなります。

問合せ 障がい福祉課

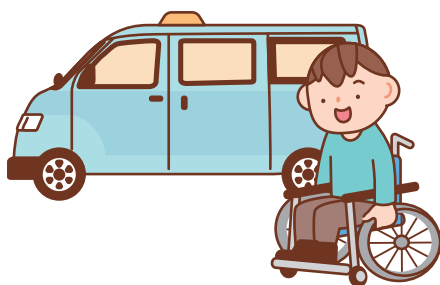

パスポートの申請は  
お早めに

これまで各都道府県で作成

していた旅券は、国立印刷局

が作成し、各都道府県へ配送するため、交付まで、従来よりも長い期間を要します。

海外への旅行や出張を検討・計画されている人は、早めに申請してください。

詳しくは府パスポートセンターホームページをご確認ください。

▼3月24日申請分からの変更

申請から交付まで

府パスポートセンター：10営業日

府内市町村窓口：14営業日

申請手数料

10年間有効旅券：電子申請

1万5900円・紙申請1万

6300円

問合せ 市民課

都市計画道路の変更  
(和泉市決定)

令和6年12月27日付で、次の都市計画道路の変更を行いました。

・阪和東側2号線(一部区間の廃止)

縦覧場所・問合せ

和泉市都市政策室

0725・99・8140





## 募集



## 「野菜たっぷりメニュー」登録店舗を募集します

手軽に野菜がとれる  
環境づくりにご協力を！

府民の野菜摂取量は、目標量350gから100gも少ない結果となっています。野菜摂取不足は、生活習慣病のリスクが高まるほか「未病」との関連も深く、さまざまな不調につながるため、本市では手軽に野菜摂取量が増やせる環境づくりをめざし、1食あたり野菜120g以上入った「野菜たっぷりメニュー」の登録店舗を募集しています。

登録メニューは、ベジタベキャンペーンの展開や、市ホームページへの掲載、保健ガイドやちらしなどで周知を予定しています。

※現在、7店舗10品を登録しています。

## 対象店舗

食品衛生法に基づく営業許可を受けた事業者（飲食店や弁当店、惣菜店、仕出し店など）

## メニュー形態

主食を含むセットメニューま

お知らせ

## 募集

たは単品メニュー（それ一品で1食になるもの）

1食あたりの野菜量

120g以上（きのこ・海藻を含み、いも類は含まない）

販売場所 市内

提供形態

店内飲食またはお弁当（テイクアウトなど）

登録 府が普及推進し、認定を行っている「PREV.O.Sメニュー（野菜たっぷり）」への登録をし、認定を受けたメニューとして登録します（府への申請は、市から行います）。

問合せ 健康づくり課

詳しくはこちら



## 学習・講座



## 大阪府点訳・朗読奉仕員中級養成講座

①点訳奉仕員中級養成講座

学習・講座

その他

イベント

## 令和7年度 会計年度任用職員募集

資格 令和7年4月1日現在で、65歳未満の人

任用期間 令和7年4月1日～令和8年3月31日

## 共通事項

報酬・雇用条件など 各職種の「泉大津市会計年度任用職員採用試験要領」を参照

試験要領・申込書の配布 担当課窓口または市ホームページからダウンロード

募集要領など  
詳しくはこちら



## 事務補助

業務内容 市民課でのマイナンバーカード（個人番号カード）関係およびその他事務

資格 共通事項に加え、一般的な事務作業ができる人（パソコン作業・窓口および電話対応など）

募集人数 2人

勤務時間 週29時間、週4日勤務

選考方法 提出書類による審査および面接試験

申込・問合せ 3月7日（金）（必着）までに提出書類を市民課へ持参または郵送

## 仲よし学級（学童保育）指導員

業務内容 仲よし学級での子どもたちの見守り（鬼ごっこ・ドッジボールなどの外遊び、工作・ボードゲームなどの室内遊び）、各種イベントの企画・運営（お誕生日会・お楽しみ会・ハロウィンなど）、学級内の掃除

対象 共通事項に加え、仲よし学級の運営・子どもの健全育成に強い関心のある人

募集人数 10人 勤務時間 週約29時間

選考方法 提出書類による審査および面接試験

申込・問合せ 提出書類をスポーツ青少年課へ持参、または郵送

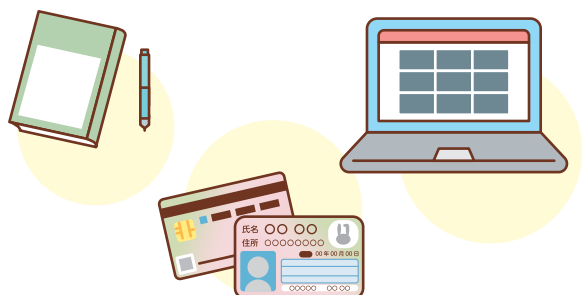



②朗読奉仕員中級養成講座  
 日時 6月12日(木)～12月11日(木)〔全24回〕  
 場所 府立福祉情報コミュニケーションセンター  
 対象 府内在住・在勤で初級養成講座の修了者、または同等の技術力を習得していると認められる人で、講座終了後視覚に障がいのある人のために府内で奉仕員として活動する人(本講座修了者は受講不可)  
 定員 各25人  
 受講判定試験 5月15日(木)予定  
 受講料 教材の一部を実費負担していただく場合があります。

募集案内・受講申込書配布場所  
 障がい福祉課(3月中旬以降)またはウエブ  
 申込・問合せ 4月24日(木)(必着)までに郵送、ウエブまたはファクスで(一財)大阪府視覚障害者福祉協会  
 Tel 06・6748・0611  
 Fax 06・6748・0631

歴史ごぼれ話

須恵器生産と大田田根子  
 日時 3月15日(土)午前10時

〓正午  
 場所 テクスピア大阪  
 定員 先着60人  
 参加費 500円(当日支払い)  
 問合せ 都市づくり政策課

詳しくはこちら



一日手話体験講座

絵本を使って手話で話してみましよう。親子参加も大歓迎です。  
 日時 3月20日(祝)午前10時～11時30分  
 場所 テクスピア大阪  
 対象 小学生以上(小学生は保護者同伴)  
 定員 先着20人  
 申込・問合せ 直接または電話、ファクスで障がい福祉課  
 Fax 0725・33・7780

無料

春の運転者講習会

無料

春の全国交通安全運動に伴う自動車安全運転と事故防止の運転者講習会を開催します。  
 ※受講カードをお持ちの人は、必ず持参してください。

開催日時・場所

3月31日(月)：テクスピア大阪  
 4月1日(火)：南公民館  
 4月2日(水)：勤労青少年ホーム  
 いずれも午後7時～約1時間

対象

運転免許証をお持ちの市民

申込・問合せ

直接または電話で土木課



ひとり親家庭の就業支援講習会

▼介護職員研修  
 初任者研修、実務者研修

▼試験対策

正看護師・准看護師、登録販売者、ケアマネジャー、パソコン初級(ワード基礎・エクセル3級)・日商PCデータ活用、介護福祉士、日商簿記3級検定  
 対象 ひとり親家庭の母、ひとり親家庭の父、ひとり親を経

た寡婦

問合せ 府立母子・父子福祉センター、母子家庭等就業・自立支援センター  
 Tel 06・6748・0263  
 Fax 06・6748・0264

申し込みはこちら



権利擁護セミナー

無料

親なきあとの生活も見据えて  
 障がい児者の財産管理や法律行為などについて、福祉の専門家からお話を聞くことができます。  
 日時 3月21日(金)午前10時～11時30分  
 場所 テクスピア大阪  
 対象 市内在住または在勤  
 定員 先着30人  
 申込・問合せ 3月7日(金)から電話またはファクス、ウエブで社会福祉協議会権利擁護セミナー担当  
 Tel 0725・23・1393  
 Fax 0725・23・1394

申し込みはこちら



その他



シルバー人材センター  
 入会説明会  
 無料

登録して働いてみませんか

現在約900人の仲間が健康・生きがいの充実を求めて地域で頑張っています。皆さんの参加をお待ちしています。



日時 3月7日(金)午前10時～21日(金)午後1時30分  
 場所 シルバー新事務所(小松町11-1旧浜幼稚園)  
 対象 市内在住60歳以上  
 定員 事前予約20人  
 持物 筆記用具、マスク  
 問合せ シルバー人材センター  
 Tel 0725・23・1007





## 世界自閉症啓発デーと 発達障がい啓発週間

毎年4月2日

は、国連が定めた

「世界自閉症啓発

デー」です。また、4月2日～

8日を「発達障がい啓発週間」

として、全国で発達障がいの

啓発のため、さまざまなイベ

ントが行われています。

発達障がいの人たちが社会

の中で自立していくために

は、発達障がいに対する私た

ち一人ひとりの理解が必要で

す。「世界自閉症啓発デー」、

「発達障がい啓発週間」を契機

として、自閉症をはじめとす

る発達障がいへの理解を深め

ましょう。

問合せ 府地域生活支援課

☎06・6944・9179

ホームページ  
はこちら



弥生文化博物館のお知らせ

☎0725・46・2162

※特記のあるもの以外は無料

■やよいミュージアムコン  
サート

日時 3月16日(日)午後2時

3時30分

入館料 一般310円、65歳以  
上・高大生210円

■こどもファーストデイ

「みんないっしょに考古楽！」

石器体験

日時 3月15日(土)午後2時

3時30分

■第14回弥生フェスティバル

日時 3月20日(祝・22日(土)

23日(日)

内容

3月20日…講演会

3月22日…子ども1日館長、

フレッシュコンサート

3月23日…ワークショップ

入館料

3月20日…一般310円、65

歳以上・高大生210円

3月22・23日…入館無料

あすとホールのお知らせ

☎0725・20・6778

※特記のあるもの以外は無料

■着物リメイク展示会

手作り小物からおしゃれな

外出着の展示会。販売もして

います。

日時 3月8日(土)～9日(日)

午前10時～午後5時(9日は

午後4時まで)

■第17回アカデミーステージ

## 関空

### ニュース

<https://www.kansai-airport.or.jp/>



### 関西3空港合同求人採用サイト

関西国際空港、大阪国際空港、神戸空港の求人情報をまとめてご覧いただける便利な求人サイトがあるのをご存知ですか?サイト内では、出発・到着のお手伝いをするグランドスタッフをはじめ、空港の安全を守る保安業務など、正社員からパート・アルバイトまでさまざまな雇用形態で掲載しています。

「空にまつわる仕事」に興味があるけれど、どんな業種があるのかわからない人や、国内外のお客さまに寄り添って仕事をしたい人は、ぜひ当サイトをご活用ください。

より多くの選択肢の中から空の玄関口である空港でのお仕事が見つかるようコンテンツを充実させてまいりますので、ご興味のある方はぜひチェックしてみてくださいね!

ホームページ  
はこちら



### T1リノベーション グランドオープン

関西国際空港は、第1ターミナルビルの大規模リノベーションを進行しています。

工事は段階的に進められており、いよいよ3月に国際線ラウンジや入国審査場などを含む主要機能が完成し、グランドオープンを迎えます!

「大阪・関西万博」では、生まれ変わったターミナルビルで国内外からのお客さまをお迎えします。

#### 【T1リノベーション】

Phase1 2022年10月 新国内線エリア オープン

Phase2 2023年12月 新国際線出国エリア オープン

Phase3 2025年3月 グランドオープン

Phase4 2026年夏 国際線出国エリア拡張  
南北商業エリアオープン

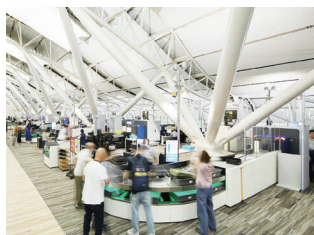

国際線保安検査場

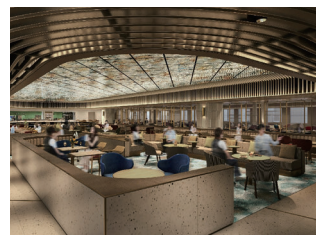

国際線ラウンジ(イメージ)



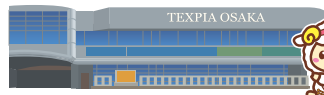

テクスピア大阪に  
来たよ！

発表会

万博テーマソングをみんな  
で踊って歌おう！

日時 3月9日(日)午後1時  
30分開演

出演講座 歌声くらぶ・ウクレ  
レ・太極拳・ハワイアンフラ・  
コーラス・キッズダンス・着物  
リメイク・ギター

■永原トミヒロ×西尾壮右

「青のおと」

現代美術絵画と映像&ピア  
ノ演奏のコラボレーション。

日時 3月16日(日)午後3時  
開演(絵画は午後2時から鑑  
賞できます)

定員 事前申込100人(イス  
席・全席自由)

■親子でほっこりおしゃべり  
サロン

「和の心を学ぶ、生け花とお茶  
たいけんと座談会」

日時 3月20日(祝)午後2時

対象 小学生と座談会に参加  
できる保護者

定員 事前申込10組



旭堂南龍 講談の会

日時 3月22日(土)午後2時  
3時

定員 30人(未就学児不可)  
参加費 500円(お茶付)

■第93回あすと歌声サロン

日時 3月23日(日)午後2時

定員 50人  
参加費 1000円(お茶付・初  
回のみ歌本代1000円別  
途)

ママパパほっこりおしゃべり  
サロン

「中塚由子先生と一緒に親子  
でフレンチトーストづくりと  
座談会」

日時・対象  
① 3月25日(火)：2歳～未就  
園児と座談会に参加できる  
保護者

② 3月29日(土)：年長～小学  
校低学年と座談会に参加で  
きる保護者

いずれも午前10時～正午  
定員 事前申込各8組

■こしだみかさん 原画展+

お話し会

開催日 3月30日(日)

時間・内容

① 原画展：午前11時～午後4  
時

② お話し会：午後1時～

定員

いずれも事前申込80人



アカデミー教室「受講生募集」

入会金無料。受講料3か月  
分前納制。無料体験1人1回  
(要予約)

▼油絵教室

通常講座 月1回 土曜日 午  
後1時30分～3時30分

受講料  
6600円(3回・3か月分)

体験日時 3月15日(土)

▼リズムで楽しく健康体操

通常講座 第2・4金曜日 午  
前10時30分～11時30分

受講料  
4620円(6回・3か月分)

体験日時  
3月14日(金)・28日(金)

▼あすと市民大学 2025  
年前期

日程 表参照  
時間 いずれも土曜日 午前  
10時～正午  
受講料

■あすと市民大学 2025年前期(全10回)

日程	テーマ	講師(敬称略)
4月12日	聖徳太子は本当にいたのか？	やすい ゆたか(哲学者)
4月26日	聖徳太子の捨身飼虎と日の本の国再建	
5月10日	西洋中世におけるジェンダー問題 ～キリスト教による女性差別を中心にして～	赤阪 俊一(元埼玉学園大学教授)
5月24日	今から始めるフレイル予防	中塚 由子(栄養士)
6月14日	イラク戦争～帝国アメリカの傲慢と挫折～	竹田 有(奈良教育大学名誉教授)
6月28日	光源氏、栄華への道 ～巻十四 滯つくし 巻十七 絵合わせ	坂井 順子 (元大阪府立天王寺高校教諭)
7月26日	敗戦・戦後80年：日本の総括、世界の総括、そして〈われわれ〉の総括～専門家に任せせず自分たちでやってみよう	田畑 稔(哲学者)
8月23日	使える哲学	和田 渡(阪南大学名誉教授)
9月13日	累積債務は怖くない	松尾 匡(立命館大学経済学部教授)
9月27日	日本百年戦争物語	高根 英博(イラストレーター)

① 全10回 1万1000円  
(特典あり)  
② 選択コース 5500円  
(5回以上の選択要、追加受講料は1回1100円)





## 泉大津市吹奏楽団 団員大募集!

多くの仲間と吹奏楽を通じて交流の場を広げませんか。高校生以上の楽器経験者なら誰でも参加できます。パートによっては楽器の貸し出しもあります。

※見学の際は事前にお問い合わせください。

練習日時 毎週火・土曜日 午後7時～9時

### 回費

・社会人:月2000円

・高校・大学生:月1000円

問合せ 生涯学習課、泉大津市吹奏楽団

1966.icb.1966@gmail.com

com

詳しくは  
こちら



## 救急救命講座

無料

命を守るために  
学ぼう

日時

3月24日(月)

午後1時30分～4時30分

場所 消防本部

対象 市内在住・在勤・在学の人

定員 先着30人

持物 筆記用具

申込 3月3日(月)～19日(水)

(必着)にウェブまたは電話で

社協ボランティアセンター

0725・23・1393

申し込み  
はこちら



## 賃貸住宅 原状回復トラブル防止

大阪府版ガイドラインを公開

中

入居・退去が多くなり、原状

回復トラブルが増加する傾向

にあることから、2月～3月

を「賃貸住宅原状回復トラブ

ル防止啓発月間」としていま

す。大阪府版ガイドラインで

は、トラブルの未然防止・解決

に役立つ情報や相談窓口を掲

載していますので、ぜひ活

用ください。

問合せ 府居住企画課

06・6210・9707

詳しくは  
こちら



## テクノ講座

現在働いてい

る人および事業

主様のための講

座です。

策 ■生成AIパスポート試験対

策 ■実施日程 6月7日(土)・14日

(土)午前9時45分～午後4時

30分

受講料 8200円

テキスト代 3000円程度

定員 事前申込10人(先着)

申込期間 3月3日(月)～5月

16日(金)

■労務管理業務の基礎



ホームページ  
はこちら



実施日程 6月21日(土)・28日  
(土)午前9時45分～午後4時  
30分

受講料 9100円

テキスト代 3000円程度

定員 事前申込10人(先着)

申込期間 3月17日(月)～5月

30日(金)

※他の講座も用意していま

す。詳しくはホームページを

ご覧ください。

問合せ 府立南大阪高等職業技

術専門校

0725・53・3005

## 国際ソロプチミスト からのお知らせ

第32回チャリティーバザー

大阪ハープカンパニーの演

奏もあります。

日時 3月30日(日)午前10時

～午後3時

場所 テクスピア大阪

チケット 1000円

問合せ 国際ソロプチミスト大

阪ーいずみ事務局

0725・33・7730

## ボランティアサロン ハートちゃん

無料

ボランティア活動について  
気軽に交流できる場です。

「ボランティアってどんな  
ことをするんだろう?」など

ボランティアに興味のある

人、楽しくお茶を飲みなが

ら(希望者に飲み物とお菓子を

100円で提供)お話をしま

せんか?

日時

3月12日(水)午前10時～正午

場所 泉大津中央商店街 風

街

申込 社協ボランティアセン

ター

0725・23・1393







織編館で  
織物体験をしたよ！

利用者が増えています

## 法務局の遺言書保管



072・445・0533

国際交流協会

申込・問合せ NPO法人岸和田

受講料 600円～800円

定員 7人

場所 春日町自治会館

〈共通事項〉

午後7時30分～(60分)

日時 金曜日

▼ハンブル講座

対象 未就学児～中学3年生

午後6時30分～(60分)

日時 月曜日

▼子ども英会話教室

かり身につけませんか。

生と楽しく学びな

ながら基礎をしつ

ネイティブの先

## 幼児・子ども英会話教室と英語・ハンブル講座



自身で作成した遺言書を法務局で保管できます。預けることで紛失や改ざんなどのトラブルを防止し、死後には指定された人へ通知します。相続手続の時間短縮などのメリットもあります。ぜひ活用ください。

利用料 1通3900円(永年)

問合せ 大阪法務局岸和田支局

072・438・6501

詳しくはこちら



## はっぴーウーマン応援カレッジ

無料

▼LINEアプリを学ぼう！

(全2回)

友人との連絡や、お得な情報を得るためにLINEアプリを基礎から学びましょう。自分らしいコミュニケーションやスタイルで活用しませんか。

日時 3月26日(水)、4月2日

(水) 午後1時30分～3時

申込開始日 3月5日(水)

定員 先着8人

一時保育締切 3月14日(金)

▼学びと実践！筋トレ講座(全6回)

元気でいきいきと暮らすためには、健康に関する知識と運動が大切です。一緒に学びながら、実際に体を動かしましょう。

日時 4月2日(水) 午前10時

～11時30分ほか

申込開始日 3月6日(木)

定員 先着8人

一時保育締切 3月21日(金)

〈共通事項〉

一時保育 先着3人(6か月)

未就学児

場所 にんじんサロン

申込・問合せ 各申込開始日の午

前9時30分から直接または電

話でにんじんサロン

0725・21・6555

詳しくはこちら

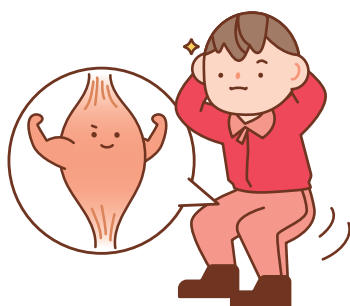

## 役立つ・楽しい

## イベント いっぱい！

### 映画「いただきます2 ここは、発酵の樂園」上映会

誰でも楽しみながら、発酵の面白さと健康情報を知るきっかけになります。子どもも楽しめる映画です。

日時 3月8日(土) 午後1時30分開演

場所 南大阪聖書教会(東雲町9-39)

参加費・受講料

500円(高校生以下無料)

問合せ みんなの居場所ラッキークローバー

090・2893・7150

詳しくはこちら



### 第44回ホームのつどい 無料

コーラス・吹奏楽団・ダンスなどのクラブメンバーが市民とのふれあいの場を作ることを目的に日頃の成果を発表します。また、絵画の展示やお茶席も用意しています。

日時 3月16日(日)

午前10時～午後2時30分

場所・問合せ 勤労青少年ホーム

### 第11回

### 助松公園さくらまつり 無料

「助松公園さくら保存会」は、助松公園が「地元の皆さんに親しまれ、

愛される桜の名所」となるよう活動しています。今年も「さくらまつり」を開催します。お店は約25ブースあり、子どもが楽しめるお店やスペースもあります。

日時 3月29日(土)

午前11時～午後3時

※雨天順延30日(日)

場所 助松公園

問合せ 助松公園さくらまつり実行委員会(✉iwata@risshi50.jp)



## Information

▶住宅用火災警報器の相談は  
泉大津市消防署へ！

泉大津市消防署予防係

☎0725・33・4482



▶広報紙が届かない世帯の人は、  
秘書広報課へご連絡いただく  
か、右の申し込み  
フォームからお申  
し込みください。

☎ 秘書広報課



## 4月の資源ごみ収集日

「混ぜればごみ、分ければ資源」

可燃ごみ 収集曜日	カン・ビン・ せものなど	古紙類	ペットボトル・ 容器包装プラスチック
月・木コース	2日(水)、16日(水)、30日(水)	9日(水)、23日(水)	毎週金曜日
火・金コース	2日(水)、16日(水)、30日(水)	9日(水)、23日(水)	毎週木曜日
水・土コース	1日(火)、15日(火)、29日(祝)	8日(火)、22日(火)	毎週月曜日

粗大ごみの収集(有料制)をご希望の人は、粗大ごみ電話申込センターへ  
電話もしくはインターネットでお申し込みください。

☎0800・123・5300(通話料無料)・☎0725・23・8522(携帯)

☎0800・500・5300(主に聴覚障がい者などが対象)



### ごみ減量に向けたスローガン「プロジェクト!! G-50 ジーゴジュウ」

R7年1月分  
可燃ごみ量 787t  
1人あたりの一日の可燃ごみ量  
349.5g(目標347.1g)  
目標まで、あと2.4gです。

食べ残しをなくしましょう。日  
本では国民1人あたりお茶碗  
1杯分(約114g)の食べ物を毎  
日捨てている計算になります。



## 市で行っている市民相談一覧(無料)

※市外局番 0725

休館日や相談員の都合などにより、休みの場合が  
ありますので、事前にお問い合わせください。

専門相談【要予約】 予約専用電話 ☎0725・23・4400

場所 市役所1階市民相談室 予約方法 各種相談日の週初めの月曜日(祝日・振休の場合は火曜日)に午前9時～電話受付

法律相談※	第2・4火曜日(3/11・25)・毎週木曜日 午後1時～5時
行政相談	第2月曜日(3/10) 午後1時～3時
行政書士相談	偶数月第1水曜日(4/2) 午後1時～3時
司法書士相談	第1金曜日(3/7) 午後1時～3時
不動産相談	第2・4金曜日(3/14・28) 午後1時～3時

※法律相談については、1人1つの案件につき、1回限りの利用です。

土地家屋調査士相談	第3金曜日(3/21) 午後1時～3時
人権擁護委員による 人権相談	第2・4水曜日(3/12・26) 午後1時～3時
特設労働相談	第3火曜日(3/18) 午後1時～3時

3月のみ税務相談を次のとおり変更します。

税務相談	3/24(月) 午後1時～4時
------	-----------------

市民生活応援窓口	☎ 33・9254	月～金曜日 午前8時45分～午後5時15分	市役所1階市民生活応援窓口
消費生活相談	☎ 33・1131	月～金曜日 午後1時～4時	市役所1階消費生活センター
高齢者総合相談	☎ 21・0294	月～金曜日 午前9時～午後5時15分	地域包括支援センター
心配ごと相談	☎ 21・9871	火曜日 午後1時30分～3時30分	総合福祉センター
教育相談	☎ 31・4460	月～金曜日 午前9時～午後5時	教育支援センター 心の相談ホットライン(☎ 26・0005)
防火相談	☎ 33・4482	毎日 午前9時～午後5時	消防本部予防課(直通)
福祉なんでも相談【要予約】	☎ 21・0294	第2金曜日(3/14) 午後3時～5時 第4金曜日(3/28) 午後1時～3時	地域包括支援センター
一般相談、交通事故相談、 犯罪被害者相談		月～金曜日 午前10時～午後4時30分	市役所1階市民相談室
人権相談、女性相談、労働相談 就労相談【要予約】	☎ 33・1131	月～金曜日 午前9時～午後5時	市役所4階人権くらしの相談課
カウンセラーによる 女性相談【要予約】		第1火曜日(3/4)・第3水曜日(3/19) 午後1時～4時	市役所1階市民相談室
子育て相談 (児童家庭相談、ひとり親家庭相談)	☎ 33・1131	月～金曜日 午前8時45分～午後5時15分	市役所1階子育て応援課

## 今月の納税・納付

●国民健康保険料(普通徴収) …………… 第10期分

●後期高齢者医療保険料(普通徴収) …… 3月分

●介護保険料(普通徴収) …………… 3月分



# いずみおおつのキラリ★

このコーナーでは、泉大津市のキラリと輝く  
人財やさまざまな活動を紹介します。



## ★ やぎ ちよてる 八木千代輝さんがU12ホッケードリームキャンプ2024に参加

ホッケー競技において将来、国際的に活躍できる選手の発掘や育成、競技の普及を目的に昨年開催された「U12ホッケードリームキャンプ2024」に関西ブロック代表として八木千代輝さん(穴師小5年)が参加しました。

ホッケー競技では、昨年パリオリンピックで本市出身の浦田果菜選手がさくらジャパンの一員として活躍しています。

将来のオリンピック選手を目指して練習に励んでいる八木さんの、今後の活躍を期待しています。



## 今月の ワンポイント 手話



今回の手話は「感情②」

令和5年4月に手話言語条例が制定されました。手話を身近に感じてもらうため、皆さんに毎月、簡単な手話を紹介していきます。 **問合** 障がい福祉課



### うれしい(楽しい)

両手のひらを胸の前で、交互に上下させる。

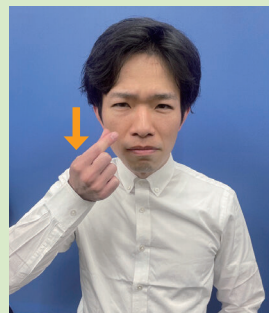

### かなしい

親指と人差し指を閉じた右手を目元から頬に沿って下ろす。

## 元気でーす! おおつっこ



子どもの笑顔を  
募集中!



**対象** 市内在住の小学校入学前の子ども  
(掲載は1回限り)

**応募方法** 子どもの写真と住所・名前(ふりがな)・生年月日・連絡先・保護者のひとこと(60字以内)を記入し、下記のいずれかで応募

スマホ:二次元コードから

メール:kouhou@city.

izumiotsu.osaka.jp

郵送:〒595-8686

秘書広報課「おおつっこ」係

**問合** 秘書広報課



いわた はな 岩田 華和ちゃん

令和4年9月生

お父さんお母さんの宝物のはなちゃん♡毎日かわいい笑顔をみせてくれてありがとう!これからもみんな仲良く元気に暮らそうね!



いずたに みと 泉谷 美登ちゃん

令和6年9月生

3,370gで産まれたべび♡  
毎日かわいくてかわいくて  
とても癒されています♡  
元気にすくすく大きくなってね!

