

日本一の毛布のまち！泉大津市の広報紙

令和6年 2024

広
報

いづみおおつ

7

No.770



特集

地域で子育てを応援します！

〈第2弾〉こどもの居場所



＼ 今月のPick up! /

2-3 地域で子育てを応援します！
こどもの居場所

4 フードリボンプロジェクト参加店舗募集

6 新総合計画策定に向けたシンポジウム開催／
パブリックコメントを実施

7 GARB GREEN WALK グランドオープン

8 熱中症は予防が大事／消防団員募集

9 電話とファクスで災害情報を受け取れます／
「いづみおおつ“未来”トーク」を開催

10 「マイ・レコ」で健康づくりを始めよう／
泉大津のお土産品が決定

11 オンライン英語学習プログラム参加者募集

12-14 夏のイベント・講座特集

#おづみんを探そう！

紙面のどこかに「セタおづ
みん」が隠れているよ！

ヒントは
22ページを
見てね！



泉大津市こどもの居場所づくり事業

こどもの居場所へ 行ってみよう!



食事
提供



学習支援・
居場所など



地図やSNSはこちら▶

※子どもは18歳未満のことです。

おあしす OASIS 子ども食堂



歌を歌ったり、聖書のお話を聞いたり、英語のアクティビティーをします。そのあとはゲームの時間です!お弁当も持って帰ってね。

住所 上之町1-22 オアシス・チャーチ(教会)

TEL 0725・22・3525

日時 毎月第2日曜日
14:00~16:00

料金 子ども:無料
大人:100円



げんきてらこや 元氣寺子屋



子ども食堂とこどもの居場所を開催しています。自慢のカレーが大人気です。宿題や自学ノート、読書や紙芝居に取り組んでいます。

住所 我孫子166-1 丸栄ビル1階

TEL 090・5461・1633

日時 毎月第1日曜日
10:00~12:00(居場所)
16:00~18:00(食堂)

料金 無料



ベレーざいずみおおつ 子ども食堂



子どもだけ、保護者同伴でも、あたたかいごはんを提供しています。ぜひ、お気軽にご利用ください!

住所 森町2-9-32 喫茶ほっ

TEL 070・4036・7299

日時 毎月2回金曜日
17:00~19:30

料金 子ども:無料
大人:300円



ナゲート・マンの 親子食堂



無料でカレーが食べられる地域の居場所!親子でも、子どもたちだけでも利用できます!

住所 東助松町4-3-25
あおい家

TEL 080・5638・3128

日時 毎月第4日曜日
11:00~14:00

料金 無料



ローズ・つなぐ食堂



子どもだけ、親子、高齢者、誰でもご参加ください。みんなで食べるとおいしいよ!食後はあそび場で遊んでね♪

住所 東豊中町2-6-37 ローズテラス

TEL 0725・40・5800

日時 毎月第2日曜日 11:30~
13:00(10月は休み)

料金 子ども・70歳以上の人:
無料、大人:200円



※遊び場あり

板原こどもの家



小学生の子どもたちが放課後に遊べる居場所を開催。おやつをみんなで食べます。気軽に遊びに来てね♪

住所 板原町3-18-17

TEL 0725・33・5700

日時 毎週水曜日
15:00~18:00

料金 無料
※遊び場、おやつあり



オーガニック親子食堂 (オーガニック食育保育園)



食事は、こだわりのオーガニック食材を使用しています。施設は小さいですが、簡単な遊び場もあるよ♪

住所 東豊中町1-8-7-205

TEL 0725・43・8055

日時 毎月第3火曜日
16:00~16:30

料金 無料

※事前予約制、テイクアウトのみの場合あり



助松こども食堂



みんなで楽しく食事ができる場所を目指して活動中です。遊びに来てくださいね♪

住所 助松町1-3-4

LINE ID @435pkzok

日時 毎月第4日曜日
11:00~13:00

料金 子ども:無料
大人:募金箱へ
お持ちち



みんなの食堂 (たからや)



食事のメニューは月替わりで、何が出るかお楽しみ♪さつき団地前の食堂「たからや」で開催しています。

住所 虫取町2-3-35

TEL 0725・32・2952

日時 毎月最終土曜日
11:00~13:00
(7月は休み)

料金 子ども:無料、大人:200円



ごはんandカフェ 友'S 子供食堂



子どもが『お手伝いしたい!』とボランティアしてくれるような楽しい居場所です!ぜひお越しください♪

住所 東雲町1 もんとパーク

TEL 080・4294・9560

日時 毎月第3または第4土曜日
11:30~13:30

料金 子ども:無料、大人:200円
※テイクアウトのみの場合あり



助松子どもの部屋



宿題してもいい、遊んでもいい。子どもの居場所となるよう活動しています。居場所づくりに協力してくれる人も募集中!気軽にご連絡ください。

住所 助松町3-1-25

TEL 090・8480・4338

日時 毎週水曜日
15:00~17:00

料金 無料



キッズステーション



「困ったな、どうしよう」。そんな時には、ご連絡ください。お待ちしております。

住所 東雲町9-39

TEL 0725・22・3585

日時 毎週火・金曜日
16:00~18:00

料金 無料

※参加する場合は事前
連絡が必要



でい-じゅ-きつさ おと おと DJ喫茶 OTOOTO



月~金曜日は、毎日子ども食堂をやっています!子どもからお年寄りまでみんなの居場所を目指します!

住所 松之浜町2-3-7

TEL 080・5717・2764

LINE ID @869bypqq

日時 月~金曜日 7:30~15:00

料金 中学生まで:無料、高校生:100円、大学生:200円、大人:300円



子ども食堂 聖和



スタッフが心をこめて作る「おにぎり弁当」をお渡ししています。お家で召し上がれ♪

住所 池浦町5-12-13

TEL 090・3948・2607

日時 毎月第2・4土曜日
16:30~18:00

料金 無料(限定15食)

※持ち帰り用の袋を持
参してください。

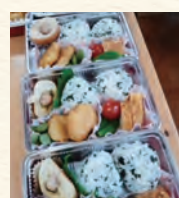

こどもの居場所

みんな遊びに
来てね！



子どもたちが自分らしく、自己肯定感を高め、安心して過ごすことができる「こどもの居場所」を地域で開催しています。今回は、市内の「こどもの居場所」を紹介します。

「こどもの居場所」って どんなところ？

家でも学校でもなく、子どもが安心して自由に過ごすことができる地域の場所のことです。食事を提供する「こども食堂」や、みんなと一緒に勉強したり、自由に過ごすことができる「居場所」があります。市内では、地域の皆さんの協力により14か所(令和6年6月時点)で開催されています。

＼＼＼ Q&A 〰〰〰

Q.利用できるのは、子どもだけ？

子どもとその保護者であれば、誰でも参加できます。ただし、事前予約や子ども優先など居場所によって異なります。詳細は各居場所にお問い合わせください。

Q.利用料はかかるの？

子ども(18歳未満)は無料で利用できます。
※大人は一部利用料あり。

＼＼＼ 参加者の声 〰〰〰

おいしいし、無料でおなか
いっぱいになってうれしい。
(参加者:中学生)

いろいろ自分たちでできて
楽しい。
(ボランティア:幼稚園児)

友だちと遊びに行った帰りに
来た。友だちとご飯も食べ
られるし、おいしいし最高！
(参加者:小学生)

子どもがしたいというので参加
しました。さまざまな世代の人と
交流ができて貴重な体験ができて
います。
(ボランティア:幼稚園児の保護者)

運営をしている団体にインタビューしました！

お腹も心も満ちる、みんなの居場所になれば



ごはんandカフェ
友'S 子供食堂
運営者 友田さん

Q.食堂の特色や取り組みは？

かき氷やクリスマスケーキなど季節を感じられる企画や風船アーティストに来ていただくイベントも開催しています。小さい子から高齢者まで、幅広い世代のボランティアの人に参加いただき、多世代間の交流の場となっています。今では100人以上の参加をいただき、みんなの居場所になっていると感じています。

Q.地域の人へ伝えたいことは？

泉大津駅から近い、もととパークで開催しているので、気軽にご参加ください。子どもには、レトルト食品などを詰め合わせたおみやげ、サイズアウトした服やおもちゃなどのお譲り会も実施しています。子どもも大人もボランティアを楽しんでくれてます。やってみたい人は、ぜひご参加ください！



あなたも、こどもの居場所を応援しませんか？

こどもの居場所の安定的・継続的な運営には、家庭から提供いただける食品や日用品が必要です。家庭で食べきれない食品や未使用の日用品などを右記店舗のボックスに持ち込み、ご協力ください。



＜ フードドライブ・日用品ドライブ 活動実施店舗 ＞

- ダイエー泉大津店 (我孫子120-1)
- KOHYO泉大津店 (旭町19-2)

※営業時間内は、常時受け付けしています。

問合せ 社会福祉協議会
TEL 0725・23・1393

詳しくは
こちら



飲食店の皆さんへ

子どもたちの食と笑顔を支える～新たなこども食堂のカタチ～ フードリボンプロジェクト参加店舗募集

問合 こども政策課

🎵 フードリボンプロジェクトとは

飲食店を利用するお客さんから1つ300円で寄付されるフードリボンを子どもたちが使うことで、子どもたちがお腹を空かせることなく過ごせるように、まちぐるみで子どもたちの一食を日常的に支える取り組みです。
市では、このプロジェクトを応援します。



〈フードリボンプロジェクトの仕組み〉

step 1

お客さんが店舗にフードリボン代300円を寄付



step 2

飲食店は300円を材料費とし、その日、用意できる食事を提供



step 3

子どもたちは店内に掲示されたフードリボンを使って食事ができる



参考：(一社)ロングスプーン協会 ホームページ

「はじめの一步」を市が後押しします！プロジェクトへの参加費などの費用負担はありません。

市内での実施店舗を支援するために、リボン掲示用ボード、のぼりなどスタートアップキットをお渡しします。また、ホームページなどで実施店舗をお知らせします。

🎵 フードリボンプロジェクトを始めるには

① 興味のある飲食店は、こども政策課に相談する
事業の概要を説明します。

② フードリボン本部からの説明会に参加する

オンライン説明会で事業の説明や登録後の運営方法などを説明します。

日時 7月10日(水)午後10時～11時

7月18日(木)午前10時～11時

③ 参加の準備をする

参加店舗として登録します。

登録後に市からスタートアップキットをお渡しします。

④ プロジェクトスタート

店舗にのぼりなどを設置しスタート！

開始後は、月1回フードリボン本部へ支援数や利用数の報告を行います。



詳細はこちら



フードリボンプロジェクト
飲食店向けページはこちら



🎵 包括連携協定を締結

市は、フードリボンプロジェクトを運営する(一社)ロングスプーン協会の取り組みに賛同し、6月7日に協定を締結しました。地域で手を取り合い、子どもたちの食事機会の増加を図ることで、未来を担う子どもたちを支える社会の実現を目指します。



誰もが参加できる「みんなの居場所」を開催しています

令和6年度のみんなの居場所づくり事業の実施事業者が決定しました！

問合 福祉政策課

市では、孤独・孤立に悩む人や高齢者、障がい者などを誰ひとり取り残さない社会をめざし、人と人との交流を目的として多様なつながりの場となる、民間ノウハウを活用した新たな居場所づくりを進めています。

令和6年度は7事業者となりました。どの居場所も、誰もが気軽に集い交流などができる場となっていますので、ぜひ、お越しください。

実施日時・場所などの詳細は随時、ホームページなどでお知らせします。

詳しくはこちら



事業名・実施場所	事業概要	団体・連絡先
地域と繋がるプロジェクト 東港町2-1	地域の人たちが気軽に集える場所で、体験活動・食・交流を通じて誰もが楽しめる居場所づくりを行う	(福) 泉大津みなと会 ☎0725・20・3710
ごちゃまぜプロジェクト 居場っショイ!! 東豊中町2-6-37 ローズテラス2階	地域の人たちが気軽に集える場所で、運動・食・交流を通じて誰もが楽しめる居場所づくりを行う	(福) 豊中福祉会 ☎0725・43・7800
みんなの居場所 我孫子166-1 丸栄ビル1階	気軽に立ち寄り、団らんできる場所で軽食をとり、世代を超えた交流で、安らぎや希望をもってもらう居場所づくりを行う	元氣寺子屋 ☎090・5461・1633
地域すこやかいきいきプログラム 若宮町6-5 (ひので珈琲)	軽食付きのイベントを行い、つながりが持てる場を提供し、心身ともに元気になる居場所づくりを行う	ひので珈琲 ☎0725・90・6369
みんなのまちほ「ふらっと」 浄忠寺ほか	ゆっくり語れる場所で、心身の健康や子育て・介護などの不安や悩みを相談できる居場所づくりを行う	みんなのまちほ「ふらっと」代表荒木 ✉erfkte3497@yahoo.co.jp
みんなのGO 我孫子150-1 (リハビリGO泉大津)	さまざまな専門職が健康イベントを実施。フリードリンク・軽食・子どもイベントもあり、多世代で集まれる場所を提供します。	(株) MediGo (メディゴー) ☎050・3189・0345
生活お困り相談室 曾根町 2-9-9ほか	軽食等の提供を行い誰でも気軽に参加でき、交流が持てるイベントの実施による居場所づくりを行う	地域DEつなぐ！生活応援隊(ひので珈琲内) ☎0725・90・6369

市立病院からのお知らせ

診療科・健診の終了・縮小

再編統合に伴い、次の診療・健診は、終了・縮小しますので、お知らせします。なお、小児科および産婦人科で行っている健診事業・予防接種事業・救急輪番事業は、12月以降も継続して実施します。

●診療科

内科	11月末で終了 (令和7年3月末まで予約診療は一部継続)
外科(※)、脳神経外科、整形外科、泌尿器科、内科救急外来	11月末で終了 (診療科により予定前に終了の可能性あり) (※乳腺外科・小児外科は除く)
耳鼻咽喉科	12月から縮小予定 (12月から院内紹介患者のみ診療)

●健診

脳ドック 一般健康診断 骨密度検診(自費) 健康診査 特定健診 前立腺がん検診	10月末で受付終了
--	-----------

終了・縮小を予定する診療科の患者の皆さんには、これまでの診療などが途切れることがないように、希望に応じて医療機関を紹介します。

記載以外の終了・縮小となる診療や健診については、随時、お知らせします。

問合 市立病院 ☎0725・32・5622

- 再編・統合：総務課
- 診療・健診：医事課
- 医療機関の紹介：地域医療連携室



おづの未来を一緒に考えよう！

新総合計画策定に向けたシンポジウム

本市のまちづくりの指針となる「第5次泉大津市総合計画」の策定に取り組んでいます。
計画策定の取り組みや計画の内容などを広く知ってもらうことを目的に、羽衣国際大学
の杉原充志教授をお招きして、市の未来を考えるシンポジウムを開催します。

日時 8月3日(土) 午後2時～4時

場所 テクスピア大阪

定員 先着100人(事前申込優先)

【一時保育】 7月25日(木)までに申し込み

申込・問合せ ウェブまたは電話で政策推進課

申し込みは
こちら



●基調講演

「人口減少社会に求められる魅力あるまちづくりと広域連携について」

講演者 杉原 充志氏(羽衣国際大学 学長特別補佐／現代社会学部教授)

●パネルディスカッション

パネラー 杉原 充志氏(羽衣国際大学 学長特別補佐／現代社会学部教授)

南出 賢一氏(泉大津市長) ほか



羽衣国際大学
杉原 充志氏

ご意見ください！

第5次泉大津市総合計画のパブリックコメントを実施

第4次泉大津市総合計画が今年度で終了するため、市民ワークショップなどを実施しながら「第5次泉大津市総合計画」を策定します。皆様のご意見を募集します。

募集期間 7月24日(水)～8月23日(金)

公開場所 市ホームページ、市情報公開コーナー(市役所1階、4階)、政策推進課窓口、
南・北公民館、図書館シープラ、総合体育館、池上曽根弥生学習館

提出・問合せ 住所・氏名を必ず記入し、下記のいずれかの方法で政策推進課(電話による受付不可)

- 持参・郵送: 政策推進課
- ファクス: 0725・21・0412
- メール: seisaku@city.izumiotsu.osaka.jp



詳しくはこちら



これを見れば、市の最新情報がわかる

IZUMIOTSU NEWS 配信開始！

問合せ 秘書広報課

IZUMIOTSU NEWSは職員がニュースキャスター、市長がコメンテーターを務め、市の最新情報や注目情報をチャンネル登録者数府内No.1の本市公式YouTubeでお届けする動画です。

いつでも、どこでも、気軽に市の情報を知ってもらうとともに、広報紙やホームページなど文字では伝えきれない、市のさまざまな取り組みを市長の想いや考え方とともに伝えていきます。

毎月10日に配信しますので、ぜひご覧ください。

配信日時 毎月10日 午後7時～



市公式YouTubeチャンネル
はこちら



シーパスパークに7月21日(日)グランドオープン！

ピッツェリア&カフェ GARB GREEN WALK



160席以上！
緑豊かな1軒家
レストラン



大阪南船場で若者に人気の高いCAFÉ GARBの姉妹店となる、ピッツェリア&カフェ GARB GREEN WALK(ガーブ グリーン ウォーク)がシーパスパークにオープンします。

薪窯で焼き上げる、泉州産野菜をたっぷり使用したナポリピッツァを中心に、家族みんなで楽しめるようなキッズメニュー、パスタやステーキなど定番のイタリアンメニューを用意しています。

開放感あふれる店内、目の前には芝生広場や木々の緑が広がり、テラス席を合わせると160席以上あります。そのテラス席ではペット同伴での食事も可能です。さらに、手ぶらでできるBBQやテイクアウトメニューもあり、子どもピッツァ教室などのワークショップも開催予定です。ぜひ、家族や友人と一緒に、お越しください。

事前予約特典

7月20日(土)までに予約した人には以下の特典(各種フリーパスの有効期限は12月31日(火)まで)があります。
※いずれも特典には条件があります、詳細はホームページ、またはOPEN準備室へご確認ください。

ランチご予約特典

ランチドリンク、またはミニドル
チェのフリーパスカード
(予約人数分のお渡し)

ディナーご予約特典

スパークリングワイン1ボトル、ま
たはマルゲリータのフリーパス
カード(1か月に1枚、計6枚)

BBQ&パーティーご予約特典

丸ごとローストチキン1羽、また
は10人以上で幹事(1人分)の会
計無料とフリードリンク30分延長

予約はこちら！▶

GARB GREEN WALK ~ガーブ グリーン ウォーク~

OPEN準備室 ☎070・1517・6200(午前11時~午後7時)

開店時間

- カフェ:午前11時~午後10時(9時30分ラストオーダー)
- ランチ:午前11時~午後3時(2時30分ラストオーダー)
- ディナー:午後5時~午後10時(9時ラストオーダー)

ホームページ
はこちら

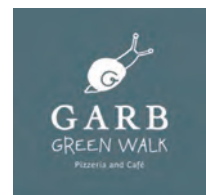

SHEEPATH PARK

場所 小松町1-55 開館時間 午前10時~午後9時

休館日 月曜日、年末年始(月曜日が祝日の場合、翌日の火曜日が休館日)

Tel 0725・99・8550 Fax 0725・99・8551 ✉sheepath.info@sheepathpark.com

熱中症は予防が大事

問合 消防本部警防課

熱中症は、高温多湿な環境に長くいることで、徐々に体内の水分や塩分のバランスが崩れ、体温調節機能がうまく働かなくなり、体内に熱がこもった状態です。熱中症警戒アラート発令時は、特に注意しましょう。

①暑さを避ける

- 外出時には日傘や帽子を着用しましょう。
- 吸湿性・速乾性のある通気性のよい衣服を着用しましょう。
- 保冷剤、氷、冷たいタオルなどでからだを冷やしましょう。



②水分と塩分を補給する

- のどに渇きを感じていなくても、こまめに水分・ミネラルを含む塩などを補給しましょう。

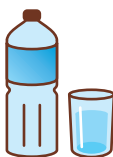

③熱中症の症状を知る

初期の症状

立ちくらみ、めまい、筋肉のこむら返りなど

症状が進むと

頭痛、嘔吐、倦怠感、集中力の低下、虚脱感など



④熱中症が疑われる人を見かけたら

- エアコンが効いている室内や風通しのよい日陰など涼しい場所へ避難する。
- 衣服をゆるめ、からだを冷やす。
- 水分、塩分、経口補水液などを補給する。
- 自力で水が飲めない、返事がおかしいときは、ためらわずに救急車を呼びましょう。

知っていますか？ 救急安心センターおおさか

病院に行った方がいい？

応急手当の方法は？

近くの救急病院はどこ？

救急車を呼んだ方がいい？

#7119 または **Tel 06・6582・7119**

- 医師・看護師・相談員が対応！ ●相談料は無料！（通話料は必要）
- 緊急性の高い相談には救急車が出動！

迷ったら
まずは電話！



24時間
365日

子どもの急病など 小児救急電話相談

#8000 または **Tel 06・6765・3650**

午後7時～翌朝午前8時

- 小児科医師支援体制のもと看護師が相談に対応！ ●相談料は無料！（通話料は必要）

365日



症状の緊急度を
アプリで素早く判定!!
救急車を呼ぶ目安に!!
(消防庁作成の家庭自己判断アプリ)

緊急時には迷わず
119番に電話を！

消防団員募集！

問合 消防本部総務課 Tel 0725・33・4481

高めよう！私たちの街の地域防災力

消防団は、防災リーダーとして幅広い活動を行っています。いざというときに役立つスキルを身につけ、私たちの住む街の地域防災力を一緒に高めませんか。

詳しくは、ホームページまたは消防本部総務課までお気軽にお問い合わせください。

Q.地域防災力とは？

A.「自助」「共助」「公助」の適切な役割分担と連携協力によって確保される地域における総合的な防災の体制やその能力のことです。



詳しくはこちら



スマホを使わない人、苦手な人必見

問合 危機管理課

事前登録するだけ！自宅の電話とファクスで災害情報を受け取れます

災害時は、情報をすばやく的確に入手し、適切な避難行動をとることが大切です。
あらかじめ、このサービスに登録することで、自宅の電話またはファクスで災害情報を受け取ることができます。

●申し込みについて

下記のいずれかの方法で申し込み。申請書はホームページからダウンロードできます。

- 持参:危機管理課窓口
- 郵送:〒595-8686 危機管理課宛
- ウェブ:二次元コードから

申し込みなど
詳しくはこちら



※写真はイメージです。
詳しくはホームページの使い方動画を
確認ください。

登録推奨者

- 避難行動要支援者(自力避難が難しい人)
- スマートフォンなどを使わない、
苦手な人
- 自宅に固定電話や
ファクスがある人



配信内容

- 高齢者等避難などの避難情報
- 開設する避難所の情報
(時刻、場所など)
- その他の緊急情報

配信手段

電話またはファクス



- 注意事項** 定期的に試験配信を実施します。

市長と語ろう！「いずみおおつ“未来”トーク」を開催します

～ひとりひとりが市政の主役～

問合 人権くらしの相談課

住みよいまちづくりを進めるため、皆さんと市長が直接意見を交換する「いずみおおつ“未来”トーク」を開催します。

こんな街になると良いな、など泉大津市の明るい未来について、あなたの意見をお聞かせください！

当日は、市長から市の取り組みについて説明し、その後、市長と皆さんで意見交換を行う予定です。

市政に関心のある方や市長と話してみたい方など、どなたでも参加できます。子どもを連れての参加も可能です。

日時 7月24日(水)午後7時～8時30分

場所 テクスピア大阪

対象 市民 **定員** 10人程度(申し込み多数の場合は抽選)

申込 参加者の氏名、住所、電話番号、年齢、一時保育の希望有無、当日質問を希望する場合はその内容を記入し、7月12日(金)(必着)までにいずれかの方法で申し込み。

【一時保育】 6か月～未就学児

先着5人(7月12日(金)までに事前申し込み)

●**郵送:**〒595-8686

人権くらしの相談課 未来トーク担当宛

●**ウェブ:**二次元コードから

●**電話:**0725・33・1131

●**ファクス:**0725・21・0412

申し込みは
こちら



参加した 人の声

ゆっくり市長と
お話ができて
よかった。

ちょっとしたこと
でも気軽に聞ける
雰囲気よかった。

自分の住んでいる
街の今と未来がよく
分かって、わく
わくしました。

知らない話をたくさん聞
くことができてよかった。



※写真は5月開催時

次回は、8月24日(土)に開催！
親しみやすい**映画**を通して社会課題と
その解決に向けた取り組みについて、
市長とともに学びませんか？



「いずみおおつ マイ・レコ」で健康づくりを始めよう

問合 政策推進課

「いずみおおつ マイ・レコ」は、「からだの見える化」や「市の健康情報」など、市の健康づくりの取り組みを1つに詰め込んだ、楽しみながら健康づくりに取り組めるアプリです。アプリをインストールして自分に合った生活習慣を身に付けることで、健やかな毎日を過ごしましょう！

POINT 1 アスマイル

府が提供する健康サポートアプリです。毎日のウォーキングなどで府民ポイントが貯まります。さらに市の健康づくり活動に参加すると「泉大津市ポイント」も貯まります。

POINT 2 からだの見える化

1日当たりの推定野菜摂取量の測定や食事の記録、体組成測定の結果など体の状態を「見える化」するサービスを利用できます。

POINT 3 歩数表示

毎日の歩数が表示されます。スマホを持って歩いて「歩数送信」を押しましょう。



イメージ画像

POINT 4 健康リスク推定

スマートフォンから収集した情報をもとにAIが健康リスクを推定します。結果をチェックして改善するためのミッションに挑戦しましょう。

POINT 5 ポイント

歩数や市の健康イベントへの参加などでポイントが貯まります。貯まったポイントは素敵な景品が当たる抽選の応募に利用できます。

インストール方法など
詳しくはこちら



対象 市民 定員 先着2,500人 アプリに関する問合 いずみおおつ マイ・レコ お問い合わせ窓口 ☎03・6630・6891

泉大津のお土産品が決定

問合 地域経済課

市の特色を生かした泉大津市ならではのお土産5品が決定しました。市外へお出かけの際に、お土産をもらった人の記憶に残るお土産を、持っていきませんか。

詳しくはこちら



【製品部門】最優秀賞



BLancape

大津毛織(株)

厳選した高級ウールを高いニット技術を用いて作製。スヌード、ケープ、ひざ掛けなど、さまざまな日常シーンで使用できます。

価格 8,800円

販売場所 大津毛織(株)
(池浦町1-22-23)

☎0725・22・2637

【食品部門】最優秀賞



アンデクルンデ

(株) アレスグーテ

伝統あるくるみ餅に上質な塩をブレンドし、だんじりの顔である鬼熊をかたどった最中に挟み込みました。

価格 400円

販売場所 和菓子司 ぽんぽんや
(本町6-1)

☎0725・32・0886

【製品部門】優秀賞

もっとお腹を温める巻き毛布 瀧芳(株)

人の肌の成分に限りなく近い高級シルクを使用し、身体の芯から温かさを与え、お肌への優しさも合わせた巻き毛布です。

※価格および販売時期は未定。

問合 瀧芳(株) ☎0725・33・3401



【製品部門】特別賞

ハートブランケット munigift(ゆりや化粧品店)

ふわふわでなめらかな手触りのハート型のコットンブランケットです。持ち運びやすい大きさでひざ掛けや肩掛けとしても使えます。

価格 5,000円

販売場所 munigift(ゆりや化粧品店)
(東助松町1-13-9)

☎0725・33・2618



【食品部門】優秀賞

からすの森 スイートポテトあん あずきあん 虎屋sweets(株)

上質な北海道産あずきで作られた粒あんをオリジナルの練りパイで包んだ「あんこパイ」です。

価格 180円(あずき)、200円(スイートポテト)

販売場所 TORAYA SWEETS(田中町9-8)

☎0725・31・0016



オンライン英語学習プログラム参加者募集！

フカキ夢・ひとつくりグローバル人財育成研修

問合 政策推進課

英語を使ったグループワークや自主学習コンテンツなどで、英語力はもちろん主体性やコミュニケーション力を身に付けることができます。

全ての授業がオンラインで行われるプログラム（運営：タクトピア（株））で、自宅にしながら実践で使える英語を話し、全国の中学・高校生とともに学べる絶好の機会です。

研修期間 ①10月～12月 ②令和7年1月～3月

内容 ● オンラインスピーキング授業：

週1回1時間30分の英語でのグループワーク

● オンライン自主学習：週1回の課題配信

● 動画配信：週1回10分の動画配信

場所 自宅など

（光インターネット回線とパソコンまたはタブレットが必須）

対象 平成18年4月2日～平成24年4月1日生まれで次の条件を満たす人

（a）市内在住、または泉大津市立中学校に通学している

（b）英検3級程度以上の英語力がある（レベル分けて授業）

定員 各10人（満たない場合は、①②ともに受講可）

費用 6万8,000円～7万4,000円程度（レベルにより異なる）

※受講後、市から費用の3分の2の額を助成。

審査 「志望動機」「研修で学びたいこと」により審査

申込 7月1日（月）～8月14日（水）に所定の申込書（政策推進課で配付。市ホームページからダウンロード可）を持参または郵送（「保護者同意欄」以外はすべて申込者自筆）

ホームページは
こちら

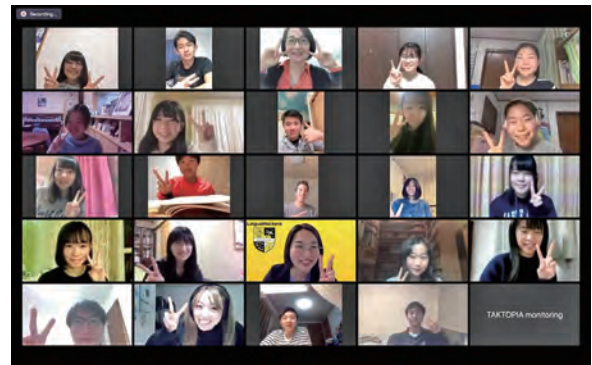

過去参加者の声

- 以前より積極的になることができ、学校での発言につながった。（高1）
- はじめは先生が話す内容を聞き取ることには精一杯だったが、だんだん内容を理解して仲間に共有できるまでになった。（高2）
- 受講後も習ったトピックについて自分で調べるなど、考えを深めることが出来た。（高2）
- 間違えてもそこから新しいことを学べるとわかった。（中3）

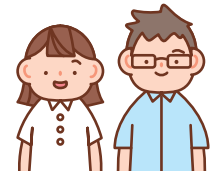

体験会開催！参加者募集！

「どんなプログラムか見てみたい！」という人、必見！
実際の授業内容を体験できます。

日時 7月14日（日）午前10時～正午

場所 テクスピア大阪

申込 ウェブ

申し込みは
こちら



7月

土

20

●子ども手織り体験

日

21

●子ども手織り体験
●金属を溶かして銅鏡をつくろう
●陶芸にチャレンジ

27

28

●カード織りでキーホルダーをつくろう
●陶芸にチャレンジ
●切り紙教室

3

4

●粘土で銅鐸をつくろう

10

11

山の日

17

18

●ガラスを溶かして万華鏡をつくろう

24

25

●親子モフ草履講座



織編館

子ども手織り体験

日時 7月20日(土)～23日(火)のいずれか1日

午前の部:10時～正午

午後の部:1時～3時

場所 織編館体験学習室(テクスピア大阪2階)

対象 小中学生(小学生以下は保護者同伴)

定員 各日午前・午後ともに先着2人

受講料 600円 **講師** 織編館手織りの会

申込・問合せ 7月8日(月)～16日(火)の午前10時～午後5時に電話で
織編館 ☎0725・31・4455



親子モフ草履講座

親子で1足のモフ草履を仕上げます。

日時 8月6日(火)・24日(土) 午後1時～3時30分

場所 シープラ

対象 中学生以下の子どもとその保護者

定員 各日5組 **受講料** 500円 **講師** モフ草履アンバサダー

申込・問合せ 7月15日(祝)午前10時から直接または電話でシープラ
(総合案内・受付カウンター) ☎0725・58・6856



池上曾根弥生学習館

金属を溶かして銅鏡をつくろう **開催日** 7月21日(日)

カード織りでキーホルダーをつくろう **開催日** 7月28日(日)

粘土で銅鐸をつくろう **開催日** 8月4日(日)

ガラスを溶かして万華鏡をつくろう **開催日** 8月18日(日)

※いずれも詳しくは33ページをご覧ください。

夏休み環境工作教室

太陽光で動くソーラーカーを作ろう！

家族と楽しく取り組める省エネについて学習できます。

日時 8月9日(金)

①午前10時30分～午後0時30分

②午後1時30分～3時30分

場所 シーパスパーク

対象 市内在住の小学3～6年生とその保護者

定員 各回20組(応募多数の場合は抽選)

材料費 500円

申込・問合せ 7月1日(月)～12日(金)に窓口、メール
またはファクスで環境課

Fax 0725・22・6040

✉zero-carbon@city.izumiotsu.osaka.jp



詳しくは
こちら



申込・問合せ

7月2日(火)から電話で保健センター

☎0725・33・8181

●**実習**:トマトペーストから作るオリジナルケチャップを使ってオムライス作りに挑戦！

●**体験・講話**:ベジチェック体験(1日の推定野菜摂取量が測れます)と野菜のお話



夏のイベント・講座 特集

月	火	水	木	金
22 ●子ども手織り体験	23 ●子ども手織り体験	24	25 ●夏休みエコバスツアー 4Rを学ぼう！	26 ●はじめてクッキング オリジナルケチャップで オムライス作り！
29	30 ●将棋に挑戦	31 ●将棋に挑戦 ●消防車を描こう	8月 1	2 ●書道レベルアップ講座
5 ●親子モフ草履講座 ●お菓子作り	6	7 ●釘と糸で描く ストリングアート	8	9 ●夏休み環境工作教室 太陽光で動くソーラー カーを作ろう！
12 振替休日	13	14	15	16
19	20 ●博物館へ行こう	21	22	23

夏休みエコバスツアーの 参加者を募集します！

4Rを学ぼう！

リサイクルに取り組む施設の見学会を行います。

日時 7月25日(木) 午前8時20分集合、午後4時20分頃解散予定

場所 ①コカ・コーラ京都工場

②さすてな京都(京都市南部クリーンセンター環境学習施設)

対象 市内在住の小・中学生

(小学1～4年生は保護者(18歳以上)同伴)

定員 先着40人 **参加費** 無料

持物 お弁当(必ず持参してください。購入場所はありせん)

筆記用具・雨具(雨天時)

申込・問合せ

7月8日(月) 午前9時から電話で環境課

TEL 0725・33・9289

詳しくは
こちら



はじめてクッキング

オリジナルケチャップで オムライス作り！

日時 7月26日(金)

午前10時～午後0時30分

場所 保健センター

対象 市内在住の小学5年生～中学2年生

※昨年度の参加者は申込不可

定員 先着16人

受講料 500円

持物 筆記用具、三角巾、エプロン、マスク、手ふきタオル



夏のイベント・講座 特集

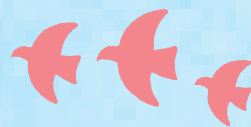

北公民館 ☎0725・23・0505

【共通】

場所 北公民館

申込 申込日の午前9時から受講料を添えて保護者が直接北公民館へ。

切り紙教室

立体切り紙で海の生き物を作り、写真たてに飾ろう！

日時 7月28日(日)

午後1時～3時

対象 市内在住の小・中学生

定員 先着10人

受講料 500円(材料費込)

持物 はさみ・筆記用具・色ペン
や色鉛筆

申込 7月5日(金)～19日(金)



消防車を描こう

好きな画材で消防車を描いてみましょう！

日時 7月31日(水) 午前10時～11時30分

対象 市内在住の小学生

定員 先着20人 受講料 300円(教材費込)

持物 レジャーシート・筆記用具・色塗りの道具
※スケッチブックは用意します。

申込 7月9日(火)～23日(火)

お菓子作り

日時 8月6日(火) 午後1時～4時

対象 市内在住の小学4～6年生

内容 メニュー：ショートブレッド

定員 先着6人

受講料 1,000円(材料費込)

持物 エプロン・三角巾・布巾・持ち
帰り用袋・筆記用具・マスク

申込 7月12日(金)～26日(金)

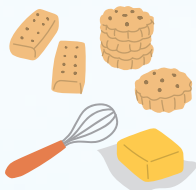

博物館へ行こう

日時 8月20日(火) 午後1時～4時30分頃

場所 大阪市立自然史博物館

対象 市内在住の小学4～6年生

定員 16人

(申込多数の場合は抽選)

受講料 300円(保険料込)

申込 7月9日(火)～18日(木)



南公民館 ☎0725・33・1764

【共通】

場所 南公民館

申込 申込日の午前9時から受講料を添えて本人または家族が直接南公民館へ。受付開始時点で定員を超える場合は抽選。

陶芸にチャレンジ(全2回)

つくる感動・つかう感動

「どんな形にしようか、何色にしようか」。自分だけのオリジナル作品作りを体験しよう！

日時 7月21日(日)・28日(日)

午前10時～正午

対象 市内在住・在学の小学4～6年生

定員 6人 受講料 1,200円(材料費込)

申込 7月3日(水)～14日(日)



「将棋に挑戦」

キミも未来の将棋名人！(全2回)

基本的な戦法や駒の上手な使い方や詰将棋を学ぼう。

日時 7月30日(火)・31日(水) 午前10時～正午

対象 市内在住・在学の小学1～6年生(保護者同伴可)、駒の動かし方などルールが分かる人(有段者は不可)

定員 10人 受講料 200円

申込 7月4日(木)～23日(火)

書道レベルアップ講座

書道の上達法を学ぼう！

夏休みの半紙課題(JA・MOAなど)の中から1つ選び、仕上げましょう。

日時 8月2日(金) 午前10時～正午

対象 市内在住・在学の小学4～6年生

定員 6人 受講料 600円(教材費込)

申込 7月5日(金)～26日(金)



釘と糸で描く「ストリングアート」

木の土台に釘を打って、糸を張りながらデザインを作っていくアートです。1本の糸から素敵な作品を作ってみよう！

日時 8月7日(水) 午前10時～正午

対象 市内在住・在学の小学1～6年生(保護者受講可)

※小学2年生以下は必ず保護者同伴

定員 10人 受講料 600円(材料費込)

持物 軍手(お持ちの方)・上靴・飲み物
(水分補給)

申込 7月6日(土)～31日(水)



所得税および個人市・府民税の定額減税について

問合 税務課

賃金上昇が物価高に追いついていない国民の負担を緩和するため、所得税および個人市・府民税において定額減税が実施されます。

■令和6年度分個人市・府民税の定額減税

対象	前年の合計所得金額が1,805万円以下 (給与収入のみの場合は給与収入2,000万円以下)の人
減税額	本人および控除対象配偶者・扶養親族1人につき1万円 ※すべての税額控除(住宅ローン控除など)を行ったのち所得割額から減税
実施方法	<ul style="list-style-type: none">・特別徴収(給与天引き) 定額減税後の税額を7月から令和7年5月までの11回で徴収・普通徴収(個人で納付) 第1期分(6月分)の税額から順に控除・公的年金に係る特別徴収(年金天引き)で、新たに特別徴収が開始する場合 第1期分(6月分)の税額から順に控除・公的年金に係る特別徴収(年金天引き)で、前年から継続して特別徴収される場合 令和6年10月の支給分の年金から順に控除

※年度途中で徴収方法が変更(特別徴収から普通徴収への変更など)、年度途中で新たに課税される場合、変更後の徴収方法により減税方法が異なります。

詳しくはこちら



■定額減税しきれないと見込まれる人への調整給付金について

対象	本人と扶養親族(配偶者を含む)の数から算定される定額減税可能額が、減税前の所得税額、個人市・府民税所得割額を上回り、減税しきれないと見込まれる人
支給額	減税可能額が減税前額を上回る額を1万円単位で切り上げた額
手続き	対象者に7月末～8月初旬に通知書を発送予定。 申請を受理した人から随時給付手続きを進める予定です。 2～3週間程度かかる場合がありますので、ご了承ください。
申請期限	10月31日(木)(必着)までに郵送
問合	調整給付金窓口・コールセンター(7月8日(月)開設予定) ☎0725・33・9123

各種給付金の給付を装う不審な訪問・電話にご注意ください！

市や国が、下記のことを行うことは絶対にありません。詳細は市ホームページをご確認ください。

- ・現金自動預払機(ATM)の操作をお願いすること
- ・メールを送り、URLをクリックして申請手続きを求めること

詳しくはこちら



自治会に加入しませんか？

地域のつながりの大切さが見直されています

問合 市民協働推進課

自治会とは

東日本大震災や頻発している線状降水帯による大雨災害などを経験した今、私たちは人との絆について考えるようになりました。その絆を育む身近な組織として自治会があります。

自治会は、その地域に住む人たちの相互扶助と協力により、地域の環境美化や衛生、防犯などの活動を通じて、住みよいまちづくりに取り組んでいます。

〈自治会での取り組み〉

みんなで守る

子どもの登下校時の見守りや年末夜警などの地域を守る活動は自治会が中心となって行っています。



安全なまちをつくる

夜道を明るくする防犯灯や地域を守る防犯カメラの設置も自治会が促進しています。



“たのしい”がいっぱい

夏祭りやお餅つきなどの笑顔いっぱいのイベントも自治会が企画・運営しています。



もっと便利に、もっとお得に

自治会連合会はFMいずみおおつと連携し、自治会員証を兼ねたClubいずみおおつカードを発行。FM放送で自治会のイベント情報を得られるよう取り組んでいます。



自治連合会とは

自治会活動の促進と市民生活の向上に寄与することを目的に、市内78の自治会の長で組織し、単位自治会の発展と相互の連携強化などに取り組んでいます。

自治会に入るには？

①市ホームページから相談に申し込む

右の二次元コードから、相談申し込みができます。
後日、当該自治会から連絡します。

②ご近所の自治会役員にご相談ください

申し込みはこちら



市民公益活動を支援しています

問合 市民協働推進課

市では、市民公益活動に取り組む団体を応援するための制度を創設しています。ご活用ください。

①プロボノ活用支援補助金

市民公益活動団体がプロボノを活用して、団体運営上の困りごとの解決や活動のステップアップを目指す場合に、その経費の一部を助成します。

〈プロボノ活用とは？〉

仕事で培った経験やスキル・専門知識などを持っている人（プロボノワーカー）の支援を受けることです。

詳しくはこちら



②市民公益活動クラウドファンディング活用制度

地域の課題や社会的な課題の解決を図るため、市民公益活動団体が公益的な事業を行う場合に、クラウドファンディング型ふるさと納税を活用し、資金調達を支援する制度です。

〈活用事例〉

令和5年度は、(一社)泉大津・発達支援勉強会Lienが、この制度を活用し26人から46万円の寄附金を募りました。令和6年度に、世界自閉症啓発デー・発達障がい啓発週間(4月2日～8日)に合わせた啓発活動や障がいの理解を促進するための講演会などを開催しています。



詳しくはこちら



自治会会長を紹介します

問合 市民協働推進課

「自治会は、どのような活動をしているかわからない」などの声を聞くことがあります。各自治会では会長が中心となり、住みやすいまちを目指し、地域の暮らしに密着した取り組みを行っています。皆さんも自治会活動に参加してみませんか。

また、自治会連合会では、「自治会連合会役員」が中心となり、校区協議会の充実や自治会の発信力強化、デジタル化の推進など、各自治会への支援に取り組んでいます。



各自治会の会長

校区	自治会名	会長名
戎西	河原町	ふじもと かずはる 藤本 和治
	清水町	もんげん かいち 門前 嘉一
	西港町	なかつか くにあき 中塚 邦明
	下之町	やまだ ひろし 山田 寛
戎東	高津町	こにし ひさかず 小西 久和
	上之町	ふじわら たかし 藤原 孝志
	戎町	いずたに しげき 泉谷 茂樹
	本町	きつもと こうじ 橘本 浩二
	神明町	かました たかお 釜下 隆夫
	東港町	あつひ やすお 三井 保夫
	若宮町	さだなが げんいち 定永 憲一
	田中町	やました よしたか 山下 義孝
旭	式内町	にし のり 西野 敏治
	府営式内住宅	もとつね ぶん 本常 修
	旭町	ひらまつ やすお 平松 泰男
	昭和町	ふじわら としかず 藤原 敏一
	東雲町	まるな に しゅうはちろう 丸谷 正八郎
	下条町	おおくぼ まなぶ 大久保 學
	宇多	めとく こうすけ 自徳 康介
	虫取	よしの みつひこ 吉野 光彦
	下条町中	すぎた かつひろ 杉田 勝弘
	さつき団地	—
	ディオフェルティ 泉大津	きのかわ ひみかず 紀ノ川 文一
	アルザ	やぶ ひであき 数 英昭
	リーベスト泉大津	わやま いさ 和山 勇
	テスハイムガーデンズ 泉大津	とくちよ きめこ 徳千代 きめ子

校区	自治会名	会長名
浜	菅原町	ふかい つねまさ 深井 恒方
	春日町	うめづ つか 梅津 司
	小松町	あかさか しゅんじ 赤坂 俊次
	松之浜町	くすもと えいじ 楠本 英治
	なぎさ町一番館	たなか よしのり 田中 義則
	なぎさ住宅	たかしま ゆきや 高島 幸矢
穴師	なぎさ町2番	さわ あきあ 澤 幹雄
	池浦町	たかであら ひさし 高寺 壽
	府営要池住宅	ながお まさやす 永尾 正保
	我孫子	ふじわら いちろう 藤原 一郎
	豊中町	つじかわ とよひこ 辻川 豊彦
	東豊中	なかむら ひろみ 中村 弘己
楠	東豊中町上	おくむら よしひろ 奥村 吉弘
	穴田	ふじわら まさのり 藤原 正典
	板原町	ふじわら しげひる 藤原 成寛
	楠町東	はただ ひろし 畠田 博司
	虫取市営住宅	かしだ みつこ 柏田 美津子
	宇多之庄	しげた ひろし 茂田 浩
上條	楠町西	こぼり まさとし 小堀 正利
	板原リバーサイド	しんざと よしあき 新里 興志章
	助松町	あさい ただし 浅井 忠司
	浜助松	たがわ よしはる 田川 克治
	助松ハイツ	いしづき きょうこ 石附 恭子
	上条	たなか かずよし 田中 一吉
上條	東助松	しまたが まさのぶ 島長 正信
	助森	さかもと 泰隆 坂本 泰隆
	東助松町3丁目	みなみで ひろみ 南出 宏実

校区	自治会名	会長名
上條	東助松町4丁目	ほりぐち ひろし 堀口 浩
	東助松四一四	こうの ひろかず 河野 裕一
	CFロイヤルガーデン	にしもり たかあき 西森 隆明
	助松団地	かたしば きよし 片芝 清
条東	千原町	まつくら やすゆき 松倉 康之
	森町	いけの みつはる 池野 光治
	南曽根	にしかわ きよし 西川 潔
	北曽根	どい ひろあき 道井 啓右
	尾井千原町	もりたに まさはる 守谷 雅晴
	末広町	かじうち 豊か 梶内 豊
	森第一住宅	たけい ひろし 武井 広志
	新森	しんや みつひろ 新矢 光広
条南	森北商店会	ふじえ ひでのぶ 藤江 英伸
	北助松第一次団地	—
	北助松第二次住宅	ふくだ ひでよ 福田 英代
	北助松第四次団地	すぎやま よしこ 杉山 芳子
	寿町	にしだ ひでお 西田 秀雄
	宮町	かわさき ただお 川崎 忠男
	二田町	よねだ ひでのぶ 米田 英信
	池園町	もりた ぼび 森田 肇
条南	条南町	かわい たかはる 河合 孝治
	北豊中町1丁目	くろこし まさあき 黒越 雅明
	北豊中二丁目	おかむら まさお 岡村 正雄
	北豊中町三丁目	おおにし まさずみ 大西 正純
	グランコート泉大津Ⅱ	あおき ようこ 青木 陽子

※氏名の記載がない自治会に問い合わせを希望する場合は、市民協働推進課までご連絡ください。

自治会連合会役員

役職名	校区	自治会名	会長名
会長	旭	下条町	おおくぼ まなぶ 大久保 學
副会長	戎西	西港町	なかつか くにあき 中塚 邦明
副会長	浜	松之浜町	くすもと えいじ 楠本 英治
副会長	上條	上条	たなか かずよし 田中 一吉
総務	穴師	池浦町	たかであら ひさし 高寺 壽
書記	楠	楠町東	はただ ひろし 畠田 博司

役職名	校区	自治会名	会長名
会計	条南	北豊中二丁目	おかむら まさお 岡村 正雄
会計監査	戎東	神明町	かました たかお 釜下 隆夫
理事	条東	助松団地	かたしば きよし 片芝 清
	戎西	下之町	やまだ ひろし 山田 寛
	戎東	上之町	ふじわら たかし 藤原 孝志
	旭	アルザ	やぶ ひであき 数 英昭

役職名	校区	自治会名	会長名
理事	浜	春日町	うめづ つか 梅津 司
	穴師	我孫子	ふじわら いちろう 藤原 一郎
	楠	板原町	ふじわら しげひる 藤原 成寛
	上條	浜助松	たがわ よしはる 田川 克治
	条東	北助松 第四次団地	すぎやま よしこ 杉山 芳子
	条南	宮町	かわさき ただお 川崎 忠男

後期高齢者医療制度に関するお知らせ

問合 保険年金課

後期高齢者医療被保険者証が変わります

7月下旬までに順次、簡易書留で8月から使用できる「後期高齢者医療被保険者証」(薄緑色)を送ります。新しい被保険者証は、届いたときから使うことができます。また、有効期限の過ぎた被保険者証(橙色)は破棄するか、保険年金課へ返却してください。

今回お送りする被保険者証は、令和6年12月2日以降も異動がない限り、記載された有効期限(令和7年7月31日)まで使用することができます。

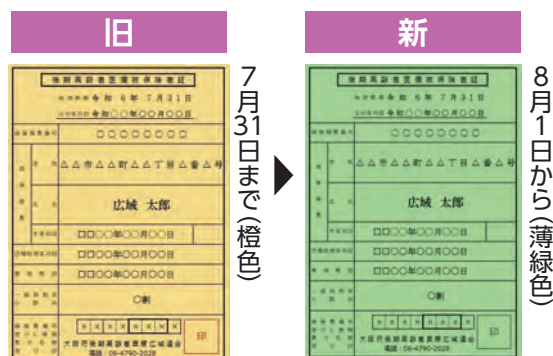

医療機関などの窓口での自己負担割合について

医療機関での自己負担割合は、**1割、2割または3割**です。

自己負担割合は、令和6年7月までは令和5年度、8月から令和7年7月までは令和6年度の住民税課税所得(各種所得控除後の所得額)で判定します。

**3割
負担**

同一世帯に住民税課税所得が145万円以上の被保険者がいる場合

※この世帯に属する被保険者は、個人の住民税課税所得額が、145万円未満であっても3割負担です。

**2割
負担**

同一世帯に住民税課税所得が28万円以上の被保険者がいる場合

- 同一世帯に被保険者が一人の場合
…「年金収入＋その他の合計所得金額」が200万円以上
- 同一世帯に被保険者が複数いる場合
…「年金収入＋その他の合計所得金額」の合計が320万円以上

**1割
負担**

3割負担または2割負担に該当しない場合

後期高齢者医療限度額適用・標準負担額減額認定証、限度額適用認定証の更新について (被保険者証とは別に送付します)

医療機関などの窓口で提示すると医療費、食事代の負担が軽減される、「限度額適用・標準負担額減額認定証」をすでに持っている人で、8月1日から区分変更のない人には、新しい認定証を7月下旬に保険年金課から普通郵便で送付予定です(被保険者証とは別に送付)。

これまで交付を受けていない人で、対象となり交付を希望する人は、保険年金課で申請することができます。

問合

● 大阪府後期高齢者医療広域連合

おもな業務内容	担当	電話番号
被保険者証、保険料等について	資格管理課	06・4790・2028
高額療養費、健康診査、医療費通知等について	給付課	06・4790・2031
予算、広報、議会等について	総務企画課	06・4790・2029

● 保険年金課



令和
6年度

市民レポーターを 紹介します！

市内で撮影したイチオシ写真とともに、令和6年度市民レポーターを紹介します。市の魅力を発信するため地域の行事を取材し、広報紙や市のSNSで発信していきます。

問合せ 秘書広報課



いっぴけさん

泉大津フェニックス

天気も音も最高だったハジマザの初日。泉大津でこれだけ熱気に包まれる場所は他に無い。



松崎岳洋さん

大津神社

厄除×カワイイでパワースポット感増しの1枚を選びました。



小山和明さん

東港公園

東港公園にある桜並木の姿を皆さんに紹介したい。



山本治彦さん

大津川緑地

泉大津でおすすめの撮影スポットは大津川緑地。季節が巡る瞬間を収めることができます。



千種陽子さん

二田町周辺

たまたま通りかかったが、あまりにも綺麗だったので撮影しました。



nomさん

泉大津フェニックス

夏フェス大好き！夏の終わりにフェス飯とビール片手に夕陽を見ながら好きな音楽を聞ける最高の場所です。

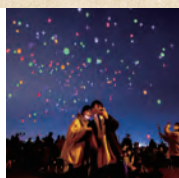

羽田野建夫さん

なぎさ公園

泉大津でもこんな幻想的な一瞬を演出できる場所がある！N-GRILL周辺で北の星空を比較明合成撮影もしています。



にゃんちゅーるさん

汐見公園

地平線に太陽が沈んでいく時のマジックアワーが大好き。



ゆっぴょんさん

汐見公園

泉大津に、アニメに出てきそうなこんな所があるんだと思ったから。



黄色い腕章をつけている市民レポーターを見かけたときは、ぜひご協力ください！

2市1町広域連携企画

泉大津市・高石市・忠岡町の気になる情報をお届けします！

泉大津市



ピッツェリア&カフェ GAR B GREEN WALK

7月21日(日)に、シーパースパーク内にオープン！

薪窯で焼き上げるピッツアをはじめ、自家製のハーブやミントを使用したスイーツやドリンクを用意しています。テラス席では、手ぶらでできるBBQやペット同伴の食事を楽しめます。

問合せ GAR B GREEN WALK OPEN準備室(午前11時～午後7時)

☎ 070・1517・6200



▶ 予約はこちら

高石市



羽衣七夕まつり

ビンゴゲームなどの催しやお祭り屋台が出店します。夏の夕暮れを羽衣で過ごしてみませんか。

日時 8月4日(日)午後4時～8時

場所 南海本線羽衣駅西側特設会場

問合せ 高石商工会議所

☎ 072・264・1888



忠岡町



観光情報～忠岡神社～

主祭神は菅原道真公で、生い茂った木々が閑静な雰囲気を出し、訪れる人々を神聖な気持ちにしてくれます。

境内には、日本でも数少ない親子三代(高浜虚子・高浜年尾・稲畑汀子)の句碑があります。また、御神木の『みいさん』は金運が上昇するご利益のある木(宝くじの当たる木)とも言われています。

場所 忠岡町忠岡中1-26-3

※駐車場有

問合せ 忠岡神社

☎ 0725・32・3628



▶ 忠岡町観光情報はこちら

人間が人間らしく生きるために、すべての人が等しく持っている権利、「人権」について考えるコラムです。



誰もが利用しやすく誰もが集える公共施設を目指して

日

本では、昭和の高度成長期に整備された公共施設などの老朽化対策が大きな課題

になっており、本市も例外ではありません。加えて、少子高齢化による人口減少などにより、公共施設などへの市民ニーズが今後変化することも予想されることから、変化する市民ニーズに対応し、質の高い公共サービスを効率よく提供することが求められています。

平成18年に施行された「高齢者、障害者等の移動等の円滑化の促進に関する法律（バリアフリー法）」に基づき、障がい者や高齢者なども利用しやすいよう、段差の解消や出入り口の幅の拡張など、全国的にバリアフリー化が進められてきましたが、今日におい

ては、誰もが利用しやすい施設を目指すために、ユニバーサルデザインの考え方も取り入れられています。

ユニバーサルデザインとは、年齢、性別、障がいの有無などにかかわらず、多様な人々が利用しやすいように、建物、空間、環境などをデザインする考え方です。また、情報、サービス、コミュニケーションなどを含む「すべての人が生活しやすい社会のデザイン」という考え方としても使われており、身近な例として、自動ドアや点字ブロック、多機能トイレなどが挙げられます。

誰もが利用しやすく誰もが集える公共施設のあるまちを目指すためには、バリアフリーとユニバーサルデザインの考え方を効果的に公共施設に取り入れ、「危険」「使い方が

わからない」「使いにくい」という困りごとを解消し、すべての人にとって安全・安心で快適に利用できる環境を提供することが必要です。

本市の公共施設は「泉大津市公共施設適正配置基本方針」において、基本理念（めざす姿）として「誰もが利用しやすく誰もが集える公共施設」を示しており、その基本理念に基づき、引き続き公共施設の適正配置を進めていきます。

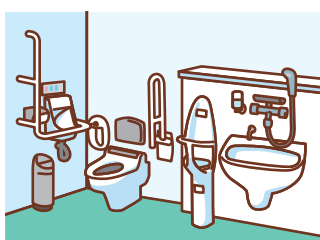

市長のうごき

Mayor's Work

7月の主な予定 ※（ ）内は場所

4日(木)	平和メッセージ展表彰式 (市役所3階)
5日(金)	要保護児童対策協議会総会 (市役所3階)
6日(土)	社会を明るくするつどい (テクスピア大阪)
18日(木)	定例市長会議 (大阪府庁)

福祉・環境関係会議など出席(17件)

主なうごき

6月2日(日)

市では、堺泉北港泉大津地区内で、港の利用者一人ひとりの美化意識の高揚を図り、快適で潤いのある港の環境をめざして、港湾美化啓発運動を継続して行っています。

5月30日の「ごみゼロの日」にちなみ、6月2日(日)に小松埠頭、汐見埠頭、助松埠頭で、各種団体や港湾関連企業などからの参加者約390人と清掃を行い、約3.5tのごみを収集しました。

港湾美化啓発運動をきっかけに、一人でも多くの人たちに本市の港湾地区を身近に感じていただき、市民に親しまれる港づくりのため、今後も港湾地区の環境美化に努めます。





エンジョイ!スポーツ SPORTS!!



スポーツに関する募集やイベントなどのお知らせです。

助松公園プールがオープンします

プールサイドの床をカラフルにリニューアル!!

開場日 7月=7月6日(土)・7日(日)・13日(土)・14日(日)・15日(祝)、20日(土)~31日(水)

8月=1日(木)~8月12日(祝)、17日(土)・18日(日)・24日(土)・25日(日)・31日(土)

開場時間 午前10時~午後6時(最終受付:5時30分)

利用料 小人100円 大人500円

問合せ 総合体育館

Tel 0725・33・1200



ミニらいとモルック大会 出場チーム大募集!!

フィンランドで生まれたスポーツ、「モルック」を約5分の1サイズにした「ミニらいとモルック」の参加チームを募集します。

チームで力を合わせて、チャレンジしてみませんか?

日時 7月20日(土) 午前9時30分~正午

場所 総合体育館

対象 4歳~中学生とその保護者。

小学生、中学生だけのチームも可。

定員 先着24チーム

参加費 1チーム(3人) 1,500円

申込・問合せ

7月1日(月)~11日(木)にメールまたはウェブでOZUSPO(泉大津市総合型地域スポーツクラブ)

✉ ozuspo@gmail.com

申し込みは
こちら



泉大津市出身の喜田選手が所属しているセレッソ大阪を応援しよう! 泉大津市民応援デー

■対象試合

セレッソ大阪 対 FC町田ゼルビア

日時 8月7日(水) 午後7時キックオフ

場所 ヨドコウ桜スタジアム

■席種

ミックスバック自由席

対象 市内在住・在学・在勤の人(代表者のみ)

※必ず在住・在勤・在学のわかる「本人確認書類」(運転免許証、健康保険証、名刺、学生証など)を持参してください。

■優待価格

●大人・高校生 2,000円(標準価格2,500円)

●小・中学生 招待(無料)

※1人4枚まで申し込み可

※小・中学生のみでの申し込み不可

(必ず保護者(1人以上)と申し込み)

■販売期間

7月10日(水) 午前11時~試合開始2時間後まで

先着順。予定枚数に達し次第、販売終了。

■購入方法

二次元コードから購入(購入には、「Jリーグチケット」の会員登録(無料)が必要)。

購入は
こちら



■問い合わせ

セレッソ大阪事務局(代行事務局)

Tel 06・6123・8155

午前9時30分~午後0時30分、午後1時30分~5時
(土・日・月曜日、祝日、ホームゲーム開催日除く)

市のPRをかねて「フラッグベアラー」
を募集します!



詳しくは
こちら





いずみおおつアルザ子育て支援センターからのお知らせ ☎0725・58・9039

①壁面製作 ②身体測定 ③子育て講座のお知らせ

①壁面製作「きんぎょがにげた」

絵本「きんぎょがにげた」を題材にスタンプ遊びをします！

実施日 7月11日(木)

②身体測定

実施日・対象

- ・毎週火曜日…歩行が完了するまでの子ども
(全日。ただし7月2日(火)午前は講座開催のため予約者のみ)
- ・7月26日(金)…就学前の子ども(全日)

③【予告】8月開催の子育て講座のお知らせ

予約は開催日の1か月前から(先着順)

- ・8月2日(金)…キッズフィットネス(1歳以上) ・8月19日(月)…英会話(2歳以上)
- ・8月22日(木)…縁日ごっこ(1歳以上)

【共通事項】

時間 午前9時から正午、午後2時～4時

定員 午前・午後で各12組

場所・問合 いずみおおつアルザ子育て支援センター

申し込み・
詳しくはこちら



Instagramは
こちら



にんじんサロンからのお知らせ ☎0725・21・6555

リフレッシュタイム～保育付き～

●お子さんを預けてひとりの時間をつくりませんか？

日頃、なかなかゆっくりとひとりの時間がとれない保護者の皆さん！子育てから少し離れて、読書や小物づくり、カタログショッピングなど、自分の時間を過ごしてみませんか？

にんじんサロンには図書・パソコンも置いています！

※緊急時にはお呼び出しする場合がありますので、館外への外出はできません。

日時 7月30日(火)午前10時～正午

場所 にんじんサロン

定員 先着5人 ※一時保育あり
(6か月～未就学児)

申込・問合

7月4日(木)～12日(金)に
直接または電話でにんじんサロン



ココフレアからのお知らせ ☎0725・20・6730

みんなでダンス

日時 7月9日(火)午後0時30分～1時

対象 1歳以上で医師による運動制限のない人 定員 8人

申込・問合 7月7日(日)午後6時までに直接または電話でセントラルスポーツジムスタ24泉大津



#おづみんを探そう！ 紙面のどこかにスペシャルおづみんが隠れています！



広報いずみおおつの毎号の表紙に、季節の姿に変身したおづみんが登場しているのを知っていますか？

紙面のどこかに、表紙と同じスペシャルおづみんが隠れているから、探してみてね。答えはおづみんX(旧Twitter)でお知らせします。

〈ヒント〉

今月は「七夕おづみん」が登場！「七夕おづみん」は、手話を勉強しているみたい。

WANTED



おづみんX(旧Twitter) @ozuminofficial



子育て応援ひろば

子育てしやすいまち泉大津
子育てに役立つ情報を掲載しています。

地域子育て支援センターからのお知らせ

かみじょう認定こども園乳児棟内 ☎0725・23・0012(駐車場は数台利用可)

おやこ広場に出かけましょう！

子育て相談もしていただけます。公園へ行くように気軽にお出かけください。















広い室内で遊ぶ「たんぽぽ」
ふれあい遊びなどのプログラム
実施日があります。



赤ちゃんだけの日「赤ちゃんルーム」
1歳未満児と保護者、妊婦とその家族対象。
1歳以上の子どもの利用はできません。



戸外で遊ぶ「おひさま広場」
天候・気候により閉場やたんぽぽ
に変更する場合があります。

	月	火	水	木	金	土
【午前の部】 午前9時30分～ 午後0時30分	赤ちゃんルーム  タッチケア 計測実施	たんぽぽ 	たんぽぽ 	たんぽぽ 	おひさま広場 	たんぽぽ 
【午後の部】 午後1時～3時	赤ちゃんルーム  タッチケア 計測実施	たんぽぽ 	たんぽぽ 	たんぽぽ 	たんぽぽ 	おひさま広場 

※赤ちゃんルーム：29日(月)午前はお休みです。

※たんぽぽ：5日(金)午後はお休みです。

※ウェブから予約可。当日のウェブでの予約はおやこ広場開場時間まで。

地域子育て
支援センターはこちら



おやこ広場の
予約はこちら



子育て講座「和ランチサロン」話して・見て・食べて・味わおう

簡単に身体にやさしい食事の作り方、離乳食のこと、子育ての困りごとなど、栄養士さんと一緒にお話しませんか？

おいしい和食ランチも食べてもらえます！（アレルギーなど要相談）

日時 7月29日(月)

午前10時～11時45分(受付:午前9時45分～)

場所 地域子育て支援センター 子育て支援ルーム

対象 市内在住で未就学児と保護者

(和食ランチは、おおよそ1歳前後の子どもから保護者と食べることができます)

定員 10組(抽選)

持物 スプーン・エプロンなど

申込 7月10日(水)からウェブ

申し込みはこちら





大阪府子ども食費支援事業(第3弾) 子どもたちへお米・食料品を給付します！ ※要申請

府では、物価高騰の影響を受けている子育て世帯を支援するため、5,000円相当のお米または食料品を給付しています。

第3弾では、被災地支援として、石川県産品(お米や食料品)を追加しています。**給付を受けるためには申請が必要です。**

詳しくは特設サイトを確認してください。

対象 府内に住所を有している18歳以下の子ども(平成18年4月2日以後に生まれた人)や妊婦(申請日に妊娠している証明が必要)

申込 9月2日(月)午後11時59分までにウェブ

問合せ 大阪府子ども食費支援事業コールセンター
午前9時～午後6時(日曜日、祝日を除く)

☎0120・479・208



特設サイトはこちら



〰〰〰〰 おやこ広場 らっこくらぶ(くすのき認定こども園)からのお知らせ ☎0725・22・0097 〰〰〰〰

おやこでLet'sあしゆび！ ～サーキット編～

体操の先生と遊びながら、幼少期に知っておきたいあしゆびについて学び、心も身体も育みましょう！
※当日は参加者以外の入場はできません。



日時 8月5日(月)午前10時～11時

場所 らっこくらぶ(くすのき認定こども園)

対象 未就学児と保護者

(内容は1歳以降の歩けるようになった子どもが対象ですが、それ以外でも参加できます)

定員 先着15組

申込 7月5日(金)～8月2日(金)にウェブ

問合せ こども政策課

申し込みはこちら



〰〰〰〰 おやこ広場ふるーるからのお知らせ とれぞあ子ども園内 ☎0725・33・3003 〰〰〰〰

①園庭開放 ②たんぽぽ広場(身体測定と産後ヨガ)

①園庭開放

とれぞあ子ども園の園庭を開放し、遊具や砂場で遊ぶことができます。

日時 7月10日(水)午前10時～11時(雨天中止)

※予約はいりません。当日お越しください。



②たんぽぽ広場(身体測定と産後ヨガ)

0歳のお子さんを持つママのための「産後ヨガ」、看護師によるお子さんの身体測定。

日時 7月9日(火)

午前9時45分～11時45分

定員 先着10組

持物 大判のバスタオル

申込 7月1日(月)～8日(月)にウェブまたは直接ふるーる



申し込み
こちら



ふるーるの
イベントはこちら





子育て応援ひろば

子育てしやすいまち泉州
子育てに役立つ情報を掲載しています。

各種相談・健診の日程

市ホームページ、子育て応援アプリで開催状況をご確認ください。
また、乳幼児健診・歯科健診については、個別通知を郵送します。



予防接種

【ロタ・BCG・ヒブ・小児用肺炎球菌・B型肝炎・四種混合・五種混合・MR(麻し
ん風しん混合ワクチン)・水痘・日本脳炎・二種混合・子宮頸がん予防

市内指定医療機関で個別接種。広報いずみおおつ4月号「令和6年度母子保健
予定表(保存版)」をご覧ください。母子健康手帳を忘れた場合は、接種するこ
とができません。また、予防接種を受ける際は、必ず接種後の副反応について理解
したうえで、接種するようにしてください。

子宮頸がん予防ワクチンは、令和3年に積極
的な接種勧奨の差し控えが
解除されました。対象者は、公
費助成により無料で接種が可
能です。厚労省ホームペー
ジで副反応などの詳細を確認
し、検討・判断してください。



子宮頸がん
予防ワクチン



育児相談・子育て広場 場所 保健センター

相談名	対象	日時
ほっと一息サロン「まんま」 ～食事と歯みがき はじめの一步～	就学前の乳幼児	8月6日(火) 午後1時30分～3時



発達相談

発達相談員が個別に相談を
お受けします。(予約制)



乳幼児健診 場所 保健センター 受付時間 個別に通知します。

健診名	対象	日程
4か月児健診	R6年3月生	7月24日(水)
乳児後期健診	9か月～1歳未満	指定医療機関でお受けください。 受診票は、4か月児健診時配布
1歳6か月児 健診	R4年11月21日～12月10日生	7月9日(火)
	R4年12月11日～12月31日生	7月11日(木)
3歳6か月児 健診	R2年12月生	7月17日(水)



よい歯を育てる会(歯科健診)

	対象	日程
2歳児	R4年7月生	7月25日(木)
2歳6か月児 (育児相談会)	R4年1月生	7月23日(火)
3歳児	R3年7月生	7月16日(火)

場所 保健センター

受付時間 個別に通知します。



ベビー Cooking(離乳食講習会) 場所 保健センター

対象	日程	時間
R6年2月生	7月8日(月)	午後1時30分～3時

定員 20組 申込 子育て応援課
※今月都合が悪い場合、来月でも可。

ベビー Cooking、
たまごくらすの
ウェブ予約は
こちら。



たまごくらす(両親教室) 場所 テクスピア大阪

内容	日時
赤ちゃんのお世話体験(沐浴・おむつ交換) 妊婦体験 栄養相談 歯科相談 など	8月18日(日) 午前10時～正午

対象 妊娠中の市民とそのパートナー
定員 20組 申込 子育て応援課
※子ども連れの参加はご遠慮ください。



15歳未満の
子どもが
休日に病気に
なったら…

泉州北部小児初期救急広域センター 岸和田市荒木町1-1-51 ☎072・443・5940

受付 ▶ 土曜日:午後5時～10時 ▶ 日曜日・祝日、年末年始(12月29日～1月3日):午前9時～午後10時
※正午～午後1時と午後4時～5時は受け付け不可 なお、休日の救急診療は市消防本部(☎0725・22・0119)へ

第2回開催

図書館を使った調べる学習コンクールin泉大津

『調べる学習コンクール』への第一歩

「調べるって楽しい！」を体験するワークショップです。

日時 7月15日(月)午後1時～3時

講師 片岡 則夫氏(清教学園中・高等学校 探究科教諭)

対象 小学3年生以上 **定員** 12人 **申込** 直接または電話



展示(昨年の様子)

コンクールでの作品募集に向けて、調べるヒントになる多種多様な「ミニ講座」と「調べる+まとめる」を開催します。30分のミニ講座を聞いた後、実際に本を開いて調べ、まとめ、完成品を持って帰りましょう。

共通項目

● **ミニ講座** **時間** 午後1時30分～2時 **申込** 不要

● **ミニ講座+調べる+まとめる** **時間** 午後1時30分～3時30分 **定員** 10人 **申込** 直接または電話

※「木工でドミノを作ろう」は、下記参照ください。

■話題のルールメイキングってなあに？

～小津中の制服がユニクロになったわけ～

生徒主体で学校のルールを作り、学校自体を変えていく。

日時 7月28日(日)

講師 河野 小知氏(高校2年生)

■ロボットと仲良くなろう！

最近、街中でもよく見るようになったロボットたち。シーブラに、コミュニケーションロボットとロボホンが登場します。

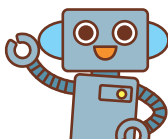

日時 8月1日(木)

講師 岡本 千里氏((株)HCI)

■木工でドミノを作ろう

間伐材を使って、自分だけの作品を作りましょう。夏休みの宿題にも！

日時 8月1日(木)

【工作+調べる+まとめる】

①午前10時～午後0時30分

②午後1時30分～4時30分

講師 アトリエSUBARU



■立体紙切りで迎える動物の進化

古生物から現代まで、動物の進化をテーマにした立体紙切りショー。そこからヒントを得て、動物について調べてみよう。

日時 8月4日(日) **講師** 辻 笙氏(立体紙切り師)

■ヘルシーランチメニューの作り方のコツ

身体に優しいメニューを作るには、何を考えたらいい？そんなヒントがいっぱいのお話です。



日時 8月5日(月)

講師 西山 昌子氏(MOJOKA kitchen)

■身近なでんぷんの話

「どんな食べ物にでんぷんが含まれているの？」
「食べておいしいどんぐりとは？」

でんぷんの秘密に迫ってみよう。

日時 8月8日(木)

講師 渋谷 綾子氏(東京大学史料編纂所特任助教授)

■だんじりの秘密～神事のお話～

穴師神社にまつわるだんじりについて、神事に触れながらお話します。

日時 8月13日(火)

講師 津守 康有氏(泉穴師神社宮司)

全国大会で“活動賞”を受賞しました

昨年は初めての取り組みにも関わらず、沢山の力作があつまり、全国大会で「図書館を使った調べる学習コンクール活動賞」もいただくことが出来ました。



新着図書

ひき石と24丁のとうふ

大西暢夫／著 アリス館／出版

岩手県の山の中で、目が不自由ながら、たった一人で豆腐を作り続けているミナさん。

90歳を超えても機械に頼らず、引き石を回します。その姿を16年間撮り続けた写真には愛があふれています。



ぶらりあるき お酒の博物館

中村浩／著 芙蓉書房出版／出版

人類とお酒の歴史は長く、身近なもののひとつです。全国のお酒に関わる博物館を訪れ取材した情報が満載で、日本酒・焼酎・泡盛・ワイン・ビール・ウイスキーのそれぞれの魅力にも触れています。この本を見て、ぜひ訪れてみませんか？



いそがなくてもいいんじゃない？

イーティン・リー／作 化学同人／出版

イソップ童話のウサギとカメの競争のお話は有名ですが、この2匹は仲良くおでかけ。せっかちなウサギとのんびり屋のカメが、次々と起こるハプニングを乗り越えていきます。最後に2匹で見上げる夜空に、しみじみと優しい気持ちになります。



高校生活の強化書

西岡孝誠・萩原俊和／著 東京書籍／出版

AIの発展や働き方の変化などで、今までとは違った新しい能力が求められる現代。「高校時代にもっとああすればよかった」と後悔する事が無いように、これからの高校生活を強化する方法を、Q&Aを交えながらわかりやすく書いています。



7月イベント

みんなで参加しよう！

いずれも 場所 オープンセミナースペース

●地域の歴史・文化再発見講座

保存科学のお話～漆器と出土木製品～

漆器と出土木製品の保存科学についてお話し頂きます。

日時 7月11日(木) 午後6時30分～7時30分

その他のイベント情報は、毎月発行の「SHEEPLA MAGAZINE」(図書館配置)をご覧ください。

●ビジネスセミナー

22歳の新米中小企業診断士と一緒に挑む、企業価値の算定チャレンジ！

「財務に興味はあるけど深く学習したことはない…」という財務初心者を対象に、まだ見ぬ将来の経済価値を数値化する「企業価値」をテーマに、経営とは切り離せない財務のおもしろさをお伝えします。

日時 7月14日(日) 午後2時30分～3時30分

定員 20人

申込 電話または直接シープラ

TOPIC

『ブックスタートサポーター』が活躍しています！

絵本を開く楽しい「体験」と「絵本」をセットでプレゼントし、赤ちゃん和家人のコミュニケーションを促し、心と言葉を豊かにする活動としてイギリスから始まったブックスタート活動。

シープラでは、保健センターで実施される4か月健診時に出向き、赤ちゃんとその保護者にブックスタート活動の説明と絵本の読み聞かせを行っています。

読み聞かせは、養成講座を受講した『ブックスタートサポーター』が活躍中！

しっかりと絵本を見つめ、時には笑顔をみせてくれる可愛い赤ちゃんに思わず顔がほころぶ場面も。親子の絵本時間を楽しんでくれるとうれしいです。



ときめき給食のレシピを紹介！

問合 教育政策課

Vol.10 ほうれん草のミネラル和え

材料(重量・4人あたり)

ほうれん草(下ゆでする) 80g
キャベツ(下ゆでする) 40g
平天(短冊) 40g
にんじん(下ゆでする) 20g
黄パプリカ 16g
粉削り節 4g
濃口しょうゆ 小さじ1
砂糖 小さじ1
みりん 小さじ1/2
かつおだし 少々
水 32ml

作り方

- ① 水・濃口しょうゆ・砂糖・みりん・かつおだしを加え、加熱する。
- ② 黄パプリカを加えて煮る。
- ③ にんじん・平天・キャベツ・ほうれん草を加える。
- ④ 粉削り節を加え、仕上げる。

是非、ご家庭で作ってみてください！



健康アップ大作戦！

統一献立給食 第2弾

「おづみんマーボー」を提供しました！

問合 健康づくり課

市では「いずみおおつ健康食育計画」に基づき、乳幼児期から食への関心を高め、楽しんで食べてもらうため、市内の未就学施設および小・中学校で同じ献立の給食を、令和2年度から「統一献立給食」として実施しています。

今回は、食育月間である6月に提供した統一献立第2弾、泉大津市オリジナルメニューの「おづみんマーボー」をご紹介します。

第2弾 おづみんマーボー

市内の子どもたちが同じ献立の給食を食べ、食への関心を高めるきっかけになってほしいとの思いから、泉大津市の食の担い手である栄養士が連携し、市の公式キャラクター「おづみん」の文字が入った食材を使用した給食献立です。ぜひご家庭でも作ってみてください。

〈おづみんの文字が入った食材〉

お…オ(お)ニオン(たまねぎ)
づ…だ(ず)づ(づ)
み…ミ(み)ンチ
ん…ピーマン(ん)



〈材料(4人あたり)〉

豆腐(さいの目) 1丁
合挽ミンチ 60g
水煮大豆(粗みじん) 60g
たまねぎ(みじん) 小1個
にんじん(いちょう) 1/6本
ピーマン(みじん) 1個
土しょうが(みじん) 適量
にんにく(みじん) 適量
ごま油 適量

〈調味料〉

赤みそ 大さじ1
テンメンジャン 小さじ1
濃口しょうゆ 小さじ2
料理酒 大さじ1/2
中華スープの素 小さじ1
砂糖 大さじ1/2



お好みで辛み(豆板醤など)を加えても◎

〈作り方〉

- ① 鍋にごま油を熱し、土しょうが、にんにくを炒める。香りがたったら、合挽ミンチ、野菜を加え炒める。
- ② 水120ml、調味料を加え、ひと煮立ちしたら豆腐、水煮大豆を加える。煮立ったら水溶き片栗粉でとろみをつける。

食育推進情報はここから
統一献立レシピも掲載しています





健康のページ



アスマイル市民限定
ポイント対象



シニア世代に
役立つ情報！

けんしんのお知らせ

場所・問合 保健センター

申込方法 窓口または電話、ウェブにて要予約

ウェブ予約



区分	日時	対象(※1)	健診料(※2)	内容	持物
胃がん・大腸がん・肺がん検診 	7月18日(木) ・大腸がん・肺がん 検診は午前・午後 ・胃がん検診は 午前のみ 7月21日(日) 午前	40歳以上の市民 ※胃がん検診は、前年 度以降胃がん(内視 鏡)検診受診者は対 象外)	1つの 項目につき 500円	<ul style="list-style-type: none"> ▶胃がん検診 (胃部X線撮影) ▶大腸がん検診 (便潜血反応検査) ▶肺がん検診 (胸部レントゲン撮 影) 	・問診票
胃がんリスク検査	7月21日(日) 午前	40歳以上の市民(※1)	500円	血液検査	
特定健康診査 	7月21日(日) 午前	40～74歳の 市国保加入者	無料	問診・身体計測・血圧測 定・検尿・血液検査(最大 16項目)・診察・心電図	<ul style="list-style-type: none"> ・特定健康診査受診券 ・国保被保険者証または マイナ保険証 ・問診票
健康診査		16～39歳の市民		問診・身体計測・血圧測 定・検尿・血液検査(最大 16項目)・診察	<ul style="list-style-type: none"> ・健康保険者証またはマ イナ保険証 ・問診票

※1 生涯1回限り。ただし、次の人は対象外。過去にピロリ菌を除去した、胃酸分泌抑制剤を2か月以内に服用、胃を切除した、腎不全または透析中。

※2 生活保護受給者は健診料が免除。けんしん当日に生活保護受給証明書を提出。

定期的に受診
しましょう！



毎年好評、ホテル健診(特定健康診査)を開催します！



内容 問診・身体計測・血圧測定・検尿・血液検査(16項目)・心電図・診察

※胃がんリスク検査、風疹抗体検査も同日実施。風疹抗体検査は無料クーポン券が必要。

日程 ①8月4日(日)、8月5日(月) ②8月6日(火)

場所 ①ホテルレイクアルスター：大腸がん検診同時実施

②関空泉大津ワシントンホテル：大腸がん検診、肺がん検診同時実施

対象 40～74歳の市国保加入者(75歳誕生日前日～S60.3.31生)

定員 各日申込先着150人 **費用** 大腸がん検診・肺がん検診は各500円

持物 特定健康診査受診券、国保被保険者証(保険証)

申込 電話または窓口、ウェブにて要予約(二次元コードは本ページに掲載)

問合 保健センター



新型コロナウイルス関連情報

●市民相談の窓口、オンライ
ン相談、後遺症改善プ
ログラム、健康被害支援
金など



●ワクチン接種による
副反応の状況など

市ホームページ▶



●ワクチンについてわかっ
てきた最新情報(シンポ
ジウム動画について)



問合

保健センター ☎0725・33・8181

高齢介護課 ☎0725・33・1131

救急、急病時
の連絡先

●泉大津市消防本部 ☎0725・22・0119

●泉州北部小児初期救急広域センター ☎072・443・5940

●救急安心センターおおさか ☎ #7119 または06・6582・7119

ココフレアからのお知らせ

問合 セントラルスポーツジムスタ24泉大津 ☎0725・20・6730

①簡単トレーニング(下半身編)

日時 7月18日(木)午前10時30分～11時

場所 ココフレア

対象 60歳以上で医師による運動制限のない人

定員 8人

申込 前日までに直接または電話でセントラルスポーツジムスタ24泉大津

②ステキにヒップアップ「美尻を目指そう」

日時 7月の毎週水曜日 午後5時30分～5時45分

場所 もんとパーク 対象 15歳以上(医師による運動制限のない人)

定員 10人(定員を超える場合は抽選)

申込 当日、レッスン開始時刻5分前までにセントラルスポーツジムスタ24泉大津に集合



あたま活き活き体操



あたまと体を動かして認知症の予防をしませんか？

①勤労青少年ホーム

日時 7月2日・9日・23日・30日 いずれも火曜日 午後1時30分～3時

定員 当日先着50人

②テクスピア大阪 地下1階

日時 7月の毎週水曜日 午後1時30分～3時

定員 当日先着25人

③シーパスパーク

日時 7月の毎週木曜日 午前10時30分～11時45分

定員 当日先着30人

〈共通事項〉

対象 65歳以上の市民 持物 上靴

問合 高齢介護課



フレイル測定会



いつまでも動ける身体づくりの第一歩として測定会に参加しませんか？

筋肉量や脂肪量、握力、あしゆびの筋力、歩行スピード、身体の元気度チェック、結果についての保健指導、健康運動指導士による運動指導

日時

●1回コース(現在の自分の体力を知りたい人)

7月31日(水) ①午前10時30分 ②11時 ③11時30分

●2回コース(自分の体力の変化を知りたい人)

7月31日(水)・令和7年1月29日(水) ①午前9時30分 ②10時

場所 保健センター

対象 40歳以上の市民

定員 1回コース、2回コースとも各回6人

持物 飲み物、タオル、上靴 ※素足で測定します。

申込・問合 7月10日(水)から電話で保健センター

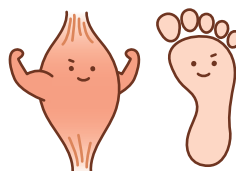

楽笑会



内容 生活に役立つ話や椅子に座りながら行う体操など

※予約なしで参加できます。

時間 午前の部:10時～11時30分

午後の部:1時30分～3時

対象 65歳以上の市民

定員

先着順。当日の参加人数により、お断りする場合があります。

持物 上靴(会場による)

問合 高齢介護課

日程	開催場所
7月9日(火)午前	条南長寿園
7月10日(水)午後	松之浜町自治会館
7月11日(木)午前	千原公民館
7月16日(火)午前	旭長寿園
7月17日(水)午前	東助松長寿園
7月18日(木)午前	宇多長寿園
7月23日(火)午前	条東長寿園
7月24日(水)午前	板原長寿園
7月26日(金)午後	本町自治会館

健康相談を受け付けています

一般健康相談(予約不要)

場所 保健センター

日時 月～金曜日

午前9時～午後5時

電話による健康相談も受け付けています。

☎0725・33・8181

日程 月～金曜日(祝日除く)

時間 午前8時45分～午後5時15分



健康のページ



アスマイル市民限定
ポイント対象



シニア世代に
役立つ情報！

高齢者健康相談



検尿・血圧測定・看護師または保健師による健康に関する相談。

健康について気になることがある人はぜひご相談ください。

日時 7月19日(金)

午後1時30分～2時30分

場所 総合福祉センター

対象 60歳以上の市民

問合 総合福祉センター

TEL 0725・23・1390

そうだ！みんなで集まろう！！ 体操と居場所カフェに参加しよう

新たな交流の場、楽しむ機会として「もんとパーク」で「ラジオ体操」と「居場所カフェ」を実施します。

みんなで楽しみ、つながりましょう！

日時 7月11日(木)午前10時～正午

場所 もんとパーク

費用 「居場所カフェ」は、飲み物を1杯100円で提供します。

備考 お手伝いがしたい人は気軽にお声掛けください。

詳しくはホームページをご確認ください。

問合 地域包括支援センター

TEL 0725・21・0294



和泉保健所からのお知らせ

TEL 0725・41・1342

●アニサキス食中毒にご用心！

アニサキスはサバ、サンマ、イカ、カツオなどに付く寄生虫で、半透明で白色、2～3cmの糸状です。食後数時間で腹部に激痛が起こります。酢締め、塩漬け、しょうゆやワサビでこの寄生虫は死にません。有効な予防方法は、新鮮なうちに内臓を除去、寄生虫がいないか目視確認、加熱(70℃以上なら瞬時、60℃なら1分)、冷凍(-20℃で24時間以上)です。

●HIV・クラミジア・梅毒検査と相談

第2・4水曜日

午前9時30分～11時

●こころの健康相談(電話予約制)

問合 和泉保健所衛生課

TEL 0725・41・1382

らくらく運動教室(予約制)

生活習慣病やフレイルの予防に効果的な運動を運動の専門トレーナーから実践形式で学べます。

8月は旬の果物と野菜を使ったスムージーの試飲つき！

日時 8月1日(木)・27日(火)午前10時～11時30分

場所 保健センター

対象 40歳以上の市国保および後期高齢者医療制度の被保険者

定員 各日先着20人

持物 飲み物、汗ふきタオル(長めのもの)

申込・問合 7月10日(水)午前8時45分から直接または電話で保健センター



健康ラボ ～測る・学ぶ・相談する～



※事前予約優先。空き状況により当日参加可。

●健康チェック **定員** 20人

運動機能測定(脚の筋力やバランスなどを測定)・
ベジチェック(野菜の推定摂取量を測定)

●ミニワークショップ **定員** 32人

今月のテーマ:熱中症対策×免疫力アップ
(手作りドリンクでビタミンチャージ！)

※試飲あり

●未病予防相談 **定員** 6人(新規優先)

気になる身体の不調や栄養のことなど相談してください。

日時 7月24日(水)午前10時30分～午後0時30分

場所 シーパスパーク

対象 市民

申込・問合 7月1日(月)午前8時45分から直接または電話で保健センター



今からはじめる口腔ケア ～ハロハロラジオ～

テーマは「やってみよう！お口の体操グーパーグウルグ
ごっくんべー」です。

日時 7月17日(水)

午前10時～11時

場所 FMいずみおおつ85.5MHz

対象 高齢者向け

問合 高齢介護課





こちら 消費生活センター

日常生活での商品の購入やサービス利用にともなうトラブル、契約などの問題を解決するためのページです。

場所 市役所1階 受付時間 月～金曜日 午後1時～4時

TEL 0725・33・1131

相談事例

「屋根がめくれているのが見えた」「点検してあげる」と訪問してきた業者との契約を解除したい。クーリング・オフできるだろうか。

突然、「近くで工事をしている者です。ご挨拶に来ました」「お宅の屋根がめくれているのが見えたので、屋根に上って点検してあげますよ」と業者が訪問してきた。点検後、屋根の写真を見せられ「台風が来たら雨漏りしますよ」「屋根が飛んで近所の人に迷惑がかかりますよ」「すぐに直したほうがいい」などと言われ、約100万円の工事契約をした。よく考えると本当に必要な契約だったのか不審に思えてきた。クーリング・オフできるだろうか。

点検後に不安をあまり巧みなトークで契約させようとする「点検商法」に注意！

住宅リフォーム工事などの勧誘が目的ということを告げずに訪問してきて、点検をもちかけ、点検後に不安をあまり、契約をさせる手口の「点検商法」にご注意ください。

こんなトークに要注意!!

❗ 訪問・点検のきっかけとなるトーク

「近くで工事をしている者です」「近所の工事の挨拶に来ました」
「お宅の屋根瓦がずれているのが見えた」「屋根が浮いていますよ」
「無料で点検してあげます」「屋根に上がって見てあげますよ」

❗ 不安をあおるトーク

「写真を見てください。瓦がずれていましたよ」
「ドローンで見るとこんなに傷んでいます」
「台風が来たら雨漏りしますよ」
「雨漏りする前に早く修理しないと大変なことになりますよ」
「瓦が飛んで近所の人にも迷惑が掛かりますよ」

❗ お得感を強調するトーク

「今ならキャンペーン期間中なので安くなりますよ」
「この場で契約するなら特別に安くしますよ」
「特別に通常より大幅に割引しますよ」
「損害保険会社の保険金を使って修理すればいい。保険申請の手続きもしてあげますよ」

トラブル回避のポイント

■突然訪問してきた業者には安易に点検させない

点検箇所をわざと壊して撮影し勧誘するなど悪質なケースもみられます。

■点検後に修理を勧められてもその場で契約しない

契約は、複数社から見積もりを取り十分に検討し、納得できる業者と契約しましょう。

■保険金申請を前提とした工事の勧誘には応じない

火災保険での修理をもちかけてくる業者との契約は避けましょう。

■次々販売に気をつける

屋根工事の契約後、次々と必要のない他の工事(外壁工事や塗装工事、床下工事など)の契約をさせる次々販売の手口もみられます。

ワンポイントアドバイス

- 1 訪問販売(点検商法など)はクーリング・オフができます(契約書面を受け取った日から8日間)。



- 2 国土交通大臣指定の相談窓口
(公財)住宅リフォーム・紛争処理支援センター
「住まいのダイヤル」

TEL 0570・016・100

月～金曜日 午前10時～午後5時
(祝日、年末年始を除く)

ホームページは
こちら



FMいずみおおつ
「こちら消費生活センター」
毎月最終水曜日 放送中!



毎月、ラジオ「FMいずみおおつ」で、泉大津市消費生活センターに寄せられた相談事例を紹介しています。また、消費者トラブルに巻き込まれないための対処方法や注意情報をお伝えしています。ぜひお聴きください!

放送日時 7月31日(水) 午後2時～2時15分

おおつ物語

豊中村領主 片桐家(2)
～片桐貞隆 豊中村の領主になる～

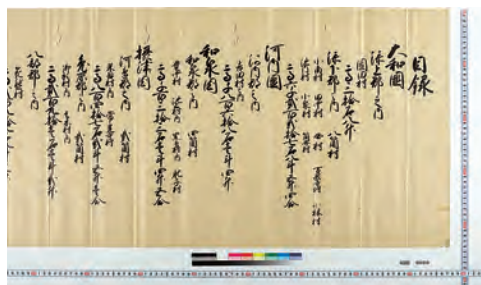

『領地目録』(部分)

※ORIAMデジタルヒストリーに掲載しています

ORIAMデジタル
ヒストリーはこちら



泉穴師神社の再建に奉行として関わった片桐且元は豊臣家の家臣でしたが、徳川家康からも重要視されていました。慶長6(1601)年に大和国竜田(現在の奈良県生駒郡斑鳩町竜田)を所領として与えられ、竜田藩の藩主となります。その後、関係が悪化していた豊臣家と徳川家との調整役として尽力しますが、うまくいかず、弟の貞隆とともに離反し徳川家に仕えます。

弟の貞隆は、大和小泉藩(現在の奈良県大和郡山市)の藩主となり、さらに河内国、摂津国、和泉国などに飛び地の領地を拝領します。そのうちの一村が豊中村(現在の本市豊中町)です。貞享元(1684)年、3代目藩主片桐貞房に宛てた『領地目録』には、「和泉国 和泉郡之内 四箇村」として豊中村の名が記されています。

明治時代に廃藩置県(藩が廃止され、府県が置かれる)がおこなわれるまで、片桐家は領主として豊中村に関わりを持つこととなります。

問合 生涯学習課

文化財へのいざない

文化財関連施設の催し案内です。
施設情報は下の二次元コードからご覧ください。

池上曽根弥生学習館

TEL 0725・20・1841 FAX 0725・20・1866
開館:午前10時～午後5時(体験は午後4時まで)
休館:7月1・8・16・22・29日 ※月曜休館



●企画展示「鏡の歴史」

「金属を溶かして銅鏡をつくろう」の関連パネル展示です。

日時 7月14日(日)～8月25日(日)
入館は午後4時30分まで

●金属を溶かして銅鏡をつくろう

弥生時代に使っていた銅鏡のミニチュアを作ります。

日時 7月21日(日)午後1時30分～
定員 先着15人 参加費 800円
申込 7月6日(土)午前10時から電話予約

●カード織りでキーホルダーをつくろう

日時 7月28日(日)午前10時～、午後1時30分～

定員 午前・午後各先着10人

参加費 500円

申込 7月13日(土)午前10時から
電話予約



●粘土で銅鐸をつくろう

粘土で銅鐸の形を作り、模様をつけます(作品は後日渡し)。

日時 8月4日(日)午後1時30分～
定員 先着20人 参加費 500円
申込 7月20日(土)午前10時から電話予約



●ガラスを溶かして万華鏡をつくろう

日時 8月18日(日)
午前10時～正午、午後1時～4時(各回30分で全10回)

定員 各先着2人(全20人)

参加費 500円

申込 8月3日(土)午前10時から電話予約



おりあむかん 織編館

TEL 0725・31・4455 FAX 0725・31・4457
開館:午前9時～午後5時 ※土・日・祝休館



●かんたん!手織り体験「真田紐キーホルダー」

日時 毎週月・金曜日
午前10時～・11時～、午後1時～・2時～

場所 織編館事務室(テクスピア大阪1階)

定員 各回先着2人

受講料 800円(材料費含む)

申込 実施日2日前(休館日を除く)
までに電話(午前10時～)

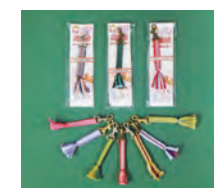



情報 かわら版

7月



市役所から のお知らせ



マイナンバーカードに 関するお知らせ

マイナンバーカードの交付通知はがきが届いた人で、開庁時に受け取りに来ることができない人は次の交付窓口をご利用ください。

日時 7月7日(日) 午前9時～正午

持物 交付通知書(はがき)、通知カード、本人確認書類、住民基本台帳カード(お持ちの人のみ)

※ご本人の来庁が原則です。

※証明書発行などの通常業務は実施しません。

※受け取りまで時間を要したり、受付終了時間を早める場合があります。

場所・問合 市民課

市長選挙の日程が 決まりました

令和7年1月12日任期満了に伴う泉大津市長選挙の選挙日程が次のとおり決まりました。

選挙日程

投票期 12月15日(日)

告示日 12月8日(日)

立候補予定者説明会

日時 10月3日(木) 午後2時～

場所 市役所3階大会議室

確認事項 説明会の出席者は、

1 立候補者につき2人(立候補予定者を含む)まで。

問合 選挙管理委員会事務局

選挙管理委員会事務局

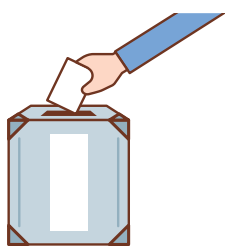

関係機関連絡先(市外局番0725)

市役所	Tel 33・1131
消防本部	Tel 21・0119
市立病院	Tel 32・5622
市民活動支援センター (おづばらぎ)	Tel 24・9016
にんじんサロン	Tel 21・6555
総合福祉センター	Tel 23・1390
地域包括支援センター	Tel 21・0294
教育支援センター	Tel 31・4460
図書館(シープラ)	Tel 58・6856
織編館	Tel 31・4455
池上曾根弥生学習館	Tel 20・1841
勤労青少年ホーム	Tel 32・6432
南公民館	Tel 33・1764, Fax 33・1300
北公民館	Tel 23・0505, Fax 23・0566
総合体育館	Tel 33・1200
保健センター	Tel 33・8181
地域子育て支援センター	Tel 23・0012
シーパspark	Tel 99・8550

国民年金のお知らせ

令和6年度国民年金免除申請の受付を開始します

令和6年度分(令和6年7月～令和7年6月分)国民年金保険料の免除申請を受け付けます。継続審査対象者以外は再度申請が必要です。

申請方法 免除申請書(日本年金機構のホームページからダウンロード可)に必要事項を記入し、堺西年金事務所へ郵送または直接保険年金課窓口

持物 本人確認書類(マイナンバーカード、運転免許証、年金手帳または基礎年金番号通知書)、退職を理由とする免除申請の場合は、雇用保険受給資格者証または離職票など

■マイナポータルからスマホで手続きが可能です

対象手続

日本年金機構(電子申請)

日本年金機構(電子申請)

日本年金機構(電子申請)

日本年金機構(電子申請)

日本年金機構(電子申請)

日本年金機構(電子申請)

日本年金機構(電子申請)

日本年金機構(電子申請)

日本年金機構(電子申請)

With SDGs!

持続可能なまちづくりに向けて、泉大津市ではSDGsに取り組んでいます。皆さんも、身近なことから始めてみませんか?

※情報かわら版内の With SDGs! も見逃さないで。

今月のアクション

捨てる前にリサイクルを考える



介護保険のお知らせ

■65歳以上の人の令和6年度介護保険料が確定しました

納入通知書(納付書)を、7月中旬に送付します。ご確認ください。



普通徴収の人は、納付書のほかに、口座振替でも納付で



きます。

■介護保険料の減免制度

保険料の段階が第2・3段階の人

一定の条件を満たす場合は、介護保険料の減免を受けられます。詳しくは、納入通知書に同封しているお知らせをご覧ください。

■申請に必要なもの

介護保険証、健康保険証、世帯全員の預金通帳や給与証明書、年金の支払い通知など、前年中の収入がわかるもの。

※介護保険給付で、食費・居住費の特例減額措置を受けている場合や、やむを得ない事情で介護保険料の納付が困難になった場合などは、減免を受けられることがあります。

■介護保険負担割合証

令和6年8月からの介護保険負担割合証(桃色)を、要支援・要介護の認定を受けている人、事業対象者該当の人全員に、郵送で7月末までに交付します。有効期限の過ぎた負担割合証は、ご自身で破棄するか高齢介護課に返却してください。

■問合 高齢介護課

70歳になった 国保加入者の皆さんへ

■高齢受給者証が交付されます

国民健康保険の加入者が70歳になった翌月(1日)が誕生日の人はその月(1日)から高齢受給者証の対象者となることから、誕生月の月末に高齢受給者証を送付します。

現在、高齢受給者証をお持ちの人には7月末に新しい高齢受給者証を送付します。8月からは新しい高齢受給者証を保険証とともに医療機関に提示してください。

■入院するときや高額の外来診療を受ける場合

窓口で申請することで、医療機関などからの請求を限度額で抑える「限度額適用認定証」「限度額適用・標準負担額減額認定証」の交付を受けることができます。

※申請には、国民健康保険証が必要です(8月以降有効のものは8月以降に申請してください)。

マイナ保険証を利用すれば、事前の手続きなく、高額療養費制度における限度額を超える支払いが免除されます。

※ただし、直近12か月の入院日数が90日を超える市民税非課税世帯(負担区分「オ」または「低所得者Ⅱ」)の人が、入院時の食事療養費などの減額をさらに受ける場合は、手続きが必要です。

■問合 保険年金課



令和6年度住民税非課税世帯および均等割のみ課税世帯の給付金・こども加算の支給について

新たに令和6年度の住民税が非課税になった世帯および均等割のみ課税になった世帯に10万円の給付金とこども加算として、当該世帯で扶養されている18歳以下の児童1人当たり5万円を支給することが決定しました。給付が見込まれる世帯に7月中旬から確

認書を順次送付します。

■対象

・給付金…令和6年6月3日時点で本市に住民登録があり、令和5年度住民税所得割課税世帯から新たに令和6年度住民税非課税または住民税均等割のみ課税になった世帯(課税者の扶養者のみからなる世帯は除く)

・こども加算…給付金対象世帯で扶養している平成18年4月2日生まれ以降の児童がいる世帯

※令和5年度非課税世帯・均等割のみ課税世帯に向けた給付金対象世帯は除く。

申請方法 市から送付する確認書などの要件を確認し、郵送

申請期限 令和6年9月30日(月)(消印有効)

問合 物価高騰対応重点支援給付金担当

相談窓口…202会議室
0725・339120

府障がい者等用駐車区画利用証制度

障がい者や高齢者など移動に配慮を要する人たちが、公共施設や商業施設などで車いす使用者用の駐車区画などを

利用できるように、利用証を府から交付します。

■申込・問合

障がい者等用駐車区画利用証交付申請書と、障がい者の状況がわかる書類(身体障がい者手帳など)の写しと返信用切手140円を同封して、大阪府福祉部障がい福祉室障がい福祉企画課権利擁護グループ(T540・8570 大阪市中央区大手前2)へ郵送。更新時にはお持ちの利用証も同封してください。

TEL 06・6944・2362
FAX 06・6942・7215

小・中学校へ経口補水液を寄贈いただきました

マクドナルド泉大津店を経営する(株)フルグラッド様から、児童・生徒の熱中症対策に役立ててほしいと、経口補水液24本を市内小・中学校各校に寄贈いただきました。

■問合 教育政策課





まちまるごと耐震化支援事業 登録事業者の訪問について

府の登録事業者である日本木造住宅耐震補強事業者協同組合が、市耐震診断補助金の紹介などを目的に戸別訪問を行います。訪問時、事業者は名札を携帯しています。



対象物件 平成12年以前に建築された木造住宅(物件の判断は外観目視)

対象地区 旭町・下条町・虫取町一丁目・池浦町一丁目・五丁目・豊中町一丁目・三丁目・豊中・我孫子一丁目(昭和町・東雲町・池浦 我孫子・穴田は一部)

問合せ 建築住宅課

特別支援教育 就学奨励費のお知らせ

小中学校での学習にかかる学用品費、通学用品費などの一部を支給します(上限あり)。

お知らせと申請書は6月下旬に全児童・生徒に学校を通じて配布しています。

対象 次のいずれかに当てはまる、市内の小・中学校在籍の児童生徒の保護者のうち所得

が基準以下の人が

①支援学級在籍

②通常の学級在籍の児童生徒で学校教育法施行令第22条の3に規定する障がいの程度に該当する

注意

①受付期間を過ぎても受け付けしますが、支給額は認定月からの月割額となります。

②生活保護受給者、就学援助金認定者は、重複して受給することはできません。

申請・問合せ 7月1日(月)～31日(水)の開庁時に指導課へ持参または郵送

平和パネル・メッセージ展

■ヒロシマ・ナガサキ原爆写真パネル展

戦争の悲惨さを次世代に引き継ぐとともに、平和の大切さを多くの人に感じてもらうパネル展を開催します。

期間 8月2日(金)～15日(木) 場所 市役所1階ロビー

■平和メッセージ展

市民の皆さんにご応募いただいた平和をテーマとしたうちわ作品約700点を展示します。

問合せ 環境課

ごみの捨て方にご注意ください

■ごみの収集時に、マイクロビーズクッション(中身)や天ぷら油などが道路に飛散する事例が発生しています。

天ぷら油などが飛散すると、収集効率が落ちるばかりではなく、道路や近隣の住居、車などに被害が出るといった事例が発生します。捨てる際は、次の点についてご協力をお願いします。

●マイクロビーズの入った製品(クッション、ソファ、まくらなど)

●「マイクロビーズが入っています」などの表記をした紙を指定ごみ袋に貼り、可燃ごみの収集日に排出する。

●指定ごみ袋が破れないよう二重(内袋は市販のポリ袋を使用するなど)にし、袋の空気を抜き、中身が飛散しないようにする(指定ごみ袋に直接マイクロビーズだけを入れない)。

●大きなもの(ソファ、クッションなど)は解体せず、粗大ごみとして申し込む。

●天ぷら油など

必ず固めるか、布などに染み込ませてから指定ごみ袋に入れてください。



■古紙類の収集時に、同じ場所に宅配便の荷物があり、収集の判別ができない場合があります。

判別できない古紙類は収集できませんので、ご注意ください。

■強風・台風接近時のごみ収集

強風・台風接近時でも、道路の冠水などで収集作業が出来ない場合を除き、原則、ごみ収集を実施しますが、収集時間が乱れることがあります。ごみの排出には、次のとおりご協力をお願いします。

●強風で安全な排出ができない場合は、できる限り次回の収集日に排出してください。

●危険防止のため、必ず収集日当日朝に排出してください。

●排出する際は、ごみの飛散防止対策を講じてください。

問合せ 人権くらしの相談課



総合福祉センターの大規模改修工事について

老朽化対策のため7月頃から大規模改修工事を実施します。12月頃まで一部休館となり、会議室や浴場などの利用ができません。

地域包括支援センターは通常どおり利用できます。
問合せ 福祉政策課

都市計画決定等について説明会を開催

日時 7月18日(木)午後7時～
場所 市役所3階大会議室
都市計画の名称 我町公園の変更
申込問合せ 7月17日(水)午後5時までに必要事項(代表者名、



お知らせ

連絡先、参加人数）を電話、メール、ファクスまたは直接、都市づくり政策課
 ☎ 0725・33・9320
 ☎ 0725・22・6040
 ✉ maisei@city.izumiotsu.osaka.jp

都市計画変更等（和泉市）について説明会・公聴会を開催

都市計画の名称
 都市計画道路（阪和東側2号線ほか）の変更等

説明会
 日時 7月11日（木）午後7時～
 場所 和泉市コミュニティセンター
 定員 当日先着100人（会議開始の15分前から受け付け）

公聴会
 公聴会は意見を述べていただくものであり、説明会ではありません。公述の申し出が無い場合は中止します。

日時 8月21日（水）午前10時～
 場所 和泉市役所別館

都市計画変更案の概要の閲覧・場所
 7月16日（火）～30日（火）に和泉市都市政策室
 公述申出 公述申出書（様式指定）を郵送または持参

募集

傍聴申込 閲覧期間中に必要事項（住所、氏名、年齢、電話番号）をはがきまたはメールで和泉市都市政策室（〒594-8501）
 ☎ 0725・99・8140
 ✉ tokeiboutyou@city.osaka-izumi.jp

福祉健康農園の開園と利用申し込みについて

二田農園（46区画）
 開園日 10月1日（火）
 利用対象 次に該当する市民・65歳以上・障がい者手帳または療育手帳を所持する人
 ※9月末開園の東助松農園を利用中の人を優先。
 利用料 1800円（半年分）
 申込・問合 8月9日（金）までに福祉政策課（区画数を超過した場合は抽選）

募集

認知症サポーター養成講座を開きませんか？
 無料

認知症の症状や認知症の人

学習・講座

その他

イベント



泉大津労働基準監督署からのお知らせ
 STOP！熱中症クールワークキャンペーン

厚生労働省では5月から9月まで、「STOP！熱中症クールワークキャンペーン」を実施しており、特に、暑さが本格化する7月は、重点取組期間です。熱中症予防対策のために以下の対策を心がけましょう。

〈熱中症予防対策〉

- ①暑さ指数（WBGT）の低減効果を再確認し、必要に応じ追加対策を行う。
- ②暑さ指数（WBGT）に応じた作業の中断などを徹底する。
- ③水分及び塩分の積極的な摂取や熱中症予防管理者などによるその確認の徹底を図る。
- ④体調不良などを作業開始前に確認するとともに、巡視の頻度を増やす。
- ⑤熱中症のリスクが高まっていることを含め、重点的な教育を行う。
- ⑥体調不良の者を休憩させる場合は、状態の把握が容易に行えるように配慮し、状態が悪化した場合の連絡・対応方法を確認しておく。異常を認めたときは、躊躇することなく救急隊を要請する。



厚生労働省
 職場における熱中症予防情報サイト



問合 泉大津労働基準監督署 ☎ 0725・27・1211

への接し方など、認知症を正しく理解する講座の開催を希望する団体に講師を派遣します（90分程度）。

初回受講者には、サポーターの証として「オレンジリング」をお渡しします。

場所
 主催者でご用意ください。

対象 市内在住・在勤の中学生以上でこれまでに本講座を受講したことがない人
 定員 10人以上でお申し込みください。

金婚祝賀会参加者募集
 無料

今年金婚（結婚50周年）を迎えたご夫婦を対象に金婚祝賀会を開催します。
 式典と記念写真、お祝い品の贈呈を予定しています。

詳しくはこちら

問合 地域包括支援センター
 ☎ 0725・21・0294

日時 10月2日（水）時間未定
場所
 ホテルレイクアルスターアルザ泉大津
 対象 昭和48年9月16日～昭和49年9月15日に婚姻した、本市に住民票があるご夫婦
 申込・問合 7月16日（火）～9月2日（月）に直接または電話で高齢介護課またはウェブ
 申し込み
 はこちら



選挙に伴う期日前投票 立会人・事務従事者 登録募集

■期日前投票立会人

投票立会人の役割

期日前投票所で、投票事務の執行が公正に行われるように立ち会う

登録資格 満18歳以上80歳未満の、泉大津市在住で選挙権を有する人(高校生を除く)

※投票立会人に選任されたときは、当該選挙の選挙運動はできません。また、親族が立候補するときは、当該選挙の立会人に選任しません。

報酬 1回につき7000円
(時間①②いずれも)

応募方法 選挙管理委員会事務局に据え置き、または市ホームページからダウンロードした「期日前投票立会人登録申込書」に必要事項を記入し、持参または郵送

詳しくは
こちら



■選挙時の事務従事者

従事内容

選挙執行時の「期日前投票所」での受付や投票用紙の交付など

募集

登録資格 満18歳以上70歳未満で、パソコン操作のできる人(高校生を除く)

※親族が立候補する選挙、自身が選挙運動に携る選挙は、従事できません。

謝礼 1従事につき6500円
(時間①②いずれも)

応募方法 市販の履歴書を選挙管理委員会事務局に持参(郵送不可)。申し込み時に簡単な面談を実施。

＜共通事項＞

期間 各選挙の公示(告示)日の翌日から投票日の前日までの期間のうち、選挙管理委員会が指定する日(直近の予定は、12月9日(月)～14日(土))

時間 ①午前8時30分～午後2時15分

②午後2時15分～8時(1日2交代制)

※立会・従事日数や時間は、登録者の中でシフト調整します。

場所 期日前投票所

募集期間 8月30日(金)まで

選任・従事までの流れ

①「期日前投票立会人登録申込書」または「履歴書」を提出
②選挙管理委員会では内容確認後、応募者へ「登録の可否」を通知

学習・講座

③選挙が近づいたら「希望日」などの照会文書を送付し、日程を調整後、本人に通知

問合せ 選挙管理委員会事務局

学習・講座



救急救命講座

無料

命を守るために学ぼう

心肺蘇生やAEDの使い方、けがの手当てなど、応急手当を習得できる講習。参加者には、消防署から「普通救命講習修了証」が発行されます。



日時 7月25日(木)
午後1時30分～4時30分

場所 消防本部

対象 市内在住・在勤・在学の人

定員 先着30人

持物 筆記用具

申込・問合せ 7月4日(木)から

社協ボランティアセンター

TEL 0725・23・1393



その他

大阪府盲ろう者通訳・ 介助者養成研修

日時 9月17日(火)～令和7年3月7日(金)のうち19日間
場所 府立福祉情報コミュニケーションセンター

対象

・盲ろう者福祉に熱意があり、盲ろう者通訳・介助者として活動することを誓約する人
・すべてのカリキュラムを指定された日時に受講できる人
定員 60人

受講料 テキスト代は実費負担

申込・問合せ 受講申込書を8月15日(木)（必着）までに(社福)

大阪障害者自立支援協会(盲ろう者等社会参加支援センター)へ郵送、ファクスまたはメール

TEL 06・6748・0587

FAX 06・6748・0589

✉ youseikensyu

@daisyokyo.or.jp

その他



幼児・子ども英会話教室 と英語・ハングル講座

ネイティブの先生と楽しく

学びながら、基礎をしっかりと身につけませんか。

▼子ども英会話教室

日時

月曜日 午後6時～(50分)

対象 未就学児～中学3年生

定員 5人

▼ハングル講座

日時 金曜日 午後7時30分～(90分)

定員 7人

場所 春日町自治会館

※新クラス開講の場合、曜日や時間等希望考慮の上決定。

＜共通事項＞



受講料

1回1200円〜1500円

(見学は1回無料)

申込・問合せ NPO法人岸和田国際交流協会

TEL 072-445-0533

※英語講座は問い合わせを。

夢に挑戦!!めざせ起業家!起業塾

創業・経営に必要な知識の習得、ビジネスプランの作成を行う起業塾です。



日時 8月24日・31日、9月7日・21日いずれも土曜日 午後1時30分〜4時30分

場所 テクスピア大阪

対象 市内で起業を考えている人、創業後5年以内の人

定員 30人(先着順)

申込・問合せ 泉大津商工会議所

TEL 0725-23-1111

申し込みはこちら



自衛官などの募集

航空学生

各種航空機のパイロット等

の養成。入隊後約6年(最短)で幹部に任官

応募資格 日本国籍を有する高卒者(見込含)または高専3年次修了者(見込含)

海上自衛隊:18歳〜23歳未満 航空自衛隊:18歳〜24歳未満

受付 7月1日(月)〜9月5日(木)

試験日 9月16日(月)

一般曹候補生(非任期制)

陸・海・空の各部隊の中核となる「曹」を目指す人のための制度です。

応募資格 日本国籍を有する18歳〜33歳未満

受付 7月1日(月)〜9月3日(火)

試験日 9月14日(土)〜22日(日)のうち1日

自衛官候補生(任期制)

所要の教育を経て、3か月後に2等陸・海・空士に任用。

応募資格 日本国籍を有する18歳〜33歳未満

受付 通年

防衛大学校学生

修学年限4年。卒業後約1年で幹部に任官。

応募資格 18歳〜21歳未満で日本国籍を有する高卒(見込含)

受付 推薦・総合選抜:9月5日

(木)〜9日(月)

▼一般:7月1日(月)〜10月17日(木)

防衛医科大学校医科学学生

修学年限6年。医師免許取得。

応募資格 18歳〜21歳未満で日本国籍を有する高卒(見込含)

受付 7月1日(月)〜10月9日(水)

防衛医科大学校看護学科学学生(自衛官候補看護学生)

修学年限4年。看護師免許取得。

応募資格 18歳〜21歳未満で日本国籍を有する高卒(見込含)

受付 7月1日(月)〜10月2日(水)

問合せ 自衛隊大阪地方協力本部岸和田地域事務所

TEL 072-426-0902

親子でダンス

無料

音楽に合わせて楽しく踊ることで、ストレス解消!

親子で一緒に爽快感や達成感を味わいましょう!

日時 8月2日(金)午後1時30分〜3時

場所 テクスピア大阪

対象 小学生以上の子どもと

関空

ニュース

<https://www.kansai-airport.or.jp/>



© Kansai Airports SORAYAN

「World Airport Awards 2024」
手荷物取扱い部門で世界1位!

手荷物受け取りまでの待ち時間、手荷物受け渡しの効率、ロストバゲッジの対応などが評価対象で、関西国際空港は今回で8度目の受賞です。

関西国際空港では、空港が原因となり手荷物が紛失する「ロストバゲッジ」は1994年の開港以来、1件も起きていません。この「ロストバゲッジゼロ」という記録は、空港スタッフや航空会社、グランドハンドリング会社をはじめとする関係者の皆さまの日々の努力のおかげです。

関西エアポートグループは、これからも空港を利用する人が快適で楽しい時間を過ごせるような環境づくりを進め、新しい旅の体験を創造していきます。

※イギリスを拠点とする航空サービスリサーチ会社SKYTRAX社が実施する国際空港評価です。



保護者
定員 先着10組
一時保育 先着3人(6か月未満学児)7月23日(火)までに申し込み
申込・問合せ 7月3日(水)午前9時30分から電話または直接、にんじんサロン
TEL 0725-21-6555





あすとホールのお知らせ
Tel 0725・20・6778
※特記のあるもの以外は無料

旭堂南龍 講話の会「怪談」

日時 7月6日(土) 午後6時～7時
定員 事前申込30人(未就学児不可)

参加費 500円(お茶付き)

和ランチサロン

日時 7月9日(火) 午前10時30分～午後0時30分
対象 未就学児と保護者

定員 事前申込12組

参加費 300円(おいしい和ランチ・おみやげ付)

■夏休み子ども科学実験教室
表面張力にフォーカス！
〈水の表面〉の実験！

日時 7月14日(日) 午後1時～

対象 小学3年以上(内容は高学年向き。1・2年生は保護者同伴で参加可)

定員 事前申込40人

参加費 500円

■夏休み子どもアート教室イモムシマンション

ダンボール工作で世界に一つだけのミニチュアハウスを作ろう。

日時 7月21日(日) 午後1時～4時
定員 申込先着10人

材料費 500円

対象 小学生

定員 申込先着10人

ビブリオバトルin泉大津

投票参加者、発表者を募集しています！

日時 7月21日(日) 午前11時～正午

定員 20人

親子でスポーツ！

ミニボールを使った遊び

日時・対象 7月26日(金)

①午前10時～10時40分…お座りが出来る～2歳児と保護者

②午前11時～11時40分…2～4歳児と保護者

定員 事前申込10組

参加費 200円

第89回あすと歌声サロン

日時 7月28日(日) 午後2時～

定員 事前申込50人

参加費 1000円(お茶付・歌本代1000円別途(初回のみ))

あすと絵本の読み語り会

日時 7月28日(日) 午前11時～

■夏休み子どもアート教室
妖怪ちようちゃんを作ろう

日時 7月30日(火) 午後1時～4時

材料費 500円

対象 小学生

定員 申込先着10人

あすと絵本の読み語り会

夏休みスペシャル

新聞を使ったダイナミックな工作もあります

日時 8月4日(日) 午前10時30分～

対象 子どもと保護者

定員 50組

あすとアカデミー講座

申込受付中！

入会金無料。無料体験は1人1回(要予約)。

▼西洋美術史でティ・タイム
第1期「美術の起源」ビザンチンの美術、ルネサンス(全3回)

日時 7月12日(金)、8月9日(金)、9月13日(金) 午前10時30分～正午

受講料 5940円(3回・3か月分)、テキスト代別途

▼やさしいパステル画教室
日時 7月11日(木) 午前10時～正午

受講料 4950円(3回・3か月分)、教材費別途

▼歴史文学あらかると
第2期(全3回)

日時 7月16日(火)、8月20日(火)、9月17日(火) 午前10時30分～正午

受講料 3300円(3回・3か月分)

朗読講座

見学日時 7月13日(土) 午前10時～正午

開催日 月1回(土曜日) 午前10時～正午

受講料 6270円(3回・3か月分)

弥生文化博物館のお知らせ

Tel 0725・46・2162

夏季特別展

土器研究の可能性ー新たな分析と弥生社会ー

開催期間 7月6日(土)～9月8日(日)

■やよいミュージアムコンサート
日時 7月14日(日) 午後2時～3時30分

〈共通事項〉
入館料 一般650円、65歳以上・高大生450円

■木曜大学
日時 ①7月4日(木)、②7月18日(木) 各日午後2時30分～

4時
入館料 ①一般310円、65歳以上・高大生210円、②一般650円、65歳以上・高大生450円

■子どもファーストディ
みんないっしょに考古楽！

銅鐸風鈴をつくらう

日時 7月20日(土) 午後2時～3時30分

材料費 1000円

シルバー人材センター 入会説明会

現在約9000人の仲間が健康・生きがいの充実を求めて地域で頑張っています。お気軽にご相談ください。

日時 7月10日(水) 午前10時～18日(木) 午後1時30分～

対象 市内在住で60歳以上の人
定員 事前予約20人

場所 お問い合わせください。
持物 筆記用具
申込・問合 シルバー人材センター
Tel 0725・23・1007



CO-ONのお知らせ

夏のヘムリースのワークショップお試し体験会

毛布のヘム(縁)と花材を使ってリースを作ろう！

日時 7月15日(祝) 午後1時30分～3時30分

定員 先着8人(小学生以下は保護者同伴)

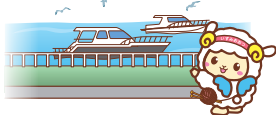

泉大津マリーナに
遊びに来たよ！

費用 10000円

申込・問合せ

電話または直接CO-ON

TEL 0725・58・6855

第43回大阪まちなみ賞 募集

景観上優れた「建物」や「建物を中心としたまちなみ」を募集しています。

申込・問合せ 7月1日(月)～31

日(水)府建築環境課

TEL 06・6210・9718

府立南大阪高等職業技術専門校 生徒募集

10月入校生徒募集

募集科目 空調設備科(訓練期間6か月)

対象 15歳以上

願書受付期間・定員

8月選考：7月1日(月)～31日(水)、5人程度

9月選考：8月1日(木)～

9月9日(月)、若干名

いずれも、ハローワークにて受け付け

見学会開催

7月4日(木)・24日(水)(体験

実習あり)、8月27日(火)、9

月2日(月)

各日とも午後1時30分開始

申込・問合せ 府立南大阪高等職業技術専門校

TEL 0725・53・3005

詳しくはこちら



セアカゴケグモについて

強い毒牙をもっています。が、おとなしいクモです。素手で触らない限りかまれることはありません。かまれてもあわてず医療機関に相談してください。

防除 花壇まわりのブロックの穴、排水溝のふた裏、墓石のすき間などに生息しています。見つけた場合は市販の家庭用殺虫剤で駆除してください。卵のうは、踏み潰してください。

普段から、クモの巣があれば、こまめに清掃し、潜みにくい環境をつくりましょう。

咬まれた時の処置

余分な毒を温水や石けん水で洗い落とします。できるだけ早く病院で治療を受けましょう。

問合せ 和泉保健所 TEL 0725・41・1342、環境課

浜寺水練学校 入学者募集

長期教室

期間 7月20日(土)～8月20日(火)

対象 小学生以上

授業料 2万1000円

4・6歳短期教室(5日間)

期間 1期：7月22日(月)～26日(金)、2期：7月29日(月)～8月2日(金)、3期：8月5日(月)～9日(金)

対象 4歳以上の未就学児

授業料 1期6000円(継続の場合、2期目以降5000円)

日本泳法教室

期間 1期：7月20日(土)～7月31日(水)、2期：8月1日(木)～20日(火)

対象 25m以上泳げる人

授業料

1期1万2000円(継続の場合、2期目1万円)

〈共通事項〉

いずれの教室も、期間中に休みがあります。

場所 府宮浜寺公園プール

申込 6月29日(土)～7月9日(金)午後1時～5時に同公園内

問合せ 浜寺水練学校事務所

TEL 080・5832・2346

イベントに参加しよう！

泉大津の美味しいをお得にまるごと！ 泉大津まるごとバル

いつものお店に行くもよし、新規開拓もよし！泉大津をまるごと食べつくそう！

日時 7月1日(月)～12日(金)

チケット 3,000円/冊(6枚つづり)

チケット販売場所

泉大津商工会議所、テクスピア大阪、市内郵便局10局、販売希望参加店舗

チケット販売期間

7月12日(金)まで

問合せ

泉大津商工会議所

TEL 0725・23・1111

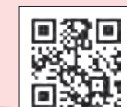

詳しくはこちら

特集！みんなの青春！懐メロJ-POP♪

泉大津市吹奏楽団

無料

第21回サマーコンサート

夏の夜、芝生でくつろぎながら野外で吹奏楽をお楽しみください♪

・日本呑ん兵衛横丁 オンステージ

・ジュラシック・パーク

日時 7月14日(日)午後6時開演

※雨天順延7月21日(日)

場所 シーパspark

問合せ 生涯学習課、泉大津市吹奏楽団

1966.icb.1966@gmail.com



泉大津市吹奏楽団
ホームページ

第34回市民納涼民踊大会

伝統文化の踊りから、REIWA盆ダンスまでみんなで踊りませんか！

キッズダンス・REIWA盆ダンス・民踊・あびこ踊り・大津おどり・江州音頭・模擬店など

日時 7月27日(土)午後5時～8時30分予定 ※雨天中止

場所 東雲公園

問合せ スポーツ青少年課



Information

▶ 住宅用火災警報器の相談は
泉大津市消防署へ！

泉大津市消防署予防係

☎ 0725・33・4482



▶ 広報紙が届かない世帯の人は、
秘書広報課へご連絡いただく
か、右の申し込み
フォームからお申
し込みください。

☎ 秘書広報課



8月の資源ごみ収集日

「混ぜればごみ、分ければ資源」

可燃ごみ 収集曜日	カン・ビン・ せとものなど	古紙類	ペットボトル・ 容器包装プラスチック
月・木コース	7日(水)、21日(水)	14日(水)、28日(水)	毎週金曜日
火・金コース	7日(水)、21日(水)	14日(水)、28日(水)	毎週木曜日
水・土コース	6日(火)、20日(火)	13日(火)、27日(火)	毎週月曜日

粗大ごみの収集(有料制)をご希望の人は、**粗大ごみ電話申込センター**へ
電話もしくはインターネットでお申し込みください。

☎ 0800・123・5300(通話料無料)・☎ 0725・23・8522(携帯)

Fax 0800・500・5300(主に聴覚障がい者などが対象)



ごみ減量に向けたスローガン「プロジェクト!! 6-50 ジーゴジュウ」

R6年5月分
可燃ごみ量 846t
1人あたりの一日の可燃ごみ量
374.8g(目標347.1g)
目標まで、あと27.7gです。

まだ使えるのに捨てるのはもったいな
い。そんな時は、地域情報サイト「ジモ
ティー」を活用して、リユース(再利用)
しましょう！

詳しくはこちら▶



市で行っている市民相談一覧(無料)

※市外局番 0725

休館日や相談員の都合などにより、休みの場合が
ありますので、事前にお問い合わせください。

専門相談【要予約】 予約専用電話 ☎ 0725・23・4400

場所 市役所1階市民相談室 予約方法 各種相談日の週初めの月曜日(祝日の場合は火曜日)に午前9時～電話受付

法律相談※	第2・4火曜日(7/9・23)・毎週木曜日 午後1時～5時	不動産相談	第2・4金曜日(7/12・26) 午後1時～3時
行政相談	第2月曜日(7/8) 午後1時～3時	土地家屋調査士相談	第3金曜日(7/19) 午後1時～3時
行政書士相談	偶数月第1水曜日(8/7) 午後1時～3時	人権擁護委員による 人権相談	第2・4水曜日(7/10・24) 午後1時～3時
司法書士相談	第1金曜日(7/5) 午後1時～3時	特設労働相談	第3火曜日(7/16) 午後1時～3時
税務相談	第3月曜日 午後1時～4時 ※7月は祝日のため相談なし		

※法律相談については、1人1つの案件につき、1回限りの利用です。

市民生活応援窓口	☎ 33・9254	月～金曜日 午前8時45分～午後5時15分	市役所1階市民生活応援窓口
消費生活相談	☎ 33・1131	月～金曜日 午後1時～4時	市役所1階消費生活センター
高齢者総合相談	☎ 21・0294	月～金曜日 午前9時～午後5時15分	地域包括支援センター
心配ごと相談	☎ 21・9871	火曜日 午後1時30分～3時30分	総合福祉センター
教育相談	☎ 31・4460	月～金曜日 午前9時～午後5時	教育支援センター 心の相談ホットライン(☎ 26・0005)
医療相談	☎ 32・5622	月～金曜日 午前9時～午後4時	市立病院
防火相談	☎ 33・4482	毎日 午前9時～午後5時	消防本部予防課(直通)
福祉なんでも相談【要予約】	☎ 21・0294	第2金曜日(7/12) 午後3時～5時 第4金曜日(7/26) 午後1時～3時	地域包括支援センター
一般相談、交通事故相談、 犯罪被害者相談		月～金曜日 午前10時～午後4時30分	市役所1階市民相談室
人権相談、女性相談、労働相談 就労相談【要予約】	☎ 33・1131	月～金曜日 午前9時～午後5時	市役所4階人権くらしの相談課
カウンセラーによる 女性相談【要予約】		第1火曜日(7/2)・第3水曜日(7/17) 午後1時～4時	市役所1階市民相談室
子育て相談 (児童家庭相談、ひとり親家庭相談)	☎ 33・1131	月～金曜日 午前8時45分～午後5時15分	市役所1階子育て応援課

今月の納税・納付

● 固定資産税・都市計画税 …………… 第2期分

● 国民健康保険料(普通徴収) …………… 第2期分

● 後期高齢者医療保険料(普通徴収) …… 7月分

● 介護保険料(普通徴収) …………… 7月分

いずみおおつのキラリ★

このコーナーでは、泉大津市のキラリと輝く
人財やさまざまな活動を紹介します。



★「OA CLUB」が全国大会に出場！

市内で活動している「OA CLUB」が、大阪府予選優勝と全国大会出場を決めました。

「OA CLUB」は、小学生のソフトボールチームで活動して4年目となります。小津連合の「O」、穴師の「A」を表し、普段は別々に練習していますが、大会へは連合チームとして出場しています。

今年4月の大阪府予選会で優勝し、8月3日(土)～6日(火)の間に埼玉県戸田市彩湖・道満グリーンパークで行われる「第38回全日本小学生男子ソフトボール大会」への出場権を獲得しました。本市で、子ども会のチームが大阪府予選を優勝して、全国大会に出場するのは初めての快挙です。

市長からは「全国大会でも優勝を目指してチーム一丸となり頑張ってもらいたい」とメッセージがありました。選手たちは予選会での様子や打順、守備のこと、監督は普段の練習の様子や全国大会への意気込みを語ってくれました。

真夏に行われる全国大会で悔いなく精一杯、戦ってくれることを期待しています。皆さんで応援しましょう。



今月の ワンポイント 手話



今回の手話は「家族①」

昨年4月に手話言語条例が制定されました。手話を身近に感じてもらうため、皆さんに毎月、簡単な手話を紹介していきます。☎ 障がい福祉課



家族

斜めに構えた左手の下で
立てた右手親指・小指を
半回転させる。



男

立てた右手親指を胸前に
置く。
★「彼」、「雄」も同じ。性別
が分からない時や一般的な
「人」の意味でも使われる。



女

立てた右手小指を胸前に
置く。
★「彼女」、「雌」も同じ。

元気です！ おおつっこ



子どもの笑顔を
募集中！



対象 市内在住の小学校入学前の子ども
応募方法 子どもの写真と住所・名前(ふりが
な)・生年月日・連絡先・保護者のひとこと(60
字以内)を記入し、下記のいずれかで応募
スマホ：二次元コードから
メール：kouhou@city.
izumiotsu.osaka.jp
郵送：〒595-8686
秘書広報課「おおつっこ」係



☎ 秘書広報課



やすむら いつき
安村 一稀ちゃん
令和5年10月生

にこにこ笑顔がかわいい女の子。
もうすぐ寝返りできそう。がんばれ！
これからも元気に育ってね。
いっちゃん大好きだよ～♡

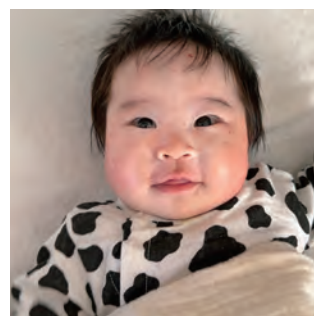

いさか こうき
井坂 煌季ちゃん
令和5年11月生

すくすくと元気に育ってね！
これからたくさんの思い出を
つくっていきましょう！





市ホームページ

人の動き(令和6年6月1日現在)
総人口/7万2,842人 世帯数/3万5,631世帯

編集/発行 泉大津市役所 秘書広報課
〒595-8686 泉大津市東雲町9番12号
☎0725-33-1131(代表)

Izumiotu Town Topics



まちの話題

泉大津であったさまざまなできごとやイベントを、写真とともにお届けします。



東陽ふれあいフェスタ

5月12日 東陽中学校

雨模様のなか、たくさんの家族連れで大にぎわい！主体的に動く中学生たちの活躍が、保護者の皆さんにはまぶしく見えたのではないのでしょうか。東陽中学校の新制服のお披露目発表会もあり、とても華やかなイベントでした。



📷 市民レポーター 羽田野

浜街道まつり

5月26日 浜街道周辺

昔の雰囲気を残す建物がある浜街道。当日は、血回しに観客が参加したり、子どもたちがアイスクリームを食べたり、工作ができるお店や音楽ステージなど、さまざまな催しがあり、大人も子どもも、それぞれに楽しんでいる姿がとても印象的でした。



📷 市民レポーター 山本・こうびけ

毎月5日
配信

広報紙LINEアンケートでプレゼント！



マドレの庭 cf-madre手芸雑貨店
(春日町9-1)
☎0725-32-3133
営業時間：午前10時～午後5時
定休日：土・日・月曜日

マドレの庭 cf-madre手芸雑貨店

おづみんグッズ
ガーゼハンカチ
ピンク系またはブルー系いずれか1枚

抽選で各5人！

おづみんグッズ・ワンちゃんグッズ・メモリアルフレームなどの製造販売とレンタルスペースのお店です。日替わりオーナーカフェ、各種教室を開催しています。お気軽にお立ち寄りください。



登録から応募への手順

1 LINEで登録

二次元コードを読み取るかIDを入力して友だち登録を行う。
ID: @izumiotu-city



2 応募

配信日までに広報紙を読み、毎月5日に配信されるアンケートに最後まで答えて抽選に参加！

防災行政無線が聞こえない！そんなときに役立つサービス



“電話で”

「聞き逃し」を防ぐ！

防災行政無線自動応答サービス

みんなでやろう、くんれんを！

☎0800-200-3890

(通話料無料)

防災行政無線の内容が聞き取れなかった場合、電話で聞き直すことができます。

“アプリで”

「聞き逃し」を防ぐ！

コスモキャスト

iOSは
こちら▶



Android
はこちら▶



防災行政無線の内容が音声と文字でスマートフォンに届くアプリです。

電話に、ファクスに、
災害情報が届く！

電話・ファクス防災情報配信サービス



自宅の電話とファクスで防災無線の放送内容を受け取れます。

市の情報

事前に知りたい手続きを
調べられます!!

泉大津市
LINE



泉大津市
Facebook



おづみんX
(旧Twitter)



泉大津市
Instagram



バーチャル
市役所
手続きガイド

