



情報かわら版

4月

関係機関連絡先(市外局番0725)

市役所	☎33・1131
消防本部	☎21・0119
市立病院	☎32・5622
市民活動支援センター	
(おづぶらざ)	☎24・9016
にんじんサロン	☎21・6555
総合福祉センター	☎23・1390
高齢者保健・福祉支援センター	
(ベルセンター)	☎21・0294
教育支援センター	☎31・4460
図書館(シープラ)	☎58・6856
織編館	☎31・4455
池上曾根弥生学習館	☎20・1841
勤労青少年ホーム	☎32・6432
南公民館	☎33・1764, ☎33・1300
北公民館	☎23・0505, ☎23・0566
総合体育館	☎33・1200
保健センター	☎33・8181
地域子育て支援センター	☎23・0012
シーパspark	☎99・8550

市役所からのお知らせ

国民健康保険のお知らせ

4月から泉大津市から転出した場合、国民健康保険の脱退手続きがオンライン申請でも可能になりました。

国民健康保険の脱退手続きは送信日から処理完了まで1週間程度かかります。また、国民健康保険料については、変更があった場合は後日通知します。

※先に市民課で転出の届出が必要です。

※就学や入院、施設入所などで他市に転出する場合は、オンライン申請はできません。

申請に必要な物

・泉大津市の国民健康保険証

お知らせ

※転出された方全員分 ※70歳以上の方は高齢受給者証もご用意ください。

世帯主(申請者の本人確認書類(マイナンバーカード・免許証などの顔写真付きのもの) 関合 保険年金課

国民年金のお知らせ

令和6年度の国民年金保険料は、1か月1万6980円です。

納付には前納による割引制度があります。

保険料の納付が困難なとき、保険料の免除制度を利用できます。申請できる期間は、申請時点の2年1か月前までです。

また、失業や災害などを理由とした免除申請により、保険料の納付が免除または猶予

- 関係機関連絡先(市外局番0725)
- 市役所 ☎33・1131
 - 消防本部 ☎21・0119
 - 市立病院 ☎32・5622
 - 市民活動支援センター
 - (おづぶらざ) ☎24・9016
 - にんじんサロン ☎21・6555
 - 総合福祉センター ☎23・1390
 - 高齢者保健・福祉支援センター
 - (ベルセンター) ☎21・0294
 - 教育支援センター ☎31・4460
 - 図書館(シープラ) ☎58・6856
 - 織編館 ☎31・4455
 - 池上曾根弥生学習館 ☎20・1841
 - 勤労青少年ホーム ☎32・6432
 - 南公民館 ☎33・1764, ☎33・1300
 - 北公民館 ☎23・0505, ☎23・0566
 - 総合体育館 ☎33・1200
 - 保健センター ☎33・8181
 - 地域子育て支援センター ☎23・0012
 - シーパspark ☎99・8550

になる特例免除があります。学生の場合は学生納付特例があります。

必要書類

- ・本人確認書類(年金手帳、基礎年金番号通知書、マイナンバーカード)又は運転免許証など)
- ・失業が理由の場合は、失業したことが確認できるもの(雇用保険受給資格者証・離職票など)
- ・学生納付特例申請の場合は学生証・在学証明書など

注意事項

- ・申請が遅れると、障害年金などが受け取れない場合や特例免除が受けられない場合があります。
- ・申請期間に対応する前年所得で判定されます。世帯主・配偶者に一定以上の所得があるときは、免除が認められない場合があります。

戸籍証明書等の広域交付開始

3月1日(金)から、戸籍法の一部改正により、本籍地以外の市区町村の窓口で戸籍証明書などの請求が可能になりました。

詳しくはこちら

関合 日本年金機構堺西年金事務所
(☎072・243・7900)、
保険年金課

With SDGs!

持続可能なまちづくりに向けて、泉大津市ではSDGsに取り組んでいます。皆さんも、身近なことから始めてみませんか？

※情報かわら版内の **With SDGs!** も見逃さないで。

今月のアクション

電気をこまめに消す

7 エネルギーをみんなにそしてクリーンに

また、さまざまな戸籍の届出の際に、戸籍証明書などの添付が原則不要となりました。

必要書類

運転免許証やマイナンバーカードなど顔写真入りの官公庁が発行した本人確認書類

関合 市民課

松之浜長寿園の地域移管について

長寿園から地域の施設となりました

4月から松之浜長寿園は地域のコミュニティ施設(松之浜町自治会館)となりました。これまで行事などで利用していた団体は、利用の申し込みが松之浜町自治会に変更となりましたのでご注意ください。

関合 福祉政策課

学習・講座

その他

イベント

こどもの居場所づくりを支援します！

市では、子どもたちが放課後などに食事や学習支援を通して、人とのつながりを感じ、安心して過ごせる場所「こどもの居場所」が広がるよう、地域の取り組みに補助金を交付し、応援しています。

交付対象

学習支援や食事提供など、こどもの居場所を継続して提供することができる人または団体・グループ

〈補助対象となる事業〉

内容 食事を子どもたちに提供する事業、学習指導および相談などに関する事業、子どもが集い、交流する場の提供および交流の促進に関する事業など

目的 子ども、保護者、近隣住民が出会う、交流する居場所づくりを継続的に行うことにより、地域で子どもたちを育み、地域教育力を向上させること

実施頻度 毎月1回程度以上

補助対象経費

①食料費、②会場使用料、③消耗品費、④教材費、⑤ボランティアに係る人件費、⑥ボラ

ンティア保険料など

補助金の額

1団体あたり運営経費年間最大24万円、事業開始経費最大10万円(初年度のみ)

申請を希望する場合は事前にご相談ください。

問合せも政策課

詳しくはこちらから



「泉大津市みんなの居場所づくり事業」の実施事業者を募集します

市では、孤独・孤立に悩む人や

高齢者、障がい者などを誰ひとり取り残さない社会をめざし、人と人との交流を目的とした多様なつながりの場となる居場所づくりを推進するため、「みんなの居場所づくり事業」を実施しています。



事業推進には、民間の協力が不可欠となることから、事業実施者に「泉大津市みんなの居場所づくり事業補助金交付要綱」に基づき補助金を交付します。

対象となる事業

補助対象となる事業は、本市内において月1回程度以上の割合で年間を通じて行う事業であって、次に掲げるすべての要件を満たした居場所づくりとします。

①本市内で、誰もが気軽に集い、高齢者、障がい者、世代間の交流等ができる場を提供する事業を含む居場所づくり

②孤独・孤立に悩む人が社会とのつながりを回復する支援につながる事業を含む居場所づくり

③社会福祉士などの福祉専門職を配置、またはこれらの者と連携した生活相談などを行い、適切な支援関係機関へつなげる事業を含む居場所づくり

④軽食などを提供する事業を含む居場所づくり

補助金 含む居場所づくり

補助金額は1団体につき、補助対象経費のうち初期経費上限額10万円と運営経費上限額36万円との合計額です。

応募資格・事業の審査方法などはホームページにてご確認ください。

募集期間 3月25日(月)～4月19日(金)

問合せ 福祉政策課

ごみの出し方

粗大ごみ

「粗大ごみ収集券」を貼りにくいカーペットや布団などは、イラストを参考にシールを貼り合わせてください。



▶ 布団・カバー等の端を引っ張り、シールを貼り合わせる。



▶ カーペットの端を適当な幅に切り、シールを貼り合わせる。

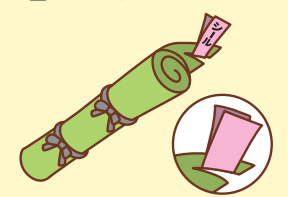

なお粗大ごみ収集券の裏紙(台紙)は、受付番号など必要事項を記入し、収集が終わるまで大切に保管してください。

小型充電式電池(リチウムイオン電池やモバイルバッテリーなど)

リーなど

小型充電式電池が混入し、ごみ収集車の中で破損し、発火したものと考えられる出火事故が多発しています。市では回収を行っています。市で、回収協力店舗へお持ち込みください。

詳しくはこちらから



ボタン電池・コイン電池

金属製品やほかの電池などに触れると、発熱・破裂・発火の恐れがあります。必ず電極部分をセロテープなどで覆い、「カン・ビンの目」に出してください。

問合せ

▼小型充電式電池：(社)JBR C 03:64035673

▼粗大ごみ、ボタン電池・コイン電池：環境課

日高川町宿泊施設市民割引の終了について

友好都市提携をしている和歌山県日高川町の一部宿泊施設で泉大津市民割引が適用されていましたが、昨今の光熱費、物価高騰などの影響により、令和5年度をもって終了





しました。令和6年度以降の割引はありませんので、あらかじめご了承ください。

生涯学習課

障がい児福祉手当及び特別障がい者手当等の額について

4月以降の手当額は、令和5年の物価変動率に基づき、次の通りです。

障がい児福祉手当 1万5690円

特別障がい者手当 2万8840円

経過的福祉手当 1万5690円

問合 障がい福祉課

令和6年度第1回府営住宅総合募集

新婚・子育て世帯向けや一般世帯向け、福祉世帯向けなどの応募区分ごとに府営住宅の入居者を募集します。申込書は建築住宅課や大阪府営住宅堺東管理センターなどで配布します。

申込期間

4月1日(月)～15日(月)



申込方法 郵送(当日消印有効)

またはインターネット ※申し込みには、収入基準などの申込資格を満たしている必要があります。

問合 大阪府営住宅堺東管理センター(☎072-2221-1083)、建築住宅課

詳しくはこちらから



税務課からのお知らせ

固定資産(土地・家屋)の縦覧

令和6年度の固定資産(土地・家屋)の価格などを記載した縦覧帳簿を次のとおりご覧いただけます。

期間 4月1日(月)～5月31日(金)の開庁時

縦覧場所 税務課

対象者 市内に土地または家屋を持つ納税者

持物 本人であることを証明できるもの(運転免許証・健康保険証など)。代理人や法人の場合は、本人(会社)の委任状。令和6年度市税納期限のお知らせ

市税の納期限などは、表の

とおりです。市税は、市民の皆さんがさまざまな行政サービスを受けるための貴重な財源です。納期限までに納付をお願いします。

納め忘れない口座振替が便利です。

口座振替の申し込みは、下表の申し込み期日までに引落通帳と金融機関届出印を持参のうえ、口座振替取扱金融機関(※)か税務課窓口でお申し込みください。

固定資産税・都市計画税の減免申請

減免申請対象者 次の①～⑤すべてに該当する人

①所有者が令和6年1月1日現在、65歳以上、特別障がい者、寡婦、ひとり親のいずれかである

②納税義務者および納税義務者と生計を一にする人の令和5年1月～12月の合計所得金額が、個人の市民税均等割非課税限度額以下

計算方法

35万円×(本人+同一生計配偶者+扶養親族の数)+10万円+21万円(扶養親族がある場合)

③所有者本人が居住している資産以外に土地や家屋を所

有していない

④所有する家屋の延べ床面積が70㎡以下

⑤固定資産税(都市計画税を含む)の年税額5万円以下

申請に必要なもの 65歳以上を証する書類(健康保険証、免許証など)

障がい者手帳(特別障がい者)

に該当する場合のみ)

減免同意の申立書(固定資産を共同で所有している場合のみ。様式は市ホームページからダウンロード可)

申請期限 第1期から減免を受ける場合は、5月31日(金)まで

問合 税務課

税目	期別	納期限 (口座引き落とし日)	口座振替申込期日	納税通知書の 送付時期
市・府民税 (普通徴収)	1期および全納	7月1日(月)	5月31日(金)	6月中旬
	2期	9月2日(月)	7月31日(水)	
	3期	10月31日(木)	9月30日(月)	
	4期	12月27日(金)	11月29日(金)	
固定資産税・ 都市計画税	1期および全納	5月31日(金)	4月30日(火)	5月初旬
	2期	7月31日(水)	6月28日(金)	
	3期	9月30日(月)	8月30日(金)	
	4期	12月2日(月)	10月31日(木)	
軽自動車税 (種別割)	全期	5月31日(金)	4月30日(火)	

※口座振替取扱金融機関(令和6年4月現在)

・三井住友銀行、りそな銀行、池田泉州銀行、大阪信用金庫、みずほ銀行、三菱UFJ銀行、紀陽銀行、関西みらい銀行、近畿産業信用組合、ミレ信用組合、近畿労働金庫、いずみの農業協同組合(各府内店)・ゆうちょ銀行・郵便局(全国)



引っ越しの際には住民票の異動届を忘れずに

進学・就職・転勤など引っ越しで住所を移した人は、住民票異動の届出が必要です。行政サービスを確実に受けるため、速やかに届出を行ってください。

■住民票の住所変更

＜他の市区町村に転出・転入する場合＞

- ①引っ越し前の市区町村で転出前に転出届を提出して転出証明書を受け取る
- ②引っ越し先の市区町村へ転入した日から14日以内に転出証明書を添えて転入届を提出

＜市内で転居する場合＞

転居した日から14日以内に転居届を提出
特例 同一世帯員以外の方が代理人となる場合は、委任状が必要です。

▼転入 窓口に来た人の本人確認書類

転出証明書、転出証明書、国民年金1号加入者は年金手帳、マイナンバーカード・住民基本台帳カード(お持ちの人)

▼転出・転居 窓口に来た人の本人確認書類

健康保険証(国保加入の人)、マイナンバーカード(お持ちの人)

バーカード・住民基本台帳カード(お持ちの人)
■マイナンバーカードの住所変更

住民票の住所の変更手続きとあわせて、カードの住所変更の届出を行ってください。アップデートのため、暗証番号の入力が必要。

■異動受付窓口の混雑について

二次元コードから市民課窓口の待ち人数や、呼び出し状況を確認することができます。なお、月曜日や祝日の翌日、4月上旬と5月連休明けは窓口が混み合い、平常より長くお待ちさせる場合があります。あらかじめご了承ください。

問合 市民課



生き物との関わり方について

■飼う前によく考えよう!

外来生物編

外来生物などが多く繁殖して生態系に大きな悪影響をおよぼすなど問題となっています。



多くは、一部の飼い主が可愛い・珍しいと購入し、手になくなくなると捨ててしまい、それらが繁殖し現在に至ります。一部の外来生物の飼養は、法律で原則禁止されています。適正に管理しましょう。

■マナーを守って仲よく共存できるまちづくりを!

〜犬・猫編

ペット(犬・猫)のフン・尿の苦情や鳴き声の相談が増えています。散歩時のフンは、持ち帰り、尿は水で流すなど、飼い主が責任をもって行ってください。飼育環境を整えれば室内飼養することができます。

■ごみ出しの工夫をしよう!

〜カラス編

カラスがごみ袋を食い散らかす事が多く見受けられます。有効な自己防衛対策をしながら共存していきましょう。
ごみを排出する時の工夫
 ①ごみは収集日当日の朝に出しましょう。
 ②エサとなる生ごみは新聞紙などで包みましょう。
 ③食品のムダや食べ残しを減らし、生ごみを減らしましょう。
 ④鳥除けネットやふた付きの

ポリ容器などを活用しましょう。

問合 環境課

詳しくは
1515

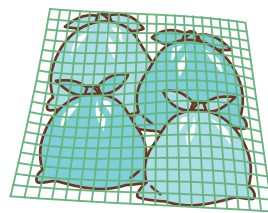

募集

シルバー展
出品者募集!

60歳以上の人によるアート作品展です。

開催日時

6月29日(土)・30日(日)
午前10時～午後6時(ただし30日は午後4時まで)

場所 あすとホール

出品対象者 満60歳以上

部門 および作品の寸法

洋画・日本画: 50号以内

書: 半切以内(表装作品で、

#おづみんを探そう!

紙面のどこかにスペシャルおづみんが隠れています!



広報いずみおおつの毎号の表紙に、季節の姿に変身したおづみんが登場しているのを知っていますか?

紙面のどこかに、表紙と同じスペシャルおづみんが隠れているから、探してみてね。答えはおづみんX(旧Twitter)でお知らせします。

〈ヒント〉

今月は「ツクシおづみん」が登場!「ツクシおづみん」は、元気な「おおつこ」が大好きみたい。



おづみんX(旧Twitter) @ozuminofficial



仮巻は不可)

・写真…カラーは四ツ切以上、白黒は半切以上でどちらも全紙まで(パネル張または額装)

・工芸…立体の場合一辺が30cm以内、平面の場合1m以内
※1人1部門、1作品まで

【作品搬入】6月28日(金)午後1時～6時

【作品搬出】6月30日(日)午後4時～7時(時間厳守)

【申込】あすとホールに備え付けの出品申込書、またははがきなどに①住所、②氏名、③年齢、④電話番号、⑤部門、⑥サイズ、⑦題名を明記し、5月19日(日)までにあすとホールへ郵送(T5955-0015 二田町1-13-4)またはファクス(07255-206779)
※電話申込不可

【問合せ】生涯学習課



泉大津市文化祭 参加団体募集!

日頃の活動を発表しませんか?

日頃の活動を発表したい団体などに会場を提供します。舞台発表や展覧会・ワークショップなど、例年、多様なイベントを開催しています。詳細は、お気軽にご相談ください。

【日時】10月～12月頃

【場所】テクスピア大阪(大ホール、小ホール)、ミニホール、各会議室)、社会教育施設(各公民館、あすとホール)など

※大ホールは特定団体による単独使用はできません。また、来場者200人以上が見込めるイベントに限り使用の可否を検討します。

【対象】市内で芸術や文化に関する活動している団体・グループ(構成員3人以上)

【申込・問合せ】4月24日(水)必着までに①団体名、②代表者氏名、③電話番号、④住所、⑤メールアドレス、⑥イベント内容(50字程度)を生涯学習課へ提出

【注意事項】

①申込団体には「文化祭出演書」を送付します。記入し5

お知らせ

募集

学習・講座

その他

イベント

月17日(金)必着で提出。

②日程・会場は、過去の実績などを考慮して調整し、事務局で決定します。

③文化祭事業リニューアルのため、日程調整や出演書の詳細についてのヒアリングにご協力ください。

④機材などの外注費用は自己負担。

☎07255-330670

✉art@city.izumiotsu.osaka.jp

〒5955-8686 生涯学習課「文化祭係」



「いずみおおつ健康食育計画」の推進委員(市民委員)を募集

「第3次いずみおおつ健康食育計画」の計画期間が令和6年度末までとなっていることから、新たに「第4次いずみおおつ健康食育計画」を策定および推進するために、市民

委員の募集を行います。

【任期】4月～令和8年3月
【委員会】初年度：年4回程度
2年目：年2回程度

報酬 1回あたり9000円

【応募資格】

満18歳以上で健康づくりや食育に関心があり、会議に参加可能な市内在住の人(国や地方公共団体の議員・職員を除く)

【募集人数】2人

【応募書類】

応募用紙(市ホームページからダウンロードまたは、保健センター窓口で配付)と作文(800字程度。テーマ：泉大津市の健康づくりや食育について私ができること)

【申込・問合せ】4月26日(金)までに応募書類を直接またはメール(hokencenter@city.izumiotsu.osaka.jp)へ郵送(T59550013 宮町2-25)で保健センター

墓地使用者募集

【公園墓地(随時募集・月末締め切り)】

【場所】板原町

【募集数】

泉大津市区画20区画、忠岡町

区画4区画(同一区画に複数の申し込みがあれば抽選)

【対象】①市に3年以上住所を有する人

②市に1年以上住所を有し、直系2親等以内の親族または申込者の配偶者の父母の焼骨があつて、墓地のない人
③忠岡町に2年以上居住し、焼骨があつて、墓地のない人

【申込】

申込区画を決め、市民課で配布する申込用紙と必要書類を提出(申込後に区画の変更はできません。申込前に必ず現地で確認してください)。

【永代使用料・管理料の納付】

申込月の翌月上旬に、月末を納期限とする納付書を発送。

【使用開始時期】

納付確認後、郵送で使用許可証を送付。到達日から使用可能。

【区画面積】1.76㎡(間口1.1m

×奥行1.6m、巻石含む)

【永代使用料】56万円

【管理料】1万3000円(5年

分一括前納)

【春日墓地】

【申込期間】5月1日(水)～31日(金)。詳細は、5月号に掲載。

【問合せ】市民課



お知らせ

泉大津市民音楽祭
〜合唱・合奏の部〜

出演団体募集!

開催日 8月25日(日)

場所 テクスピア大阪

対象

①市内在住・在学・在勤の人を1人以上含む3人以上の音楽グループ

②年4回開催予定の会議への出席、および当日の運営補助ができる

申込・問合せ

4月26日(金)必着で①団体名、②代表者名、③代表者電話番号および住所、④メンバー数、⑤音楽ジャンルを生涯学習課へメール・郵送・窓口またはファクス

TEL 0725・33・0670

メール art@city.izumiotsu.osaka.jp

〒595-8686

生涯学習課市民音楽祭係

浜街道まつり
ボランティア募集!

泉大津の歴史的な町並み保全を目的とした「浜街道まつり」にスタッフとして参加してみませんか。

募集

日時 5月26日(日)

集合 午前8時30分

解散 午後4時30分ごろ

場所 浜街道周辺地域(神明町・本町・東港町)

募集人数 若干名

募集期間

4月1日(月)～12日(金)

交通費など 一律2000円支給。昼食は用意します。

活動内容

浜街道まつり運営補助(受付補助、来場者案内など)
※詳細は当日、実行委員会から説明。

申込・問合せ ウェブまたは、都市づくり政策課(浜街道まつり実行委員会事務局)

申し込みはこちら



学習・講座



歴史こぼれ話

源氏物語と藤原氏の権力闘争

日時 4月20日(土)午前10時

～正午

場所 テクスピア大阪

定員 当日先着60人

学習・講座

受講料 5000円(当日受付)
問合せ 都市づくり政策課

一日手話体験講座 無料

図書館にある絵本を使って

手話で話してみましよう。親子での参加も大歓迎です。

日時 4月14日(日)午前10時

45分～午後0時15分

場所 シープラ

対象 小学生以上(小学生は保護者同伴)

定員 先着20人

申込 直接、電話またはファクスで障がい福祉課

TEL 0725・33・7780

南公民館のお知らせ

TEL 0725・33・1764

①シニアのためのダンスレッスン(全5回)

大阪・関西万博公式テーマソング「この地球の続きを」を踊ろう。

日時 5月12日・19日、6月2日・9日・16日 いずれも日曜日 午前10時～11時

対象 60歳以上

定員 10人

その他

景観人セミナー 参加者募集

泉大津市の景観について考えてみませんか。

無料

〈ワークショップの日程・内容〉

第1回 4月27日(土)午前10時～正午
「景観って何だろう?」

第2回 5月18日(土)時間未定
「景観体験してみよう(仮)」

第3回 6月15日(土)時間未定
「これであなたも景観人(仮)」



場所 テクスピア大阪

対象 市内在住・在学・在勤

定員 先着20人

申込・問合せ

4月12日(金)までに直接都市づくり政策課



イベント

受講料 5000円
申込 4月7日(日)～5月2日(木)

②寄せ植え教室

季節ごとに変わる植物の扱い方を学びながら、オリジナル寄せ植えを作ってみませんか。当日追加料金で花を足すこともできます。

日時 5月22日(水)午前10時

～11時30分

定員 12人

受講料 1600円(材料費込)

申込

4月10日(水)～5月8日(水)
③和気あいあい大人の卓球(全10回)

心や体が若く、健康で充実した日々のために講師と一緒に卓球にチャレンジしてみませんか。ラケットの貸し出しもしています。

日時 4月～令和7年3月(11月・1月を除く)いずれも第4

土曜日 午前10時～11時30分

定員 10人

受講料 5000円

申込 4月6日(土)～20日(土)



①〜③ 共通事項

対象 市内在住・在勤の人

申込・問合 各申込開始日の午前9時から受講料を添えて本人または家族が直接南公民館へ。受付開始時点で定員を超える場合は抽選。

■卓球教室(申込不要)

日時 毎月第3土曜日(1月と3月を除く)午前9時30分〜正午

対象 市内の小・中学生

持物 上靴、ラケット(貸し出し可)



手話講座(初心者向け) (全40回)

初心者向けの手話講座(入門・基礎課程)を開講します。規定数以上受講した人には、修了証を発行します。

日時 5月11日(土)〜令和7年3月15日(土)の毎週土曜日午後1時30分〜3時30分

場所 北公民館

対象 市内在住・在勤・在学で、全講座受講可能な人

定員 先着15人

テキスト代 3300円

申込・問合 4月8日(月)〜5月2日(木)に、必要事項を記入した申込用紙(障がい福祉課で配布または市ホームページからダウンロード)を直接またはファクスで障がい福祉課

0725・33・7780

手話でコミュニケーション ショーン講座(全10回)

日時 5月〜令和7年3月の第2火曜日(8月を除く)午後7時〜9時

場所 市役所

対象 手話奉仕員養成講座入門・基礎修了者で、日常生活で聴覚障がい者と手話で会話ができることを目指す人(他市での修了も可)

定員 20人(多数の場合は選考)

持物 「手話を学ぼう、手話で話そう」のテキスト

申込・問合 5月2日(木)までに、必要事項を記入した申込用紙(障がい福祉課で配布)と修了証の写しを障がい福祉課

へ持参または郵送

北公民館のお知らせ

0725・23・0505

※特記のあるもの以外は無料

はじめてエアロ&らくらくストレッチ(全7回)

脳に刺激を与え、けがの予防にもつながる講座です。

日時 5月8日から毎週水曜日 午後1時〜2時

対象 市内在住・在勤の人

定員 先着20人

受講料 500円

持物 ヨガマットまたはバスタオル、上履き

申込 4月18日(木)午前9時から受講料を添えて直接北公民館

やさしいYoga(ヨガ) (全7回)

硬くなった体をヨガでほぐしてみませんか?

日時 5月14日〜毎週火曜日 午前11時〜正午

対象 市内在住・在勤の人

定員 先着15人

受講料 500円

持物 ヨガマット、上履き



関空

ニュース <https://www.kansai-airport.or.jp/>



関西国際空港 環境にやさしい空港

関西エアポートグループは、地球規模の環境問題に対して「脱炭素」、「循環経済」、「環境共生」を3つの軸として、さまざまな角度から環境負荷低減に向けた取り組みを進めています。

そのうちの1つとして、関西国際空港島護岸で良好な藻場の育成と維持・拡大に積極的に取り組み、定期的なモニタリングをはじめとする各種調査も行っています。最新の調査では、空港島護岸周辺は大阪湾の藻場面積の約2割に相当することが確認され、魚など多種多様な生き物の住処になっています。さらに生物多様性が図られている区域として環境省が展開する「自然共生サイト」にも認定されました!

今後もグループ一丸となって環境活動を推進するなど、公共インフラである空港の運営を通して持続可能な社会の実現に貢献してまいります。

申込 4月23日(火)午前9時から受講料を添えて直接北公民館

■卓球教室(申込不要)(全10回)

初めの人でも、講師が基礎から指導します。

日時 毎月第2土曜日(10月のみ)第1土曜日、8月3月は休み)午前9時30分〜正午

対象 市内の小・中学生
持物 ラケット(貸し出し可)、上靴

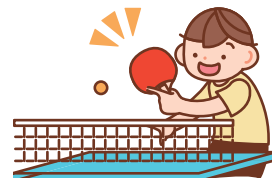

お知らせ

募集

学習・講座

その他

イベント



日本語よみかき教室 受講生募集

開講日時 毎週火曜日
午後1時～3時

場所 南公民館

対象 本市に住んでいるか働いていて、日本語で日常会話ができるけれど、何らかの理由で日本語読み書きの習得ができなかった15歳以上の**定員**10人

申込 開講時に本人が直接、南公民館

問合せ 生涯学習課または南公民館



その他



傾聴ボランティア 養成講座

傾聴ボランティアとは話し相手に寄り添い、耳を「傾け」お話を「聴く」ボランティアです。

今回は、実際活動されている人のお話や、傾聴をロールプレイで体験しながら学びます。

今回は、実際活動されている人のお話や、傾聴をロールプレイで体験しながら学びます。

日時 5月15日～6月5日の毎週水曜日 午後2時～4時

場所 総合福祉センター

対象 全ての市内在住の人。全4回受講できる人。

定員 20人

参加費・受講料 3000円

申込 社協ボランティアセンター

TEL 0725・231393

はっぴーウーマン 応援カレッジ

無料

自分らしく、自由に生き活きと今を生きる

持続可能な未来づくりの基盤でもある「ジェンダー平等と女性のエンパワーメント」を推進し、すべての人が豊かに幸せな人生を送るための学びの場です。

朗読で学ぶ文学の世界へ声練習の基礎からはじめる朗読 (全6回)

日時 4月11日(木)午前10時～11時30分 ほか

場所 にんじんサロン

受付開始日 4月2日(火)

定員 各回先着12人

一時保育 4月4日(木)締切

手話で表現力を身に付けよう! 豊かな表現力と手話の

豊かな表現力と手話の

基本 (全6回)

日時 4月18日(木)午後1時30分～3時 ほか

場所 にんじんサロン

受付開始日 4月5日(金)

定員 各回先着15人

一時保育 4月9日(火)締切



ありがとう

基礎から学ぶストリートダンス (全6回)

楽しむ時間 (全6回)

日時 4月23日(火)午後1時30分～3時 ほか

場所 テクスピア大阪

持物 上靴

受付開始日 4月9日(火)

定員 各回先着20人

一時保育 4月13日(土)

共通事項

一時保育 先着3人(6か月未満)

※全回参加者優先。すべて連続講座です。

申込 問合せ 受付開始日の午前9時30分から直接または電話でにんじんサロン

電話でにんじんサロン

TEL 0725・216555

詳しくはこちらから



日本舞踊親子教室 受講生募集

無料

「和の習い事」の基本となる挨拶、作法、正しい言葉遣いなど、豊かな心を学ぶとともに、日本の曲に合わせて楽しく動作し感性と情緒の向上をめざしてみませんか。

日時 4月～令和7年1月の第1・3土曜日 午前9時45分～正午

場所 勤労青少年ホーム

対象 満3歳～高校生

定員 20人

持物 白足袋(浴衣・帯・舞扇は貸し出しあり)

申込 問合せ 泉大津日本舞踊の会(花柳佳津茂 傘下茂美)

TEL 0725・217304

泉大津日本舞踊の会

カウトを装ったり、高収入アルバイトへの応募をきっかけに性的な行為を強要されたり、同意していない写真や動画の撮影をされるなど、性的被害を受ける問題が発生しています。

万が一被害に遭ってしまった場合、安心して相談できる窓口があります。困ったときは迷わず相談してください。

性犯罪・性暴力被害相談窓口

性犯罪・性暴力被害者のためのワンストップ支援センター (内閣府)

#8891 (24時間)

性犯罪被害相談電話(警察)

#8103 (24時間)

土日・祝日および執務時間外は当面にて対応

女性の権利ホットライン

0570・070810

平日午前8時30分～午後5時15分

法テラス・犯罪被害者支援ダイヤル

0120・079714

平日午前9時～午後9時、土曜日午前9時～午後5時

市ホームページ





府要約筆記者養成講座
(全21回)

日時 6月8日(土)～12月8日(日)

場所 府立福祉情報コミュニケーションセンター

対象 府内在住・在学・在勤で、要約筆記者として活動する意思のある人(5月25日(土)に受講判定試験あり)

定員

- ① 手書きコース12人
- ② PCコース12人

テキスト代 実費

申込 5月7日(火)までに募集案内(障がい福祉課で配付)に必要事項を記入し、府立福祉情報コミュニケーションセンターに郵送または府ホームページから

問合せ 府民お問合せセンター

TEL 06・6910・8001

平日午前9時～午後6時

シルバー人材センター
入会説明会

無料

現在約900人

人の仲間が健康・

生きがいの充実

を求めて地域で頑張っています。

皆さんのご参加をお待ち



しています。

日時 4月12日(金)午前10時～19日(金)午後1時30分

場所 総合福祉センター

対象 市内在住で60歳以上の人

定員 事前申込20人

持物 筆記用具

申込・問合せ

シルバー人材センター

TEL 0725・23・1393

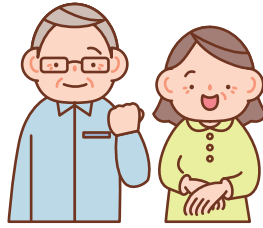

シニア向けスマホ教室

無料

地域での情報収集をテーマに、LINEやインターネットの使い方を学びます。

日時 4月27日(土)午前10時～11時30分

場所 おつぷらざ

定員 先着8人

持物 スマートフォン

申込・問合せ 4月10日(水)午前9時30分から直接または電話

でおつぷらざ

TEL 0725・24・9016



「大阪・関西万博
ボランティア」募集!

万博会場での案内・歓迎、街なかでの万博情報などの案内などを行うボランティアを募集しています。

日時

▼ ボランティア応募締切
4月30日(火)

▼ ボランティア活動期間
令和7年4月13日(日)～10月13日(祝)(予定)

場所 万博会場内など

申込 大阪・関西万博ボランティア募集特設ウェブサイト

問合せ 大阪・関西万博ボランティア コールセンター

TEL 0570・036・035

詳しくはこちらから



ペットボトルの水平リサイクルをスタート

問合せ 泉北環境整備施設組合

循環型社会形成をめざし、サントリーグループと連携し、家庭から収集する使用済みペットボトルを新たなペットボトルに再生する「ボトルtoボトル」水平リサイクル事業を4月から開始します。これにより、化石由来原料から新たにペットボトルを製造する場合と比べ、CO₂排出量を約60%削減することができます。

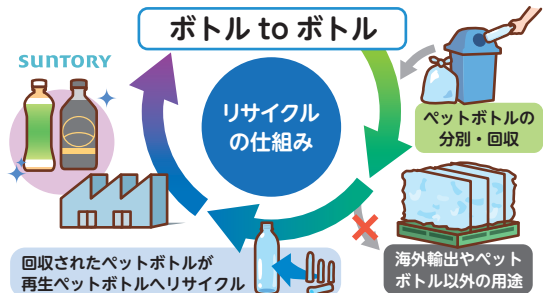

“これからも” ペットボトルのリサイクルにご協力ください!
ペットボトルの出し方は、これまでと変わりません。



ホーム
ページは
こちらから



お知らせ

募集

学習・講座

その他

イベント



あすとホールのお知らせ
 Tel 0725・20・6778
 ※特記のあるものを以外は**無料**

■スポーツキッズ・ベビート
 ドラースクール〜フープを
 使った遊び
 開催日 4月12日(金)

① 午前10時〜10時40分
 お座りが出来る〜2歳児と
 保護者

② 午前11時〜11時40分
 2〜4歳児と保護者

■和ランチサロン
 離乳食の話、子育ての話、米
 養生を囲んでなんでも相談会！

日時 4月9日(火)午前10時
 30分〜午後0時30分
 対象 未就学児と保護者
 定員 12組

参加費 3000円(おいしい和
 ランチ・おみやげ付)

■演劇ワークショップ
 「ペロペロバ〜に、したべ〜ロ〜
 妖怪と遊ぼう」

日時 4月13日(土)午後1時
 30分〜

対象 小学生〜高校生で8月
 11日(日)・12日(祝)の公演に
 出演できる人

定員 20人
 ■泉大津アマチュアバンドの
 祭典♪あすとフォーク&ライ
 ブステージ
 日時 4月21日(日)午後1時
 30分〜

定員 90人
 参加費 5000円

■KAJIMA彫刻展

関西では唯一、あすとホー
 ルで開催し、KAJIMA彫
 刻コンクールで高い評価を得
 た模型作品と迫力ある実物作
 品数点を展示します。

日時 4月26日(金)〜5月9日
 (木)午前10時〜午後7時

▼講演会

日時 4月26日(金)午後1時〜4時

内容
 ・第一部：基調講演・講評：
 屋正氏(KAJIMA彫刻コ
 ンクール幹事長)

・第二部：講演「芸術と作品、
 立体と平面(仮)」：永原トミ
 ヒロ氏(現代美術画家)

・第三部：対談
 定員 先着50人

▼併設イベント
 あすと子どもアート教室

「彫刻にちょうせん(仮題)」
 日時 5月4日(祝)午後1時〜3時

講師 クボタケシ氏(彫刻家)

日時 5月5日(祝)午後1時〜3時

講師 安東睦郎氏(美術講師・アート
 教室「三角すわり」主催)

併設イベント あすと子ども
 アート教室共通

対象 小学生
 定員 先着10人

材料費 5000円
 申込開始日

4月9日(火)午前10時〜
 ■あすと絵本の読み語り会

日時 4月28日(日)午前11時〜
 ■あすとアカデミー教室(受
 講生募集)

入会金無料！受講料3か月
 分前納制(美文字講座を除く)
 無料体験受付中。要事前予約
 (1人1回。見学のみの講座も
 あり)

※詳細はお問い合わせくださ
 い。

▼子どもの講座

▼辻笹の子どもアート教室
 講座日時 毎週火曜日 午後3
 時30分〜5時30分

受講料 1万7160円(12回
 分3か月)

対象 5歳〜小学生(一人で参
 加できる子ども)
 ▼Kid's dance

遅い時間も通える時間帯
 (2部)を新設しました。

講座日時 毎週水曜日
 ・1部：午後4時〜5時
 ・2部：午後5時10分〜6時
 10分

受講料 1万2870円(9回
 分3か月)

▼大人の講座

▼ふらつと学べる
 「歴史・文学・あらかると講座」
 第一期(全3回)

日時 4月16日：フランススコザ
 ビエルの日本布教
 ・5月21日：大正少年遣欧使
 節
 ・6月18日：キリシタン大名
 高山左近の生涯

いづれも火曜日 午前10時30
 分〜正午
 受講料 3300円

▼自分スタイルで楽しむ油絵
 教室
 4月20日(土)新規開講！
 講座日時 第3土曜日 午後1
 時30分〜3時30分

受講料 6600円(3回分・3
 か月)

▼お勤め帰りの「姿勢改善ピ
 ラティス」
 体験日 4月16日(火)または23
 日(火)

講座日時 毎週火曜日 午後7
 時〜8時30分
 受講料 1万7160円(12回
 分3か月)

ボランテニアサロン
 ハートちゃん

ボランテニア活動について
 気軽に交流できる場です。

「ボランテニアってどんな
 ことをするんだろう?」など
 ボランテニアに興味のある
 人、楽しくお茶を飲みなが
 らお話をしませんか?
 希望者には飲み物とお菓子
 を1000円で提供。

日時 4月23日(火)午後1時
 30分〜4時
 場所 総合福祉センター
 申込 社協ボランテニアセンター
 Tel 0725・23・1393

弥生文化博物館のお知らせ
 Tel 0725・46・2162

■春季企画展
 「とんぼ玉100人展〜ガラス
 の中の小さなストーリー〜」

期間 4月20日(土)〜6月23日
 (日)

入館料 一般430円、65歳以
 上・高大生330円



助松公園にお花見に来たよ。

役立つ・楽しい イベント いっぱい!

陸上自衛隊信太山駐屯地 創立67周年記念行事

観閲式、観閲行進、戦闘訓練展示、レンジャー体験、体験塔乗、子供広場など、盛りだくさんの内容です。
※詳しくは、信太山駐屯地公式ホームページをご確認ください。

日時 4月21日(日)

午前8時30分～午後3時30分

場所 陸上自衛隊信太山駐屯地
(和泉市伯太町官有地)

問合せ 陸上自衛隊信太山駐屯地広報室
TEL 0725・41・0090

詳しくは
こちら



産地ならではの！ 春・夏ニットセール

国産ニットや高品質な婦人・紳士各種セーター・カットソーなどをお値打ち価格で手に入れるチャンスです。

日時 4月21日(日)午前9時～午後4時

場所 テクスピア大阪

問合せ 泉州ニット協同組合

TEL 0725・31・4481



CO-ON(図書館ショップ) イベント

Hosokawaカシミアスカーフを
ベンガラで染めるワークショップ

無地はもちろん、グラデーション柄や板締め絞り柄などを染められます。

日時 4月28日(日)午後2時～4時

参加費

・大(70x190cm)…2万2,000円

・中(70x130cm)…1万6,500円

・小(70x70cm)…5,500円

持物 エプロン

定員 先着5人

申込・問合せ 直接または電話でCO-ON

TEL 0725・58・6855

第21回 ファミリーコンサート **無料**

会場全体で音楽を共有できる幸せな一日を過ごしましょう!

日時 4月29日(祝)午後1時30分開演

場所 テクスピア大阪

出演団体

誠風中学校、東陽中学校、小津中学校、泉大津高校、佐野高校、泉大津市吹奏楽団

問合せ 生涯学習課または泉大津市吹奏楽団へメール

✉ 1966.icb.1966@gmail.com

春の音楽フェス OTODAMA'24～音泉魂～

会場には市のPRブースも出店します。

日時 5月4日(祝)、5日(祝)

場所 泉大津フェニックス多目的緑地

問合せ 清水音楽

TEL 06・6357・3666

(平日正午～午後5時)

✉ info@shimizuonsen.com



第27回 わんぱく相撲泉大津場所

参加選手にはちゃんこ鍋を配布。

▶男子…学年別の個人トーナメント

▶女子…1・2年生、3・4年生、5・6年生ごとの個人トーナメント

日時 5月6日(祝)午前11時から受け付け

場所 総合体育館

対象 市内・忠岡町在住の小学生

定員 200人

申込・問合せ (公社)泉大津青年会議所

詳しくは
こちら



6月2日(日) ごみゼロ大作戦

きれいにしよう! いずみおおつ

ごみゼロの日(5月30日)に合わせ、市内の一斉清掃を行います。

個人または初めて参加する団体は、環境課へお問い合わせください。

自治会と昨年の参加団体代表者には、4月中旬に参加申込書を送付します。

日時 6月2日(日)午前8時から2時間程度(雨天中止)

清掃場所

私有地以外の公共の場所および側溝。清掃用具は各自で用意。

申込・問合せ 5月22日(水)までに環境課

詳しくは
こちら



お知らせ

募集

学習・講座

その他

イベント

Information

▶住宅用火災警報器の相談は
泉大津市消防署へ！

泉大津市消防署予防係
☎0725・33・4482



▶広報紙が届かない世帯の人は、
秘書広報課へご連絡いただく
か、右の申し込み
フォームからお申
し込みください。

☎秘書広報課



5月の資源ごみ収集日

「混ぜればごみ、分ければ資源」

可燃ごみ 収集曜日	カン・ビン・ せとものなど	古紙類	ペットボトル・ 容器包装プラスチック
月・木コース	1日(水)、15日(水)、29日(水)	8日(水)、22日(水)	毎週金曜日
火・金コース	1日(水)、15日(水)、29日(水)	8日(水)、22日(水)	毎週木曜日
水・土コース	7日(火)、21日(火)	14日(火)、28日(火)	毎週月曜日

粗大ごみの収集(有料制)をご希望の人は、粗大ごみ電話申込センターへ
電話もしくはインターネットでお申し込みください。

☎0800・123・5300(通話料無料)・☎0725・23・8522(携帯)

☎0800・500・5300(主に聴覚障がい者などが対象)



ごみ減量に向けたスローガン「プロジェクト!! G-50 ジーゴジュウ」

R6年2月分

可燃ごみ量 736t
1人あたりの一日の可燃ごみ量
347.8g(目標354.2g)
目標を6.4g上回りました。

泉大津市「ごみ分別アプリ」配信
中！収集日や分別区分、出し方な
どが簡単に確認できます。
詳しくはこちら▶



市で行っている市民相談一覧(無料)

※市外局番 0725

休館日や相談員の都合などにより、休みの場合がありますので、
事前にお問い合わせください。

専門相談【要予約】 予約専用電話 ☎0725・23・4400

場所 市役所1階市民相談室 予約方法 各種相談日の週初めの月曜日(祝日の場合は火曜日)に午前9時～電話受付

法律相談※	第2・4火曜日(4/9・23)・毎週木曜日 午後1時～5時	不動産相談	第2・4金曜日(4/12・26) 午後1時～3時
行政相談	第2月曜日(4/8) 午後1時～3時	土地家屋調査士相談	第3金曜日(4/19) 午後1時～3時
行政書士相談	偶数月第1水曜日(4/3) 午後1時～3時	人権擁護委員による 人権相談	第2・4水曜日(4/10・24) 午後1時～3時
司法書士相談	第1金曜日(4/5) 午後1時～3時	特設労働相談	第3火曜日(4/16) 午後1時～3時
税務相談	第3月曜日(4/15) 午後1時～4時		

※法律相談については、1人1つの案件につき、1回限りの利用です。

市民生活応援窓口	☎33・9254	月～金曜日 午前8時45分～午後5時15分	市役所1階市民生活応援窓口
消費生活相談	☎33・1131	月～金曜日 午後1時～4時	市役所1階消費生活センター
高齢者総合相談	☎21・0294	月～金曜日 午前9時～午後5時15分	高齢者保健・ 福祉支援センター(ベルセンター)
心配ごと相談	☎21・9871	火曜日 午後1時30分～3時30分	総合福祉センター
教育相談	☎31・4460	月～金曜日 午前9時～午後5時	教育支援センター 心の相談ホットライン(☎26・0005)
医療相談	☎32・5622	月～金曜日 午前9時～午後4時	市立病院
防火相談	☎33・4482	毎日 午前9時～午後5時	消防本部予防課(直通)
福祉なんでも相談【要予約】	☎21・0294	第2金曜日(4/12) 午後3時～5時 第4金曜日(4/26) 午後1時～3時	地域包括支援センター
一般相談、交通事故相談、 犯罪被害者相談		月～金曜日 午前10時～午後4時30分	市役所1階市民相談室
人権相談、女性相談、労働相談 就労相談【要予約】	☎33・1131	月～金曜日 午前9時～午後5時	市役所4階人権くらしの相談課
カウンセラーによる 女性相談【要予約】		第1火曜日(4/2)・第3水曜日(4/17) 午後1時～4時	市役所1階市民相談室
子育て相談 (児童家庭相談、ひとり親家庭相談)	☎33・1131	月～金曜日 午前8時45分～午後5時15分	市役所1階子育て応援課

今月の納税・納付

●介護保険料(普通徴収) 4月分

今月の
ワンポイント
手話



今回の手話は「入学式」

昨年4月に手話言語条例が制定されました。手話を身近に感じてもらうため、皆さんに毎月、簡単な手話を紹介していきます。☎️ 障がい福祉課

入学



両手掌を手前に向け、斜めに立てて並べて置き (=「学校」)、

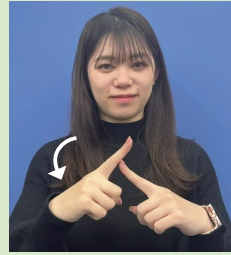

両手人差し指で作った「入」の形を前へ出しながら指先を前へ向け (=「入る」)、

式

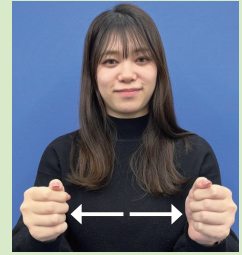

付け合わせた両手拳を左右へ引き離す (★『式典』『セレモニー』も同じ)

元気です!
おおっつこ



子どもの笑顔を
「広報いずみおおつ」に
載せてみませんか?



やまもと ゆづき
山本 結月ちゃん

令和5年2月

いつもニコニコ!

パパママ みんなの癒しです!

これからも元気に育てね。



おくむら あおい
奥村 碧ちゃん

令和4年10月生

1才おめでとう!

いっぱい食べて大きくなってね!

だいすき!



はたなか はく
畠中 珀空ちゃん

令和5年8月生

いつもにこにこ笑顔で

おしゃべり上手なはっくん♡

弟愛が強すぎるお姉ちゃんと仲良く、元気いっぱい大きくなってね!



よしだ みやび
吉田 雅ちゃん

令和5年2月

最近引っ越してきておおつこになりました♡たくさんお友達ができるといいな!人懐っこいみやびちゃんすすく育てね!



なかむら ひろと
中村 紘都ちゃん(右)

平成30年1月生

なかむら みゆ
中村 光結ちゃん(左)

令和5年7月生

妹にメロメロな紘都お兄ちゃん

これからも仲良く楽しく大きくなってね。パパとママは、可愛い二人の親になれて幸せだよ!

「子どもの笑顔を
募集中!

対象 市内在住の小学校入学前の子ども

応募方法 子どもの写真と住所・名前(ふりがな)・生年月日・連絡先・保護者のひとこと(60字以内)を記入し、右記のいずれかで応募

スマホ:二次元コードから

メール:kouhou@city.izumiotsu.osaka.jp

郵送:〒595-8686 秘書広報課「おおつこ」係

☎️ 秘書広報課

