

いづみおおつ



今月のPick up! /

- 2 「いづみおおつ若者会議」委員募集!
- 3-5 令和6年度 施政方針
- 6 みんなで市の魅力を発信しよう!
- 9 アスマイルでお得に健康に

- 7 足の8020ウォーキングチャレンジ
- 8 泉大津“ベジたべ”キャンペーン!
- 10 介護保険料を改定しました
- 11 後期高齢者医療制度のお知らせ
- 12 自宅から市役所へ手話で問い合わせ可能に
- 13 「がんばる」団体の事業に補助金を交付
- 14-15 南・北公民館 講座・クラブの入会募集
- 16 地域環境基金活用事業を紹介

#おづみんを探そう!

紙面のどこかにツクシおづみんが隠れているよ!

ヒントは
38ページを
見てね!



本物のまちづくりをあなたの手で

いずみおおつ若者会議 (長期インターンシップ)

委員を募集します!



「自分自身を成長させたい!」「まちづくりに挑戦したい!」「地域に貢献したい!」と考えている学生を対象に「いずみおおつ若者会議(長期インターンシップ)」を実施します。

約9か月間にわたり、本物のまちづくり事業に携わることは、短期の職業体験では得られない特別な経験です。

(ひと味がうインターンシップを経験!)

- 学生たちのアイデアで、市の事業の企画から運営まで携わることができる
- 市の事業に携わることで行政の仕組みや市の職員の仕事に分かる
- 他大学の友人ができるなど、学生同士のネットワークがつけれる



(活動例)

- 若者の市政参画推進
選挙投票率の向上、未来の泉大津市について考える企画
- 市のプロモーション活動
市の魅力発信のための現地調査や街頭インタビュー、イベントの企画
- 市民の防災意識の向上
若者の防災への関心を高めるための活動
- いずみおおつ若者会議の運営 など

実施時期・期間

6月頃から
令和7年3月まで
※学生同士で活動日を設定(不定期)



対象

4月1日現在、大学(大学院、短期大学を含む)、高等専門学校および専門学校に在学している人(居住地は問いません)で、以下の要件に当てはまる人

- 将来、地域のために働きたい、貢献したいという志を持っている
- 学生の間で特別な経験をしてみたい
- 活動を通して自分自身を成長させたい など

定員

15~20人程度

申込

4月15日(月)から5月20日(月)
午後5時までに市ホームページから



市ホームページはこちら▶

参加者の感想

学生たちのアイデアで企画から運営まで携わることができ、たくさんの意見交換をすることで、新しい視点から物事を見て深く考える力が身につきました。



学生委員が同じ目標に向かって、一緒に活動を頑張ったり、就職活動においても支え合える仲間と出会うことができました。

短期のインターンシップでは得られない、いずみおおつ若者会議(長期インターンシップ)だからこそ喜びや達成感を得ることができ、大きな成長につながりました。



市長からのメッセージ

いずみおおつ若者会議では、学生の皆さん自身がまちづくりに興味を持ち、自ら考え、積極的に意見を出していくことで、それらの意見を市政に反映する機会を創出するだけでなく、皆さん自身がこの活動を通じて成長し、将来さらに高いステージで活躍できる人材となるような機会をつくります。

いずみおおつ若者会議が発足して5年。年々、活動がレベルアップし、学生たちの成長が素晴らしいです。活動を通じて、自分自身やまちの将来と真剣に向き合い、これからの生き方や志を育んでもらえればと考えています。皆さんの挑戦をお待ちしています!

南出 賢一 市長

各種SNSで、情報発信中!

X(旧Twitter): @IzumiotuWkaigi

Instagram: @izumiotu_wakamonokaigi

TikTok: @izumiotu_wakamonokaigi

問合せ 人事課



持続可能なまちづくりと市民の食と健康を守る取組

私が市長に就任してから7年が経過し、2期目の任期も残すところ1年をきりました。

これまでの間、「子どもから高齢者まで、何歳であっても、何歳になっても、元気に楽しく暮らしたい」「子どもたちの能力を伸ばし、可能性を開花させる教育を受けさせたい」「安心・安全で便利なまちで暮らしたい」「自然とふれあい、感じながら暮らしたい」いつの時代も変わることがない願いを実現するため、「官民連携」「市民共創」の理念のもと、日本全国に共通する社会課題の解決の先導的なモデルづくりや、持続可能なまちづくりを前進させるべく、さまざまな施策を展開するとともに厳しい財政状況を好転させるべく行財政改革を進めてまいりました。

市長に就任した平成28年度から令和4年度の間、市税収入やふるさと納税額を増加させ、財政の健全化を示す指標も改善しました。さらに長年の課題であった病院改革を実行するなど、持続可能な経営のための道筋をつけましたが、今後、少子高齢化・人口減少社会という未曾有の局面で一挙に押し寄せてくる公共施設の更新やインフラの維持管理など行財政改革は道半ばです。

このような状況の中、本市では令和5年度も社会課題の解決につながる取組を推進しました。

農地面積が極めて少ない本市で、市民の食と健康を守るため「安全・安心な食糧の安定的確保に関する構想」を策定しました。米の生産地である6つの自治体と連携協定を締結し、現地の生産者と顔の見える関係を構築したうえで、本市のために栽培いただいた安全で安心なお米を、栄養素を多く含んだ金芽米に加工し、就学前から小中学校の給食で提供するとともに「子育て応援米支給事業」を通じ、市民の皆様にお配りする取組を実施しました。

この取組は、生産地と消費地をつなぎ、消費地が安定的な出口になることで、農業従事者の生産と所得が安定し、共存共生の関係性を構築する次世代型持続可能なサプライチェーン(※1)モデルとして農林水産省からも注目されています。

また、市民のヘルスリテラシー(※2)を高めるとともに、市全体で健康づくりを推進していく気運を醸成するため「泉大津市健康づくり推進条例」を施行し、「未病予防対策先進都市」に向けた

環境整備に努めてまいりました。

今後も、この条例に基づく取組の充実を図り、「大阪・関西万博」を契機に本市の取組を全国・世界に発信してまいります。

さらに、昨年6月にオープンしたシーパsparkでは、市や各種団体によるイベントが開催され、新たなにぎわいの創出と市の魅力向上に大きく寄与しています。今夏には、全国的に人気の高いレストランがオープン予定で、新たな人の流れや市民の交流が生まれ、市のさらなる発展・価値向上に寄与するものと考えています。

よりよい未来社会を実現する先導的なモデルづくりをめざして

これら数多くの取組を展開してきた結果、「市が良くなってきている」「市が動いているのを実感している」「泉大津市の取組に共感して引越してきた」という声をお聞きすることが多くなり、まちの変化を肌で感じるとともに、あらためて職員一丸となって、市民福祉向上のために取組を推進していかなければならないと決意を新たにしたところです。

一方、本年1月1日に発生した能登半島地震をはじめとする自然災害への対応、さらには食料やエネルギー価格をはじめとする物価高騰、金融問題や世界情勢の大転換といった市民生活を脅かす不安要因が存在するなど、我が国を取り巻く環境は大変厳しい状況となっています。

市では、引き続き「官民連携」「市民共創」で社会課題の本質にアプローチする取組を推進するとともに市内外に積極的に発信し、シビックプライド(※3)の醸成や市の認知度向上を図り、持続可能な行政運営の実現と日本全国に共通する社会課題の解決、よりよい未来社会を実現する先導的なモデルづくりをめざします。

引き続き、社会が激動変化する中においても、市民の皆様暮らしに安心感が生まれるよう努力するとともに、個々の尊厳を大切にしながら多様な選択肢を提案するなど、暮らしの中に1つでも多くの笑顔が生まれるよう全身全霊で取り組んでまいります。

※1 調達から生産・物流、販売、消費までを含めた一連の流れ
※2 健康情報の活用力のこと
※3 地域への誇りと愛着

※次ページでは、令和6年度の主要事業を紹介します。

施政方針全文はこちら▶



「いつの時代も変わることがない願いを実現するための施策を」

泉大津市長 南出賢一



■市立病院について

泉大津急性期メディカルセンターが、今年8月末に竣工し、12月に開院します。同時に、現在の市立病院は市立周産期小児医療センターへ衣替えします。

これらに府中病院を加えた3つの病院が「高度急性期・急性期」「回復期・慢性期」といった病床の機能や、成人・妊産婦・小児といった対象となる患者ごとに明確な役割分担のもと、それぞれが有機的に連携して地域医療全体の底上げを図ります。

平常時における救急受入体制の充実・強化、また非常時における大規模災害や新興感染症の発生にも対処できる医療体制の構築により、本市のみならず近隣市町の人たちに「安全」と「安心」を提供します。



●安全で心やすらぐまちづくり

■みんなで助け合う災害対策の構築

災害時は、市民も、職員も、誰もが被災者になります。みんなで助け合い、より多くの命を救うことができるよう、自治体と民間企業が協力し、市民参加型の「大防災訓練」を初めて開催します。また、断水しても使えるシャワーセットの整備など避難生活の質の向上と、外国人も含め安全に避難できる情報発信・伝達の強化を図ります。さらに、引き続き、妊産婦向けのホテル避難制度の充実を図ります。

■安心して暮らせるまちづくりに向けての取り組み

日常生活の中で防犯の視点をもって無理なく地域や子どもの見守りを行う「ながら見守り活動」を推奨するとともに、自治会が設置する防犯灯の新設設置及び維持管理費用に対する補助を拡充します。

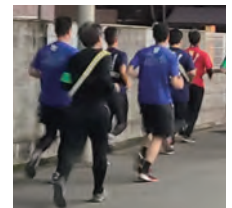

●コンパクトで居心地のよいまちづくり

■市民主体の空間づくり

老朽化した公園施設を、それぞれの特徴を活かした魅力的な公園に再整備するとともに、市民団体の活動と連携した公園の維持管理に取り組みます。



■ゼロカーボンシティに向けたCO₂の排出削減

2050年ゼロカーボンシティにむけ、市民、事業者および市が一体となり、環境保全に取り組みます。また、幼児同乗用自転車購入助成について、未就学児2人以上としたものを未就学児1人に拡充します。

●誇れる・選ばれる・集えるまちづくり

■移住定住の促進を図るシティプロモーション

市の認知度のさらなる向上と子育て世帯の移住定住の促進を図るため、パンフレットやポスター、PR動画などの広報媒体を活用し、職員一丸となって市内外にシティプロモーション(※)を行うとともに、市民の皆さんにも積極的に市の魅力を発信してもらうための仕組みを構築します。

※市の認知度向上と魅力を知ってもらうための活動

■港湾エリアのさらなるにぎわい創出

観光コンテンツの創出を探ることを目的に、泉大津旧港を利用したクルーズイベントの実証実験を行うとともに、港湾エリアのさらなるにぎわい創出を図ります。



●健全な行財政と都市経営に基づく市民サービス

■さらなるDX推進にむけた取り組み

オンライン申請サービス手続きの拡充、税務関係手続きにおけるセミセルフレジやタブレットによる電子申告システムの導入、生成AIサービスの試行的導入など、さらなる自治体DXの推進と市民サービスの向上を図ります。

■企業版ふるさと納税の推進

地方創生プロジェクトに、市のまちづくりの理念に賛同する企業の寄附を呼び込むことで、新たな民間資金の流れを巻き起こし、地方創生の取り組みを深めるため地方創生プロジェクトのPR活動を推進します。

「暮らしの中に1つでも多くの笑顔が 生まれるまちづくり」をめざして

力を合わせて市民の笑顔があふれるまちづくり

■「(仮称)IZUMIOTSU EXPO 2024」の開催

2025年に開催される「大阪・関西万博」のインパクトを活かし、連携協定を締結した自治体や民間事業者などと協力し、「泉大津市の未来に向けたまちづくり」をコンセプトとした未来社会を考え、社会課題の解決に向けた「官民連携」「市民共創」の取り組みを発信する「(仮称)IZUMIOTSU EXPO 2024」をシーパsparkで開催します。



学びあうひとづくり 彩りあるまちづくり

■児童生徒の学力向上をめざして

リーディングスキル(※)の視点と、全国学力・学習状況調査などの「問題・結果」分析の観点を取り入れた授業づくりを基とする「学力向上プラン」を推進します。

また、児童生徒の英語の関心を高め、コミュニケーション能力の向上を図るため、複数の学校を兼務しない外国語指導助手(ALT)を9月から7小中学校に配置し、英語教育の推進を図ります。

※読解力



■文化芸術でにぎわうまちをめざして

市内で「見る」「演じる」「本物に触れる」をテーマに、絵画や音楽、ダンス、工作など、参加する人が、それぞれの興味や関心があるアートに出会い、市民とともに成長するイベント「まちなかアートフェス2024」を開催し、市民が気軽に文化芸術について話し合えるワークショップ「ブンカミーティング」も引き続き実施します。



誰もがすこやかにいきいきと暮らせるまちづくり

■健康づくりに主体的に取り組むための環境の整備

「泉大津市健康づくり推進条例」に基づき、「未病予防対策先進都市」をめざし、「健康状態の見える化」を行い、市民が楽しみながら健康づくりに取り組むことができるよう「いずみおつマイ・レコアプリ」を本格的に活用します。また、自分の健康状態に気づけるようシーパsparkを健康づくりの発信拠点とし、健康チェックや未病予防相談、教室の開催、健康づくりのための情報発信などの定期開催を行います。



■子育て支援の充実

母子保健機能と児童福祉機能を一体化した「こども家庭すこやかセンター」を新たに設置し、妊娠期から子育て期にわたり、家庭の状況に応じた切れ目ない支援の充実、強化を図ります。また、出産・子育てに対する新たな負担軽減として、子育て世帯を対象にヘルパーなどが家庭訪問し、家事・育児支援を行う事業を開始します。

さらに、病児保育事業については、令和6年度からえびす認定こども園で開始するとともに、令和7年度からは市立周産期小児医療センター(現市立病院)でも開始できるよう準備を進めます。

■「ふれあいバス」の運行拡充

60歳以上の人、障がい者、妊産婦、乳幼児を連れている人(左記の介添え者も含む)などの、さらなる利便性の向上と積極的な社会参加を促すため、「ふれあいバス」を土曜日にも運行するほか、市内イベントが多く実施される9月16日(祝)・22日(祝)、10~11月の日曜日及び祝日も運行します。さらに12月の泉大津急性期メディカルセンター開院にあわせルートの見直しを行い、バス車体のラッピングやバス停表示について、視認性を高めるデザインへ一新します。



みんなで市の魅力を発信しよう！

関谷 秘書広報課

市では認知度向上とイメージアップを図り、移住・定住を促進することを目的に、市の魅力を市内外に強力に発信しています。

■シティプロモーションツールが完成！

市の魅力が詰まった広報物を制作しました。家族や友人に広め、みんなで泉大津市を盛り上げましょう！

ポスター

市内在住のイラストレーターにイラストを描き下ろしてもらい、ブランドメッセージ・子育て・教育・健康・観光をテーマに5種類のポスターを制作しました。ポスターは、市内公共施設に掲示しています。また、市のPRにご協力いただける事業者・団体などに無償で提供します(数量限定)。

詳しくはホームページをご覧ください。

詳しくはこちら



リーフレット

市の特徴的な取り組みや、魅力が数字でわかるリーフレットを作成しました。市役所や泉大津駅に配架しているので、ぜひご覧ください。

詳しくはこちら



シティプロモーション動画

有名映画プロデューサーを講師に招き、動画制作市民ワークショップを通じて、市の魅力がたくさん詰まったシティプロモーション動画を制作しました。

動画はこちら



移住・定住特設サイト

市民へのインタビューや市の魅力的な取り組み、スポットなどを掲載している特設サイトを開設しました。

特設サイトはこちら



■市の魅力を発信。「IZUMIOTSUインフルエンサー」を募集

SNS(ソーシャルネットワーキングサービス)を使って市の魅力を発信してもらう「IZUMIOTSUインフルエンサー」を募集します。市の魅力を多くの人に知ってもらうには、泉大津に住んでいる皆さんによる情報発信が効果的です。泉大津ファンのご応募をお待ちしています。投稿数などに応じて、素敵な記念品もあります。

内容 市の魅力やお気に入りスポット、グルメなどを「#あたらしいがあるらしい 泉大津」および「#IZUMIOTSUインフルエンサー」のハッシュタグをつけて、自らのSNSアカウントから投稿。

応募資格 以下の条件をすべて満たす人

- SNS (Instagram、X、Facebook) のアカウントを保有し、市公式アカウントをフォローしている
- 満13歳以上の市内在住・在学・在勤の人

申込 応募フォームで随時受け付け



申し込みはこちら



あなたの商品を全国にPRしませんか

ふるさと納税 返礼品の提供事業者を募集

問合 秘書広報課

生まれ育った地域や応援したいと思う地域に寄附を行う「ふるさと納税」。ふるさと納税の返礼品を通じて、地場産品やサービスなどを全国に届けてきました。市の魅力を全国に発信していくためには、事業者の皆さんのご協力が必要不可欠です。「インターネット販売のきっかけとしたい」「商品の良さを全国にPRしたい」「返礼品の対象になるかどうか知りたい」など、お気軽にご相談ください。随時、登録受け付けを行っています。

〈返礼品の一例〉



食品



寝具



ふるさと納税
ホームページ



登録ポイント

- ①手数料負担はゼロ……………ふるさと納税受付サイトへの掲載手数料、決済手数料、返礼品の送料等の経費は、市が負担します。
- ②業務の負担が少ない……………返礼品の写真や商品説明文の作成、寄附者からの申し込みに対して商品を用意し、運送業者に渡すだけです。
- ③売上増につながります……………全国で寄附金額が年々増加している、ふるさと納税制度への参加で売上増が見込めます。
- ④商品ブランディング……………商品の特徴を多くの人に知ってもらえることで、商品のブランド力が高まります。

いずみおおつ足の8020ウォーキングチャレンジ 参加者募集！

問合 成長戦略課

「足の8020」とは、「みんなが“80歳”で“20分”きびきびと歩ける社会を目指そう」という意味です。歩くことで自分自身が健康に、そして子ども支援の寄附にもつながる「健康×寄附型」ウォーキングチャレンジイベントを実施するので、ぜひ参加してください。

期間 5月10日(金)～31日(金)

対象 医師からの運動制限がない人で健康アプリ「いずみおおつ マイ・レコ」を使用できる市民

内容 開催期間中に「毎日8,000歩」を目指して歩く

定員 先着100人 **申込** 4月1日(月)～5月2日(木)に二次元コード

▶ 1日8,000歩を達成すると

- ①健康アプリ「いずみおおつ マイ・レコ」で、健康づくりに取り組みながらポイントを獲得できます。
- ②市内の子どもの貧困を支援する活動に、1日あたり100円が寄附されます。

▶ 参加者全員に

連携協定を締結しているロート製薬から日焼け止め商品をプレゼント。

申し込みは
こちら



ホームページは
こちら



プレゼントは
こちら!!



泉大津“ベジたべ”キャンペーン！

市内のお店で、「野菜たっぷりメニュー」を食べて手軽に野菜をとろう！



大阪府の野菜摂取量は目標量の350gから100gも少なく、全国平均と比べても低い結果となっています。野菜摂取不足は、生活習慣病のリスクが高まるほか「未病」との関連も深く、便秘や肌荒れ、イライラなど様々な不調につながります。市では手軽に野菜摂取量が増やせる環境づくりを推進するため、泉大津“ベジたべ”キャンペーンを実施します。

■キャンペーン期間…4月～12月

キャンペーン期間中に「野菜たっぷりメニュー」を食べると、アスマイル泉大津市ポイント100ポイントを獲得できます！（1日1食まで）

「野菜たっぷりメニュー」とは…

1食あたり野菜が120g以上入っており、大阪府から「プレV.O.S.メニュー（野菜たっぷり）」の認定を受けたメニュー。

販売情報や
事業者募集はこちら



事業者の皆様へ 「野菜たっぷりメニュー」販売事業者を募集

〈募集要項〉

対象	食品衛生法に基づく営業許可を受けた事業者
メニュー1食あたりの野菜量	120g以上(きのこ・海藻を含み、いも類は含まない)
販売場所	泉大津市内
提供形態	店内飲食またはお弁当(テイクアウトなど)
販売期間	通年(期間限定や限定曜日での販売も可)
価格	事業者で設定
メニューの登録	大阪府が普及推進し、認定を行っている「プレV.O.S.メニュー(野菜たっぷり)」への登録を和泉保健所に申請し、認定を受けていただきます(市がサポート)。



申込・問合せ 健康づくり課

シーパsparkで健康づくり！

～健康ラボ～ 測る、学ぶ、相談する



毎月1回、シーパsparkで健康チェックや体験型のミニワークショップ、医師による未病予防相談などを行います。
※事前予約優先。空き状況により当日参加可。

■健康チェック

運動機能測定(脚の筋力やバランスなどを測定)、ベジチェック(野菜の推定摂取量を測定)

定員 先着20人

■ミニワークショップ

今月のテーマ:腸活×食育(試食あり)

定員 先着32人

■未病予防相談

気になる身体の不調や栄養のことなど相談してください。

医師 豊田 孝行氏 定員 先着6人

【共通項目】

日時 4月24日(水)

午前10時30分

～午後0時30分

場所 シーパspark

対象 市民

申込・問合せ 保健センター

予約受付

4月5日(金)午前8時45分～

保健センター窓口または電話



ミニワークショップメニュー
「いちごと小豆の生春巻き」

18歳以上の市民対象！

アスマイルでオトクに健康に



担当 健康づくり課

健康は、誰もが健やかにいきいきと暮らし続けるための基本です。自分の健康に関心を持ち、主体的に健康づくりに取り組めるよう、市では「いずみおおつ健活推進事業」を今年度も実施します。健活アプリ「アスマイル」を活用し、健康活動に取り組むことでポイントが貯まり、貯まったポイントを電子マネーなどに交換できます。



STEP

1 スマホアプリをダウンロード

二次元コードからアプリをダウンロード。会員登録には、メールアドレスと本人確認書類(健康保険証または免許証)の登録が必要です。

※スマートフォンを持っていない人は、専用歩数計(歩数ポイントのみ)で参加できます。

ダウンロードはこちら

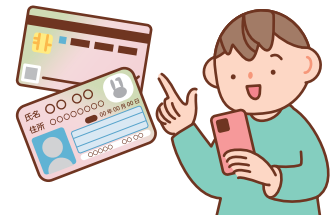

STEP

2 毎日の健康活動でポイントを貯める

〈府民ポイント〉

体重、朝食、睡眠、体温、歯みがきなどの記録や、目標歩数の達成、健康コラムを読むなどの健康活動



〈国保ポイント〉

(40歳以上の市国保加入者対象)

40歳～74歳を対象に市から送付する「特定健康診査受診券」を使って特定健診を受診

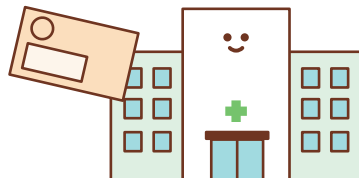

〈泉大津市ポイント〉

がん検診や歯科健診などの受診記録、目標歩数の達成、市が指定する健康づくりイベントや健康状態の見える化測定への参加、お友達紹介など



STEP

3 貯めたポイントを交換する

▶府民ポイントで、抽選に参加

・週トク抽選(毎週火曜日):府民ポイントを1,000ポイント貯めると参加でき、コーヒーなどが当たります。

・月トク抽選(毎月6日):府民ポイントを5,000ポイント貯めると参加でき、電子マネーなどが当たります。

▶国保ポイント・泉大津市ポイントは、電子マネーなどに交換

健康活動で貯まったポイントは、100ポイントからお好きな電子マネーなどに交換できます。※QUOカードへの交換は1,000ポイントから。



要予約

アプリの登録や利用に不安がある人には、支援員が操作方法をご案内します。

日時 毎週水曜日 午後1時30分～4時30分

場所 保健センター (第1水曜日のみ市役所)

申込 保健センター

問合せ

・おおさか健活マイレージアスマイル事務局

☎06・6131・5804

(月～金曜日 午前9時～午後5時)

・保健センター

・保険年金課(国保加入者のみ)

介護保険料を改定しました (65歳以上対象)

問合 高齢介護課

介護保険は40歳以上の皆さんの介護保険料が支えています。

このたび、第9期介護保険事業計画に基づき、65歳以上の介護保険料を改定しました。

介護保険料は、所得に応じた負担をいただく観点から、低所得者層の負担の上昇を抑え、高所得者層の負担割合を引き上げ、保険料段階の区分を12段階から15段階へ変更しました。

※第1～3段階までは、保険料軽減措置を実施し、年間保険料を減額しています。

被保険者の保険料は、前年中の所得に基づき7月に決定しますが、4月～6月は仮の保険料額を納付します。

区分	対象者	第9期 (R6～8年度保険料)
第1段階	生活保護の受給者、老齢福祉年金の受給者で市民税非課税世帯の人 世帯全員が市民税非課税で、本人の課税年金収入額および合計所得金額の合計額が80万円以下の人	3万6,860円 【減額後】2万3,080円
第2段階	世帯全員が市民税非課税で、本人の課税年金収入額および合計所得金額の合計額が80万円超120万円以下の人	5万2,650円 【減額後】3万6,450円
第3段階	世帯全員が市民税非課税で、第1・2段階に該当しない人	5万5,890円 【減額後】5万5,490円
第4段階	世帯員に市民税課税者があり、本人が市民税非課税で、課税年金収入額および合計所得金額の合計額が80万円以下の人	7万1,290円
第5段階	世帯員に市民税課税者があり、本人が市民税非課税で、課税年金収入額および合計所得金額の合計額が80万円を超えている人	8万1,010円
第6段階	本人が市民税課税で、合計所得金額が120万円未満の人	9万3,160円
第7段階	本人が市民税課税で、合計所得金額が120万円以上210万円未満の人	10万5,310円
第8段階	本人が市民税課税で、合計所得金額が210万円以上320万円未満の人	12万1,510円
第9段階	本人が市民税課税で、合計所得金額が320万円以上420万円未満の人	13万7,720円
第10段階	本人が市民税課税で、合計所得金額が420万円以上520万円未満の人	15万3,920円
第11段階	本人が市民税課税で、合計所得金額が520万円以上620万円未満の人	17万120円
第12段階	本人が市民税課税で、合計所得金額が620万円以上720万円未満の人	18万6,320円
第13段階	本人が市民税課税で、合計所得金額が720万円以上800万円未満の人	19万4,420円
第14段階	本人が市民税課税で、合計所得金額が800万円以上1,000万円未満の人	20万2,530円
第15段階	本人が市民税課税で、合計所得金額が1,000万円以上の人	21万630円

なぜ、保険料が上がったの？

介護保険制度は、介護の必要な人が費用の一部を負担することでサービス利用ができるようになっています。この財源は、被保険者が納める保険料と国・府・市の負担金です。

今回の見直しでは、75歳以上の割合が上昇することに伴い介護が必要な人が増加し、サービスの利用が増え、費用が大きくなることが見込まれるため介護保険料が上がりました。

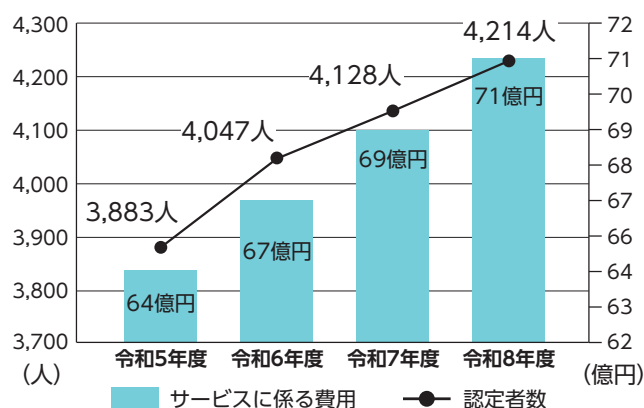

※やむを得ない事情により保険料の納付が困難になった場合など、保険料の減免を受けられることがありますので、ご相談ください。

後期高齢者医療制度のお知らせ

令和6年度から保険料率が変わります

【令和6・7年度の保険料の算定方法(大阪府)】

後期高齢者医療制度の保険料率は、2年ごとに見直しています。
令和6年度の保険料および納付方法は、7月にお知らせします。

年間の保険料 (賦課限度額80万円)(※1)	=	均等割額 被保険者1人当たり 5万7,172円	+	所得割額 賦課のもととなる所得金額 ×所得割率(※2) 11.75%
---------------------------	---	-------------------------------	---	--

令和6・7年度の保険料率は国の医療保険制度改革(※3)により上昇しますが、上昇を緩和するため令和6年度は激変緩和措置が設けられます。

※1 賦課限度額…S24年3月31日以前生まれ、または障害認定により資格取得した加入者は73万円

※2 所得割率……賦課のもととなる所得金額が58万円以下の人は、軽減用の所得割率10.94%を適用

保険料の軽減

①均等割額の軽減 世帯の所得水準に応じて保険料の均等割額(5万7,172円)が軽減されます。

軽減後の均等割額(年額)		同一世帯内の被保険者と世帯主の総所得金額等の合計額
7割軽減	1万7,151円	基礎控除額(43万円)+10万円×(給与所得者等の数-1)を超えないとき
5割軽減	2万8,586円	基礎控除額(43万円)+29万5,000円(※4)×被保険者数+10万円×(給与所得者等の数-1)を超えないとき
2割軽減	4万5,737円	基礎控除額(43万円)+54万5,000円(※4)×被保険者数+10万円×(給与所得者等の数-1)を超えないとき

※4 判定に使用する金額が変更になり、対象者が拡大します。

- 5割軽減 29万円→29万5,000円
- 2割軽減 53万5,000円→54万5,000円

②会社の健康保険などの被扶養者であった人の保険料の軽減

後期高齢者医療制度に加入する前日において、会社の健康保険や共済組合、船員保険の被扶養者であった人は、当面の間、所得割額は課されず、資格取得後2年間は均等割額の5割が軽減されます。

ただし、上記①の7割軽減に該当する場合、軽減割合は7割軽減が適用されます。

※国民健康保険・国民健康保険組合に加入していた人は対象外。

③注意事項

軽減対象となる人の判定は、大阪府後期高齢者医療広域連合が市から提供する所得情報に基づいて行います。所得情報がない場合は、判定ができないため市の後期高齢者医療担当窓口への簡易申告などが必要です。

対象者には、6月に簡易申請書を送付しますので、期限までに必ず提出してください。



※3 国による医療保険制度改革の主な変更点

①出産育児一時金への支援。

②現役世代の負担上昇を抑制するため、後期高齢者医療において高齢者が負担する保険料の割合が見直されました。



問合せ 保険年金課

大阪府後期高齢者医療広域連合 資格管理課 ☎06・4790・2028

自宅から市役所へ手話で問い合わせができるようになります！

問合 障がい福祉課

公共施設などに設置している「遠隔手話通訳サービス」を拡充し、4月から自宅にしながら、スマートフォン・タブレット端末を利用して手話またはチャットで市役所へ問い合わせができるようになります。

日時 市役所開庁日 午前8時45分～午後5時15分

対象 ろう者、聴覚に障がいのある人 **利用できる連絡先** 市役所

〈利用方法〉

- ①お持ちのスマートフォンで市ホームページを検索し、「障がい福祉課」→「手話で市役所へ問合せ」を押す。
- ②出てきたバナー内の「通話開始」または「文字チャット」を押す。
- ③手話通訳者が画面に現れますので、手話通訳者を通して市役所へ問い合わせ。

※長時間の問い合わせや相談などは、意思疎通支援事業（手話通訳者派遣事業）をご利用ください。



優しいまちづくりを一緒にしませんか

市内で広がりを見せるバリアフリー事業

問合 障がい福祉課

助成限度額まで

100%助成します!!

障害者差別解消法が改正され、4月から事業者による合理的配慮の提供が義務化されます。市では「暮らしやすい地域づくり推進事業」として、障がいのある人も飲食店・物販店・医療機関などを利用しやすいよう、コミュニケーションツールの作成費、移動や会話に使う物品の購入費、バリアフリー化に伴う工事費などの助成を行います。

合理的配慮の提供に協力いただける店舗や事業所を応援します。

対象 市内の飲食店・物販店・医療機関など、不特定多数の人が利用する事業を行う店舗や事業所

補助の対象

	工事施工費	物品購入費	コミュニケーションツール作成費
助成限度額	20万円	10万円	5万円
対象例	和式トイレの洋式化／手すりの設置／段差の解消 など	筆談ボード／折りたたみ式スロープ／音声拡声器／昇降テーブル など	点字メニューや会話ボードの作成 など

※バリアフリー法において建築物移動等円滑化基準への適合が義務（または努力義務）付けられている事業所は対象にならない場合があります。詳しくは障がい福祉課へお問い合わせください。

【手続きの流れ】

障がい福祉課に事前相談・申請のうえ、交付決定を受けてから作成・購入・工事を行ってください。申請前の作成・購入・工事は助成の対象外です。

詳しくはこちら



優しいまちづくりの一例

段差で進めない



スロープを設置

進みやすい！



聴覚障がいがある



筆談ボードを購入

筆談で話せる！



市内の「がんばる」団体の事業に補助金を交付します

問合 市民協働推進課

■助成制度の概要

この補助金は令和6年度に行う「事業」が対象です。団体の運営や活動全般について補助するものではありません。補助期間や限度額など、詳しくは市民協働推進課にお問い合わせください。

※「泉大津市がんばろう基金」が活用されている事業には右のロゴが入ります。



種類	自立促進事業補助金	公益活動活性化事業補助金	人材育成事業補助金
申請期間	4月1日(月)～5月17日(金)	4月1日(月)～7月12日(金)	
目的	立ち上げ期における市民公益活動の自立を図る	市民公益活動の活性化、団体の自立強化、市民理解の増進を図る	市民の地域づくりに関する知識および技能の習得、人脈の構築などを図る
設立年数	5年未満	制限なし	
審査方法	6月中旬実施予定の公開プレゼンテーションで、審査委員会が評価	書類審査	
対象事業	具体的な市民公益活動事業	①市民公益活動団体の自立の強化事業 ②継続的な市民公益活動の推進事業 ③市民公益活動団体が行き届く活動に対する市民理解の推進事業 ④地域コミュニティの活性化事業	①啓発事業 ②専門家招へい事業 ③調査研究事業 ④能力開発事業
※いずれかに該当し、かつ補助団体が新たに行う事業が対象			

申込 申請書(市民協働推進課で配布。市ホームページからダウンロードも可)を市民協働推進課へ提出。

「泉大津市がんばろう基金」の寄附にご協力をお願いします。

制度の運営には、皆さんの応援が何よりも大切です。ぜひ、寄附のご協力をお願いします。

ふれあいバスの土曜日運行について

問合 福祉政策課

平日のみ運行していた「ふれあいバス」について、4月から土曜日も運行します。

なお、9月16日(祝)・22日(祝)、10～11月の日曜日および祝日も同様に運行します。

乗車できる人

60歳以上の人、障がい者手帳を持っている人、妊産婦、乳幼児連れの人、対象者の介添え者など。車いすを利用する人は、介添え者と一緒に乗車をお願いします。

利用料 無料

運行日 平日・土曜日(日曜日、祝祭日、年末年始の12月29日～1月3日は運休)

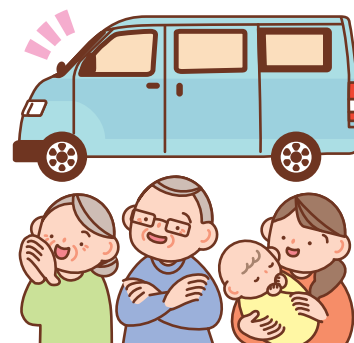

■南・北公民館クラブ入会者募集

各クラブは、代表者を中心に自主運営を行っており、定員になるまで随時募集しています。詳しくは、南・北公民館へお問い合わせください。

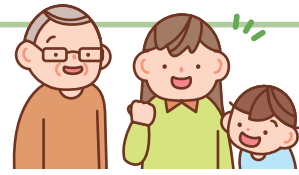

南公民館

楠町西1-7

TEL 0725・33・1764 FAX 0725・33・1300

開館時間 午前9時～午後9時 ※日曜日は午後5時まで

休館日 月曜・祝日・年末年始(12月29日～1月3日)

※月曜日が祝日の場合は、その翌日の火曜日も休館

南公民館では、下記以外に、「パソコン講座」「やさしいピラティス」「夏休み！わくわく教室」などの講座も予定しています。各年代が楽しく学習できる講座があります。皆さんも、ぜひ参加してください。

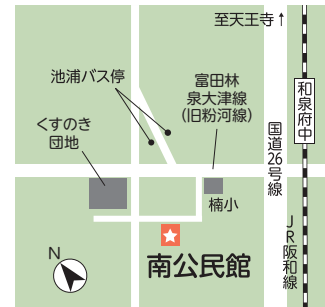

〈令和6年度 南公民館クラブ一覧〉

区分	クラブ名	曜日	開始時間
文化	楽しい英会話(初級英会話)	火(月3回)	午後7時
	Jump-up class(初級日常英会話)	金(月4回)	午後2時
	ニハオ 你好チャイナ(中国語会話)	第1・3水	午後7時
	楽しいパソコンクラブ	第1・3木	午前10時
	わかばパソコンクラブ	第1・3金	午前10時
	短歌クラブ「 <small>こだま</small> 」	第3木	午後1時30分
書画・写真	書志会(書道)	第1・2・4木	午前9時30分
	水墨同好会(水墨画)	第2・4金	午前9時30分
	写真クラブ	第3火	午後7時
	ポナンザ(洋画)	第2・4火	午後1時30分
	南水彩(水彩画)	第2金	午後1時30分
	絵手紙クラブ	第1・3火	午前10時
料理	さくら(料理)	第1水	午前9時30分
	友禅(和裁)	第1・2・3木	午前9時30分
	西陣(和裁)	第1・2・3火	午前9時30分
	よそおい会(着付)	水(月4回)	午前9時30分
	着付ききょうの会	第1・3水	午後1時30分
体操・踊り	すこやか体操	火	午前10時
	ヨーガクラブ	木	午前9時30分
	ヨーガⅡ	水	午後1時
	ヨーガⅢ	第1・2・4土	午後1時15分
	健康体操クラブ	木	午後1時30分
	ハワイアン・フラ	第2・4金	午前10時
	五月会(民踊)	金	午後1時

区分	クラブ名	曜日	開始時間
体操・踊り	民踊の会奄美	木(月3～4回)	午前9時
	少林寺拳法(満5歳以上)	水・土	午後6時30分
	健康太極拳	第1・3・4土	午後1時30分
	子どもバレエ(満3歳以上)	金(月4回)	午後4時
	モンキーキッズ(子ども体操) (年中～小学2年生)	火(月2～4回)	午後3時15分
	モンキーⅡ(子ども体操) (小学3～6年生)	木(月4回)	午後6時
音楽	楠卓心会(卓球)	火・土(月4回)	午前9時(土) 午後6時30分(火)
	唄うフレンド(カラオケ)	火(月3回)	午後1時30分
	青い鳥(カラオケ)	第1・2・3木	午後1時30分
	カラオケ「シクラメン」	第1・2・3土	午前10時
	民謡白龍会	第2・3・4日	午後1時
	大正琴「夢」クラブ	第1・3木	午後1時
	カナリア(オカリナ)	第1・4木 第2・3木	午後6時 午後1時30分
	愛唱歌クラブ「カトレア」	第1・3・5金	午前10時
	泉大津ハーモニカクラブ	第1・3金	午後1時30分
	箏曲「雅会」	木(月4回)	午前9時
手工芸	アロハウクレレ	第2・4金	午後1時30分
	すみれ(手芸)	第2・4金	午後1時30分
	七宝焼	木	午後1時
	陶光会(陶芸)	第2・3土	午後1時
陶楽会(陶芸)	木	午後1時	

南・北公民館 講座・クラブの入会募集！

市内には、南公民館と北公民館があり、市民の皆さんの教養や生活・文化の向上のために活動をしています。また、誰もがいつでも学習できる場を目指して、趣味・教養講座などバラエティーに富んだ講座を開設しています（今月受け付けの講座は「情報かわら版」をご確認ください）。

公民館は、市民の皆さんの明るい憩いの場です。文化・学習活動との出会い、人と人との出会いを求めて、あなたもちょっと立ち寄ってみませんか。

北公民館

東助松町4-8-4

TEL 0725・23・0505 FAX 0725・23・0566

開館時間 午前9時～午後9時 ※日曜日は午後5時まで

休館日 月曜・祝日・年末年始（12月29日～1月3日）

※月曜日が祝日の場合は、その翌日の火曜日も休館

北公民館では、文化・芸術・体操など、さまざまなクラブがあります。クラブでは、横のつながりを大切にしています。皆さんも、ぜひご参加ください。



〈令和6年度 北公民館クラブ一覧〉

区分	クラブ名	曜日	開始時間
文化	歴史クラブ	火(月2回)	午後1時30分
	囲碁クラブ	木・日	午後1時
	手話	土(月2回)	午後1時30分
	アミーゴ(マジック)	日	午前10時
	俳句あおひさご	日(月1回)	午後1時
	楽しい英会話<YAK>	水(月2回)	午前10時
	子ども英会話 水	水(月3回)	午後3時20分
	子ども英会話 土	土(月3回)	午前9時
	春日詩吟	木(月4回)	午前10時
	上條吟遊会(詩吟)	第2・4水	午後1時30分
書画	碓会(書道)	火(月3回)	午前9時30分
	香友会(書道)	金(月3回)	午後2時
	上条洋画	木(月3回)	午前9時30分
	絵手紙	第2木	午後1時30分
	有泉会(色紙絵)	第3木	午後1時30分
	アザレア会(絵画)	土(月4回)	午後2時
	あじさい会(絵手紙)	火(月1回)	午後1時
	茶華道	雅会(茶道・裏千家)	火
桜会(茶道・煎茶)	第2・4火	午後1時	
服飾	着付け	土(月3回)	午後2時30分
料理	パテスリー(洋菓子)	第2金	午前9時
	パンブキン(パン・お菓子)	第3・4日	午前9時

区分	クラブ名	曜日	開始時間
手工芸	とうゆうかい 陶友会(陶芸)	火(月4回)	午後1時30分
	七宝会(七宝焼)	第2・4木	午前10時
音楽	野ばら(カラオケ)	土(月4回)	午後2時
	ふじみかい 藤美会(日本民謡)	水(月3回)	午後1時30分
	きんせんかい 琴泉会(大正琴)	水(月3回)	午後1時
	アルハンブラ(ギター)	土(月3回)	午前10時
	たんぼぼ(歌と演奏)	木(月4回)	午後1時
	辻野家音頭愛好会(音頭)	日(月3回)	午後1時
	コーラススマイル	第1・3水	午前10時
	ミッキー・マウス(親子体操)	第2・4金	午前10時
	アンパンマン(子ども体操)	金(月3回)	午後3時20分
	ひまわり(ソフトエアロ)	木(月4回)	午後1時
体操・踊り	いずみお祭りほうぶたい 泉大津龍舞隊(中国武術)	火(月4回)	午後6時30分
	太極拳クラブ	日(月4回)	午後1時30分
	気功クラブ	日	午前10時
	球友会(卓球)	木	午後6時30分
	卓友会(卓球)	土	午後1時
	赤い靴(社交ダンス)	金	午後6時45分
	エンゼル(社交ダンス)	土	午後6時
	ひふみかい 一二美会(新舞踊)	火(月3回)	午後6時30分

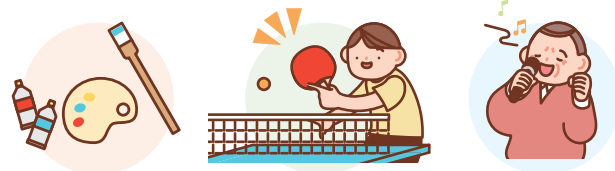

地域環境基金活用事業を紹介します

問合 環境課

可燃ごみ指定袋の手数料収益を積み立てた地域環境基金は、「ごみ減量」「環境教育」「脱炭素社会」の推進に活用しています。

●「ごみ減量」「脱炭素社会」の推進に役立つ機器の設置・購入に補助金・助成金を交付します！

対象機器	申請時期	対象者	要件
生ごみ処理機	購入前	市民	<ul style="list-style-type: none"> ・市内に住所を有している。 ・(自転車以外)自らが居住する住宅に設置 ・(自転車)本人又は同一の世帯員が使用 ・同一の世帯員を含めて、市税などの滞納がないなど ※対象機器ごとに、申請期間、対象経費、補助金額、補助予定件数などの要件があります。詳しくは、ホームページをご確認ください。
〈拡充〉 幼児2人同乗用自転車	購入後		
太陽光発電システム			
高効率給湯器 (エコジョーズ、エコキュート、エコワン)			
家庭用燃料電池(エネファーム)			
蓄電池			
V2H			
〈新規〉 窓断熱改修(複層ガラスへの交換など)			
省エネ家電(冷蔵庫・エアコン)			
EV用充電スタンド	購入前	事業者	<ul style="list-style-type: none"> ・不特定多数の人が訪れる商業施設などの駐車場に設置(従業員専用など、特定の人しか利用できない駐車場は対象外) ・市税などの滞納がない など

ホームページは
こちら



●自転車(幼児2人同乗基準適合車)購入要件を変更しました

対象 子ども(未就学児) 1人から

条件 ・市内店舗での購入のみ

・保護者および子どもがヘルメットを所有している

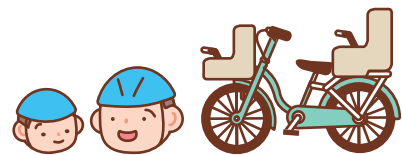

●令和6年度は以下の事業にも取り組みます

ごみ減量 ・有価物集団回収助成事業 ・不法投棄防止啓発事業 ・食品ロス削減推進事業 ・4R推進事業
・小型家電リサイクル推進事業

環境教育 ・環境教育図書等拡充事業 ・環境体験学習推進事業 ・環境問題啓発事業 ・環境教育推進事業
・仲よし学級運営事業 ・次世代のための環境学習推進事業

脱炭素社会 ・緑のカーテン推進事業 ・ゼロカーボンシティ推進事業 ・緑化推進記念樹等助成事業

●地域環境基金の使い道について、アイデアを募集しています

提出先 ▶メール kankyoushou@city.izumiotsu.osaka.jp

▶ファクス 0725・22・6040

▶郵送 〒595-8686 環境課

▶持参 環境課窓口でご提案ください。

詳しくはこちら



●太陽光発電システムを設置される人へ

太陽光発電システムの設置方法により「反射光」「騒音」「電磁波」などのトラブルが発生する可能性があります。

設置する事業者(工務店など)とトラブルの可能性も含め、設置場所や方法などを十分に相談・確認をお願いします。

詳しくはこちら





子育て応援ひろば

子育てしやすいまち泉大津
子育てに役立つ情報を掲載しています。

にんじんサロンからのお知らせ

☎0725・21・6555

リフレッシュタイム～保育付き～

●子どもを預けて

ひとりの時間をつくりませんか？

日頃、なかなかゆっくりとひとりの時間がとれない保護者の皆さん！子育てから少し離れて、読書や小物づくり、カタログショッピングなど、自分の時間を過ごしてみませんか？にんじんサロンには図書・パソコンも置いてあります！

※緊急時にはお呼び出しする場合がありますので、館外への外出はできません。

日時 4月24日(水)午前10時～正午

場所 にんじんサロン

定員 先着5人 ※一時保育あり(6か月～未就学児)

申込・問合せ 4月4日(木)午前9時30分～11日(木)に直接または電話でにんじんサロン



いずみおおつアルザ子育て支援センター

からのお知らせ ☎0725・58・9039

4月は8日(月)から開催します

①壁面製作 ②身体測定

①壁面製作

スタンプを使って「はらぺこあおむし」を作ろう！

実施日 4月11日(木)

②身体測定

実施日	対象
毎週火曜日	歩行が完了するまでの子ども(全日)
4月26日(金)	就学前の子ども(全日)

【①②共通】

時間 午前9時～正午
午後2時～4時

定員 午前・午後各12組

場所・問合せ いずみおおつアルザ子育て支援センター

Instagramは
こちら



変更
などを
します

- ・月～金曜日…午前9時～正午、午後2時～4時
- ・土曜日………午前9時～正午

※毎週火曜日は終日赤ちゃん広場に変更
※赤ちゃん広場は出産～歩行完了するまでの子どもと保護者

おやこ広場ふるーるからのお知らせ とれぞあ子ども園内 ☎0725・33・3003

4月は8日(月)から開催します

①園庭開放 ②たんぼぼ広場(身体測定と産後ヨガ)

①園庭開放

とれぞあ子ども園の園庭を開放し、のびのび遊具や砂場で遊ぶことができます。(予約不要)

日時 4月10日(水)午前10時～11時(雨天中止)



②たんぼぼ広場(身体測定と産後ヨガ)

ヨガ講師による「産後ヨガ」、看護師による子どもの身体測定を行います。

日時 4月17日(水)
午前9時45分～11時45分

対象 0歳児とその母親

定員 先着10組

持物 大判のバスタオル

申込 4月8日(月)～16日(火)
にふるーるにて

たんぼぼ広場(産後ヨガ)



講師：菅江先生

その他のイベントは
こちら



上条地区福祉委員会からのお知らせ

子育てサロン この指と一まれっ!!

音楽に合わせた体操や絵本の読み聞かせ、保健師などが身体測定や育児相談を行います。今回は、鯉のぼりを作ります！

日時 4月23日(火)午前10時～11時30分 **場所** 助松長寿園

対象 3歳以下の子どもとその保護者 **定員** 先着10組

申込・問合せ 4月16日(火)までに直接または電話で社会福祉協議会 ☎0725・23・1393

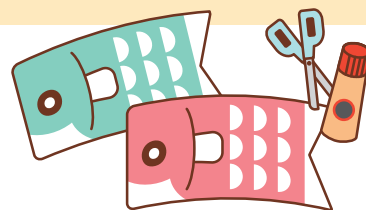



地域子育て支援センターからのお知らせ

かみじょう認定こども園乳児棟内 ☎0725・23・0012(駐車場は数台利用可)

おやこ広場に出かけましょう！

子育て相談もしていただけます。公園へ行くように気軽にお出かけください。



広い室内で遊ぶ「たんぽぽ」
ふれあい遊びなどのプログラム
実施日があります。



赤ちゃんだけの日「赤ちゃんルーム」
1歳未満児と保護者、妊婦とその家族対象。
1歳以上の子どもとの利用はできません。



戸外で遊ぶ「おひさま広場」
天候・気候により閉場やたんぽぽ
に変更する場合があります。

	月	火	水	木	金	土
午前9時30分～ 午後0時30分	赤ちゃんルーム タッチケア 計測実施	たんぽぽ 	たんぽぽ 	たんぽぽ 	おひさま広場 	たんぽぽ
午後1時～3時	赤ちゃんルーム タッチケア 計測実施	たんぽぽ 	たんぽぽ 	たんぽぽ 	たんぽぽ 	おひさま広場

※4月は5日(金)より開催。22日(月)午前の赤ちゃんルームは休みです。
※ウェブから予約可。当日のウェブでの予約はおやこ広場開場時間まで。

地域子育て
支援センターはこちら



子育て講座 「ベビーマッサージ」

ベビーマッサージを通して、赤ちゃんとの絆を深め、特別な時間を
過ごしませんか？

オイルを使ってマッサージします。

日時 4月22日(月)午前10時30分～11時30分
(受付開始10時15分～)

場所 地域子育て支援センター

対象 市内在住で、開催日に2～6か月の乳児と保護者

定員 10組

持物 フェイスタオル、バスタオル、着替え

申込 4月10日(水)からウェブ



おやこ広場・子育て講座の
申し込みはこちら



ココフレアからのお知らせ☎0725・20・6730

たのしくジャンプ

日時 4月19日(金)午後0時30分～1時 場所 もんとパーク

対象 1歳以上で医師による運動制限のない人 定員 8人

申込・問合せ 4月17日(水)午後6時までに直接または電話でセントラルスポーツジムスタ24泉大津





子育て応援ひろば

子育てしやすいまち泉大津
子育てに役立つ情報を掲載しています。

子育て応援課に「こども家庭すこやかセンター」を開設

すべての妊産婦、子育て世帯、こどもへの相談支援を行っています。保健師・助産師・社会福祉士・発達相談員などの専門職がいますので、お気軽に相談してください。

☎ 子育て応援課



詳しくはこちら



産後ケア事業のご案内

●利用対象者・負担額が変わります

4月から、市民で、出産後1年未満のお母さんと赤ちゃんであれば、誰でも産後ケアを利用できるようになり、利用者負担額も軽減しました。流産、死産を経験して1年未満の人も対象です。

【利用上限】

サービスの区分に関わらず、最大7日(泊)まで

申請・問合せ

- ・市立病院 ☎ 0725・32・5622
- ・府中病院 ☎ 0725・43・1234
- ・子育て応援課

詳しくはこちらから



サービスの区分	対象	実施場所	利用者負担額 ※2人目以降の乳児1人につき加算される額	
			課税世帯	非課税世帯・生活保護世帯
ショートステイ(宿泊) 午前10時～翌日午前10時 (昼食・夕食・朝食付)	産後 4か月未満	市立病院 府中病院	3,100円/泊 ※400円/泊	600円/泊 ※100円/泊
デイケア(日帰り) 午前10時～午後4時 (昼食付)			1,500円/日 ※200円/日	300円/日 ※50円/日
アウトリーチ(訪問) 平日午前9時～午後5時 の間で2時間まで (食事なし)	産後 1年未満	自宅 (府中病院から訪問します)	500円/日 ※0円/日	100円/日 ※0円/日

親子で遊ぼう体験会

●幼稚園・保育所・認定こども園と一緒に遊びを楽しもう！

子どもや保護者の交流の場として、また親子で遊ぶ場として利用してくださいね。

なお、各園所では子育て相談もしています。

対象 未就園児

申込 開催日の2週間前～前日にイベント予約サイト「ジモイク」から予約(開催日ごとに申し込みが必要)

問合せ こども育成課

申し込みはこちらから

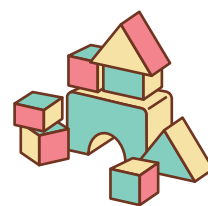

幼稚園・保育所・認定こども園	定員	日程
旭幼稚園 ☎ 0725・32・2130	20組	5月17日(金)・31日(金)、6月14日(金)、9月27日(金)、11月8日(金)、12月11日(水)
穴師幼稚園 ☎ 0725・32・2213	15組	5月17日(金)、6月14日(金)、7月16日(火)、9月6日(金)・30日(月)、11月15日(金)
浜保育所 ☎ 0725・33・5432	5組	4月25日(木)、5月23日(木)、6月20日(木)、9月26日(木)、10月24日(木)、11月21日(木)
要保育所 ☎ 0725・22・0564	8組	5月16日(木)・30日(木)、6月13日(木)・27日(木)、10月31日(木)、令和7年1月16日(木)
くすのき認定こども園 ☎ 0725・22・0057	15組	5月10日(金)・24日(金)、6月7日(金)・21日(金)、9月10日(火)、11月21日(木)
かみじょう認定こども園 ☎ 0725・32・2212	15組	5月9日(木)、6月6日(木)、9月5日(木)、11月29日(金)、12月5日(木)、令和7年2月6日(木)
えびす認定こども園 ☎ 0725・32・0855	15組	5月23日(木)、6月20日(木)、7月17日(水)、9月5日(木)、10月31日(木)、12月12日(木)



特別児童扶養手当制度のご案内

精神または身体に中程度以上の障がいのある20歳未満の児童を監護している父母、もしくは父母にかわって養育している人が手当の請求者となり、申請を行うことができます。

なお、所得制限があるため、請求者とその配偶者、扶養義務者の所得が制限額を超えている場合は、手当は支給されません。

詳しくは
市ホームページへ



☎ 子育て応援課

4月分から金額が改定されます。

	改定前	改定後
1級	5万3,700円	5万5,350円
2級	3万5,760円	3万6,860円

4月分から児童扶養手当の金額が改定されます

5月10日(金)振込予定の児童扶養手当(3・4月分)のうち4月分からが改定された金額です。

☎ 子育て応援課

	改定前	改定後
全部支給の月額	4万4,140円	4万5,500円
一部支給の月額	1万410円～4万4,130円	1万740円～4万5,490円
第2子加算額(全部支給)	1万420円	1万750円
(一部支給)	5,210円～1万410円	5,380円～1万740円
第3子以降加算額(全部支給)	6,250円	6,450円
(一部支給)	3,130円～6,240円	3,230円～6,440円



小児救急担当病院のお知らせ

【泉州地域小児科救急曜日別診療一覧表】

曜日	医療機関	電話番号	受付時間	祝日の受付時間
月	岸和田徳洲会病院	072-445-9915	第1・4・5週 午後7時～10時	休診
			第2・3週 午後7時～翌朝6時	午後11時～翌朝6時
	阪南市民病院	072-471-3321	午後10時～翌朝6時	午後11時～翌朝6時
	泉大津市立病院	0725-32-5622	午後10時～翌朝6時	午後11時～翌朝6時
火	和泉市立総合医療センター	0725-41-1331	午後7時～翌朝6時	午後11時～翌朝6時
水	泉大津市立病院	0725-32-5622	午後7時～翌朝6時	午後11時～翌朝6時
木	市立岸和田市民病院	072-445-1000	午後7時～翌朝6時	午後11時～翌朝6時
	泉大津市立病院	0725-32-5622	午後7時～翌朝6時	午後11時～翌朝6時
金	市立貝塚病院	072-422-5865	午後7時～翌朝6時	午後11時～翌朝6時
土	岸和田徳洲会病院	072-445-9915	午前9時～午後4時	休診
	泉大津市立病院	0725-32-5622	午後11時～翌朝6時	午後11時～翌朝6時
	和泉市立総合医療センター	0725-41-1331	午後11時～翌朝6時	午後11時～翌朝6時
日	大阪母子医療センター	0725-56-1220	午後11時～翌朝6時	午後11時～翌朝6時
	市立岸和田市民病院	072-445-1000	午後11時～翌朝6時	午後11時～翌朝6時
	りんくう総合医療センター	072-469-3111	午後11時～翌朝6時	午後11時～翌朝6時

【泉州地域小児科休日診療所】

施設名	電話番号	土曜日受付時間	日・祝日の受付時間
泉州北部小児初期救急広域センター (岸和田市荒木町1-1-51)	072-443-5940	午後5時～10時	午前9時～正午、 午後1時～4時、5時～10時



子育て応援ひろば

子育てしやすいまち泉大津
子育てに役立つ情報を掲載しています。

各種相談・健診の日程

市ホームページ、子育て応援アプリで開催状況をご確認ください。
また、乳幼児健診・歯科健診については、個別通知を郵送します。

予防接種

ロタ・BCG・ヒブ・小児用肺炎球菌・B型肝炎・四種混合・五種混合・MR(麻しん風しん混合ワクチン)・水痘・日本脳炎・二種混合・子宮頸がん予防

市内指定医療機関で個別接種。広報いずみおおつ4月号「令和6年度母子保健予定表(保存版)」をご覧ください。母子健康手帳を忘れた場合は、接種することができません。また、予防接種を受ける際は、必ず接種後の副反応について理解したうえで、接種するようにしてください。

子宮頸がん予防ワクチンは、令和3年に積極的な接種勧奨の差し控えが解除されました。対象者は、公費助成により無料で接種が可能です。厚労省ホームページで詳細を確認し、検討・判断してください。



子宮頸がん
予防ワクチン

育児相談・子育て広場 **場所** 保健センター

相談名	対象	日時
ほっと一息サロン「まんま」 ～食事と歯みがき はじめの一步～	就学前の乳幼児	5月7日(火) 午後1時30分～3時

発達相談

発達相談員が個別に相談をお受けします。
(予約制)



乳幼児健診 **場所** 保健センター **受付時間** 個別に通知します。

健診名	対象	日程
4か月児健診	R5年12月生	4月24日(水)
乳児後期健診	9か月～1歳未満	指定医療機関でお受けください。 受診票は、4か月児健診時配布
1歳6か月児健診	R4年9月1日～9月20日生	4月9日(火)
	R4年9月21日～10月10日生	5月9日(木)
3歳6か月児健診	R2年9月生	4月17日(水)

よい歯を育てる会(歯科健診)

対象	対象	日程
2歳児	R4年4月生	4月25日(木)
2歳6か月児 (育児相談会)	R3年10月生	4月23日(火)
3歳児	R3年4月生	4月16日(火)

場所 保健センター

受付時間 個別に通知します。

ベビー Cooking(離乳食講習会) **場所** 保健センター

対象	日程	時間
R5年11月生	4月15日(月)	午後1時30分～3時

定員 20組 **申込** 子育て応援課
※今月都合が悪い場合、来月でも可。

ベビー Cooking、
たまごくらすの
ウェブ予約は
こちら。

たまごくらす(両親教室) **場所** テクスピア大原

内容	日時
赤ちゃんのお世話体験(沐浴・おむつ交換) 妊婦体験 栄養相談 歯科相談 など	4月21日(日) 午前10時～正午

対象 妊娠中の市民とそのパートナー
定員 20組 **申込** 子育て応援課
※子ども連れの参加はご遠慮ください。



15歳未満の
子どもが
休日に病気に
なったら…

泉州北部小児初期救急広域センター 岸和田市荒木町1-1-51 ☎072・443・5940

受付 ▶土曜日:午後5時～10時 ▶日曜日・祝日、年末年始(12月29日～1月3日):午前9時～午後10時
※正午～午後1時と午後4時～5時は受け付け不可 なお、休日の救急診療は市消防本部(☎0725・22・0119)へ

問合せ

保健センター ☎0725・33・8181
高齢介護課 ☎0725・33・1131

救急、急病時
の連絡先

●泉大津市消防本部 ☎0725・22・0119
●泉州北部小児初期救急広域センター ☎072・443・5940
●救急安心センターおおさか ☎#7119 または06・6582・7119

カラオケでお口とあたまの生き生き講座



カラオケを使った、口腔機能向上や認知症予防の講座です。健康づくりや友だちづくりの機会として、ぜひご参加ください。

講演のみの参加も可能です。

日程	時間	内容
4月25日(木)	午後1時30分～3時	・口腔ケアのお話 ・カラオケ
5月23日(木)		
6月27日(木)	午後1時30分～2時30分 午後2時30分～4時	・歯科医師による日常で出来るお口の健康についての講演「お口の中の若がえり！」 講師 泉大津市歯科医師会 歯科医師 中南 匡史氏 ・カラオケ

場所 総合福祉センター

対象 65歳以上の市民

定員 カラオケ先着15人

※6月27日(木)講演のみでも
申し込み可能

申込・問合せ

4月8日(月)から直接または電話で
高齢介護課(複数日選択可)



健康チェックDay (予約制)



健康状態や食生活が見える化!

自分のからだの状態を知って、「健康増進・未病予防・生活習慣の改善」に取り組もう。

【チェック項目】

- 体組成測定(6歳～)
- あしゆび力測定
- 血管年齢測定(18歳～)
- 骨の健康チェック(5歳～)
- ベジチェック

日時 4月12日(金)

午前9時30分～正午

場所 保健センター

対象 市民 定員 先着27人

申込・問合せ

4月5日(金)午前8時45分～

直接または電話で保健センター

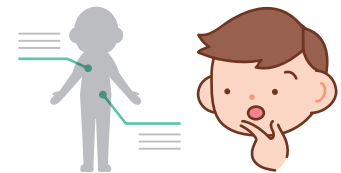

後期高齢者健診などのお知らせ

問合せ 保険年金課、大阪府後期高齢者医療広域連合(☎06・4790・2031)



●後期高齢者医療健康診査・後期高齢者医療歯科健康診査

4月下旬から5月上旬にかけて「健康診査受診券」「歯科健康診査のお知らせ」を送付します(年度途中で新たに75歳になる人には、誕生月の翌月送付)。広域連合が指定する医療機関などで、令和7年3月31日までに、それぞれ1回、無料で受診することができます。

健康診査受診時は、受診券と被保険者証を忘れずにお持ちください。

歯科健康診査受診時は、被保険者証を忘れずにお持ちください(受診券はありません)。

ただし、次の人は対象外です。

- ①病院または診療所に6か月以上継続して入院中の人
- ②特別養護老人ホーム、介護老人保健施設、養護老人ホーム、障害者支援施設などの施設に入所または入居している人

※退院・退所など事情に変更があった場合は、健康診査受診券を発行しますので、お問い合わせください。

※事前に必ず受診希望の医療機関へ実施状況を含めて問い合わせてください。

※人間ドックを受診した人は、健康診査を受診する必要はありません。

●人間ドック費用の一部助成

大阪府後期高齢者医療広域連合では、人間ドック((公社)日本人間ドック学会が掲げる一日人間ドック基本検査項目表における「必須項目」を満たすものに限る)を受診した場合の費用の一部を助成しています。

助成額

上限2万6,000円

(令和7年3月31日までに1回のみ)

申請方法

人間ドック受診後、領収書・結果通知など必要書類を保険年金課窓口へ提出



健康のページ



アスマイル市民限定
ポイント対象



シニア世代に
役立つ情報！

胃がん(内視鏡)検診

胃がん(内視鏡)検診が2,000円の自己負担で受けられます！

市では、胃がんを早期に発見し治療につなげるために、50歳以上で無症状の人を対象に胃がん(内視鏡)検診を実施しています。受診間隔は2年に1回です(X線での胃がん検診も含む)。

検診を希望する人は受診券が必要ですので、保健センターにお問い合わせください。

※抗血栓薬を服用している人は対象外です。

※検査時の鎮痛薬・鎮静薬の使用は認められていません。

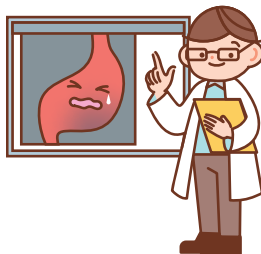

和泉保健所からのお知らせ ☎0725・41・1342

●お肉を安全に食べるために

新鮮なお肉でも食中毒菌がついていることがあります。焼肉やバーベキューなど、自分でお肉を焼きながら食べる時には十分に加熱して、生焼けのまま食べないようにしましょう。また、お肉を焼く時の箸(トング)と食べる時の箸は使い分けましょう。

●肝炎ウイルス検査

府ホームページをご覧ください。

●HIV・クラミジア・梅毒検査と相談

第2・4水曜日 午前9時30分～11時

●骨髄バンクドナー登録申込窓口

電話または和泉保健所ホームページで受け付け。

●こころの健康相談(電話予約制)

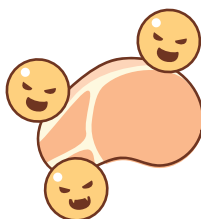

肝炎ウイルス検査
についてはこちら



骨髄バンクドナー
登録申込窓口



筋力レベルアップ教室(全8回)



体幹筋力アップで若返り

スポーツトレーナーが指導する、あしゆびを意識し体幹筋力を鍛える運動教室です。強度の高い運動で、スムーズな身体の動きへの変化を実感できます。

日時 4月15日～6月17日の毎週月曜日

午後1時30分～3時(4月29日・5月6日は休み)

※初回のみ午後1時～3時

場所 ルネサンス・アルザ泉大津

対象 全ての回に参加できる65歳以上の市民

定員 30人(初回申し込み者優先)

持物 上靴

申込・問合せ

4月9日(火)から月曜日を除く午前11時～午後5時に直接または電話でスポーツクラブルネサンス・アルザ泉大津

☎0725・31・3000



あたま活き活き体操

あたまと体を動かして認知症の予防をしませんか？



場所・日時・定員

①勤労青少年ホーム

4月16日(火)・23日(火)

午後1時30分～3時

当日先着50人

②テクスピア大阪 地下1階

4月17日(水)・24日(水)

午後1時30分～3時

当日先着25人

③シーパsparkパークセンター

4月18日(木)・25日(木)

午前10時30分～11時45分

当日先着30人

対象 65歳以上の市民

持物 上靴

問合せ 高齢介護課



5月の祝日など 歯科急病歯科診療

日時・場所

●5月3日(祝)

小滝歯科医院(我孫子160-5)

☎0725・21・1160

●5月4日(祝)

多田歯科医院(松之浜町2-7-28)

☎0725・31・4730

●5月5日(祝)

高橋歯科(我孫子68 小柴ビル)

☎0725・22・3194

●5月6日(祝)

岩月歯科医院(旭町7-27)

☎0725・31・2212

受付 午前9時30分～11時30分、

午後1時～4時

費用 初診料が必要です。

※受診の際は必ず電話で確認のうえ、ご来院ください。

問合せ

保健センター ☎0725・33・8181
 高齢介護課 ☎0725・33・1131

救急、急病時の
 連絡先

●泉大津市消防本部 ☎0725・22・0119
 ●泉州北部小児初期救急広域センター ☎072・443・5940
 ●救急安心センターおさか ☎ #7119 または06・6582・7119

「人(にん)カフェ」をご存じですか？

「人(にん)カフェ」は認知症や介護に関する相談の場です。住み慣れた地域で暮らし続けるために、いろいろな人が出会い・つながるための居場所で、誰でも参加できます。



開催場所	日時
風街	第4水曜日 午後1時～3時
愛の家 グループホームあびこ	偶数月第2土曜日 午後1時30分～3時
紅琲院ハマダ	第3水曜日 午後1時～3時
一隅を照らす庵	第3月曜日 午後1時30分～4時

問合せ 地域包括支援センター
 ☎0725・21・0294

詳しくは
 11119



高齢者健康相談



検尿・血圧測定・看護師または保健師による健康に関する相談を実施。

健康に不安を感じている人は、ぜひご相談ください。

日時 4月19日(金)
 午後1時～2時30分

場所 総合福祉センター

対象 60歳以上の市民

問合せ 総合福祉センター

☎0725・23・1390

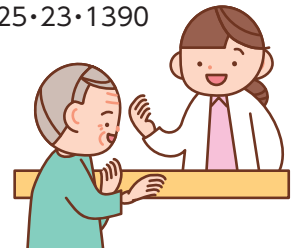

もの忘れ検診



認知症の早期発見と早期対応を進めるため、実施しています。4月～令和7年3月までに1回のみ受診できます(無料)。

対象 65歳以上の市民で認知症の治療または診断を受けていない人

検診内容 認知機能検査(MMSEなど)

持物 健康保険証、介護保険者証

申込 認知症サポート医が所属する指定医療機関へ電話

問合せ 高齢介護課

指定医療機関

医療機関名	住所	電話番号
伊賀クリニック	田中町4-5 ミレニアムU1階	0725・23・5055
いずみ脳神経内科	池浦町4-9-48	0725・23・8885
川端医院	戎町5-9	0725・32・2580
長野クリニック	二田町1-12-8	0725・32・3234
ふじいクリニック	池園町14-3	0725・20・0224
三浦クリニック	松之浜町2-2-8	0725・21・6081



風しん無料クーポン送付のお知らせ

風しんの予防接種を受ける機会がなかった男性は、抗体検査・定期接種(ともに無料)の対象です。対象者には、4月中旬にクーポン券を送付します。

対象 S37年4月2日～S54年4月1日
 生まれで、今まで一度も風しん抗体検査を受けたことがない男性市民

クーポン利用期間
 令和7年2月28日(金)まで

問合せ 保健センター

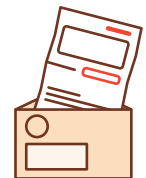

新型コロナウイルス関連情報

●市民相談の窓口オンライン相談後遺症改善プログラム健康被害支援金 など



●ワクチン接種による副反応の状況など
 市ホームページ



●ワクチンについてわかってきた最新情報(シンポジウム動画について)



新型コロナウイルス感染およびワクチン接種後の健康状況などを把握するためのアンケート調査のお願い

所要時間 4分程度

対象者 市内在住・在勤・在学の人





健康のページ



アスマイル市民限定
ポイント対象



シニア世代に
役立つ情報！

ココフレアからのお知らせ ☎0725・20・6730

①リズム体操

日時 4月18日(木)午前10時30分～11時
場所 ココフレアセントラルスポーツ スタジオ
対象 60歳以上(医師による運動制限のない人)
定員 8人
申込 4月17日(水)までに直接または電話でセントラルスポーツジムスタ24泉大津

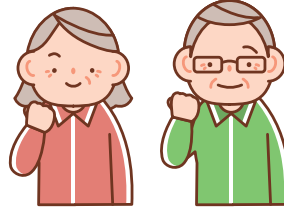

②やさしい体幹トレーニング 「機能的な身体をつくろう」

日時 4月の毎週水曜日 午後5時30分～5時45分
場所 もんとパーク
対象 15歳以上(医師による運動制限のない人)
定員 10人(定員を超える場合は抽選)
申込 当日レッスン開始5分前までに、セントラルスポーツジムスタ24泉大津に集合



今からはじめる口腔ケア ～ハロハロラジオ～

日時 4月17日(水)
午前10時～11時
FMいずみおおつ
85.5MHz
対象 高齢者向け
テーマ お口の機能チェックをしてみよう！
問合 高齢介護課



健康づくりボランティア養成講座(全9回)



健康測定で健康状態が見える化し、自身のからだを知り、健康づくりに必要な正しい生活習慣や食習慣、運動など実践を交えて学びます。講座終了後は「健康づくりボランティア」として地域で活動できます。



本講座受講終了後アスマイル市民ポイント進呈！

日時 5月14日(火)・30日(木)・6月12日(水)・25日(火)・7月4日(木)・22日(月)・8月29日(木)・9月10日(火)・19日(木)
いずれも午前9時30分～

場所 保健センター **対象** 市民 **定員** 16人

費用 1,000円 **持物** 筆記用具・電卓

申込・問合 4月8日(月)から直接または電話で保健センター

健康づくりボランティアとは…

市が実施する健康づくり教室やイベント等で健康測定の担当として活動。
活動するとボランティアポイント(アスマイル市民ポイント)が獲得できます。



楽笑会



時間 午前の部:10時～11時30分
午後の部:1時30分～3時
対象 65歳以上の市民
定員 先着順。当日の参加人数により、お断りする場合があります。
内容 生活に役立つ話や椅子に座りながら行う体操など
持物 上靴(会場による)
問合 高齢介護課

日程	開催場所
4月16日(火) 午前	旭長寿園
4月17日(水) 午後	助松長寿園
4月24日(水) 午前	板原長寿園
4月30日(火) 午前	西港町自治会館



健康相談を
受け付けています

一般健康相談(予約不要)

場所 保健センター

日時 月～金曜日午前9時～午後5時

電話による健康相談も受け付けています。

☎0725・33・8181

日程 月～金曜日(祝日除く)

時間 午前8時45分～午後5時15分



問合

保健センター ☎0725・33・8181

高齢介護課 ☎0725・33・1131

ときめき給食のレシピを紹介!

問合 教育政策課

Vol.7 豚汁

豚汁は美味しいだけでなく、栄養バランスがとても良い一品です。豚肉は疲労回復の効果があるビタミンB1、大根は免疫力を高めてくれるビタミンC、こんにゃくは腸内環境を整える食物繊維が豊富に含まれています。

材料(4人あたり)

豚肉	80g	削り節	16g
にんじん	20g	赤みそ	大さじ2
大根	80g	白みそ	大さじ1
ごぼう	40g	油	小さじ1
つきこんにゃく	40g	水	400ml
ちくわ	20g		
きざみ揚げ	20g		
里芋	80g		
豆腐	80g		
青ねぎ	20g		
だし昆布	4g		



作り方

- ① だし昆布と削り節でだしをとる。
- ② 油をひき、豚肉を炒める。
- ③ 豚肉の色が変わってきたら、にんじん(いちょう切り)・ごぼう(ささがき)・つきこんにゃくを加え炒める。
- ④ ①のだし・大根(いちょう切り)・里芋(一口大)を加えて煮る。
- ⑤ 大根・里芋がやわらかくなったら、ちくわ(輪切り)・きざみ揚げ・豆腐(1.5cm角切り)を加える。
- ⑥ 赤みそ、白みそを加え、調味する。
- ⑦ 青ねぎを加え仕上げる。



知ってトクする 元気になれる

健康アップ大作戦!

新たな健康づくりの 発信拠点のお知らせ!

問合 健康づくり課

●シーパsparkで健康づくり!

市民の健康づくりを応援するため、4月から新たにシーパsparkで、「健康チェック」や「未病予防相談」、ミニワークショップなど、気軽に健康づくりを体験できる「健康ラボ」を定期開催します。

健康ラボでは、①運動機能測定と体組成測定を行い、脚の筋力やバランス、筋肉の質や全身の状態を評価する健康チェック、②東洋医学や栄養学などにも精通した医師による未病予防相談、③免疫力向上や身体を整えることをテーマにしたミニワークショップ、健康情報の発信などを行います。詳細は8ページをご覧ください。

●セルフ健康チェック フリーコーナーをオープン!

従来からの健康づくり拠点である保健センターでも、健康度をセルフチェックできるコーナーを新たに開設します。どなたでも自由に測定できますので、継続的な健康づくりに向けて、どんどん活用ください。

時間 月～金曜日 午前8時45分～午後5時15分

設置機器 体組成計(測定は素足)

わかること (原則、自己測定) 体重、筋肉量、体脂肪量、肥満度、推奨エネルギー量、推定内臓脂肪量 ほか

測定時間 1人につき3分程度



常設!

専用の結果シートが出るほか、アプリ連携でグラフ化もOK!

令和
6年度

市民レポーターを募集します！

市内で行われるイベントの取材、記事の作成や写真撮影に参加できる市民レポーターを募集します。
「市の魅力を写真で発信したい」「写真好きな人といろいろな話がしたい」と思った人、ぜひ、申し込みください。



活動内容 市内イベントを取材し、広報紙、市ホームページや市SNSに掲載する記事の作成と写真撮影

対象 4月1日現在、市内在住・在勤・在学でカメラ（デジタルカメラ、スマートフォンを含む）を持っている18歳以上 ※再任可

定員 先着10人

活動期間 初回依頼の日～令和7年3月31日(月)

謝礼 年額1万円を上限に取材回数に応じて変動

申込・問合せ 4月19日(金)までに申込書(市ホームページからダウンロードまたは窓口で配布)を郵送またはメールで提出

郵送: 〒595-8686 秘書広報課

メール: kouhou@city.izumiotsu.osaka.jp



詳しくはこちら▶



2市1町広域連携企画

泉大津市・高石市・忠岡町の気になる情報をお届けします！

泉大津市



ふれあいバス 土曜日も運行します

平日のみ運行していた「ふれあいバス」が、4月から土曜日も運行します。また、9月16日(祝)・22日(祝)、10～11月の日曜日と祝日も運行します。

対象 60歳以上の人、障がい者手帳を持っている人、妊産婦、乳幼児連れの人、対象者の介添え者など
※車いすを利用する人は、介添え者と一緒に乗車してください

問合せ 泉大津市福祉政策課
TEL 0725・33・1131



高石市



高石工場&夜景撮影ツアー



印刷工場内で、ふだん目にすることのない場面を写真家と一緒に撮影しませんか。ツアー後半では工場夜景スポットにもご案内します。

日時 5月11日(土)
午後5時30分～9時10分

場所 高石市高砂地区等

対象 高校生以上

定員 20人(応募多数の場合抽選)

参加費 4,400円

申込 ウェブで郵便番号、住所、氏名、年齢、性別、携帯電話番号などを入力して4月18日(木)までに申し込み

問合せ 高石商工会議所
工場夜景ツアー係

TEL 072・264・1888



忠岡町



正木美術館

創設者の正木孝之氏によって収集された東洋古美術品(墨蹟、水墨画、茶道具など)を中心に約1,300点が収蔵されています。

春季展覧会

「生きとし生けるもの—水墨世界の動物たち—」では、前期後期あわせて40～50点を展示します。

開館日 (前期) 4月6日～5月12日
(後期) 5月16日～7月7日

休館日 月曜日※祝日の場合は開館。
翌日の火曜日が休館

開館時間 午前10時～午後4時30分
※最終入館は午後4時

入館料 一般700円、高校・大学生500円、小・中学生300円

場所 忠岡町忠岡中2-9-26

問合せ 正木美術館 TEL 0725・21・6000



重要文化財「騎獅文殊図」
虎関師錬賛 正木美術館蔵

新着図書

ブームス 音楽家の伝記 はじめに読む1冊

ひのまどか/著
ヤマハミュージックエンタテインメントホールディングス/出版



伝記にとどまらず、クラシック音楽の入門書としても読める本。読書しながら、その音楽を楽しめる仕掛けが新しい【本物の感動】にこだわった1冊です。

キューちゃんの日記

室井 滋/文 長谷川 義史/絵
北日本新聞社/出版



富山県出身ジャーナリストでコスモポリタンとよばれる翁久允【キューちゃん】を親戚に持つ、女優・室井滋が書いた、【キューちゃん】の知られざる昔話。巻頭・巻末の人生すごろくも楽しめます。

10代からの政治塾

泉 房穂/著
KADOKAWA/出版



政治と聞いてまず思いうかべるのは何でしょう？ 明石市長として行政に関わってきた著者が、未来を担う10代のこどもたちへ「政治とは何か」をわかりやすく書いたメッセージです。

声にコンプレックスがある人のための「伝わる声」の作り方

轟 美穂/著
メイツユニバーサルコンテンツ/出版



自分の声が好きじゃないという人は多いのではないのでしょうか？ 指導実績1万5,000人の著者が、声のタイプ診断、タイプ別の話し方など、具体的にアドバイスしてくれます。

4月イベント

イベントがいっぱい！
みんなで出かけよう！

●子ども商店プロジェクト

シミュレーションゲームを楽しみながら経営を学べると好評の子ども商店の日程がリニューアル。月に1回は、土曜日に開催します。小さな子どもでも楽しめる簡単なゲームも用意しているので、親子参加で経営の仕組みを段階的に学べます。

日時 4月5日(金)・12日(金)・26日(金)午後4時～6時
4月20日(土)午後1時30分～3時30分

場所 オープンセミナースペース 定員 5人程度

●地域の歴史・文化再発見講座

デジタルアーカイブで地域の歴史と文化を楽しむ
文化資源の情報などを長期保存するために活用が一般的となったデジタルアーカイブを使って、地域の歴史・文化に楽しく触れる事例などをお話します。

日時 4月11日(木)
午後6時30分～7時30分

場所 オープンセミナースペース



その他のイベント情報は、毎月発行の「SHEEPLA MAGAZINE」(図書館配置)をご覧ください。

●シープラ防災部

住んでいる場所の安全を確認しよう

シープラ赤ちゃん防災部が、タイトルをかえてリニューアル！ 赤ちゃんのいるご家庭だけでなく、すべての皆さんに向けて、さまざまなテーマで防災についてお話しします。まさかの時にしっかり備えるための情報がいっぱいです。

日時 4月12日(金)午前11時～正午

場所 のぼるん



●ビジネスセミナー

展示会活用 一成功の鍵・失敗の謎一

展示会はうまく活用すれば、新規顧客獲得や広報活動、情報収集に高い効果があります。どうすれば成功するのかというポイントを、失敗する理由を交えながら具体例とともにお伝えします。

日時 4月14日(日)午後2時30分～3時30分

場所 オープンセミナースペース

定員 20人 申込 電話または直接シープラ

●プログラミング講座

対象が小学1年生以上に広がりました。

日時 4月25日(木)午後5時～6時 場所 つくるん

定員 6人 対象 小学1～6年生(2年生まで保護者同伴)

申込 電話または直接シープラ

人間が人間らしく生きるために、すべての人が等しく持っている権利、「人権」について考えるコラムです。



情報社会の今、大切なこと

情

報通信技術は、1990年代から2000年代にかけて急速に発展し、大量の情報が発信できるようになりました。さらに、個人でも利用できるインターネットの普及を皮切りに、世界中の人たちとつながることができるSNS(ソーシャルネットワークキングサービス)や生活に欠かせない通信手段となったスマートフォンが登場し、世の中の仕組みや人々の考え、生活スタイル、コミュニケーション手段に至る細部にまで、私たちに大きな変化をもたらしました。

スマートフォンやアプリを通じて、誰でも簡単に自身の考えや意見などを発信することもできるため、情報社会で非常に重要な役割を果たしています。世の中に提供される情報は、その信ぴょう性や正確さ、他人への配慮などが大切です。一方で、名前や顔を知られずに情報を発信することも可能であるため、事実とは異なる情報や人権を軽視した情報などが発信され、情報源として残りが残っている場合もあります。

結果として、インターネット空間の中には、正しい情報だけではなく誤った情報も含まれて、莫大な量の情報があふれかえっており、誤解や混乱を招く原因の一つになっている事例も散見されます。インターネットは、現代社会では不可欠な存在であり、私たちの生活を便利で豊かにしてくれます。しかし、その適切な利活用のために、使い方の知識や誤った情報に惑わされない批判的思考を持ち、インターネットやSNS上のルールやマナー、他人を傷つけない人権感覚などをしっかりと身につけておく必要があります。

人工知能(AI)は、これまでより身近なテクノロジーとなりましたが、生成AIを用いて作成されたコンテンツが偽情報の拡散に利用されたといったニュースも増えてきています。情報を適切に把握して活用する能力(情報リテラシー)の向上は待ったなしのところまで差し迫っていると感じています。

市長のうごき

Mayor's Work

4月の主な予定 ※()内は場所

6日(土)	泉大津市医師会附属看護高等専修学校 入学式(保健センター)
17日(水)	定例市長会議(大阪府庁)
18日(木)	いきいき大学開講式(福祉センター)
24日(水)	南大阪湾岸流域下水道事業連絡協議会(北部水みらいセンター)

その他 福祉・港湾関係会議等出席(14件)

主なうごき

2月19日(月)

泉大津ロータリークラブ様から、子ども食堂を実施する団体へ、金芽米200kgを寄贈いただきました。

いただいた金芽米は、子ども食堂を実施する各団体へ分配し、子ども食堂に参加した子どもたちへ提供します。



3月4日(月)

市内に本社を置く(株)フラット・フィールド・オペレーションズ様に感謝状をお贈りしました。

市内で事業を開始し、今年40周年を迎えられた同社。救急車購入に活用して欲しいと1,000万円の寄附をいただきました。「今回のご厚意を安全・安心のために活用し、市民の皆さんの命を守る体制を整備していきます。」と感謝の言葉を伝えました。



新規団員を募集しているスポーツ団体を紹介します

地域の子どもたちが楽しく、運動能力の向上や協調性を養うことを目的にいろいろな種類の団体が活動しています。各団体の活動場所などは市ホームページをご確認ください。

 各団体



詳しくは
こちら



■泉大津市スポーツ協会所属団体

団体名	対象	活動日時	問合せ
泉大津ヤング (泉大津野球協会)	中学生	火・木曜日:午後5時～9時 土・日曜日、祝日	北浦  090・1153・5668
剣道連合会	各道場により 異なります	錬心館:水・土・日曜日	よのもと  0725・33・0805
		泉大津剣道協会:月・木・土曜日	釜下  0725・32・0577
		穴師剣道会:火・木・金・土曜日	中村  0725・32・6605
泉大津市サッカー連盟	園児～ 中学生	平日:午後5時～7時 土曜日・祝日:午前9時～ 半日または1日	公式LINEに登録のうえ、 問い合わせください 
泉大津空手道連盟 同心館(剛柔流空手道)	5歳以上	本部道場:月・火・金曜日 助松道場:木・土曜日 午後6時～9時	ホームページを ご確認ください 
ルーキーズ (バスケットボール連盟)	6～12歳	水・金曜日:午後6時～8時 土・日曜日:午前9時～11時30分	Instagramを ご確認ください 

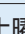
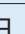
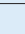
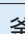
■泉大津市スポーツ少年団

団体名	対象	活動日時	問合せ
泉大津レッドシャークス (少年軟式野球)	年長～ 小学生	土・日曜日・祝日	川崎  090・8166・2527
泉大津少林寺拳法	6歳以上	水・土曜日:午後6時30分～9時	三和  090・4497・6167
大阪泉大津ボーイズ (硬式野球)	中学生	水・金曜日:午後6時～9時 土・日曜日、祝日:午前9時～午後5時	井阪  090・8141・1241
チェアリー R.G(新体操)	3～12歳	月・水曜日	板東  090・1902・8787
泉大津バトンクラブ	小学1年生 以上	日曜日	藤里  090・4762・4742
KANSAI FOOTBALL CLUB(関西FC)	年中～ 小学5年生	クラスごとに活動日時が異なります	 kansaifc2018@gmail.com
NICOスポーツキッズ (マット、ボール運動、 レクリエーションなど)	年少～ 小学6年生	月曜日(祝日を除く):午後5時～	ホームページを ご確認ください 

■泉大津市総合型地域スポーツクラブ(OZUスポ)

団体名	対象	活動日時	問合せ
キッズダンス教室	年中～中学生	土曜日	 ozuspo@gmail.com
チアダンス教室	年中～中学生	火曜日	
バドミントン教室	小学1年生以上	火・日曜日	



エンジョイ!スポーツ SPORTS!!



スポーツに関する募集やイベントなどのお知らせです。

問合 総合体育館 ☎0725・33・1200 ☎0725・33・1202

総合体育館



小中学生をご招待!大阪エヴェッサ・泉大津市民応援デー【事前申込制】 4月17日(水) 午後7時5分~

B.LEAGUE「大阪エヴェッサ」を応援しよう!

対戦相手 名古屋ダイヤモンドドルフィンズ戦

場所 エディオンアリーナ大阪(大阪市浪速区難波中3-4-36)

対象 市内在住・在勤・在学の人

【無料招待】 小中学生:先着500人

【優待】 大人・高校生:先着750人(500円・別途手数料220円)

申込 試合開始1時間後までに大阪エヴェッサ公式WEBサイトから申し込み

※申し込みなく来場の場合は、通常のチケット価格です。

※対象席種が完売になった場合は、申込期間内でも企画を終了することがあります。

問合 大阪エヴェッサ クラブオフィス ホームタウン担当

☎0120・937・625(月~金曜日 午前10時~午後5時)



©OSAKA EVESSA

申し込みは
こちら



スポーツ&うまいもんフェスティバル in 泉大津市立総合体育館 4月29日(祝) 午前9時~午後3時

幼児から高齢者まで、気軽に楽しめるスポーツイベント「スポーツフェスティバル」を開催します。スポーツを始め
るきっかけづくりに参加してみませんか。同時開催の「うまいもんフェスティバル」もお楽しみに!

スポーツフェスティバル

入場チケットを事前購入すると、受講したいレッスンを1つ予約できます。

内容 ・ダンスショーケース

・スタンプラリーブース

(サッカー、ストラックアウト、バスケットボール、ポッチャ、バドミントン、フリスビー)

・卓球チャレンジ ・バランスボール

・ポールダンス ・太極拳 ・ハピバス

・ダンス ・フラダンス ・ベリーダンス

・ボクシング教室 etc.

定員 各レッスンで変動(窓口のみ先着受け付け)

参加費 大人1,000円、子ども500円

持物 室内シューズ

申込・問合 総合体育館



うまいもんフェスティバル

クレープや唐揚げなど、
いろいろなキッチンカー
が来ます!

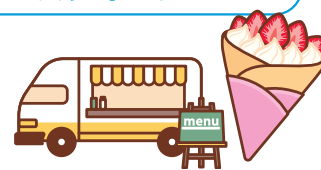

■大体育室がリニューアルオープン!

床面をタラフレックス素材に変更!床冷暖房装置完備。以前の床と比べ、クッション性が
高くなりました!

〈使用できるスポーツ〉

- ・バスケットボール
- ・バレーボール
- ・バドミントン
- ・ハンドボール
- ・テニス(軟式)
- ・フットサル
(小学生以下)など



SHEEPATH PARK

場所 小松町1-55 開館時間 午前10時～午後9時
休館日 月曜日、年末年始(月曜日が祝日の場合、
翌日の火曜日が休館日)
Tel 0725・99・8550 Fax 0725・99・8551
✉sheepath.info@sheepathpark.com

シーパスパークの紹介

コンテナハウスがいよいよ始動！～出店者紹介～

詳しくは、シーパスパークのホームページをご確認ください。

Mana&Lei

ハワイアン料理と酵素ドリンクの販売。

【提供メニュー】

- ガーリックシュリンプ
- スパムおむすびなど



LOVE and THANKS

からだの不調に合わせて選べる薬膳茶や薬膳食材の販売。

【提供メニュー(予定)】

- 健康食ランチBOX
- 健康五色おにぎりなど



ヘッドスパサロン tete

ドライヘッドスパの専門店。頭皮には全身のツボが集まっており15分のヘッドマッサージは1時間の全身マッサージに匹敵する効果が期待できます。

【施術メニュー】

- 15分コース
- 30分コース

公式 Instagram



4月のイベント

表以外にも楽しいイベントがいっぱい！詳しくはホームページをご覧ください。

日時	イベント名
4月10日(水) 午前11時～午後3時	Chill Market ～マルシェ&キッチンカー～
4月14日(日) 午後0時30分～1時30分	リフレッシュ・バレエ・エクササイズ
4月17日(水) 午後2時～4時	コミュニティサロン和花
4月21日(日) 正午～午後6時	保護犬猫譲渡会
4月24日(水) 午前10時30分～午後0時30分	健康ラボ
4月26日(金) 午前10時～午後4時	まあるフェスタ
4月27日(土) 午前10時～午後2時	ふれあいフェスタ
4月27日(土) 午前10時～正午	フラダンス無料体験会
5月1日(水) 午後2時～4時	コミュニティサロン和花

詳しくはこちら



SNSでも
情報を
配信中！



←シーパスパーク
ホームページ



←Instagram



←X(旧Twitter)



←Facebook



こちら 消費生活センター

日常生活での商品の購入やサービス利用にともなうトラブル、契約などの問題を解決するためのページです。

場所 市役所1階 受付時間 月～金曜日 午後1時～4時

TEL 0725・33・1131

相談事例

多重債務に陥ったら、 まずは身近な相談窓口にご相談しましょう。

娘が複数の消費者金融から借金して返済に困っている。テレビコマーシャルやネット広告の弁護士に電話をすべきか悩んでいる。どこに相談したらいいか教えて欲しい。

相談窓口はあなたの身近にあります。一人で悩まず、まずはご相談ください。

！ 多重債務

銀行カードローンや消費者金融からの借入れ、クレジットカードでの買い物などで借金を抱え、支払いが困難に陥った状態を多重債務と言います。誰もが予定外の出費をきっかけに多重債務に陥る可能性があります。

多重債務は不安感情を引き起こし自殺や事件など深刻な問題が生じる場合もあります。



●相談窓口

相談窓口	電話番号	相談時間など
泉大津市消費生活センター (泉大津市役所1階)	0725・33・1131	月～金曜日…午後1時～4時 (祝日、年末年始を除く)
泉大津市市民生活応援窓口 (泉大津市役所1階)	0725・33・9254	月～金曜日…午前8時45分～午後5時15分 (祝日、年末年始を除く)
大阪弁護士会・ 岸和田法律相談センター	072・433・9391	月～金曜日…午前10時～午後4時(要予約) (祝日、年末年始を除く)
大阪弁護士会・ 総合法律相談センター	06・6364・1248	月～金曜日…午前10時～午後4時、午後5時30分～8時(要予約) 土曜日…午前10時15分～午後4時(要予約) (祝日、年末年始を除く)
司法書士総合相談センター堺	06・6943・6099	月～金曜日…午後1時30分～4時30分(要予約) (祝日、ゴールデンウィーク・夏季・年末年始等を除く)
法テラス堺	0570・078・331	月～金曜日…午前10時～午後4時15分(要予約) (祝日、年末年始を除く)

ワンポイントアドバイス

- 1 泉大津市消費生活センターでは、弁護士や司法書士などへの相談がスムーズに進むように情報提供など相談者の手助けをしています。
- 2 債務整理にかかる費用は民事法律扶助を利用できる場合があります。
民事法律扶助とは収入・資産が一定額以下の人などが法的トラブルにあったときに、無料で法律相談を行い、必要な場合、弁護士・司法書士の費用などを立替える制度(書類審査あり)です。
- 3 多重債務に陥っても違法な金融業者には手を出さないでください。



金融庁ホームページ
「違法な金融業者にご注意！」



FMいずみおおつ
「こちら消費生活センター」
毎月最終水曜日 放送中！

毎月、ラジオ「FMいずみおおつ」で、泉大津市消費生活センターに寄せられた相談事例を紹介しています。また、消費者トラブルに巻き込まれないための対処方法や注意情報をお伝えしています。ぜひお聴きください！



放送日時 4月24日(水)午後2時～2時15分

おおつ物語

池上曾根弥生学習館のみかた(2)



改修工事で竣工当時の肌合いがよみがえった
展示ホール

池上曾根弥生学習館は、丸いコンクリートの建物と、四角いガラスと鉄骨の建物の2棟で構成されています。丸い建物は池上曾根遺跡で見つかった大型削り抜き井戸を、四角い建物は大型掘立柱建物を表現し、近代建築の三大材料と言われるコンクリートとガラス、鉄を巧みに使って表現しています。

展示ホールの丸い建物の外壁は、“コンクリート打ちっぱなし”です。これは、コンクリートの上に塗装やタイル・石張りなどの仕上げを施さず、型枠を外した素地のままにする方法で、素材そのものの力強さや無機質で機能的なイメージが表現できます。

令和5年度に実施した改修工事で、経年劣化していた展示ホールのコンクリート打ちっぱなしも、竣工当時の平滑な肌合いがよみがえりました。2000年前と現代の対比の妙も池上曾根弥生学習館の魅力のひとつといえます。

問合せ 生涯学習課

文化財へのいざない

池上曾根弥生学習館

TEL 0725・20・1841 FAX 0725・20・1866
開館：午前10時～午後5時
(体験は午後4時まで)
休館：4月1・8・15・22・30日 ※月曜休館



●ガラス玉づくり(毎月実施)

バーナーでガラス棒を溶かし、鉄芯に巻きつけてガラス玉を作ります。

日時 5月5日(祝)午前10時～、午後1時～

定員 午前・午後各先着5人

参加費 50gまで500円、
50g超は10gごとに
50円追加

申込 4月27日(土)
午前10時から電話予約



●池上曾根弥生学習館サポーター募集

池上曾根弥生学習館と一緒に活動を盛り上げてくれる有償ボランティアスタッフを募集します。

〈活動内容〉

- ・体験学習の指導・講座などの補助
- ・受付での案内や電話対応、展示物の簡単な解説

対象 16歳以上で文化財やボランティア活動に興味のある人

申込・問合せ 電話

文化財関連施設の催し案内です。
施設情報は下の二次元コードからご覧ください。

おりあむかん 織編館

TEL 0725・31・4455 FAX 0725・31・4457
開館：午前9時～午後5時 ※土・日・祝休館



●手織り体験「夏マフラー」

日時 4月20日(土)・21日(日)・23日(火)・24日(水)の
いずれか1日、午前10時～午後3時

場所 織編館体験学習室(テクスピア大阪2階)

定員 各日先着3人 受講料 100円 材料費 1,200円/m

講師 織編館手織りの会

申込 4月8日(月)～12日(金)の午前10時～午後5時に電話

●かんたん！手織り体験「真田紐キーホルダー」

日時 毎週月・金曜日
午前10時～・11時～、午後1時～・2時～

場所 織編館事務室(テクスピア大阪1階)

定員 各回先着2人 受講料 800円(材料費含む)

申込 実施日2日前(休館日を除く)までに
電話(午前10時～)

●モフ草履講座

日時 5月14日(火)
午後1時～3時30分

場所 シープラ

定員 10人 受講料 500円

講師 モフ草履アンバサダー

申込 4月15日(月)午前10時からシープラへ電話予約
TEL 0725・58・6856





情報かわら版

4月



関係機関連絡先(市外局番0725)

- 市役所 033・1131
- 消防本部 021・0119
- 市立病院 032・5622
- 市民活動支援センター
(おづぶらざ) 024・9016
- にんじんサロン 021・6555
- 総合福祉センター 023・1390
- 高齢者保健・福祉支援センター
(ベルセンター) 021・0294
- 教育支援センター 031・4460
- 図書館(シープラ) 058・6856
- 織編館 031・4455
- 池上曾根弥生学習館 020・1841
- 勤労青少年ホーム 032・6432
- 南公民館 033・1764, 033・1300
- 北公民館 023・0505, 023・0566
- 総合体育館 033・1200
- 保健センター 033・8181
- 地域子育て支援センター 023・0012
- シーパspark 099・8550

With SDGs!

持続可能なまちづくりに向けて、
泉大津市ではSDGsに取り組んで
います。皆さんも、身近なことから
始めてみませんか？

※情報かわら版内の **With SDGs!**
も見逃さないで。

今月のアクション

電気をこまめに消す

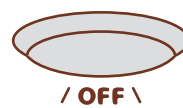

市役所からのお知らせ



国民健康保険のお知らせ

4月から泉大津市から転出した場合、国民健康保険の脱退手続きがオンライン申請でも可能になりました。

国民健康保険の脱退手続きは送信日から処理完了まで1週間程度かかります。また、国民健康保険料については、変更があった場合は後日通知します。

※先に市民課で転出の届出が必要です。
※就学や入院、施設入所などで他市に転出する場合は、オンライン申請はできません。

申請に必要な物
・泉大津市の国民健康保険証

国民年金のお知らせ

令和6年度の国民年金保険料は、1か月1万6980円です。

納付には前納による割引制度があります。

保険料の納付が困難なとき、保険料の免除制度を利用できます。申請できる期間は、申請時点の2年1か月前までです。

また、失業や災害などを理由とした免除申請により、保険料の納付が免除または猶予

になる特例免除があります。

学生の場合は学生納付特例があります。

必要書類

・本人確認書類(年金手帳、基礎年金番号通知書、マイナンバーカード)又は運転免許証など)
・失業が理由の場合は、失業したことが確認できるもの(雇用保険受給資格者証・離職票など)

・学生納付特例申請の場合は学生証・在学証明書など

注意事項

・申請が遅れると、障害年金などが受け取れない場合や特例免除が受けられない場合があります。

・申請期間に対応する前年所得で判定されます。世帯主・配偶者に一定以上の所得があるときは、免除が認められ

ない場合があります。

・免除承認期間があると、将来受け取る老齢基礎年金の受給額が少なくなります。そのため、免除等承認月から10年以内であれば、後から保険料を納めることができる追納制度があります。

問合せ

日本年金機構構堺西年金事務所
(072・243・7900)、
保険年金課

詳しくはこちら



戸籍証明書等の 広域交付開始

3月1日(金)から、戸籍法の一部改正により、本籍地以外の市区町村の窓口で戸籍証明書などの請求が可能になり

ました。

また、さまざまな戸籍の届出の際に、戸籍証明書などの添付が原則不要となりました。

必要書類

運転免許証やマイナンバーカードなど顔写真入りの官公庁が発行した本人確認書類
問合せ 市民課

松之浜長寿園の 地域移管について

長寿園から

地域の施設となりました

4月から松之浜長寿園は地域のコミュニティ施設(松之浜町自治会館)となりました。これまで行事などで利用していた団体は、利用の申し込みが松之浜町自治会に変更となりましたのでご注意ください。

問合せ 福祉政策課

こどもの居場所づくりを支援します！

市では、子どもたちが放課後などに食事や学習支援を通して、人とのつながりを感じ、安心して過ごせる場所「こどもの居場所」が広がるよう、地域の取り組みに補助金を交付し、応援しています。

交付対象

学習支援や食事提供など、こどもの居場所を継続して提供することができる人または団体・グループ

〈補助対象となる事業〉

内容 食事を子どもたちに提供する事業、学習指導および相談などに関する事業、子どもが集い、交流する場の提供および交流の促進に関する事業など

目的 子ども、保護者、近隣住民が出会う、交流する居場所づくりを継続的に行うことにより、地域で子どもたちを育み、地域教育力を向上させること

実施頻度 毎月1回程度以上

補助対象経費

①食料費、②会場使用料、③消耗品費、④教材費、⑤ボランティアに係る人件費、⑥ボラ

ンティア保険料など

補助金の額

1団体あたり運営経費年間最大24万円、事業開始経費最大10万円(初年度のみ)

申請を希望する場合は事前にご相談ください。

問合せも政策課

詳しくはこちらから



「泉大津市みんなの居場所づくり事業」の実施事業者を募集します

市では、孤独・孤立に悩む人や

高齢者、障がい者などを誰ひとり取り残さない社会をめざし、人と人との交流を目的とした多様なつながりの場となる居場所づくりを推進するため、「みんなの居場所づくり事業」を実施しています。



事業推進には、民間の協力が不可欠となることから、事業実施者に「泉大津市みんなの居場所づくり事業補助金交付要綱」に基づき補助金を交付します。

対象となる事業

補助対象となる事業は、本市内において月1回程度以上の割合で年間を通じて行う事業であって、次に掲げるすべての要件を満たした居場所づくりとします。

①本市内で、誰もが気軽に集い、高齢者、障がい者、世代間の交流等ができる場を提供する事業を含む居場所づくり

②孤独・孤立に悩む人が社会とのつながりを回復する支援につながる事業を含む居場所づくり

③社会福祉士などの福祉専門職を配置、またはこれらの者と連携した生活相談などを行い、適切な支援関係機関へつなげる事業を含む居場所づくり

④軽食などを提供する事業を含む居場所づくり

補助金 含む居場所づくり

補助金額は1団体につき、補助対象経費のうち初期経費上限額10万円と運営経費上限額36万円との合計額です。

応募資格・事業の審査方法などはホームページにてご確認ください。

募集期間 3月25日(月)～4月19日(金)

問合せ 福祉政策課

ごみの出し方

粗大ごみ

「粗大ごみ収集券」を貼りにくいカーペットや布団などは、イラストを参考にシールを貼り合わせてください。



▶ 布団・カバー等の端を引っ張り、シールを貼り合わせる。



▶ カーペットの端を適当な幅に切り、シールを貼り合わせる。

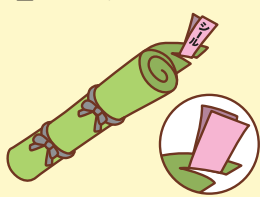

なお粗大ごみ収集券の裏紙(台紙)は、受付番号など必要事項を記入し、収集が終わるまで大切に保管してください。

小型充電式電池(リチウムイオン電池やモバイルバッテ

リーなど)

小型充電式電池が混入し、ごみ収集車の中で破損し、発火したものと考えられる出火事故が多発しています。市では回収を行っています。市で、回収協力店舗へお持ち込みください。

詳しくはこちらから



■ボタン電池・コイン電池

金属製品やほかの電池などに触れると、発熱・破裂・発火の恐れがあります。必ず電極部分をセロテープなどで覆い、「カン・ビンの目」に出してください。

問合せ

▼小型充電式電池：(社)JBR C 03:64035673

▼粗大ごみ、ボタン電池・コイン電池：環境課

日高川町宿泊施設市民割引の終了について

友好都市提携をしている和歌山県日高川町の一部宿泊施設で泉大津市民割引が適用されていましたが、昨今の光熱費、物価高騰などの影響により、令和5年度をもって終了





しました。令和6年度以降の割引はありませんので、あらかじめご了承ください。

生涯学習課

障がい児福祉手当及び特別障がい者手当等の額について

4月以降の手当額は、令和5年の物価変動率に基づき、次の通りです。

障がい児福祉手当 1万5690円

特別障がい者手当 2万8840円

経過的福祉手当 1万5690円

問合 障がい福祉課

令和6年度第1回府営住宅総合募集

新婚・子育て世帯向けや一般世帯向け、福祉世帯向けなどの応募区分ごとに府営住宅の入居者を募集します。申込書は建築住宅課や大阪府営住宅堺東管理センターなどで配布します。

申込期間

4月1日(月)～15日(月)



申込方法 郵送(当日消印有効)

またはインターネット

※申し込みには、収入基準などの申込資格を満たしている必要があります。

問合 大阪府営住宅堺東管理センター(☎072-2221-1083)、建築住宅課

詳しくはこちらから

詳しくはこちらから



税務課からのお知らせ

固定資産(土地・家屋)の縦覧

令和6年度の固定資産(土地・家屋)の価格などを記載した縦覧帳簿を次のとおりご覧いただけます。

期間 4月1日(月)～5月31日(金)の開庁時

縦覧場所 税務課

対象者 市内に土地または家屋を持つ納税者

持物 本人であることを証明できるもの(運転免許証・健康保険証など)。代理人や法人の場合は、本人(会社)の委任状。
令和6年度市税納期限のお知らせ
市税の納期限などは、表の

とおりです。市税は、市民の皆さんがさまざまな行政サービスを受けるための貴重な財源です。納期限までに納付をお願いします。

納め忘れない口座振替が便利です。

口座振替の申し込みは、下表の申し込み期日までに引落通帳と金融機関届出印を持参のうえ、口座振替取扱金融機関(※)か税務課窓口でお申し込みください。

固定資産税・都市計画税の減免申請

減免申請対象者 次の①～⑤すべてに該当する人

①所有者が令和6年1月1日現在、65歳以上、特別障がい者、寡婦、ひとり親のいずれかである

②納税義務者および納税義務者と生計を一にする人の令和5年1月～12月の合計所得金額が、個人の市民税均等割非課税限度額以下

計算方法

35万円×(本人+同一生計配偶者+扶養親族の数)+10万円+21万円(扶養親族がある場合)

③所有者本人が居住している資産以外に土地や家屋を所有していない

④所有する家屋の延べ床面積が70㎡以下

⑤固定資産税(都市計画税)を含む)の年税額5万円以下

申請に必要なもの 65歳以上を証する書類(健康保険証、免許証など)

障がい者手帳(特別障がい者)

に該当する場合のみ)

減免同意の申立書(固定資産を共同で所有している場合のみ。様式は市ホームページからダウンロード可)

申請期限 第1期から減免を受ける場合は、5月31日(金)まで

問合 税務課

税目	期別	納期限 (口座引き落とし日)	口座振替申込期日	納税通知書の 送付時期
市・府民税 (普通徴収)	1期および全納	7月1日(月)	5月31日(金)	6月中旬
	2期	9月2日(月)	7月31日(水)	
	3期	10月31日(木)	9月30日(月)	
	4期	12月27日(金)	11月29日(金)	
固定資産税・ 都市計画税	1期および全納	5月31日(金)	4月30日(火)	5月初旬
	2期	7月31日(水)	6月28日(金)	
	3期	9月30日(月)	8月30日(金)	
	4期	12月2日(月)	10月31日(木)	
軽自動車税 (種別割)	全期	5月31日(金)	4月30日(火)	

※口座振替取扱金融機関(令和6年4月現在)

・三井住友銀行、りそな銀行、池田泉州銀行、大阪信用金庫、みずほ銀行、三菱UFJ銀行、紀陽銀行、関西みらい銀行、近畿産業信用組合、ミレ信用組合、近畿労働金庫、いずみの農業協同組合(各府内店)・ゆうちょ銀行・郵便局(全国)



引っ越しの際には住民票の異動届を忘れずに

進学・就職・転勤など引っ越しで住所を移した人は、住民票異動の届出が必要です。行政サービスを受けるため、速やかに届出を行ってください。

■住民票の住所変更

〈他の市区町村に転出・転入する場合〉

- ①引っ越し前の市区町村で転出前に転出届を提出して転出証明書を受け取る
- ②引っ越し先の市区町村へ転入した日から14日以内に転出証明書を添えて転入届を提出

〈市内で転居する場合〉

転居した日から14日以内に転居届を提出
特例 同一世帯員以外の方が代理人となる場合は、委任状が必要です。

▼転入 窓口に来た人の本人確認書類、転出証明書、国民年金1号加入者は年金手帳、マイナンバーカード・住民基本台帳カード(お持ちの人)

◆**転出・転居** 窓口に来た人の本人確認書類、健康保険証(国保加入の人)、マイナン

バーカード・住民基本台帳カード(お持ちの人)
■マイナンバーカードの住所変更
 住民票の住所の変更手続きとあわせて、カードの住所変更の届出を行ってください(アップデートのため、暗証番号の入力が必要)。
■異動受付窓口の混雑について
 二次元コードから市民課窓口の待ち人数や、呼び出し状況を確認することができます。なお、月曜日や祝日の翌日、4月上旬と5月連休明けは窓口が混み合い、平常より長くお待ちさせる場合があります。あらかじめご了承ください。

バーカード・住民基本台帳カード(お持ちの人)
■マイナンバーカードの住所変更
 住民票の住所の変更手続きとあわせて、カードの住所変更の届出を行ってください(アップデートのため、暗証番号の入力が必要)。
■異動受付窓口の混雑について
 二次元コードから市民課窓口の待ち人数や、呼び出し状況を確認することができます。なお、月曜日や祝日の翌日、4月上旬と5月連休明けは窓口が混み合い、平常より長くお待ちさせる場合があります。あらかじめご了承ください。

■飼う前によく考えよう!

外来生物編
 外来生物などが多く繁殖して生態系に大きな悪影響をおよぼすなど問題となっています。

■飼い方について

市民課窓口
 混雑状況

生き物との関わり方について



市民課窓口
 混雑状況

外来生物編
 外来生物などが多く繁殖して生態系に大きな悪影響をおよぼすなど問題となっています。

市民課窓口
 混雑状況

多くは、一部の飼い主が可愛い・珍しいと購入し、手に負えなくなると捨ててしまい、それらが繁殖し現在に至ります。一部の外来生物の飼養は、法律で原則禁止されています。適正に管理しましょう。

■マナーを守って仲よく共存できるまちづくりを!
 ・犬・猫編
 ペット(犬・猫)のフン・尿の苦情や鳴き声の相談が増えています。散歩時のフンは、持ち帰り、尿は水で流すなど、飼い主が責任をもって行ってください。飼い猫は、飼育環境を整えれば室内飼養することができます。

■ごみ出しの工夫をしよう!

カラス編
 カラスがごみ袋を食い散らかす事が多く見受けられます。有効な自己防衛対策をしながら共存していきましょう。

ごみを排出する時の工夫
 ①ごみは収集日当日の朝に出しましょう。
 ②エサとなる生ごみは新聞紙などで包みましょう。
 ③食品のムダや食べ残しを減らし、生ごみを減らしましょう。
 ④鳥除けネットやふた付きの

カラス編
 カラスがごみ袋を食い散らかす事が多く見受けられます。有効な自己防衛対策をしながら共存していきましょう。

ごみを排出する時の工夫
 ①ごみは収集日当日の朝に出しましょう。
 ②エサとなる生ごみは新聞紙などで包みましょう。
 ③食品のムダや食べ残しを減らし、生ごみを減らしましょう。
 ④鳥除けネットやふた付きの

カラス編
 カラスがごみ袋を食い散らかす事が多く見受けられます。有効な自己防衛対策をしながら共存していきましょう。

ごみを排出する時の工夫
 ①ごみは収集日当日の朝に出しましょう。
 ②エサとなる生ごみは新聞紙などで包みましょう。
 ③食品のムダや食べ残しを減らし、生ごみを減らしましょう。
 ④鳥除けネットやふた付きの

ポリ容器などを活用しましょう。

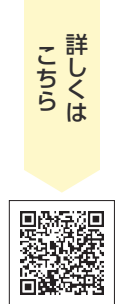

募集

シルバー展
 出品者募集!

60歳以上の人によるアート作品展です。

開催日時
 6月29日(土)・30日(日)
 午前10時～午後6時(ただし30日は午後4時まで)
 場所 あすとホール
 出品対象者 満60歳以上
 部門 および作品の寸法
 ・洋画・日本画:50号以内
 ・書:半切以内(表装作品で、

開催日時
 6月29日(土)・30日(日)
 午前10時～午後6時(ただし30日は午後4時まで)
 場所 あすとホール
 出品対象者 満60歳以上
 部門 および作品の寸法
 ・洋画・日本画:50号以内
 ・書:半切以内(表装作品で、

開催日時
 6月29日(土)・30日(日)
 午前10時～午後6時(ただし30日は午後4時まで)
 場所 あすとホール
 出品対象者 満60歳以上
 部門 および作品の寸法
 ・洋画・日本画:50号以内
 ・書:半切以内(表装作品で、

開催日時
 6月29日(土)・30日(日)
 午前10時～午後6時(ただし30日は午後4時まで)
 場所 あすとホール
 出品対象者 満60歳以上
 部門 および作品の寸法
 ・洋画・日本画:50号以内
 ・書:半切以内(表装作品で、

#おづみんを探そう! 紙面のどこかにスペシャルおづみんが隠れています!



広報いずみおおつの毎号の表紙に、季節の姿に変身したおづみんが登場しているのを知っていますか?
 紙面のどこかに、表紙と同じスペシャルおづみんが隠れているから、探してみてね。答えはおづみんX(旧Twitter)でお知らせします。

〈ヒント〉
 今月は「ツクシおづみん」が登場!「ツクシおづみん」は、元気な「おおつこ」が大好きみたい。



おづみんX(旧Twitter) @ozuminofficial



仮巻は不可)

・写真…カラーは四ツ切以上、白黒は半切以上でどちらも全紙まで(パネル張または額装)

・工芸…立体の場合一辺が30cm以内、平面の場合1m以内

※1人1部門、1作品まで

作品搬入 6月28日(金)午後1時～6時

作品搬出 6月30日(日)午後4時～7時(時間厳守)

申込 あすとホールに備え付けの出品申込書、またははがきなどに①住所、②氏名、③年齢、④電話番号、⑤部門、⑥サイズ、⑦題名を明記し、5月19日(日)までにあすとホールへ郵送(T5955-0015 二田町1-13-4)またはファクス(07255-206779)

※電話申込不可



泉大津市文化祭 参加団体募集!

日頃の活動を発表しませんか?

日頃の活動を発表したい団体などに会場を提供します。舞台発表や展覧会・ワークショップなど、例年、多様なイベントを開催しています。詳細は、お気軽にご相談ください。

日時 10月～12月頃

場所 テクスピア大阪(大ホール、小ホール、ミニホール、各会議室)、社会教育施設(各公民館、あすとホール)など

※大ホールは特定団体による単独使用はできません。また、来場者200人以上が見込めるイベントに限り使用の可否を検討します。

対象 市内で芸術や文化に関する活動している団体・グループ(構成員3人以上)

申込・問合 4月24日(水)必着までに①団体名、②代表者氏名、③電話番号、④住所、⑤メールアドレス、⑥イベント内容(50字程度)を生涯学習課へ提出

注意事項

①申込団体には「文化祭出演書」を送付します。記入し5

お知らせ

募集

学習・講座

その他

イベント

月17日(金)必着で提出。

②日程・会場は、過去の実績などを考慮して調整し、事務局で決定します。

③文化祭事業リニューアルのため、日程調整や出演書の詳細についてのヒアリングにご協力ください。

④機材などの外注費用は自己負担。

TEL 07255-330670

✉ art@city.izumiotsu.osaka.jp

〒5955-8686 生涯学習課「文化祭係」



「いずみおおつ健康食育計画」の推進委員(市民委員)を募集

「第3次いずみおおつ健康食育計画」の計画期間が令和6年度末までとなっていることから、新たに「第4次いずみおおつ健康食育計画」を策定および推進するために、市民

委員の募集を行います。

任期 4月～令和8年3月

委員会 初年度：年4回程度
2年目：年2回程度
報酬 1回あたり9000円

応募資格 満18歳以上で健康づくりや食育に関心があり、会議に参加可能な市内在住の人(国や地方公共団体の議員・職員を除く)

募集人数 2人

応募書類 応募用紙(市ホームページからダウンロードまたは、保健センター窓口で配付)と作文(800字程度。テーマ：泉大津市の健康づくりや食育について私ができること)

申込・問合 4月26日(金)までに応募書類を直接またはメール(hokencenter@city.izumiotsu.osaka.jp)へ郵送(T59550013 宮町2-25)で保健センター

墓地使用者募集

公園墓地(随時募集・月末締め切り)

場所 板原町

募集数

泉大津市区画20区画、忠岡町

区画4区画(同一区画に複数の申し込みがあれば抽選)

対象 ①市に3年以上住所を有する人

②市に1年以上住所を有し、直系2親等以内の親族または申込者の配偶者の父母の焼骨があつて、墓地のない人

③忠岡町に2年以上居住し、焼骨があつて、墓地のない人

申込 申込区画を決め、市民課で配布する申込用紙と必要書類を提出(申込後に区画の変更はできません。申込前に必ず現地で確認してください)。

永代使用料・管理料の納付 申込月の翌月上旬に、月末を納期限とする納付書を発送。

使用開始時期 納付確認後、郵送で使用許可証を送付。到達日から使用可能。

区画面積 1.76㎡(間口1.1m×奥行1.6m、巻石含む)

永代使用料 56万円

管理料 1万3000円(5年分一括前納)

春日墓地

申込期間 5月1日(水)～31日(金)。詳細は、5月号に掲載。

問合 市民課



お知らせ

泉大津市民音楽祭 〜合唱・合奏の部〜

出演団体募集!

開催日 8月25日(日)

場所 テクスピア大阪

対象

①市内在住・在学・在勤の人を1人以上含む3人以上の音楽グループ

②年4回開催予定の会議への出席、および当日の運営補助ができる

申込・問合せ

4月26日(金)必着で①団体名、②代表者名、③代表者電話番号および住所、④メンバー数、⑤音楽ジャンルを生涯学習課へメール・郵送・窓口またはファクス

fax 0725・33・0670

✉ art@city.izumiotsu.osaka.jp

郵送 〒595-8686

生涯学習課市民音楽祭係 生

浜街道まつり ボランティア募集!

泉大津の歴史的な町並み保全を目的とした「浜街道まつり」にスタッフとして参加してみませんか。

募集

日時 5月26日(日)

集合 午前8時30分

解散 午後4時30分ごろ

場所 浜街道周辺地域(神明町・本町・東港町)

募集人数 若干名

募集期間

4月1日(月)～12日(金)

交通費など 一律2000円支給。昼食は用意します。

活動内容

浜街道まつり運営補助(受付補助、来場者案内など)
※詳細は当日、実行委員会から説明。

申込・問合せ ウェブまたは、都市づくり政策課(浜街道まつり実行委員会事務局)

申し込みはこちら



学習・講座



歴史こぼれ話

源氏物語と藤原氏の権力闘争

日時 4月20日(土)午前10時～正午

場所 テクスピア大阪

定員 当日先着60人

学習・講座

受講料 5000円(当日受付)
問合せ 都市づくり政策課

一日手話体験講座 **無料**

図書館にある絵本を使って

手話で話してみましよう。親子での参加も大歓迎です。

日時 4月14日(日)午前10時45分～午後0時15分

場所 シープラ

対象 小学生以上(小学生は保護者同伴)

定員 先着20人

申込 直接、電話またはファクスで障がい福祉課

fax 0725・33・7780

南公民館のお知らせ
tel 0725・33・1764

①シニアのためのダンスレッスン(全5回)
大阪・関西万博公式テーマソング「この地球の続きを」を踊ろう。

日時 5月12日・19日、6月2日・9日・16日 いずれも日曜日 午前10時～11時

対象 60歳以上

定員 10人

その他

景観人セミナー 参加者募集

泉大津市の景観について考えてみませんか。

無料

〈ワークショップの日程・内容〉

第1回 4月27日(土)午前10時～正午
「景観って何だろう?」

第2回 5月18日(土)時間未定
「景観体験してみよう(仮)」

第3回 6月15日(土)時間未定
「これであなたも景観人(仮)」



場所 テクスピア大阪

対象 市内在住・在学・在勤

定員 先着20人

申込・問合せ

4月12日(金)までに直接
都市づくり政策課



イベント

受講料 5000円

申込 4月7日(日)～5月2日(木)

②寄せ植え教室

季節ごとに変わる植物の扱い方を学びながら、オリジナル寄せ植えを作ってみませんか。当日追加料金で花を足すこともできます。

日時 5月22日(水)午前10時～11時30分

定員 12人

受講料 1600円(材料費込)

申込

4月10日(水)～5月8日(水)
③和気あいあい大人の卓球(全10回)
心や体が若く、健康で充実した日々のために講師と一緒に卓球にチャレンジしてみませんか。ラケットの貸し出しもしています。

日時 4月～令和7年3月(11月・1月を除く)いずれも第4土曜日 午前10時～11時30分

定員 10人

受講料 5000円

申込 4月6日(土)～20日(土)



①〜③ 共通事項

対象 市内在住・在勤の人

申込・問合 各申込開始日の午前9時から受講料を添えて本人または家族が直接南公民館へ。受付開始時点で定員を超える場合は抽選。

■卓球教室(申込不要)

日時 毎月第3土曜日(1月と3月を除く)午前9時30分〜正午

対象 市内の小・中学生

持物 上靴、ラケット(貸し出し可)



手話講座(初心者向け)
(全40回)

初心者向けの手話講座(入門・基礎課程)を開講します。規定数以上受講した人には、修了証を発行します。

日時 5月11日(土)〜令和7年3月15日(土)の毎週土曜日午後1時30分〜3時30分

場所 北公民館

対象 市内在住・在勤・在学で、全講座受講可能な人

定員 先着15人

テキスト代 3300円

申込・問合 4月8日(月)〜5月2日(木)に、必要事項を記入した申込用紙(障がい福祉課で配布または市ホームページからダウンロード)を直接またはファクスで障がい福祉課

Fax 0725・33・7780

手話でコミュニケー
ション講座(全10回)

日時 5月〜令和7年3月の第2火曜日(8月を除く)午後7時〜9時

場所 市役所

対象 手話奉仕員養成講座入門・基礎修了者で、日常生活で聴覚障がい者と手話で会話ができることを目指す人(他市での修了も可)

定員 20人(多数の場合は選考)

持物 「手話を学ぼう、手話で話そう」のテキスト

申込・問合 5月2日(木)までに、必要事項を記入した申込用紙(障がい福祉課で配布)と修了証の写しを障がい福祉課

へ持参または郵送

北公民館のお知らせ

0725・23・0505

※特記のあるもの以外は無料

はじめてエアロ&らくらく
ストレッチ(全7回)

脳に刺激を与え、けがの予防にもつながる講座です。



日時 5月8日から毎週水曜日 午後1時〜2時

対象 市内在住・在勤の人

定員 先着20人

受講料 500円

持物 ヨガマットまたはバスタオル、上履き

申込 4月18日(木)午前9時から受講料を添えて直接北公民館

やさしいYoga(ヨガ)
(全7回)

硬くなった体をヨガでほぐしてみませんか?



日時 5月14日〜毎週火曜日 午前11時〜正午

対象 市内在住・在勤の人

定員 先着15人

受講料 500円

持物 ヨガマット、上履き

申込 4月23日(火)午前9時から受講料を添えて直接北公民館

■卓球教室(申込不要)(全10回)

初めの人でも、講師が基礎から指導します。

日時 毎月第2土曜日(10月のみ第1土曜日、8月3月は休み)午前9時30分〜正午

対象 市内の小・中学生
持物 ラケット(貸し出し可)、上靴

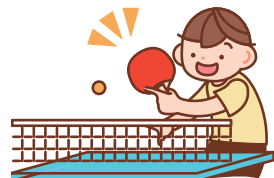

関空

ニュース <https://www.kansai-airport.or.jp/>



関西国際空港 環境にやさしい空港

関西エアポートグループは、地球規模の環境問題に対して「脱炭素」、「循環経済」、「環境共生」を3つの軸として、さまざまな角度から環境負荷低減に向けた取り組みを進めています。

そのうちの1つとして、関西国際空港島護岸で良好な藻場の育成と維持・拡大に積極的に取り組み、定期的なモニタリングをはじめとする各種調査も行っています。最新の調査では、空港島護岸周辺は大阪湾の藻場面積の約2割に相当することが確認され、魚など多種多様な生き物の住処になっています。さらに生物多様性が図られている区域として環境省が展開する「自然共生サイト」にも認定されました!

今後もグループ一丸となって環境活動を推進するなど、公共インフラである空港の運営を通して持続可能な社会の実現に貢献してまいります。

お知らせ

募集

学習・講座

その他

イベント



日本語よみかき教室 受講生募集

開講日時 毎週火曜日
午後1時～3時

場所 南公民館

対象 本市に住んでいるか働いていて、日本語で日常会話ができるけれど、何らかの理由で日本語読み書きの習得ができなかった15歳以上の**定員**10人

申込 開講時に本人が直接、南公民館

問合せ 生涯学習課または南公民館



その他



傾聴ボランティア 養成講座

傾聴ボランティアとは話し相手に寄り添い、耳を「傾け」お話を「聴く」ボランティアです。

今回は、実際活動されている人のお話や、傾聴をロールプレイで体験しながら学びます。

日時 5月15日～6月5日の毎週水曜日 午後2時～4時

場所 総合福祉センター

対象 全ての市内在住の人。全4回受講できる人。

定員 20人

参加費・受講料 3000円

申込 社協ボランティアセンター

TEL 0725・231393

はっぴーウーマン 応援カレッジ

無料

自分らしく、自由に生き活きと今を生きる

持続可能な未来づくりの基盤でもある「ジェンダー平等と女性のエンパワーメント」を推進し、すべての人が豊かに幸せな人生を送るための学びの場です。

■朗読で学ぶ文学の世界へ声練習の基礎からはじめる朗読(全6回)

日時 4月11日(木)午前10時～11時30分 ほか

場所 にんじんサロン

受付開始日 4月2日(火)

定員 各回先着12人

一時保育 4月4日(木)締切

■手話で表現力を身に付けよう! 豊かな表現力と手話の

基本(全6回)

日時 4月18日(木)午後1時30分～3時 ほか

場所 にんじんサロン

受付開始日 4月5日(金)

定員 各回先着15人

一時保育 4月9日(火)締切

ありがとう



■基礎から学ぶストリートダンス(ダンスを通じて自分を楽しむ時間)(全6回)

日時 4月23日(火)午後1時30分～3時 ほか

場所 テクスピア大阪

持物 上靴

受付開始日 4月9日(火)

定員 各回先着20人

一時保育締切 4月13日(土)

共通事項

一時保育 先着3人(6か月未満就学児)

※全回参加者優先。すべて連続講座です。

申込 問合せ受付開始日の午前9時30分から直接または電話

でにんじんサロン

TEL 0725・216555

詳しくはこちらから



日本舞踊親子教室 受講生募集

無料

「和の習い事」の基本となる挨拶、作法、正しい言葉遣いなど、豊かな心を学ぶとともに、日本の曲に合わせて楽しく動作し感性と情緒の向上をめざしてみませんか。

日時 4月～令和7年1月の第1・3土曜日 午前9時45分～正午

場所 勤労青少年ホーム

対象 満3歳～高校生

定員 20人

持物 白足袋(浴衣・帯・舞扇は貸し出しあり)

申込・問合せ 泉大津日本舞踊の会(花柳佳津茂 傘下茂美)

TEL 0725・217304

若年層の性暴力被害 予防月間

4月は、進学・就職などで若者の生活環境が大きく変わり、被害に遭うリスクが高まる時期です。モデルなどのス

カウトを装ったり、高収入アルバイトへの応募をきっかけに性的な行為を強要されたり、同意していない写真や動画の撮影をされるなど、性的被害を受ける問題が発生しています。

万が一被害に遭ってしまった場合、安心して相談できる窓口があります。困ったときは迷わず相談してください。

▼**性犯罪・性暴力被害相談窓口**

▼**性犯罪・性暴力被害者のためのワンストップ支援センター(内閣府)**

#8891(24時間)

▼**性犯罪被害相談電話(警察)**

#8103(24時間)

土日・祝日および執務時間外は当面にて対応

▼**女性の人権ホットライン**

TEL 0570・070810

平日午前8時30分～午後5時15分

▼**法テラス・犯罪被害者支援ダイヤル**

TEL 0120・079714

平日午前9時～午後9時、土曜日午前9時～午後5時

市ホームページ





府要約筆記者養成講座
(全21回)

日時 6月8日(土)～12月8日(日)

場所 府立福祉情報コミュニケーションセンター

対象 府内在住・在学・在勤で、要約筆記者として活動する意思のある人(5月25日(土)に受講判定試験あり)

定員

- ① 手書きコース12人
- ② PCコース12人

テキスト代 実費

申込 5月7日(火)までに募集案内(障がい福祉課で配付)に必要事項を記入し、府立福祉情報コミュニケーションセンターに郵送または府ホームページから

問合せ 府民お問合せセンター

TEL 06・6910・8001
平日午前9時～午後6時

シルバー人材センター
入会説明会

無料

現在約900

人の仲間が健康・生きがいの充実

を求めて地域で頑張っています。皆さんのご参加をお待ち



しています。

日時 4月12日(金)午前10時～19日(金)午後1時30分

場所 総合福祉センター

対象 市内在住で60歳以上の人

定員 事前申込20人

持物 筆記用具

申込・問合せ

シルバー人材センター

TEL 0725・23・1393



シニア向けスマホ教室

無料

地域での情報収集をテーマに、LINEやインターネットの使い方を学びます。

日時 4月27日(土)午前10時

～11時30分

場所 おつぷらざ

定員 先着8人

持物 スマートフォン

申込・問合せ 4月10日(水)午前

9時30分から直接または電話

でおつぷらざ

TEL 0725・24・9016



「大阪・関西万博
ボランティア」募集!

万博会場での案内・歓迎、街なかでの万博情報などの案内などを行うボランティアを募集しています。

日時

▼ ボランティア応募締切
4月30日(火)

▼ ボランティア活動期間
令和7年4月13日(日)～10

月13日(祝)(予定)

場所 万博会場内など

申込 大阪・関西万博ボランティア募集特設ウェブサイト

問合せ 大阪・関西万博ボランティア コールセンター

TEL 0570・036・035

詳しくは
こちらから



ペットボトルの水平リサイクルをスタート

問合せ 泉北環境整備施設組合

循環型社会形成をめざし、サントリーグループと連携し、家庭から収集する使用済みペットボトルを新たなペットボトルに再生する「ボトルtoボトル」水平リサイクル事業を4月から開始します。これにより、化石由来原料から新たにペットボトルを製造する場合と比べ、CO₂排出量を約60%削減することができます。

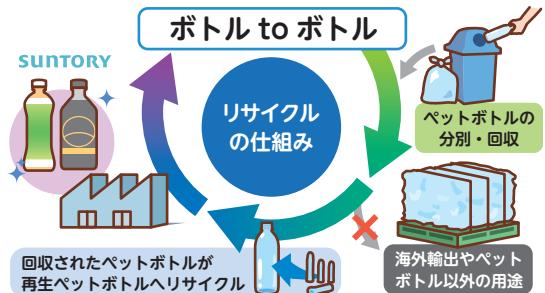

“これからも” ペットボトルのリサイクルにご協力ください!
ペットボトルの出し方は、これまでと変わりません。



ホーム
ページは
こちらから





あすとホールのお知らせ
 Tel 0725・20・6778
 ※特記のあるもの以外は**無料**

■スポーツキッズ・ベビート
 ドラースクール〜フープを
 使った遊び
 開催日 4月12日(金)

① 午前10時〜10時40分
 お座りが出来る〜2歳児と
 保護者
 ② 午前11時〜11時40分
 2〜4歳児と保護者
 定員 各10組
 参加費 200円

■和ランチサロン
 離乳食の話、子育ての話、米
 養生を囲んでなんでも相談会！
 日時 4月9日(火)午前10時
 30分〜午後0時30分
 対象 未就学児と保護者
 定員 12組
 参加費 3000円(おいしい和
 ランチ・おみやげ付)

■演劇ワークショップ
 「ペロペロバ〜に、したべ〜ロ〜
 妖怪と遊ぼう」
 日時 4月13日(土)午後1時
 30分〜
 対象 小学生〜高校生で8月
 11日(日)・12日(祝)の公演に
 出演できる人

定員 20人
 ■泉大津アマチュアバンドの
 祭典♪あすとフォーク&ライ
 ブステージ
 日時 4月21日(日)午後1時
 30分〜
 定員 90人
 参加費 500円

■KAJIMA彫刻展
 関西では唯一、あすとホー
 ルで開催し、KAJIMA彫
 刻コンクールで高い評価を得
 た模型作品と迫力ある実物作
 品数点を展示します。
 日時 4月26日(金)〜5月9日
 (木)午前10時〜午後7時
 ▼講演会

日時 4月26日(金)午後1時〜4時
 内容
 ・第一部：基調講演・講評：尾
 屋正氏(KAJIMA彫刻コ
 ンクール幹事長)
 ・第二部：講演「芸術と作品、
 立体と平面(仮)」：永原トミ
 ヒロ氏(現代美術画家)
 ・第三部：対談
 定員 先着50人
 ▼併設イベント
 あすと子どもアート教室
 「彫刻にちょうせん(仮題)」
 日時 5月4日(祝)午後1時〜3時

講師 クボタケシ氏(彫刻家)
 日時 5月5日(祝)午後1時〜3時
 講師 安東睦郎氏(美術講師・アート
 教室「三角すわり」主催)
 併設イベント あすと子ども
 アート教室共通
 対象 小学生
 定員 先着10人
 材料費 500円
 申込開始日
 4月9日(火)午前10時〜
 ■あすと絵本の読み語り会
 日時 4月28日(日)午前11時〜
 ■あすとアカデミー教室(受
 講生募集)

入会金無料！受講料3か月
 分前納制(美文字講座を除く)
 無料体験受付中。要事前予約
 (1人1回。見学のみ講座も
 あり)
 ※詳細はお問い合わせくださ
 い。
 子どもの講座
 ▼辻笹の子どもアート教室
 講座日時 毎週火曜日 午後3
 時30分〜5時30分
 受講料 1万7160円(12回
 分3か月)
 対象 5歳〜小学生(一人で参
 加できる子ども)
 ▼Kid's dance

遅い時間も通える時間帯
 (2部)を新設しました。
 講座日時 毎週水曜日
 ・1部：午後4時〜5時
 ・2部：午後5時10分〜6時
 10分
 受講料 1万2870円(9回
 分3か月)
 大人の講座
 ▼ふらつと学べる
 「歴史・文学・あらかると講座」
 第一期(全3回)
 日時
 ・4月16日：フランススコザ
 ビエルの日本布教
 ・5月21日：大正少年遣欧使
 節
 ・6月18日：キリシタン大名
 高山左近の生涯
 いずれも火曜日 午前10時30
 分〜正午
 受講料 3300円
 ▼自分スタイルで楽しむ油絵
 教室
 4月20日(土)新規開講！
 講座日時 第3土曜日 午後1
 時30分〜3時30分
 受講料 6600円(3回分・3
 か月)
 ▼お勤め帰りの「姿勢改善ピ
 ラティス」
 体験日 4月16日(火)または23
 日(火)

講座日時 毎週火曜日 午後7
 時〜8時30分
 受講料 1万7160円(12回
 分3か月)
 ボランティア活動について
 気軽に交流できる場です。
 「ボランティアってどんな
 ことをするんだろう？」など
 ボランティアに興味のある
 人、楽しくお茶を飲みなが
 らお話をしませんか？
 希望者には飲み物とお菓子
 を100円で提供。
 日時 4月23日(火)午後1時
 30分〜4時
 場所 総合福祉センター
 申込 社協ボランティアセンター
 Tel 0725・23・1393

弥生文化博物館のお知らせ
 Tel 0725・46・2162
 ■春季企画展
 「とんぼ玉100人展〜ガラス
 の中の小さなストーリー〜」
 期間 4月20日(土)〜6月23日
 (日)
 入館料 一般430円、65歳以
 上・高大生330円

ボランテニアサロン
 ハートちゃん
 ボランテニア活動について
 気軽に交流できる場です。
 「ボランティアってどんな
 ことをするんだろう？」など
 ボランテニアに興味のある
 人、楽しくお茶を飲みなが
 らお話をしませんか？
 希望者には飲み物とお菓子
 を100円で提供。
 日時 4月23日(火)午後1時
 30分〜4時
 場所 総合福祉センター
 申込 社協ボランティアセンター
 Tel 0725・23・1393



助松公園にお花見に来たよ。

役立つ・楽しい イベント いっぱい!

陸上自衛隊信太山駐屯地 創立67周年記念行事

観閲式、観閲行進、戦闘訓練展示、レンジャー体験、体験塔乗、子供広場など、盛りだくさんの内容です。
※詳しくは、信太山駐屯地公式ホームページをご確認ください。

日時 4月21日(日)
午前8時30分～午後3時30分

場所 陸上自衛隊信太山駐屯地
(和泉市伯太町官有地)

問合せ 陸上自衛隊信太山駐屯地広報室
TEL 0725・41・0090

詳しくは
こちら



産地ならではの！ 春・夏ニットセール

国産ニットや高品質な婦人・紳士各種セーター・カットソーなどをお値打ち価格で手に入れるチャンスです。

日時 4月21日(日)午前9時～午後4時

場所 テクスピア大阪

問合せ 泉州ニット協同組合

TEL 0725・31・4481



CO-ON(図書館ショップ) イベント

Hosokawaカシミアスカーフを
ベンガラで染めるワークショップ

無地はもちろん、グラデーション柄や板締め絞り柄などを染められます。

日時 4月28日(日)午後2時～4時

参加費

・大(70x190cm)…2万2,000円

・中(70x130cm)…1万6,500円

・小(70x70cm)…5,500円

持物 エプロン

定員 先着5人

申込・問合せ 直接または電話でCO-ON

TEL 0725・58・6855

第21回 ファミリーコンサート **無料**

会場全体で音楽を共有できる幸せな一日を過ごしましょう!

日時 4月29日(祝)午後1時30分開演

場所 テクスピア大阪

出演団体

誠風中学校、東陽中学校、小津中学校、泉大津高校、佐野高校、泉大津市吹奏楽団

問合せ 生涯学習課または泉大津市吹奏楽団へメール

✉ 1966.icb.1966@gmail.com

春の音楽フェス OTODAMA'24～音泉魂～

会場には市のPRブースも出店します。

日時 5月4日(祝)、5日(祝)

場所 泉大津フェニックス多目的緑地

問合せ 清水音楽

TEL 06・6357・3666

(平日正午～午後5時)

✉ info@shimizuonsen.com



第27回 わんぱく相撲泉大津場所

参加選手にはちゃんこ鍋を配布。

▶男子…学年別の個人トーナメント

▶女子…1・2年生、3・4年生、5・6年生ごとの個人トーナメント

日時 5月6日(祝)午前11時から受け付け

場所 総合体育館

対象 市内・忠岡町在住の小学生

定員 200人

申込・問合せ (公社)泉大津青年会議所

詳しくは
こちら



6月2日(日) ごみゼロ大作戦

きれいにしよう! いずみおおつ

ごみゼロの日(5月30日)に合わせ、市内の一斉清掃を行います。

個人または初めて参加する団体は、環境課へお問い合わせください。

自治会と昨年の参加団体代表者には、4月中旬に参加申込書を送付します。

日時 6月2日(日)午前8時から2時間程度(雨天中止)

清掃場所

私有地以外の公共の場所および側溝。清掃用具は各自で用意。

申込・問合せ 5月22日(水)までに環境課

詳しくは
こちら



お知らせ

募集

学習・講座

その他

イベント

Information

▶住宅用火災警報器の相談は
泉大津市消防署へ！

泉大津市消防署予防係
☎0725・33・4482



▶広報紙が届かない世帯の人は、
秘書広報課へご連絡いただく
か、右の申し込み
フォームからお申
し込みください。

☎秘書広報課



5月の資源ごみ収集日

「混ぜればごみ、分ければ資源」

可燃ごみ 収集曜日	カン・ビン・ せとものなど	古紙類	ペットボトル・ 容器包装プラスチック
月・木コース	1日(水)、15日(水)、29日(水)	8日(水)、22日(水)	毎週金曜日
火・金コース	1日(水)、15日(水)、29日(水)	8日(水)、22日(水)	毎週木曜日
水・土コース	7日(火)、21日(火)	14日(火)、28日(火)	毎週月曜日

粗大ごみの収集(有料制)をご希望の人は、粗大ごみ電話申込センターへ
電話もしくはインターネットでお申し込みください。

☎0800・123・5300(通話料無料)・☎0725・23・8522(携帯)

☎0800・500・5300(主に聴覚障がい者などが対象)



ごみ減量に向けたスローガン「プロジェクト!! G-50 ジーゴジュウ」

R6年2月分

可燃ごみ量 736t
1人あたりの一日の可燃ごみ量
347.8g(目標354.2g)
目標を6.4g上回りました。

泉大津市「ごみ分別アプリ」配信
中! 収集日や分別区分、出し方な
どが簡単に確認できます。
詳しくはこちら▶



市で行っている市民相談一覧(無料)

※市外局番 0725

休館日や相談員の都合などにより、休みの場合がありますので、
事前にお問い合わせください。

専門相談【要予約】 予約専用電話 ☎0725・23・4400

場所 市役所1階市民相談室 予約方法 各種相談日の週初めの月曜日(祝日の場合は火曜日)に午前9時～電話受付

法律相談※	第2・4火曜日(4/9・23)・毎週木曜日 午後1時～5時	不動産相談	第2・4金曜日(4/12・26) 午後1時～3時
行政相談	第2月曜日(4/8) 午後1時～3時	土地家屋調査士相談	第3金曜日(4/19) 午後1時～3時
行政書士相談	偶数月第1水曜日(4/3) 午後1時～3時	人権擁護委員による 人権相談	第2・4水曜日(4/10・24) 午後1時～3時
司法書士相談	第1金曜日(4/5) 午後1時～3時	特設労働相談	第3火曜日(4/16) 午後1時～3時
税務相談	第3月曜日(4/15) 午後1時～4時		

※法律相談については、1人1つの案件につき、1回限りの利用です。

市民生活応援窓口	☎33・9254	月～金曜日 午前8時45分～午後5時15分	市役所1階市民生活応援窓口
消費生活相談	☎33・1131	月～金曜日 午後1時～4時	市役所1階消費生活センター
高齢者総合相談	☎21・0294	月～金曜日 午前9時～午後5時15分	高齢者保健・ 福祉支援センター(ベルセンター)
心配ごと相談	☎21・9871	火曜日 午後1時30分～3時30分	総合福祉センター
教育相談	☎31・4460	月～金曜日 午前9時～午後5時	教育支援センター 心の相談ホットライン(☎26・0005)
医療相談	☎32・5622	月～金曜日 午前9時～午後4時	市立病院
防火相談	☎33・4482	毎日 午前9時～午後5時	消防本部予防課(直通)
福祉なんでも相談【要予約】	☎21・0294	第2金曜日(4/12) 午後3時～5時 第4金曜日(4/26) 午後1時～3時	地域包括支援センター
一般相談、交通事故相談、 犯罪被害者相談		月～金曜日 午前10時～午後4時30分	市役所1階市民相談室
人権相談、女性相談、労働相談 就労相談【要予約】	☎33・1131	月～金曜日 午前9時～午後5時	市役所4階人権くらしの相談課
カウンセラーによる 女性相談【要予約】		第1火曜日(4/2)・第3水曜日(4/17) 午後1時～4時	市役所1階市民相談室
子育て相談 (児童家庭相談、ひとり親家庭相談)	☎33・1131	月～金曜日 午前8時45分～午後5時15分	市役所1階子育て応援課

今月の納税・納付

●介護保険料(普通徴収) 4月分

今月の
ワンポイント
手話



今回の手話は「入学式」

昨年4月に手話言語条例が制定されました。手話を身近に感じてもらうため、皆さんに毎月、簡単な手話を紹介していきます。☎️ 障がい福祉課

入学



両手掌を手前に向け、斜めに立てて並べて置き(=「学校」)、



両手人差し指で作った「入」の形を前へ出しながら指先を前へ向け(=「入る」)、

式



付け合わせた両手拳を左右へ引き離す(★『式典』『セレモニー』も同じ)

元気です!
おおっつこ



子どもの笑顔を
「広報いずみおおつ」に
載せてみませんか?



やまもと ゆづき
山本 結月ちゃん

令和5年2月

いつもニコニコ!

パパママ みんなの癒しです!

これからも元気に育てね。



おくむら あかり
奥村 碧ちゃん

令和4年10月生

1才おめでとう!

いっぱい食べて大きくなってね!

だいすき!



はたなか はく
畠中 珀空ちゃん

令和5年8月生

いつもにこにこ笑顔で

おしゃべり上手なはっくん♡

弟愛が強すぎるお姉ちゃんと仲良く、元気いっぱい大きくなってね!



よしだ みやび
吉田 雅ちゃん

令和5年2月

最近引っ越してきておおつこになりました♡たくさんお友達ができるといいな!人懐っこいみやびちゃんすすく育てね!



なかむら ひろと
中村 紘都ちゃん(右)

平成30年1月生

なかむら みゆ
中村 光結ちゃん(左)

令和5年7月生

妹にメロメロな紘都お兄ちゃん

これからも仲良く楽しく大きくなってね。パパとママは、可愛い二人の親になれて幸せだよ!

「子どもの笑顔を
募集中!

対象 市内在住の小学校入学前の子ども

応募方法 子どもの写真と住所・名前(ふりがな)・生年月日・連絡先・保護者のひとこと(60字以内)を記入し、右記のいずれかで応募

スマホ:二次元コードから

メール:kouhou@city.izumiotsu.osaka.jp

郵送:〒595-8686 秘書広報課「おおつこ」係

☎️ 秘書広報課





ホームページ

Izumitsu Town Topics

まちの話題

泉大津であったさまざまなできごとやイベントを、写真とともにお届けします。



保育所の子どもたちがポン菓子体験

2月19日 要保育所、22日 浜保育所

社会福祉法人泉大津みなと会の皆さんがポン菓子の実演してくれました。初めて見る機関車型の機械に、興味津々の子どもたち。大きな音とともに真っ白いけむりのような湯気があがる様子にビックリした表情でしたが、美味しそうな匂いと飛び出したお米に大興奮で、できたてを、その場で食べて「おいしい!」と大喜びでした。



泉大津で牡蠣フェス開催!

3月9日 なぎさ公園

海が間近にある、なぎさ公園で開催された牡蠣フェス。振る舞い牡蠣鍋のほかに、魚介の浜焼きBBQなどのフード、縁日ブース、音楽ステージもあり、家族連れやカップルなど、たくさんの人で賑わっていました。



市民レポーター 千種・こうぴけ



毎月5日
配信

広報紙LINEアンケートでプレゼント!



クックハウス南海泉大津店
(旭町271-1高架下)
☎0725・21・5855
営業時間:午前7時30分~午後9時
定休日:なし

クックハウス南海泉大津店

おづみんの
ミルクパン
(5個セット)



抽選で10人!

南海泉大津駅高架下にあるイトインを併設した店舗で、菓子パンやお総菜パン、サンドイッチ、ドリンクなど70種類以上取り揃えたベーカリーです。あなたのお気に入りが見つかるはず。ご来店をお待ちしております。

登録から応募への手順

1 LINEで登録

二次元コードを読み取るかIDを入力して友だち登録を行う。
ID: @izumitsu-city



2 応募

配信日までに広報紙を読み、毎月5日に配信されるアンケートに最後まで答えて抽選に参加!

防災行政無線が聞こえない! 避難所の混雑状況を知りたい!

“電話で”
「聞き逃し」を防ぐ!

防災行政無線自動応答サービス

みんなでやろう、くんれんを!

☎0800・200・3890(通話料無料)

防災行政無線の内容が聞き取れなかった場合、電話で聞き直すことができます。

“アプリで”
「聞き逃し」を防ぐ!

コスモキャスト

iOSは
こちら▶



Android
はこちら▶



防災行政無線の内容が音声と文字でスマートフォンに届くアプリです。

“スマホで”避難所の
混雑状況がわかる!

VACAN MAPS



避難所の混雑状況がわかるサイトです。

市の情報

事前に知りたい手続きを調べられます!!

泉大津市
LINE



泉大津市
Facebook



おづみんX
(旧Twitter)



泉大津市
Instagram



バーチャル
市役所
手続きガイド

