



情報かわら版

3月



関係機関連絡先(市外局番0725)

市役所	Tel 33・1131
消防本部	Tel 21・0119
市立病院	Tel 32・5622
市民活動支援センター (おづばらざ)	Tel 24・9016
にんじんサロン	Tel 21・6555
総合福祉センター	Tel 23・1390
高齢者保健・福祉支援センター (ベルセンター)	Tel 21・0294
教育支援センター	Tel 31・4460
図書館(シープラ)	Tel 58・6856
織編館	Tel 31・4455
池上曾根弥生学習館	Tel 20・1841
勤労青少年ホーム	Tel 32・6432
南公民館	Tel 33・1764, Fax 33・1300
北公民館	Tel 23・0505, Fax 23・0566
総合体育館	Tel 33・1200
保健センター	Tel 33・8181
地域子育て支援センター	Tel 23・0012
シーパspark	Tel 99・8550

With SDGs!

持続可能なまちづくりに向けて、
泉大津市ではSDGsに取り組んで
います。皆さんも、身近なことから
始めてみませんか？

※情報がかわら版内の With SDGs!
も見逃さないで。

今月のアクション

風呂の残り湯を洗濯に再利用する



市役所からのお知らせ



マイナンバーカードに 関するお知らせ

日曜交付

マイナンバーカードの交付
通知はがきが届いた人で、開
庁時に受け取りに来ることが
できない人は日曜日の交付窓
口をご利用ください。

日時 3月10日(日) 午前9時
～ 正午

場所 市民課

持物 交付通知書(はがき)、通
知カード、本人確認書類、住民
基本台帳カード(お持ちの人
のみ)

※本人の来庁が原則です。

※証明書発行などの通常業務
は実施しません。

※受け取りまで時間を要する
場合があります。

※混雑状況により、受付終了
時間を早める場合があります。

問合 市民課

国民健康保険料率など の府内統一化

令和6年4月から国民健康
保険の保険料率や減免の基準
などが、府内のどこに住んで
も同じ所得・世帯構成であれ
ば同じものとなります。なお、
具体的な保険料率は、後日あ
らためてお知らせします。

令和6年度以降の保険料減 免の対象

・災害などで、居住する住宅が
著しい損害を受けたとき
・事業の不振や失業などで、所
得が著しく減少したとき
・刑事施設、労役場などの施設

に拘禁されたとき

・これまで被用者保険の被保
険者であった人が、後期高齢
者医療制度被保険者となっ
たため、その被用者保険の被
扶養者が国民健康保険被保
険者となったとき

問合 保険年金課

国民健康保険の お知らせ

就学・入院や施設入所など
で他市に転出した場合、特例
で本市の保険証を発行してい
ます。

申請に必要なものは、市ホー
ムページでご確認いただくか、
保険年金課へお問い合わせく
ださい。

申請 問合 保険年金課

国民年金のお知らせ

学生納付特例の申請につい て

学生で本人の所得が一定以
下の場合、申請により在学中
の国民年金保険料の納付が猶
予されます。制度を利用する
には申請が必要です。

なお、猶予期間中は、将来受
け取る年金の受給資格期間に
算入されますが、年金受給額
には反映されません。

対象 大学(大学院)、短期大
学、高等学校、高等専門学校、
特別支援学校、専修学校およ
び各種学校(修業年限1年以
上である課程)に在学する学
生

申請 保険年金課(マイナポー
タルからの電子申請も可)

持物 学生証または在学証明
書など学生であることを証明

できるもの、本人確認書類(年
金手帳・基礎年金番号通知書
または免許証など)

はがき形式の学生納付特例 申請書の送付について

令和5年度に学生納付特例
の承認を受け、引き続き在学
予定の人には、日本年金機構
から4月頃にはがき形式の申
請書が届きます。申請書に必
要事項を記入し、返送するこ
とで令和6年度(4月～翌3
月まで)の申請ができます。

はがきが届かないまたは在
学する学校を変更した時は、
学生証または在学証明書など
を持参し、保険年金課の窓口
で申請してください。

学生以外で納付が困難な場
合は、堺西年金事務所または市
保険年金課へご相談ください。

口座振替・クレジットカー ド納付での前納について

令和6年3月から国民年金



情報かわら版

お知らせ

保険料の口座振替・クレジット
トカード納付での前納が、年
度の途中からでもできるよう
になりました。詳しくは、日本
年金機構ホームページをご確
認ください。

問合 日本年金機構堺西年金事務所
(072-243-7900)、
保険年金課

日本年金機構
ホームページ

令和6年度福祉タクシー
利用券を交付します

タクシー料金の一部(初乗
り料金)を助成する令和6年
度福祉タクシー利用券を交付
します。

なお、4月2日(火)以降は、
障がい福祉課で交付します。

日時 3月27日(水)～29日(金)
と4月1日(月)

午前9時～午後5時

場所 市役所

対象 在宅で、身体障がい者手
帳1・2級、および視覚障がい・
下肢障がい・体幹機能障がい・
脳原性移動障がい・運動機
能障がい・四肢障がい・じん臓
機能障がい等を有する身体障が

い者手帳3・4級、または療育
手帳A・B1をお持ちの人
持物手帳(対象に記載の内容
のもの)

注意事項 令和5年度福祉タク
シー利用券は、3月31日(日)
で使用できなくなります。

問合 障がい福祉課

地域包括支援センター
のお知らせ

事務所が移転します

地域包括支援センター(ペ
ルセンター)は3月25日(月)
から総合福祉センター内へ移
転します。電話番号は変わり
ません。

人カフェ(認知症カフェ)

春だ！心と体をリフレッ
シユ。みんなで、ラジオ体操を
しよう。先着30人にOS-1を
プレゼント！人カフェでは温
かいコーヒー(100円)もご
用意しています。

日時 3月27日(水)午後2時30
分～(人カフェは1時～3時)

場所 デイサービス若宮の杜前
雨天時、風街(中央商店街)で、
人カフェのみ開催

問合 地域包括支援センター
Tel 0725-21-0294

住民税均等割のみ
課税世帯などの
給付金について

住民税均等割のみ課税世帯
に10万円、子どもがいる住民
税均等割のみ課税世帯と非
課税世帯に子ども(平成17年
4月2日以降生まれの児童)
1人あたり5万円を支給しま
す。3月から「確認書」または
「支給のお知らせ」の送付を予
定しています。

**① 令和5年度住民税均等割の
み課税世帯**

対象 令和5年12月1日時点
で本市に住民登録がある世帯
給付額 10万円(子どもがいる世
帯は、子ども1人あたり5万円
を加算)

申請方法 市から送付する「確
認書」で要件を確認し、郵送で
市に提出。申請期限：5月31日
(金)(消印有効)

**② 子どもがいる令和5年度住
民税非課税世帯**

対象 令和5年12月1日時点で本
市に住民登録がある世帯
令和5年度分住民税非課税
世帯の給付金(7万円)受給
対象世帯で、子どもがいる世
帯

給付額
子ども1人あたり5万円

申請方法 市から送付する「支給
のお知らせ」を確認してください
(一部申請が必要な場合があ
ります)

〈共通項目〉

問合 物価高騰対応重点支援給
付金担当
Tel 0725-33-9120

場所 職員会館1階(市役所庁
舎横)

詳細は
こちら

剪定ごみ・落ち葉の
出し方

剪定ごみ・落ち葉は、市指定
袋を利用し、1回の収集につ
き45ℓ指定袋5袋以内で出し
てください(4月1日より、本
運用を開始)。

多量を一度に処分する場合
は、市一般廃棄物収集運搬許
可業者に依頼(有料)するか、
泉北クリーンセンターへ直接
搬入してください。なお、い
ずれの場合も太さ10cm、長さ
1mを超えるものは収集でき
ません。

問合 環境課

#おづみんを探そう!

〈ヒント〉
ひな祭りおづみんは情報かわら版
の「市民大学」が気になるみたい。
おづみんX(旧Twitter) @ozuminofficial

3月8日は
国際女性デー

国際女性デー
は、女性の経済的、
政治的、そして社
会的地位における参加を推進
していくため、女性について
考える日です。本市ではこの
日に合わせてパネル展示を実
施します。

開催期間
3月1日(金)～12日(火)(最
終日は午後5時まで)

場所 市役所

問合 人権くらしの相談課

ジェンダー平等を
実現しよう



狂犬病予防注射のお知らせ

飼犬登録済みの人には、封書を送付しますので、「狂犬病予防注射済票交付手数料領収書」と「狂犬病注射済証」を切り離さず、そのまま会場へ持参ください。

予防注射日程

日程	時間	場所
4月2日(火)	① 助松公園(公園会館付近)	
	② 旧宇多保育所跡地	
	(戎小正門前)	
	③ 戎町公園	
4月3日(水)	① シーパスパーク (パークセンター前)	
	② 南公民館駐車場	
	③ 森町自治会館	
4月4日(木)	① 板原公民館	
	② 府宮要池住宅集会所	
	③ 市役所第2駐車場 (職員会館南側)	
4月8日(月)	① 総合体育館駐車場(北側)	
	② 北公民館駐車場	
	③ 勤労青少年ホーム 駐車場	

時間

- ① 午前9時30分～10時15分
- ② 午前10時45分～11時30分
- ③ 午後1時15分～2時

費用

お知らせ

募集

3300円(注射代2750円・注射済票代550円)

※雨天の場合は中止。

※犬を制御できる人が連れてきてください。

問合環境課

詳しくはこちらから



募集



仲よし学級(学童保育)指導員の募集

子どもや共働き家庭などを支える仕事です。
子どもが好きな人であれば、未経験者でも歓迎です。

会計年度任用職員

募集人数 5人程度
勤務時間 週約29時間

会計年度任用職員



スポット指導員

募集人数 10人程度

学習・講座

勤務時間

1日3～8時間程度

スポット指導員



共通項目

資格

令和6年4月1日現在、65歳未満の人で、放課後児童支援員の受講資格がある人(保育士・教員免許・社会福祉士いづれかの資格がある、または放課後児童クラブで2年以上の勤務経験があるなど)、または仲よし学級の運営・子どもの健全育成に強い関心のある人
試験要領と申込書の配布
スポーツ青少年課窓口、市ホームページでもダウンロード可
試験方法(面接(随時))
申込 申込書をスポーツ青少年課へ持参、または郵送
問合 スポーツ青少年課



その他

イベント

しごと

働くひと

応援

コーナー

泉大津労働基準監督署からのお知らせ 令和6年4月から 労働条件明示のルールが改正されます

With SDGs!

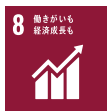

令和6年4月から労働条件明示のルールが改正されて無期転換ルールおよび労働契約関係の明確化が必要になります。

全ての労働契約の締結と有期労働契約の更新のタイミングごとに、「雇い入れ直後」の就業場所・業務の内容に加え、これらの「変更の範囲」も明示が必要になります。

これを機に、労働条件の明示事項やそのタイミングについて、確認してください。

問合 泉大津労働基準監督署
☎0725・27・1211

ホームページ
はこちら



会計年度任用職員募集

市民課でマイナンバーカード(個人番号カード)関係およびその他事務に携わる職員を募集します。

試験方法 提出書類による審査および面接試験

資格

令和6年4月1日現在、65歳

未滿の人で、一般的な事務作業ができる人(パソコン作業・窓口および電話対応など)

募集人数 2人

勤務時間 週29時間、週4日勤務

任用期間 令和6年4月1日～令和7年3月31日まで

試験要領と申込書の配布

市民課窓口、市ホームページでもダウンロード可



申込・問合せ 3月7日(木)(必着)までに申込書を市民課へ持参または郵送

泉大津市事務事業評価委員会の市民委員を募集します！

委員会概要

質の高い行政サービスの提供や業務の一層の効率化を図ることを目的に、市が前年度に実施した事務事業の効果検証・評価

委嘱期間 委嘱の日から令和8年4月30日

開催回数

年3回程度(7～10月頃に1～2時間程度の会議を平日の日中に開催予定)

応募条件

令和6年4月1日時点で市内在住の18歳以上の人で、平日昼間の委員会に参加可能な人
※泉大津市の議員・職員を除く

募集人数 1人

委員報酬 会議出席1回あたり9000円

応募書類

・応募用紙(政策推進課窓口)
・作文(様式は任意)800字程度

テーマ 地域活性化における行

政と市民の役割について

選考方法・結果 書類選考

4月中旬に郵送(応募書類は返却しません)

申込・問合せ

応募書類を3月4日(月)～22日(金)にウェブまたは政策推進課へ郵送(締切日必着)、メール(seisaku@city.izumiotsu.osaka.jp)、窓口

申し込みはこちらから



社会教育委員の市民委員募集

委員会概要

家庭や地域における教育力の向上とともに考え、「社会教育委員会」で社会教育に関することを調査・審議

委嘱期間 令和6年5月1日から2年間

開催回数 年3回程度

応募条件

令和6年4月1日時点で市内在住・在勤・在学で20歳以上の人

募集人数 1人(委員総数7人)

委員報酬 会議出席1回あたり9000円

応募書類

・申込書(生涯学習課にて配布)
・小論文800字以内(添付資料はつけない)

テーマ 地域コミュニティと社会教育

選考方法 書類選考および面接

申込・問合せ 応募書類を3月25日(月)までに生涯学習課へ郵送または持参

泉大津市撤去自転車買受登録者の募集

泉大津市自転車



等の放置防止に関する条例の規定に基づき、撤去移動し、保管期限を経過した自転車などは、買受業者に売却し、リサイクル自転車として活用しています。

新たに泉大津市撤去自転車買受業者登録資格申請要領に基づく買受業者を募集します。

資格

次の①～④をすべて満たす人
①自転車組立整備士または、自転車安全整備士の資格を有する
②古物営業法の規定による古物商の許可を受けた

③自転車の安全利用の促進及び自転車等の駐車対策の総合的推進に関する法律(昭和55年法律第87号)第12条第3項に規定する防犯登録の業務を行っている

④市内に営業所を有する

提出書類 各1部

・申請書(土木課窓口にて配布)
・自転車買受業者登録申請書

・資格要件の①、②を確認できる証書の写し

・誓約書

登録有効期間 令和6年4月1日～令和8年3月31日

申込・問合せ 提出書類を3月6日(水)～18日(月)までに土木課窓口

介護サービス相談員(ボランティア)の募集

資格

次の①～⑤をすべて満たす人
①市内在住で40歳以上
②介護に関する福祉ボランティア活動経験または認識を有する
③保健・福祉・医療または介護サービスの知識や経験を有する
④市が指定する介護サービス相談員養成研修(5日間の

研修)への参加が可能

⑤介護サービス事業所の役員または従業員でない

募集人数 若干名

勤務内容

月2回程度、介護保険施設などを訪問し、利用者から介護保険制度や介護サービスに対する相談を受けるなど

活動開始時期

令和6年9月(予定)

選考方法 提出書類の審査および研修実績

申込・問合せ

3月15日(金)までに所定の応募用紙兼履歴書(証明写真が必要)を高齢介護課へ郵送または持参

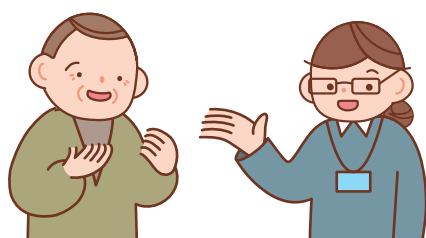



お知らせ

春の運転者講習会

自動車安全運転と事故防止の運転者講習会を開催します。春の全国交通安全運動に伴う交通安全講習会です。

開催日・場所

4月1日(月)ニクスピア大阪

4月2日(火)南公民館

4月3日(水)勤労青少年ホーム

いずれも午後6時30分受け付け7時から講習開始

対象 市民(主に運転免許証保持者)

持物 受講カード(お持ちの人)

問合せ 土木課



学習・講座



女性のための(男性も)起業塾開校!

趣味を仕事にする方法を伝授子育てしながらインフルエ

募集

ンサーになり、そして起業をした方法をお伝えします。

日時 4月12日(金)午前10時

11時30分

場所 にんじんサロン

定員 先着16人

一時保育

先着3人(6か月～未就学児。4月2日(火)締切

申込・問合せ 3月7日(木)午前

9時30分～直接または電話で

にんじんサロン

0725・21・6555

その他



ひとり親家庭の就業支援講習会

受講生募集

対象 ひとり親家庭の母、父、ひとり親

を経た寡婦



介護職員研修

実務者研修(全9回)

初任者研修(全17回)

試験対策

登録販売者(全7回)

ケアマネージャー(全6回)

介護福祉士(全6回)

パソコン初級(ワード基礎・エクセル3級)(全8回)

学習・講座

・日商簿記3級検定(全11回)

申込・問合せ 府立母子・父子福祉

センター、母子家庭等就業・自

立支援センター

※詳しくは府立母子・父子福祉

センターのホームページを

ご覧ください。

06・6748・0263

詳しくはこちらから



世界自閉症啓発デー・発達障がい啓発週間

毎年4月2日は、国連が定めた「世界自閉症啓発デー」です。

また、毎年4月2日～8日

を「発達障がい啓発週間」として、

全国で発達障がいの啓発のため、さまざまなイベント

が行われています。

発達障がいの人たちが社会

の中で自立していくためには、

発達障がいに対する私たち一人ひとりの理解が必要で

す。「世界自閉症啓発デー」、

「発達障がい啓発週間」を契機

として、自閉症をはじめとする

発達障がいへの理解を深め

ましょ。

問合せ 府地域生活支援課発達

その他

障がい児者支援グループ

06・6944・6689

世界自閉症啓発デー

日本実行委員会



あすとホールのお知らせ

0725・20・6778

※特記のあるもの以外は無料

忠岡町在住現代アート作家

による絵画展「永原富洋から

永原トミヒロまで」

日時 3月6日(水)～10日(日)

午前10時～午後6時(最終日は

午後4時まで)

旭堂南龍 講談の会

日時 3月9日(土)午後2時

～3時

定員 30人(未就学児不可)

参加費 500円

親学習

和の心を学ぶ、生け花ワークショップと座談会

日時 3月9日(土)午前11時

障がい児者支援グループ

座談会に参加できる人

定員 申込先着10組

発表者も募集中です。

日時 3月10日(日)午前11時

正午

定員 20人

チェロアンサンブルコンサート

日時 3月10日(日)午後2時

定員 120人/全席指定

入場料

当日:大人1300円・中学生以下800円

前日までの購入または予約:大人1000円・中学生以下500円

和ランチサロン

離乳食の話、子育ての話、なんでも相談会!

日時 3月12日(火)午前10時30分～午後0時30分

対象 未就学児と保護者

定員 事前申込12組

参加費 300円(おいしい和ランチ・おみやげ付)

第16回アカデミーステージ発表会

アリーバードギター教室と狂言が初めて出演します。

日時 3月17日(日)午後1時

イベント



30分開演(開場1時15分)

出演講座

ウクレレ・太極拳・ハワイアン
フラ・コーラス・歌声くらぶ・
キッズダンス・着物リメイク・
ギター・狂言

おつこ寄席

みんなで音をならして声を
だして！落語であそぼう！
立体紙切師・辻笙のコー
ナーもあるよ！本格落語も楽
しめます。

日時 3月20日(祝)午後2時～

入場料

・当日…大人700円
・前日までの予約…500円
・中学生以下無料
※未就学児入場可。

親子でスポーツ！サーキットを使って遊ぼう

日時 3月22日(金)

①午前10時～10時40分、②11
時～11時40分

対象 ①お座りが出来る2
歳児と保護者、②2～4歳児
と保護者

定員 10組

参加費 200円

あすと絵本の読み語り会

小さな子どもから大人ま
で、親子で絵本に親しむ読み
語り会です。スタンプを3つ
貯めるとプレゼントがもらえ

ます。

日時 3月24日(日)午前11時～

第87回あすと歌声サロン

日時 3月24日(日)午後2時～

定員 50人

参加費

1000円(お茶付・初回のみ
歌本代1000円別途)

「あすとアカデミー教室」の お知らせ

入会金なし。受講料3か月
分前納制。無料体験受付中(1
人1回。見学のみの講座もあ
り)

▼4月開講「辻笙の子ども アート教室」を体験

今年の千支「龍」の絵にウロ
コを貼るクラージュアートに
ちようせん！

無料体験日時 3月12日(火)午
後3時30分～5時30分

対象 5歳～小学生(1人で参
加できる人)



▼歴史・文学・あらかると

新特別講座(前編)「建礼門院
右京大夫集」とその時代をみる

日時(初回)4月2日(火)午
前10時30分～正午

受講料 5500円(全5回)

▼心を癒して元気にハワイ アソフラ

無料体験日時 3月21日(木)

開講日時 第1・2・3木曜日
午前10時～11時30分

受講料

1万2870円(9回分・3か
月)

▼レベルに応じてレッスンで きるギター教室

無料体験日時 3月27日(水)

開講日時 月2回水曜日 午後
7時～8時

受講料

9900円(6回分・3か月)

▼2024年前期 あすと市 民大学(全10回)

日程 表参照

時間 土曜日 午前10時～正午
受講料 1万1000円



■2024年前期 あすと市民大学(全10回)

日程	テーマ	講師
4月13日	一元論か多元論か ①三貴神と三倭国の興亡	やすい ゆたか(哲学者)
5月18日	一元論か多元論か ②卑弥呼の時代と神功皇后の時代	
6月8日	光源氏の挫折～朧月夜との出会いから須磨下りへ～	坂井 順子(元府立高校教諭)
6月22日	現代アメリカの人種差別主義ー白人の焦りと抵抗ー	竹田 有(奈良教育大学名誉教授)
7月13日	「室町の信仰心2」ー狂言「仏師」ー	山田 茂(元関西大学第一高等学校教諭)
7月27日	中世の「罪と罰」	赤阪 俊一(関西学院大学非常勤講師)
8月10日	人は成熟するにつれて若くなるーヘルマン・ヘッセの老年論ー	和田 渡(阪南大学名誉教授)
8月24日	「いきいきと凜としたシニアを目指して」 ーフレイル予防、栄養と口腔ケアー	中塚 由子(栄養士食育イベント企画代表)
9月14日	首のない皇族ー高市皇子と高松塚古墳ー	室伏 志畔(幻想史学の会主宰)
9月28日	在野の民俗学者赤松啓介「非常民」の民俗文化	平等 文博(元大阪経済大学教授)



泉大津市吹奏楽団 団員大募集!

高校生から社会人まで多くの仲間と吹奏楽を通じ交流の場を広げませんか? 楽器経験者であれば参加できます。見学は随時受付中です。パートによっては楽器の貸し出しもあります。

練習日時 毎週火・土曜日 午後7時～9時

練習場所 勤労青少年ホーム

回費

・社会人: 月2000円

・高校・大学生: 月1000円

問合せ 生涯学習課(市役所3階、泉大津市吹奏楽団

✉1966.icb.1966@gmail.com

泉大津市
吹奏楽団



税務署からのお知らせ

申告・納付期限のお知らせ

・申告所得税および復興特別所得税・贈与税: 3月15日(金)
・消費税および地方消費税(個人事業者): 4月1日(月)

振替納税

納税には、便利で安全な振替納税をご利用ください。ご利用には、事前に「預貯金口座振替依頼書兼納付書送付依頼書」の提出(オンライン(e-Tax)可)が必要です。

振替日

・申告所得税および復興特別所得税: 4月23日(火)
・消費税および地方消費税(個人事業者): 4月30日(火)

詳しくは
こちらから



キャッシュレス納付

クレジットカードやスマホ決済アプリによる納付を利用すれば、事前の手続きなしで、時間を気にせず納付ができます。詳しくは、国税庁ホームページ「キャッシュレスで国税の納付ができます!」をご覧ください。

国税庁
ホームページ



還付金の受け取り

還付金の受け取りは、申告者本人名義の口座に限り、振り込みが可能です。口座名義に店名(屋号)などを含む場合や旧姓のままの場合は、利用できません。

問合せ 泉大津税務署
☎0725・33・5601

シルバー人材センター 入会説明会

無料

現在約900人

の仲間が健康・生きがいの充実を求めて地域で頑張っています。



3月25日(月)までに入会された人は、令和5年度年会費は実質無料です。

日時

3月14日(木)午前10時～、21日(木)午後1時30分

場所 総合福祉センター

対象 市内在住60歳以上

定員 事前予約20人

持物 筆記用具、マスク

申込・問合せ

シルバー人材センター

☎0725・23・1007

献血にご協力を

献血は命を救える身近なボランティアです。

日時・場所

① 3月10日(日)午前10時～午後4時: 東雲公園

② 3月10日(日)午前10時～午後4時: 市役所

いきいき大学(全10回)

日程	講義内容
4月18日	【開講式】役に立つ心理学! 問題解決のための行動分析学
4月25日	正しい電気の使い方(配線使用上の注意など)
5月2日	江戸時代文化の魅力
5月9日	時短で簡単にできるお掃除講座
5月16日	金融犯罪の手口と対策
5月23日	在宅医療について
5月30日	お薬と健康食品
6月6日	骨・カルシウムセミナー
6月13日	高血圧の食事療法について～塩分の減らし方～
6月20日	【閉講式】楽しく認知症予防(効果的な体操)



後4時: 池上曾根史跡公園

体験の広場

③ 3月26日(火)午前10時～午後4時30分: 市役所

②、③は正午から午後1時まで休憩

問合せ

献血推進協議会

☎0725・23・1393

いきいき大学 受講生募集(全10回)

知識を深め、より充実した生活を過ごそう!

日程 表参照

時間 木曜日 午後1時30分～3時(初回と最終回は1時～3時)

場所 総合福祉センター

対象 60歳以上の市民

定員 70人(定員を超えた場合は抽選)

参加費・受講料

1000円(全10回分)

持物 筆記用具

申込・問合せ 3月12日(火)・13日(水)の午前9時～午後5時に直接総合福祉センター





☎ 0725・23・1390

幼児子ども英会話教室 と英語・ハングル講座

ネイティブの先生と楽しく
学びながら、基礎をしっかりと身
につけませんか。

子ども英会話教室

日時 月曜日 午後6時～、6
時10分～

場所 南浜寺

対象 未就学児～中学生

定員 5人

ハングル講座

日時 金曜日 午後7時30分～

定員 7人

場所 春日町自治会館

共通事項

受講料

1回1200円～1500円

(見学は1回無料)

申込・問合せ NPO法人岸和田国
際交流協会

☎ 072・445・0533

介護者家族の会 会員募集

「介護について一人で悩ん
でいる」「介護に追われ疲れて
いる」「介護に関する情報がな
くて困っている」といった悩

みを持つ当事者や介護の先輩
同士が情報を共有し、励まし、
助け合い、解決していくため
の会です。

問合せ 介護者家族の会

☎ 0725・23・1393

岸和田健老大学 47期生募集

授業日 毎週火曜日 午前10時
30分～午後4時

場所 岸和田健老大学(岸和田
市野田町1-12-7)ほか

対象 55歳以上

定員 50人

学費 月4000円

その他 入学金:5000円、

クラブ費

申込・問合せ 認定NPO法人岸和
田健老大学

☎ 072・431・1575



権利擁護セミナー

法律の専門家に聞く、高齢者
虐待を防ぐには

日時 3月27日(水)午後6時
～7時30分

場所 総合福祉センター

対象 市内在住、在勤の人

定員 先着60人

申込 3月7日(木)から受講
者名と連絡先を社会福祉協議
会へ電話またはファクス、
メール

問合せ 社会福祉協議会権利擁
護セミナー担当

☎ 0725・23・1393

fax 0725・23・1394

✉ kenriyogo@syakyou.
or.jp

or.jp

総合福祉センター 各種講座受講生募集

開催期間 4～6月 ※表参照

場所 総合福祉センター

対象 市内在住の
60歳以上の市民

※定員を超えた

場合は抽選。ただし、次の条件
の人を優先。

①過去3年間連続して、同じ
講座の抽選で落選した

②昨年度、受講していない

③昨年度、受講した

備考 講座にかかる道具・調理
器具・消耗品は各自でご用意
ください。

申込・問合せ 3月12日(火)・13日
(水)の午前9時～午後5時に

直接総合福祉センター

☎ 0725・23・1390



総合福祉センター各種講座

講座名	日時・予定回数	定員	受講料	材料費・テキスト代
書道講座	第1・3月曜日(全5回) 午後1時～2時30分	20人	1,000円	無料
詩吟講座～漢詩鑑賞と吟詠～	第2・4火曜日(全6回) 午前10時～11時30分	20人	500円	300円(教材費)
健康づくり 筋力トレーニング講座	第2・4火曜日(全6回) 午前10時30分～正午	20人	1,000円	無料
楽しいうた講座	第1・3火曜日(全6回) 午前10時30分～正午	40人	1,000円	605円(テキスト代)
絵手紙講座	第1・3火曜日(全6回) 午後1時30分～3時	20人	1,000円	無料
お菓子づくり講座	第2火曜日(全3回) 午後1時30分～3時30分	16人	500円	3,000円(材料費)
リフレッシュ体操講座	第2・4水曜日(全6回) 午前10時30分～11時45分	20人	1,000円	無料
歌って笑って健康に	第1・3木曜日(全6回) 午前10時～11時30分	15人	1,000円	無料
リズム体操	第1・3木曜日(全6回) 午後2時～3時30分	30人	1,000円	無料
男性のための料理講座	第4金曜日(全3回) 午前10時～午後0時30分	16人	500円	3,000円(材料費)



救急救命講座

無料

命を守るために学ぼう

心肺蘇生やAEDの使い方、けがの手当てなど、応急手当を習得できます。参加者には、消防署から「普通救命講習修了証」が発行されます。



日時 3月25日(月)午後1時30分～4時30分

場所 消防本部

対象 市内在住・在勤・在学の人

定員 先着30人

持物 筆記用具

申込・問合 3月4日(月)から
社協ボランティアセンターへ
電話



点訳・朗読奉仕員中級養成講座 受講者募集

声の図書、点字本製作、対面

朗読などの基礎的な知識・技能のスキルアップを図ります。

日時 6月6日～11月28日 木曜日(全24回)

場所 府立福祉情報コミュニケーションセンター

対象 全てに当てはまる人

①大阪府在住または在勤で、市町村などの初級養成講座の修了者または同等の技術力を習得していると認められる人

②講座終了後、視覚に障がいのある人のために府内で奉仕員として活動する人

受講判定試験 5月9日(木)

定員 各25人

教材費 実費

申込・問合 4月25日(木)(必着)までに(一財)大阪府視覚障害者福祉協会あてに郵送、ファクスまたは府ホームページ

募集案内・受講申込書

障がい福祉課または府ホームページで配布

Tel 06・6748・0611

(平日午前9時～午後5時)

Fax 06・6748・0631

関空

ニュース

FLY from KANSAI

～旅の魅力やお得な情報をお届け!～

ウェブサイト「FLY from KANSAI」では、旅に行きたくなる旬のおすすめスポットや現地の最新レポート、キャンペーン情報などをお届けしています。

また次回の旅の計画に役立つ、関西3空港(関西国際空港・大阪国際空港・神戸空港)の国内路線の運航状況の随時更新や、無料のメールマガジンも配信中ですので、ぜひご登録ください。

ウェブサイトをチェックして、KANSAIから広がる空の旅へお出かけください!

ウェブサイトはこちら



空港の進化をお楽しみに!

現在リノベーション工事中の関西国際空港第1ターミナルビル2階の一般エリアに「ル・パン神戸北野」、「COLOSSEO」、「大阪天満 すし処西屋」、「元気商店」、「とんかつ和幸 恵亭」の5店舗が新たにオープンしました!飛行機に搭乗しない人も利用できます。お見送り、お出迎えの際にもぜひお立ち寄りください。

今後も2025年春のグランドオープンに向けて関連事業者と連携し、国内外のお客さまを迎える関西のゲートウェイとしてプロジェクトを進めていきます。新しく生まれ変わっていく関西国際空港に乞うご期待! 関西国際空港ホームページでも紹介しています。

ホームページはこちら



© Kansai Airports SORAYAN

お知らせ

募集

学習・講座

その他

イベント



CO-ONのお知らせ

■入学前の前撮りしませんか？

フォトブースにて入学、卒業記念にプロのカメラマンが撮影します。

日時 3月31日(日)午前11時～午後0時30分

費用

1カット1100円(税込)

3月23日(土)～31日(日)まで無料のフォトブース設置

■パーソナルカラー診断&フォト撮影

カラー診断であなたにぴったりの色を教えます(写真付きのパーソナルカラー診断カード付き※後日お渡し)。

※当日は、軽いメイクまたはノーメイクでお越しください。

日時 3月31日(日)午後2時から30分ごとで最終会は4時

費用 5500円(税込)

定員 申込先着5人

申込・問合せ

図書館シヨップCO-ON(市立図書館シヨップ内)へ直接または電話

TEL 0725・58・6855

ボランティアサロンハートちゃん

ボランティアに参加しませんか？

「ボランティアってどんなことをするんだろう？」などボランティアに興味のある人、楽しくお茶を飲みながらお話をしませんか？

希望者には飲み物とお菓子を1000円で提供します。

日時 3月26日(火)午後1時30分～4時

場所 総合福祉センター

申込・問合せ

社協ボランティアセンター

TEL 0725・23・1393



弥生文化博物館のお知らせ

TEL 0725・46・2162

※特記のあるもの以外は無料

■やよいミュージアムコンサート

国際ソロプチミストからのお知らせ

第31回チャリティーバザー

日時 3月24日(日)午前10時～午後3時

場所 テクスピア大阪

入場料 1000円(コーヒー・お菓子付き)

問合せ 国際ソロプチミスト大阪ーいずみ事務局

TEL 0725・33・7730

令和6年度テクノ講座受講生募集

労務管理業務の基礎

現在働いている人と事業主向け講座です。詳細は、ホームページをご覧ください。

日時 6月15日(土)・22日(土)いずれも午前9時45分～午後

4時30分
定員 先着10人
申込期間 3月1日(金)～5月10日(金)

受講料 7900円

テキスト代 2500円程度

問合せ 府立南大阪高等職業技術専門校

TEL 0725・53・3005

ホームページはこちらから

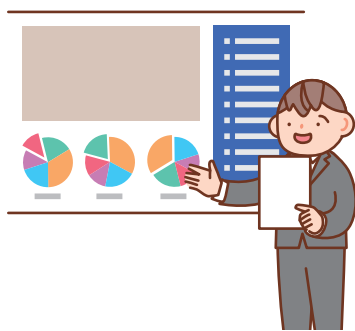

【お詫びと訂正】

いずみおおつ議会だより令和6年2月号(8ページ)で、池辺貢三議員の所属会派名に誤りがありました。正しくは、次のとおりです。

正 泉大津創志会

誤 立志会

お詫びして訂正いたします。

問合せ 議会事務局

広報いずみおおつの有料広告掲載を利用してみませんか

「会社のPRをしたい!」「お店に来てほしい!」そんなときは「広報いずみおおつ」の有料広告が便利です!

メリット

- 自治会に加入している世帯に配布!
- 駅・公共施設・スーパーマーケットなど、人目につきやすい場所に設置!

サイズ

1回あたりの掲載料(税込)

縦49mm×横176mm

66,000円

縦49mm×横88mm

33,000円

※継続割引もあります。

発行部数は、31,000部(毎月1日発行)

問合せ 秘書広報課



桜WEEKS2024

無料

学内に咲き誇る桜を一般の人も観賞できるよう、四天王寺大学がキャンパスを開放します。3月30日(土)・31日(日)は子ども企画やキッチンカー出店を予定。詳細は、大学ホームページをご確認ください。

期間 3月23日(土)～4月7日(日)

※4月1日(月)は入学式のため入構はご遠慮ください。

場所 四天王寺大学キャンパス
(羽曳野市学園前3-2-1)

問合せ 地域連携推進センター
Tel 072・956・3345

最先端デジタル体験会 無料

子どもから高齢者まで、一緒に楽しみながらVRやAI技術が体験できるイベントを開催します。

日時 3月24日(日)

午前10時～午後4時

場所 テクスピア大阪

対象 小学生以上

定員 VR学習体験会…先着70人
生成AI体験会…各回10組

Romiプログラム体験会…
各回5組

申込 二次元コードから

問合せ 株式会社GMTS



申し込み・問い合わせは
こちらから



記念となる第10回

助松公園さくらまつり 無料

助松公園が「地元の皆さんに親しまれ、愛される桜の名所」となるように昨年「助松公園さくら保存会」が立ち上がり、今年も「さくらまつり」を開催します！お店は約30ブースあり、お子さんが楽しめるお店やスペースもあります。



日時 3月30日(土)

午前11時～午後4時
※雨天順延31日(日)

場所 助松公園

問合せ 助松公園さくらまつり
実行委員会

✉ iwata@risshi50.jp



むびおアートフェス 無料

子どもたちとむびおが作った映画を上映します。

キッチンカーやフード出店、ダンスステージあり。

日時 3月31日(日)

正午～午後5時

場所 ・東雲公園(ステージ・出店)
・南大阪聖書教会(映画上映)

定員 100人(映画上映)

問合せ 泉大津野外映画祭実行委員会
Tel 070・8341・0629(中井)

健康フェスinシーパスパーク

人生100年時代！健康寿命を100歳に

無料

シーパスパークで、楽しく学び、体験しながら健康を目指すイベントを開催します。家族や友人とお誘い合せて、参加ください。

日時 3月31日(日) 正午～午後4時

場所 シーパスパーク

問合せ ヘルスペース泉大津

Tel 0725・21・5041

申込方法など
詳しくはこちらから



プログラム

- ・パネルディスカッション(要申込)
「未病予防対策の観点から健康寿命延伸とウェルビーイングな社会の創出を目指す為に」
南出市長とスタンフォード大学客員准教授との対談
- ・運動みんなでエクササイズ！
健康運動のスペシャリストと一緒にシーパスパーク芝生広場でエクササイズ

・味噌玉づくり(要予約)

楽しく気軽に作れて食べられる「味噌玉(まるまる味噌)」を作ろう！

※材料費実費

・その他

健康セミナー、歩く瞑想体験、AI姿勢診断、健康クイズ、体操など



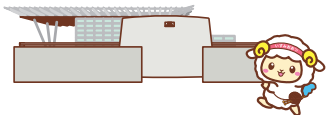

池上曾根弥生学習館に
来たよ！



楽しい&役立つイベントがいっぱい！

子ども服& おもちゃの交換会

無料

誰かのいらないものが、
誰かの必要なものになる

着られなくなった子ども服や、遊ばなくなったおもちゃを必要としている人に譲り、自分も気に入ったものを持ち帰ることができます。おもちゃの修理コーナーやエコドライブシミュレーター、省エネ実験コーナーなどもあります。

日時 3月9日(土)
午前11時～午後3時

場所 シーパスパーク

持物 自分では使わなくなったけれど次の誰かに使ってほしいもの、まだ使えるもので、もらうとうれしいもの

問合せ 環境課

詳しくは
こちらから



第43回ホームのつどい

無料

ホームで練習に励んでいるコーラス・吹奏楽団・ダンスなどクラブメンバーが市民とのふれあいの場を作ることを目的に日頃の成果を発表します。また、絵画の展示、お茶席も用意しています。

日時 3月17日(日)
午前10時～午後2時30分

場所・問合せ 勤労青少年ホーム

TEL 0725・32・6432

第7回おづぷらざフェスタ

無料

体験ブースやステージ、地元のおいしいものなど、子どもから大人まで楽しめる市民活動PRイベント。

日時 3月17日(日)
午前11時～午後4時

場所 シーパスパーク

問合せ おづぷらざ

TEL 0725・24・9016

詳しくは
こちらから



地域福祉推進フォーラム

無料

地域の力を活かした
地区福祉活動計画の推進

- ▶第1部…講演
- ▶第2部…アトラクション
(ダンス発表)

日時 3月17日(日)
午後1時30分～3時30分

場所 テクスピア大阪

対象 市内在住、在勤

定員 先着300人

申込・問合せ 3月15日(金)までに社会福祉協議会窓口または電話

TEL 0725・23・1393

日本語学校卒業式&感謝祭

無料

2年間お世話になりました

留学生85人が2年間、日本語を勉強しました。そして3月に卒業します。

2年前はスーパーで買い物もできませんでしたが、市のイベントに参加し、市民のみなさんから日本語や

日本文化を
学び、日本
語が上達し
ました！

お世話にな
ったみな
さんへ感謝
の気持ちを
込めて、手
紙や母国の
ダンス、歌などをお届けします！

日時 3月19日(火)
卒業式:午前9時15分～
感謝祭:10時30分～

場所 テクスピア大阪

問合せ ファーストスタディ
日本語学校大阪泉大津校

✉firststudy-osaka.izumi
@igj.co.jp

TEL 0725・30・3355



詳しくは
こちらから



市民茶会

無料

日本の伝統文化の茶道に親しむお茶会です。お抹茶とお菓子は無くなり次第終了です。どなたでもご参加いただけます。

日時 3月20日(祝)
正午～午後3時 ※雨天中止

場所 大津神社

問合せ 泉大津市茶華道連合会

TEL 090・8755・5864(朝日)

Information

▶ 住宅用火災警報器の相談は
泉大津市消防署へ！

泉大津市消防署予防係

☎ 0725・33・4482



▶ 広報紙が届かない世帯の人は、
秘書広報課へご連絡いただく
か、右の申し込み
フォームからお申
し込みください。

☎ 秘書広報課



4月の資源ごみ収集日

「混ぜればごみ、分ければ資源」

可燃ごみ 収集曜日	カン・ビン・ せとものなど	古紙類	ペットボトル・ 容器包装プラスチック
月・木コース	3日(水)、17日(水)	10日(水)、24日(水)	毎週金曜日
火・金コース	3日(水)、17日(水)	10日(水)、24日(水)	毎週木曜日
水・土コース	2日(火)、16日(火)、30日(火)	9日(火)、23日(火)	毎週月曜日

粗大ごみの収集(有料制)をご希望の人は、**粗大ごみ電話申込センター**へ
電話もしくはインターネットでお申し込みください。

☎ 0800・123・5300(通話料無料)・☎ 0725・23・8522(携帯)

Fax 0800・500・5300(主に聴覚障がい者などが対象)



ごみ減量に向けたスローガン「プロジェクト!! G-50 ジーゴジュウ」

R6年1月分

可燃ごみ量 860t
1人あたりの一日の可燃ごみ量
379.7g(目標354.2g)
目標まで、あと25.5gです。

食べ残しをなくしましょう。
お茶碗一杯分のごはんを捨て
ると約114gのごみを捨てるこ
とになります。



市で行っている市民相談一覧(無料)

※市外局番 0725

休館日や相談員の都合などにより、休みの場合がありますので、
事前にお問い合わせください。

専門相談【要予約】 予約専用電話 ☎ 0725・23・4400

場所 市役所1階市民相談室 予約方法 各種相談日の週初めの月曜日(祝日の場合は火曜日)に午前9時～電話受付

法律相談※	第2・4火曜日(3/12・26)・毎週木曜日 午後1時～5時	不動産相談	第2・4金曜日(3/8・22) 午後1時～3時
行政相談	第2月曜日(3/11) 午後1時～3時	土地家屋調査士相談	第3金曜日(3/15) 午後1時～3時
行政書士相談	偶数月第1水曜日(4/3) 午後1時～3時	人権擁護委員による 人権相談	第2・4水曜日(3/13・27) 午後1時～3時
司法書士相談	第1金曜日(3/1) 午後1時～3時	特設労働相談	第3火曜日(3/19) 午後1時～3時
税務相談	第3月曜日(3/18) 午後1時～4時		

※法律相談については、1人1つの案件につき、1回限りの利用です。

市民生活応援窓口	☎ 33・9254	月～金曜日 午前8時45分～午後5時15分	市役所1階市民生活応援窓口
消費生活相談	☎ 33・1131	月～金曜日 午後1時～4時	市役所1階消費生活センター
高齢者総合相談	☎ 21・0294	月～金曜日 午前9時～午後5時15分	高齢者保健・ 福祉支援センター(ベルセンター)
心配ごと相談	☎ 21・9871	火曜日 午後1時30分～3時30分	総合福祉センター
教育相談	☎ 31・4460	月～金曜日 午前9時～午後5時	教育支援センター 心の相談ホットライン(☎ 26・0005)
医療相談	☎ 32・5622	月～金曜日 午前9時～午後4時	市立病院
防火相談	☎ 33・4482	毎日 午前9時～午後5時	消防本部予防課(直通)
福祉なんでも相談【要予約】	☎ 21・0294	第2金曜日(3/8) 午後3時～5時 第4金曜日(3/22) 午後1時～3時	地域包括支援センター
一般相談、交通事故相談、 犯罪被害者相談		月～金曜日 午前10時～午後4時30分	市役所1階市民相談室
人権相談、女性相談、労働相談 就労相談【要予約】	☎ 33・1131	月～金曜日 午前9時～午後5時	市役所4階人権くらしの相談課
カウンセラーによる 女性相談【要予約】		第1火曜日(3/5) 午後1時～4時 ※3月の第3水曜日は祝日のため相談なし	市役所1階市民相談室
子育て相談 (児童家庭相談、ひとり親家庭相談)	☎ 33・1131	月～金曜日 午前8時45分～午後5時15分	市役所1階子育て応援課

今月の納税・納付

● 国民健康保険料(普通徴収) …………… 第10期分

● 後期高齢者医療保険料(普通徴収) …… 3月分

● 介護保険料(普通徴収) …………… 3月分

今月の
ワンポイント
手話



今回の手話は「あいさつ④」

昨年4月に手話言語条例が制定されました。手話を身近に感じてもらうため、皆さんに毎月、簡単な手話を紹介していきます。【問合】障がい福祉課



よろしくお願いします

鼻先にあてた右手拳を開いて前に出し、軽く頭を下げる

お疲れさま

軽く頭を下げ、右手拳で左腕を2回たたく

★『ご苦労さま』も同じ

元気でーす！
おおっつこ



子どもの笑顔を
「広報いずみおおつ」に
載せてみませんか？



しのはら あかり
篠原 明梨ちゃん

令和4年10月生

明るく元気に育ってね！
お姉ちゃんたちに負けるな！



おおほ りさ
大保 凜咲ちゃん

令和5年2月生

毎日可愛い笑顔を見せてくれて
ありがとう！お兄ちゃんと仲良く
凜咲のペースで大きくなってね！



いのうえ なか
井上 仁翔ちゃん

令和4年10月生

人生初めての夏は楽しかったね♡
今年の夏は
サーフィンしようね ☆



あさだ ひなた
浅田 陽向ちゃん

令和4年10月

いつもニコニコ笑顔に
癒されてます！
これからもよろしくね！



もろはし りん
諸橋 凜ちゃん(右)

平成29年7月生

もろはし かおる
諸橋 薫ちゃん(左)

令和2年7月生

すくすく元気に、
2人仲良く育ってね！

（子どもの笑顔を
募集中！）

【対象】市内在住の小学校入学前の子ども

【応募方法】子どもの写真と住所・名前（ふりがな）・
生年月日・連絡先・保護者のひとこと（60字以内）
を記入し、下記のいずれかで応募

スマホ：二次元コードから

メール：kouhou@city.izumiotsu.osaka.jp

郵送：〒595-8686 秘書広報課「おおっつこ」係

【問合】秘書広報課

