



情報かわら版

11月



関係機関連絡先(市外局番0725)

市役所	TEL 33・1131
消防本部	TEL 21・0119
市立病院	TEL 32・5622
市民活動支援センター (おづばらざ)	TEL 24・9016
にんじんサロン	TEL 21・6555
総合福祉センター	TEL 23・1390
高齢者保健・福祉支援センター (ベルセンター)	TEL 21・0294
教育支援センター	TEL 31・4460
図書館(シープラ)	TEL 58・6856
織編館	TEL 31・4455
池上曾根弥生学習館	TEL 20・1841
勤労青少年ホーム	TEL 32・6432
南公民館	TEL 33・1764, FAX 33・1300
北公民館	TEL 23・0505, FAX 23・0566
総合体育館	TEL 33・1200
保健センター	TEL 33・8181
地域子育て支援センター	TEL 23・0012

With SDGs!

持続可能なまちづくりに向けて、
泉大津市ではSDGsに取り組んで
います。皆さんも、身近なことから
始めてみませんか？

※情報がかわら版内の With SDGs!
も見逃さないで。

今月のアクション

フェアトレード商品を購入する



市役所からのお知らせ



マイナンバーカードに 関するお知らせ

マイナンバーカードの交付
通知はがきが届いた人で、開
庁時に受け取りに来ることが
できない人は日曜交付窓口を
ご利用ください。

日時 11月26日(日)午前9時
～正午

場所 市民課

持物 交付通知書(はがき)、通
知カード、本人確認書類、住民
基本台帳カード(お持ちの人
のみ)

※本人の来庁が原則です。

※証明書発行などの通常業務
は実施しません。

※受け取りまで時間を要する
場合があります。

※混雑状況により、受付終了

国民年金のお知らせ

■社会保険料控除証明書を送 付します

国民年金保険料はその年の
課税所得から控除され、税額
が軽減されます。

対象は、令和5年1月～12
月に納めた国民年金保険料の
全額で、過去の年度分や追納
された保険料も含まれます。

なお、配偶者や家族の国民
年金保険料を納付した場合も
控除が受けられます。

1月～9月に納付した人は
11月上旬に、10月～12月に今
年をはじめて納付した人は翌
年2月上旬に、日本年金機構
から「社会保険料(国民年金保
険料)控除証明書」を送付しま

す。年末調整や確定申告には
必ず証明書または領収書を添
付してください。

■11月30日(いみらい)は 「年金の日」です

この機会に、自分の年金記
録や年金見込額を確認し、将
来の生活設計について考えて
みませんか。

「ねんきんネット」を利用
すると、パソコンやスマート
フォンからいつでも自分の年
金記録を確認できるほか、さ
まざまな条件を設定したうえ
で、年金見込額の試算をする
こともできます。

詳しくはホームページをご
確認ください。

問合せ 堺西年金事務所

日本年金機構
ねんきんネット



市有地の売却

建物等解体条件付き一般競
争入札により次の土地を売却
します。

詳しくは市ホームページを
ご確認ください。

場所

千原町二丁目242番1外

土地面積 合計1181.89㎡

問合せ 資産活用課



個人事業税のお知らせ

個人事業税(第2期分)の納期
限は、11月30日(木)です

納付書を破損紛失された

総合福祉センターの 一部閉館について

総合福祉センターは、令和
6年7月頃から12月頃まで大
規模改修を行う予定です。改
修期間中は一部閉館となり、
会議室やお風呂なども利用で
きません。

詳細が決まり次第、ホーム
ページなどでお知らせしま
す。

問合せ 福祉政策課、社会福祉協
議会

ホームページは
こちらから





情報かわら版

都市計画審議会の開催

都市計画の変更について審議会を開催します。審議会は、傍聴できます。

▼南部大阪都市計画地区計画の決定について

(シーパスパークエリア地区)(市決定)

▼南部大阪都市計画生産緑地地区の変更に(市決定)

▼特定生産緑地地区の指定について

▼その他

日時 11月7日(火)午前10時～

場所 市役所5階 委員会室 第一会議室

定員 10人(希望者多数の場合)

は抽選)

問合 都市づくり政策課

計量器(はかり)の定期検査

対象事業者には、定期検査前に、府からはがき(定期検査通知書)が送付されます。万が一、通知が届かなかった場合や、不明な点があれば、大阪府計量協会(検査部)へ問い合わせてください。

なお、はがきで通知した指

定日に都合が悪い場合は、次の期間内に検査を受けてください。

検査年月日	検査時間	検査会場
11月24日(金)	午前10時30分～ 午後3時30分	北公民館
11月27日(月)		泉大津市職員会館
11月28日(火)		
11月29日(水)		
11月30日(木)		南公民館

問合 (一社)大阪府計量協会
Tel 072-874-9955

柔道整復、はり、きゅう、あん摩・マッサージのかり方

整骨院や接骨院で健康保険を適用できるケースは限られています。



①柔道整復師の施術を受けるとき

【健康保険が使える場合】

骨折、脱臼、打撲および捻挫など

※骨折、脱臼は、応急手当をする場合を除き、あらかじめ医師

の同意を得る必要があります。

【施術を受けるときの注意】

・単なる肩こり、筋肉疲労などの施術は、全額自己負担

②医師が必要と認めた、はり、きゅう、あん摩・マッサージの施術を受けるとき

【健康保険が使える場合】

▼はり、きゅう

神経痛、リウマチ、頸腕(けいわん)症候群、五十肩、腰痛

症、頸椎(けいつい)捻挫後遺症、その他慢性的な疼痛(とうつ)を主症とする疾患

▼あん摩・マッサージ

筋麻痺・関節拘縮などで、医療上マッサージを必要とする症

例

【施術を受けるときの注意】

・保険適用には、あらかじめ医師の発行した同意書または診断書が必要

・単に疲労回復などを目的としたものや、疾病予防のマッサージなどは、全額自己負担

・保険医療機関(病院、診療所など)で同じ対象疾患の治療を受けている間は、はり、きゅう施術を受けても保険

の対象にはなりません

問合 保険年金課、大阪府後期高齢者医療広域連合給付課

Tel 06-4790-2031

全国一斉情報伝達訓練を実施します

災害時に全国瞬時警報システム(J-ALERT)で緊急情報を皆さんへ確実に伝えられるように、市内に設置した防災行政無線を用いた情報伝達訓練を行います。

※防災アプリで、後から放送

太陽光発電のトラブルにご注意を

太陽光発電システムは、設置の仕方によって、さまざまなトラブルが予想されます。

問合 環境課

■トラブル事例

・反射光問題

太陽の光をパネルが反射し、周辺の建物に光が差し込む問題です。太陽光とパネルの角度によって、光が反射する方向が決まるので、北向きや、傾斜が急な屋根などへの設置には注意が必要です。

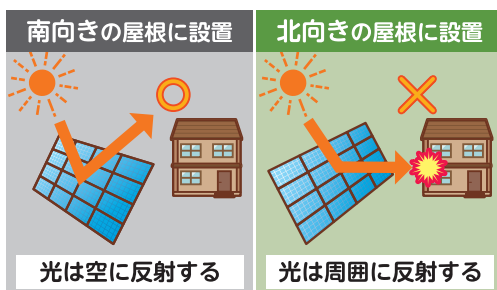

・騒音問題

太陽光発電システムの「パワーコンディショナー」はエアコンの室外機程度の音が発生します。

事前に周辺への説明や建物の開口部(窓、出入り口など)付近には設置しないなどの対策をしましょう。



内容の確認が可能です。

日時 11月15日(水)午前11時

問合 危機管理課

防災アプリダウンロードはこちらから

iPhone▶



iPhone以外▶





お知らせ

令和6年二十歳のつどいについて

日程 令和6年1月8日(成人の日)

「1部」午前10時～11時(東陽中学校区)

「2部」午後0時30分～1時30分(誠風・小津中学校区)

※出身校区の記載がない人は、都合の良い部で参加してください。

場所 テクスピア大阪

対象 平成15年4月2日～平成16年4月1日生まれの人

申込

▼令和5年12月1日時点で、市内在住の人:12月中旬に届く案内はがきを当日持参(事前申込不要)

▼令和5年12月1日時点で、市外在住の人:ウェブによる事前申し込み

問合せ スポーツ青少年課

ホームページはこちら



新成人代表挨拶の発表者を募集します

二十歳になった決意や、お世話になった人への感謝の気持ち

募集

ちを発表しませんか。

※二十歳のつどいでのステージ発表(5分程度)。

応募資格

令和6年二十歳のつどいの対象者で、次のどちらかを満たす人

・市内在住で、令和6年泉大津市二十歳のつどいに参加予定の人

・現在市外に在住しているが、市内の小中学校に以前進学していたなどの理由で、令和6年泉大津市二十歳のつどいに参加を希望する人

募集人数 1部、2部で各1人。

選考結果は、12月下旬までに本人に通知します。

発表の題材・テーマ

二十歳の誓い」や「お世話になった人への感謝の気持ち」など。800字程度

応募方法・問合せ

申込用紙(市ホームページからダウンロード。またはスポーツ青少年課窓口で配布)と発表原稿を11月30日(木)必着で郵送、メール、または直接スポーツ青少年課窓口へ持参

ホームページはこちら



学習・講座

募集



パパーリボン運動
ひとことメッセージ募集

11月12日～25日は「女性に対する暴力をなくす運動」期間です



女性に対する暴力をなくす運動のシンボルマークであり、「あなたはひとりではないよ」という意味が込められたパパーリボンに、暴力のない社会へ向けたメッセージや、被害者に寄り添うメッセージを募集します。



メッセージは、にんじんサロンでツリーに飾ったり、主催の男女共同参画関連事業で展示します。また、昨年度のメッセージを11月20日(月)～28日(火)に市役所1階ロビー

その他

イベント

しごと 働くひと

応援

コーナー

With SDGs!

労働基準監督署からのお知らせ
過労死等防止啓発月間

毎年11月は、過労死などを防止することの重要性について自覚し、関心と理解を深めるため「過労死等防止啓発月間」です。

過労死等防止対策推進
シンポジウム

日時 11月6日(月)午後2時～4時30分

場所 グランフロント大阪

申込・問合せ 泉大津労働基準監督署

※事前申し込みが必要です。

TEL 0725・27・1211



自衛官などの募集

高等工科学校生徒

修学年限3年で高卒資格を取得できます。特別職国家公務員の身分と待遇です。

資格 日本国籍を有する中卒(見込)で17歳未満の男子

受付期間

推薦:12月1日(金)まで

一般:令和6年1月5日

応募はこちら





(金)まで

試験日

▼推薦…令和6年1月6日
(土)～8日(祝)のうち指定する1日

▼一般…令和6年1月13日
(土)または14日(日)のうち指定する1日

自衛官候補生(任期制)

所要の教育を経て、3か月後に2等陸・海・空士に任用資格 日本国籍を有する18歳以上33歳未満の人
受付期間 通年

問合 自衛隊大阪地方協力本部
岸和田地域事務所

TEL 072・426・0902
FAX 072・426・0902

第18回家事エンジニア養成研修会(全3回)

無料

受講生募集

高齢者などが自力で行うことが難しい掃除・洗濯・買い物・調理などの家事を援助することが出来る資格(訪問型サービスA従事者)が取得できます。

日時 令和6年1月16日(火)・23日(火)・30日(火)
午前10時～午後3時

場所 ベルセンター

対象 介護事業所(訪問型サービスA)で家事エンジニアとして働きたい15歳以上の人

定員 先着20人(最低履行人数5人)

持物 筆記用具

申込・問合 11月13日(月)から直接または電話で地域包括支援センター

TEL 0725・21・0294



就職情報フォーラム同時開催

家事エンジニアを雇用している事業所などの担当者と話ができます。

※事前申し込み不要。

日時 令和6年1月30日(火)午後3時～3時30分(養成研修会終了後)

対象

家事エンジニア養成研修修了者(過去の受講修了者を含む)・介護福祉士・実務者研修修了者・介護職員初任者研修修了者・看護師・准看護師

問合 高齢介護課

府公立学校講師希望者登録説明会

公立学校で働くことに興味がある人、または、中学校免許状を持っていて小学校での勤務を希望する人向けの説明会です。

日時

11月14日(火)午前10時～11時

場所 泉北府民センター(JR阪和線「鳳駅」)

対象

小・中学校教員免許保有者

定員 60人

持物 当日、登録者は6か月以内に撮影した証明写真1枚(4cm×3cm)を持参

申込

二次元コードから申し込み

問合 府教育庁教職員人事課

TEL 06・6944・6894

詳しくはこちらから



学習・講座



はっぴーウーマン応援カレッジ

無料

①基礎から学ぶストリートダ

ンス

日時 11月28日(火)午後1時30分～3時

一時保育締切 11月17日(金)

②手話で表現力を身に付けよう!

日時 12月14日(木)午後1時30分～3時

一時保育締切 11月30日(木)

〔共通事項〕

場所 にんじんサロン

一時保育 各日先着3人(6か月～未就学児)

※すべて連続講座の途中回です。すでに満席の場合があります。

申込・問合 にんじんサロン

TEL 0725・21・6555

詳しくはこちらから



ファミサポ出張講習会～子育て支援します

無料

ファミリー・サポート・センター依頼会員に登録するための講習会です。

日時・場所

11月21日(火)…北公民館
11月28日(火)…南公民館

いずれも午前10時～正午

対象 市内在住で、生後3か月から小学校6年生までの子どもがいる人

定員 各5人

持物 3cm×2.5cmの顔写真2枚、印鑑

申込・問合 直接または電話でいずみおおつファミリー・サポート・センター

TEL 0725・22・4152

救急救命講座

無料

命を守るために学ぼう

心肺蘇生やAEDの使い方、けがの手当てなど、応急手当を習得できる講習。参加者には、消防署から「普通救命講習修了証」が発行されます。



日時 11月27日(月)午後1時30分～4時30分

場所

消防本部(池浦町1-9-9)

対象 市内在住・在勤・在学の人

定員 先着30人

持物 筆記用具

申込・問合 11月6日(月)から電話で社協ボランティアセンター

TEL 0725・23・1393

お知らせ

募集

学習・講座

その他

イベント



南公民館のお知らせ

Tel 0725・33・1764

※特記のあるもの以外は無料

クリスマススワッグ作り

クリスマスの伝統的な飾りのひとつ「スワッグ」を手作りしませんか。



日時 12月2日(土)または3日(日) いずれも午後1時30分～3時

定員 各日8人

受講料 2100円(材料費込)

持物 枝も切れるハサミ、ペンチ、持ち帰り用袋、筆記用具

申込期間 11月4日(土)～25日(土)

お正月用寄せ植え教室

華やかな演出で新しい年を迎えませんか。

日時 12月13日(水)午前10時～11時30分

定員 12人

受講料 1600円(材料費込)

持物 直径25cmぐらいの鉢、筆記用具、持ち帰り用袋、任意でビニール手袋、エプロン

申込期間 11月8日(水)～29日(土)

(水)
《共通事項》
対象 市内在住・在勤の人
一時保育 各日3人(6か月～就学前の幼児)

申込・問合 申込開始日午前9時から受講料を添えて本人または家族が直接南公民館へ。受付開始時点で定員を超える場合は抽選

第48回南公民館まつり

みんなが学べる場があるよ！

模擬店などの出店や、演技発表や作品展示(販売あり)などをを行います。

ぜひ、お越しください。

日時 11月11日(土)・12日(日) 午前10時～午後4時(最終日は午後3時)

場所 南公民館(臨時駐車場・楠小学校20台程度)

問合 南公民館



北公民館のお知らせ

Tel 0725・23・0505

※特記のあるもの以外は無料

パステルアート

粉にしたパステルを使って、指先でフルフル描くアートです。

日時 11月21日(火)午後1時～3時

定員 先着10人

受講料 500円(材料費込)

申込開始日 11月7日(火)～

はがき絵講習会

新年のご挨拶を、はがき絵で彩りましょう。

日時 11月28日(火)午後1時30分～3時

定員 先着15人

受講料 200円(材料費込)

持物 絵具、筆、色鉛筆など

申込期間 11月9日(木)～21日(火)

(火)

ちぎり絵講習会

来年の干支「辰(たつ)」を描きます。

日時 12月3日(日)午後1時～4時

定員 先着20人

受講料 1600円(材料費込)

持物 はさみ・鉛筆・目打ち(洋裁用)

申込期間 11月10日(金)～22日(土)

(水)
《共通事項》
場所 北公民館
対象 市内在住・在勤の人

申込・問合 申込開始日の午前9時から受講料を添えて本人または家族が直接北公民館へ

※上條洋画クラブ会員募集
水彩・油絵など描きたい物を自由に描きます。月に1度、先生の指導があります。

活動日時 木曜日(月3回)午前9時30分～11時30分

月会費 2000円

持物 絵を描ける道具(絵具・パステル・油絵具など)

問合 末武 080・5709・2562

北公民館

ふれあいまつり

各クラブが学習した成果のステージ発表や作品展示を行うほか、模擬店などもあります。

日時・内容

11月18日(土)

午前10時～作品展示

夕方～前夜祭(音頭・踊り)

11月19日(日)

午前10時～午後3時…作品

展示、ステージ演技発表、模擬店、ワークショップ

場所 北公民館(駐車場なし)

令和5年度テクノ講座の受講生募集

現在働いている人および事業主のための講座です。

他にも電気系、情報系などの講座も用意しています。詳しくはホームページをご覧ください。

業務特別教育

募集期間 11月16日(木)～令和6年1月19日(金)

実施日程 令和6年2月27日(火)・28日(水)の2日間

午前9時45分～午後4時30分

受講費用 5900円(別途テキスト代2000円程度)

定員 先着10人



南大阪高等職業技術専門校のお知らせ

令和5年度テクノ講座の受講生募集

現在働いている人および事業主のための講座です。

他にも電気系、情報系などの講座も用意しています。詳しくはホームページをご覧ください。

業務特別教育

募集期間 11月16日(木)～令和6年1月19日(金)

実施日程 令和6年2月27日(火)・28日(水)の2日間

午前9時45分～午後4時30分

受講費用 5900円(別途テキスト代2000円程度)

定員 先着10人

J-13情報セキュリティマ

令和5年11月号

36

令和5年11月号

36

36

36

36

36

36

36

36

36

36



ネジメント試験(資格対応)

募集期間 11月16日(木)～令和6年1月12日(金)

実施日程 令和6年2月18日(日)・25日(日)の2日間

午前9時45分～午後4時30分

受講費用 6800円(別途テキスト代2500円程度)

定員 先着10人

場所・問合 府立南大阪高等職業技術専門学校

0725・53・3005

申し込みはこちら



その他



ひきこもり
UXラウンジ

無料

ひきこもりの当事者同士、ご家族同士、支援関係者同士が出会い、自分の思いを話したり、他の人の話を聞く対話交流イベントです。

※途中参加・途中退出は自由

日時 11月17日(金)午後1時30分～4時30分

場所 テクスピア大阪

定員

第一部 オープニング&体験談…100人

第二部 当事者会…40人、女子会…40人、つながる待合室…100人

クロージング…100人

※いずれも当日先着順

問合 福祉政策課

犬の飼い方教室

犬の飼い方教室

無料

犬の習性やトレーニング方法を理解し、ワンちゃんとの信頼関係を築きましょう！

日時・場所

① 令和6年1月13日(土)午後1時30分～4時30分

泉南市立保健センター

② 14日(日)午前10時～午後4時30分1時間程度

府動物愛護管理センター

内容

① 犬に関する法律や防災対策、健康管理、しつけの講義

② 実技講習

※①の講義受講者のみ参加できます(多数の場合は抽選)。

申込

12月4日(月)までに電話またはウェブで府動物愛護管理センター泉佐野支所

072・464・9777

詳しくはこちら

詳しくはこちら



廃棄物の野積み、野焼き、不法投棄は犯罪です！

11月は大阪府産業廃棄物不適正処理防止推進強化月間です。管理を適切に行っていない、安易に土地を貸した結果、廃棄物の不法投棄や、埋め立てなど周りの生活環境にも支障を及ぼすことがあります。

土地所有者・管理者は、状況を定期的に監視するなど、管理を徹底しましょう。

また、土地を他人に貸すときは用途を十分確認し、書面で契約を結びましょう。

問合 府泉州農と緑の総合事務所環境指導課

072・439・3601

Fax 072・439・3810

詳しくはこちら

詳しくはこちら

フロント類が未回収の機器は回収できません

フロント類が使われている業務エアコン・冷凍冷蔵庫

器を捨てる時には、フロント排出抑制法に基づき、フロント類充填回収業者に回収を依頼してください。未回収には、50万円以下の罰金が科せられます。

制度の詳細は、環境省ホームページでご確認ください。

問合 府産業廃棄物指導課

06・6210・9570

環境省

ホームページ

11月11日の再生

府民運動推進月間

みなさんは、子どもたちと話す機会がありますか。また、会話で気になる様子はありますか。

子どもたちの話をじっくり聞き、学校生活や家庭学習などの相談を、ご利用ください。

大阪府教育センター「すこやか教育相談」

子ども・保護者、教職員で相談窓口が異なります。二次元コードからホームページで確認のうえ、ご相談ください。

問合 府教育センター教育相談室

06・6692・1882(代)

ホームページはこちら

ホームページはこちら

Facebook

はこちら

はこちら

はこちら

はこちら

はこちら

はこちら



©2014 大阪府もずやん

大阪府教育センター「すこやか教育相談」

子ども・保護者、教職員で相談窓口が異なります。二次元コードからホームページで確認のうえ、ご相談ください。

問合 府教育センター教育相談室

06・6692・1882(代)

ホームページはこちら

ホームページはこちら

Facebook

はこちら

はこちら

はこちら

はこちら

はこちら

はこちら

はこちら

はこちら

はこちら

はこちら

はこちら

はこちら

はこちら

はこちら

はこちら

はこちら

はこちら

はこちら

はこちら

はこちら

はこちら

はこちら

はこちら



11月25日～12月1日は 「犯罪被害者週間」

犯罪被害者等早期援助団体の認定NPO法人「大阪被害者支援アドボカシーセンター」では、事件・事故の被害者への相談、付き添いなどの支援を行っています。相談・支援は全て無料、秘密厳守です。

「相談電話」

☎06・6774・6365

月～金曜日(祝日、年末年始を除く)午前10時～午後4時

詳しくはこちらから



「全国共通ナビダイヤル」

☎0570・783・554

午前7時30分～午後10時(年末年始を除く)

☎人権くらしの相談課

「Sマーク」で安心・安全なお店選びを!

Sマークは法律で定められた消費者擁護のための制度で、消費者が安心してお店を選ぶ目印です。Sマーク登録店は、「Standard(安心)」、「Safety(安全)」、「Sanitation(清潔)」を消費者にお届けします。



「問合せ」

(公財)大阪府生活衛生営業指導センター

☎06・6943・5603

あすとホールのお知らせ ☎0725・20・6778

※特記のあるもの以外は無料

旭堂南龍 講話の会

日時 11月11日(土)午後2時～3時

定員 申込先着30人(未就学児不可)

参加費 500円

ビブリオバトルin泉大津

日時 11月12日(日)午前11時～正午

定員 申込先着20人(発表者も募集中。優勝者には賞品あり)

和ランチサロン

日時 11月14日(火)午前10時30分～

対象 未就学児と保護者

定員 12組

材料費 300円

秋の朗読会

日時 11月19日(日)午後2時開演～4時30分

定員 申込先着80人

着物リメイク展示会

日時 11月18日(土)・19日(日)午前10時～午後5時

■シャンソンコンサート～泉大津市文化協会会員発表会～

日時 11月23日(祝)午後1時30分～4時

親子でスポーツ!サーキットを使って遊ぼう

日時 11月24日(金)

①午前10時～10時40分
②午前11時～11時40分

対象

①お座りができる～2歳児と保護者
②2～4歳児と保護者

定員 申込先着10組

参加費 200円

あすと絵本の読み語り会

日時 11月26日(日)午前11時～

■あすと歌声サロン

日時 11月26日(日)午後2時～

定員 申込先着80人

参加費 1000円(お茶付・初

回のみ歌本代1000円別途)

消しゴムはんこワークショップ

日時 12月2日(土)午後1時～4時

対象 小学5年生以上

定員 申込先着12人

参加費 1000円



「アカデミー教室」受講生募集中!

入会金無料!受講料3か月分前納制(美文字講座を除く)

無料体験は各講座1人1回。要事前予約。

▼水彩画教室

無料体験日時 12月7日(木)午前10時～午後0時30分

持物 絵の具・筆・パレット

講座日時 第1・2木曜日(月2回)午前10時～午後0時30分

受講料 9900円(3か月分)

▼子どもアート教室

講座日時 毎週火曜日

午後3時30分～5時30分

受講料 1万5730円(3か月分)

大人の英会話教室

講座日時 毎週金曜日

午後3時30分～4時30分

受講料 2万4200円(3か月分)

▼季節の絵手紙

無料体験日時 11月30日(木)

材料費 300円

講座日時 第4木曜日

午前10時～正午

受講料 4950円(3か月分)

水墨画教室

講座日時 第1・3木曜日

午後1時30分～3時30分

受講料 9900円(3か月分)

松尾泉庭 美文字になる講座

講座日時 月2回土曜日

午前10時～正午

会費 2400円/1か月(習字料金別、教材費別)

申込・問合せ 筆ペン同好会

☎06・6311・2232





**裁判所の民事調停委員
による調停手続き
相談会**

無料

交通事故、貸・借

金、近隣トラブル、
損害賠償など民事

調停利用の相談に応じます。

日時 11月22日(水) 午後1時
～3時

場所 南海浪切ホール(岸和田
市港緑町1-1)

問合せ 大阪民事調停協会
Tel 06・6363・3091



弥生文化博物館のお知らせ
Tel 0725・46・2162

※特記のあるもの以外は無料

■やよいミュージアム
コンサート

日時 11月12日(日) 午後2時
～3時30分

座席数 当日先着130席

入館料 一般430円、65歳以
上・高大生330円

■こどもファーストディ

「みんないっしょに考古楽！」

▼弥生の弓矢体験

日時 11月18日(土) 午後2時
～3時30分

問合せ 弥生文化博物館

献血にご協力を

献血は命を救える身近なボ
ランティアです。

日時・場所

① 11月5日(日) 午前10時～午
後4時 コノミヤ泉大津店

② 12月1日(金) 午前10時～午
後4時30分 コノミヤ泉大
津店

③ 12月3日(日) 午前10時～午
後4時 市役所

(正午から午後1時まで休憩)

問合せ 献血推進協議会

Tel 0725・23・1393

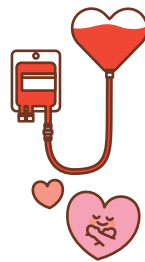

**泉大津警察署からの
お願い**

指名手配被疑者の検挙にご協
力を！

令和5年8月末現在、全国
の警察からの指名手配被疑者
は、約540人です。

指名手配被疑者発見の捜査
活動には、皆さんの協力が必
要です。よく似た人を見かけ
たといったわずかな情報など

でも、警察に通報をお願いし
ます。

問合せ 泉大津警察署

11月11日は「介護の日」

府では、「介護の日」にあわ
せ、ブルーライトアップを実
施します。また、介護の魅力発
信動画をYouTubeで配
信中です。

この機会に、私たちの生活
に身近な「介護」について、理解
や認識を深めませんか。

■介護の日のブルーライト
アップ

日時 11月11日(土) 日没～

場所 大阪城天守閣・太陽の
塔・大保山観覧車など

■介護の魅力発信動画

大阪府YouTubeチャ
ンネルで配信中

詳細は府ホームページをご
覧ください。

問合せ 高齢介護課



詳しくは
こちらから



関空

ニュース

<https://www.kansai-airport.or.jp/>

**関西国際空港 国際線長距離路線が
続々就航開始!!**

このたび、エティハド航空(EY)が、関西=アブダビ線の運航を開始しました。

エティハド航空は、アラブ首長国連邦の国営航空会社として2003年に設立され
ました。関西国際空港からアブダビ国際空港への直行便運航は今回が初めてです。
アラブ首長国連邦への観光やビジネスだけでなく、他の地域
への乗り継ぎなど、さまざまなニーズに合わせてご利用いた
だけます。

今後はターキッシュエアラインズのイスタンブール線や
ジェットスター航空のブリスベン線、カタール航空のドーハ
線など、続々就航予定です。関西国際空港からの空の旅をお楽
しみください。皆さまのご利用を心よりお待ちしております♪



© Kansai Airports SORAYAN

**ボランティアサロン
ハートちゃん**

要約筆記サークル「ファイ
ト」による手帳型ホワイト
ボード作成と筆談要約筆記体
験を開催します。

を1000円で提供します。
日時 11月28日(火) 午後1時
30分～4時
場所 総合福祉センター
定員 15人
申込・問合せ 社協ボランティア
センター
Tel 0725・23・1393



大阪商店街めぐりデジタルスタンプラリー

素敵な賞品をゲットできるチャンス!

府内の対象商店街をめぐって素敵な賞品をゲットできるデジタルスタンプラリーを開催しています。めぐった商店街の数に応じて3つのコースを用意しています。

期間 ショートコースは12月10日(日)まで、88か所めぐりコースとオールコンプリートコースは12月23日(土)まで。

詳しくは、ホームページをご覧ください。

問合せ

府中小企業支援室商業振興課
商業振興グループ「大阪府商店街店舗魅力向上支援事業事務局」

TEL 06・6636・1034

ホームページはこちら



布団丸洗い乾燥サービス

対象者が使用している掛布団・敷布団各1枚をク



リーニングします。

対象 介護保険制度における要介護度4・5で常時寝たきりの人、または重度の身体障がい者で常時寝たきりの人

定員 先着10人

持物 「介護保険被保険者証」または、「身体障がい者手帳」と印鑑

申込・問合せ 11月6日(月)～13日(月)に直接社会福祉協議会(電話申し込み不可)

TEL 0725・23・1393

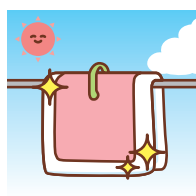

幼児・子ども英会話教室と英語・仏語・ハンブル講座

ネイティブスピーカーの先生と楽しく学びながら、基礎をしっかりと身につけませんか。

子ども英会話教室

日時

月曜日 午後5時15分～6時5分、6時30分～7時20分

場所 南浜寺

対象 未就学児～中学3年生

定員 5人

ハンブル講座

日時

金曜日 午後7時30分～9時

場所 春日町自治会館

定員 7人

〈共通事項〉

受講料

1回1200円～1500円

(見学は1回無料)

申込・問合せ NPO法人岸和田国際交流協会

TEL 072・445・0533

大阪精神科診療所協会市民講演会

無料

「うつ病を知ろう。支えあおう。」

日時 12月7日(木)午後2時～4時

場所 ふれあいホール(忠岡町忠岡東1-34-1)

定員 申込先着120人

申込・問合せ 11月1日(水)から和泉保健所へ電話またはファクス

TEL 0725・41・1330

Fax 0725・43・9136

借金問題解決のための日曜無料相談会

無料

弁護士による面談。要予約。

日時 12月10日(日)午前10時～午後4時30分

場所 近畿財務局(大阪市中央区大手前4-1-76)

定員 先着24人

申込・問合せ

近畿財務局相談窓口

TEL 06・6949・6523

ヘイトスピーチゆるさへん!

11月は「大阪府ヘイトスピーチ解消推進条例」啓発推進月間です

ヘイトスピーチをなくすこととは、一人ひとりがかけがえのない存在として尊重される社会の実現につながります。

私たち一人ひとりが命の尊さや人間の尊厳を認識し、全ての人の人権が尊重される豊かな社会を築きましょう。

問合せ 府人権擁護課人権・同和企画グループ

TEL 06・6210・9282

Instagram有効活用セミナー&異業種交流会

無料

日時 11月6日(月)午後7時～9時

場所 テクスピア大阪

対象 泉州地域に在住・在勤の20～39歳

定員 50人

申込・問合せ

泉大津青年会議所事務局

TEL 0725・21・1090

創業支援セミナー「ビジネスアイデアを見つけよう」

無料

中小企業診断士

によるミニセミナー、(株)アッテ

ミー代表取締役によるトークコーナー、交流会など。

日時 12月13日(水)午後3時～5時

場所 高石商工会議所

対象 起業を志す人、創業間もない事業者

定員 先着40人

申込 12月12日(火)午前11時までにウェブ

問合せ(公財)大阪産業局

TEL 06・6271・0279

ホームページはこちら



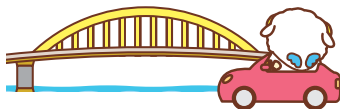

泉北港のシンボル
泉大津大橋までドライブしたよ。

役立つ・楽しい イベント いっぱい!

日本一の毛布のまち 「地元還元セール」

国産毛布ならではの風合いを確かめながら、高品質な毛布をお値打ち価格で手に入れるチャンスです。

日時 11月9日・16日・30日
(各木曜日)

午前10時～午後2時

場所 泉大津中央商店街 風街
問合 中央商店街 あたらしや
Tel 0725・32・0234

第10回泉大津さんま祭り

大船渡産炭焼さんまの販売、防災・減災関連ブース、飲食・物販・体験ブース、キッチンカー、弥生コンサート(市立東陽中学校・誠風中学校・小津中学校の各吹奏楽部・いずみ太鼓鼓聖泉・音楽ライブ)など。

日時 11月12日(日)
午前9時30分～午後4時

場所 池上曾根史跡公園

■関連事業・泉大津さんま祭り
「こども絵画コンクール」

期間 11月5日(日)まで

場所 総合体育館

問合 復幸の架け橋実行委員会(石原)
Tel 090・8385・2686

CO-ONイベント 〈ブランケットイベント〉

※特記のあるもの以外は **無料**

①毛布のプロが教える、暖房を使わず暖かく過ごす方法～レクチャー会
先着10人に泉大津産の和紙混マスをプレゼント!

日時 11月17日(金)午後3時～4時

②毛布の端材×花材のクリスマスリース作りお試しワークショップ

日時 11月25日(土)午後1時～3時

定員 先着8人(申込順)

※小学生は保護者同伴

参加費 500円

〈①②共通〉

場所 図書館ショップCO-ON

申込・問合 図書館ショップCO-ON
(市立図書館シープラ内)

Tel 0725・58・6855

プレーパークで木工体験

端材を使い、釘を打つ、組み合わせる、色を塗るなど工作しよう。

日時 11月18日(土)

午前9時30分～11時30分

場所 シーパスパーク

対象 子ども(保護者の付き添い必須)

定員 先着20人

保険代・材料費 1人300円

持物 滑り止めつきの手袋

問合 LINEオープンチャット「泉大津にプレーパークをつくる会」より(LINEで問い合わせができない場合は、電話またはメール)。

Tel 090・3712・3633
(小川)

✉nico.sportskids@gmail.com

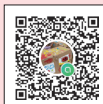

詳しくはこちら

共に生きる障がい者展 **無料**

障がいのある人もない人も
「ともに、楽しむ・学ぶ・分かち合う」

日時 11月18日(土)・19日(日)

午前10時～午後4時

場所 国際障害者交流センター
(ビッグ・アイ)

※泉北高速鉄道「泉ヶ丘」駅下車

内容

・11月18日(土):サッカーを通じて障がいや差別解消について考えるフォーラム、ダンス・ボッチャ・タンDEM自転車・eスポーツ体験

・11月19日(日):大阪府障がい者芸術・文化コンテスト2023

問合 府民お問合わせセンターピピッとライン

Tel 06・6910・8001

Fax 06・6910・8005

第1回たくっちチャリティ フェスタ & 第40回不動産 無料一般相談フェア

不動産無料一般相談、泉州のまちのPRブース・ゆるキャラ大集合!

午前中はパトカーや消防車の配置、こども制服撮影会もあります。

その他、空き家セミナー・相談、特別なクルマで地震体験、献血、自衛隊こども制服試着、吹奏楽、ダンス大会、農産物販売、住宅設備展示、フリーマーケット、キッチンカーなど。

日時 11月19日(日)

午前10時～午後4時

場所 泉佐野市立りんくう野外文化音楽堂(泉佐野市りんくう往来北1-271)

問合 大阪府宅地建物取引業協会泉州支部

Tel 072・438・9001



詳しくはこちら

第52回 泉大津市吹奏楽団 定期演奏会

日時 12月3日(日)

昼の部:午後1時開演

夜の部:午後5時開演

場所 テクスピア大阪

内容

曲目:吹奏楽のための第3組曲「バレエの情景」、「レ・ミゼラブル」セレクション、愛の花(NHK連続テレビ小説「らんまん」主題歌)ほか

入場料

500円(チケット予約の代金は当日会場前受付で支払い)。※空席がある場合のみ当日券を開演1時間前より会場前受付で販売します。

申込・問合

生涯学習課、泉大津市吹奏楽団へメール

✉1966.icb.1966@gmail.com



申し込みはこちら

Information

▶ 住宅用火災警報器の相談は
泉大津市消防署へ！

泉大津市消防署予防係

☎ 0725・33・4482



▶ 広報紙が届かない世帯の人は、
秘書広報課へご連絡いただく
か、右の申し込み
フォームからお申
し込みください。

☎ 秘書広報課



12月の資源ごみ収集日

「混ぜればごみ、分ければ資源」

可燃ごみ 収集曜日	カン・ビン・ せとものなど	古紙類	ペットボトル・ 容器包装プラスチック
月・木コース	6日(水)、20日(水)	13日(水)、27日(水)	毎週金曜日
火・金コース	6日(水)、20日(水)	13日(水)、27日(水)	毎週木曜日
水・土コース	5日(火)、19日(火)	12日(火)、26日(火)	毎週月曜日

粗大ごみの収集(有料制)をご希望の人は、**粗大ごみ電話申込センター**へ
電話もしくはインターネットでお申し込みください。

☎ 0800・123・5300(通話料無料)・☎ 0725・23・8522(携帯)

☎ 0800・500・5300(主に聴覚障がい者などが対象)



ごみ減量に向けたスローガン「プロジェクト!! G-50 ジーゴジュウ」

R5年9月分

可燃ごみ量 **757t**
1人あたりの一日の可燃ごみ量
345.0g(目標354.2g)
目標を**9.2g**上回りました。

ごみは分別してリサイクル
に！使用済みペットボトルを
新しいペットボトルに再生す
る「ボトルtoボトル」の取り組
みが進んでいます。



市で行っている市民相談一覧(無料)

※市外局番 0725

休館日や相談員の都合などにより、休みの場合がありますので、
事前にお問い合わせください。

専門相談【要予約】 予約専用電話 ☎ 0725・23・4400

場所 市役所1階市民相談室 予約方法 各種相談日の週初めの月曜日(祝日の場合は火曜日)に午前9時～電話受付

法律相談※	第2・4火曜日(11/14・28)・毎週木曜日 午後1時～5時	不動産相談	第2・4金曜日(11/10・24) 午後1時～3時
行政相談	第2月曜日(11/13) 午後1時～3時	土地家屋調査士相談	第3金曜日(11/17) 午後1時～3時
行政書士相談	偶数月第1水曜日(12/6) 午後1時～3時	人権擁護委員による 人権相談	第2・4水曜日(11/8・22) 午後1時～3時
司法書士相談	第1金曜日 ※11月は祝日のため相談日なし	特設労働相談	第3火曜日(11/21) 午後1時～3時
税務相談	第3月曜日(11/20) 午後1時～4時		

※法律相談については、1人1つの案件につき、1回限りの利用です。

市民生活応援窓口	☎ 33・9254	月～金曜日 午前8時45分～午後5時15分	市役所1階市民生活応援窓口
消費生活相談	☎ 33・1131	月～金曜日 午後1時～4時	市役所1階消費生活センター
高齢者総合相談	☎ 21・0294	月～金曜日 午前9時～午後5時15分	高齢者保健・ 福祉支援センター(ベルセンター)
心配ごと相談	☎ 21・9871	火曜日 午後1時30分～3時30分	総合福祉センター
教育相談	☎ 31・4460	月～金曜日 午前9時～午後5時	教育支援センター 心の相談ホットライン(☎ 26・0005)
医療相談	☎ 32・5622	月～金曜日 午前9時～午後4時	市立病院
防火相談	☎ 33・4482	毎日 午前9時～午後5時	消防本部予防課(直通)
福祉なんでも相談【要予約】	☎ 21・0294	第2金曜日(11/10) 午後3時～5時 第4金曜日(11/24) 午後1時～3時	地域包括支援センター
一般相談、交通事故相談、 犯罪被害者相談		月～金曜日 午前10時～午後4時30分	市役所1階市民相談室
人権相談、女性相談、労働相談 就労相談【要予約】	☎ 33・1131	月～金曜日 午前9時～午後5時	市役所4階人権くらしの相談課
カウンセラーによる 女性相談【要予約】		第1火曜日(11/7)・第3水曜日(11/15) 午後1時～4時	市役所1階市民相談室
子育て相談 (児童家庭相談、ひとり親家庭相談)	☎ 33・1131	月～金曜日 午前8時45分～午後5時15分	市役所1階子育て応援課

今月の納税・納付

● 固定資産税・都市計画税 …………… 第4期分

● 国民健康保険料(普通徴収) …………… 第6期分

● 後期高齢者医療保険料(普通徴収) …… 11月分

● 介護保険料(普通徴収) …………… 11月分

いずみおおつのキラリ★

★ 令和5年度 防火図画コンクール表彰式

市内各小・中学校の児童・生徒から598点の応募があり、市長賞・消防長賞・教育長賞・協会長賞の15点が選ばれました。表彰式では、市長をはじめ各授与者から手渡される表彰状に児童・生徒は緊張していた様子でしたが、保護者・関係者からの盛大な拍手で笑顔になり、和やかな表彰式となりました。

入賞の作品は、消防本部ホームページで閲覧できます。



作品は
こちら



受賞者の皆さん(敬称略)

市長賞	東陽中3年	平山 未桜 (ひらやま みお)
	条南小1年	森下 爽太 (もりした そうた)
消防長賞	誠風中2年	岡 ひより (おか ひより)
	条南小1年	山野 誠 (やまの まこと)
	楠小1年	近藤 梨音 (こんどう りのん)
教育長賞	誠風中2年	立花 悠星 (たちばな ゆうせい)
	旭小1年	植村 美咲 (うえむら みさき)
	穴師小1年	美濃出 和真 (みので かずま)
	条南小1年	浅井 結衣 (あさい ゆい)
	条南小1年	木崎 明 (きざき めい)
協会長賞	誠風中1年	村中 礼菜 (むらなか れいな)
	小津中2年	高田 直子 (たかだ なおこ)
	戎小1年	河野 遥斗 (こうの はると)
	上條小1年	大矢 結月 (おおや ゆづき)
	楠小1年	今口 葵心 (いまぐち きこ)

今月の ワンポイント 手話



今回の手話は「あいさつ②」

今年4月に手話言語条例が制定されました。手話を身近に感じてもらうため、皆さんに毎月、簡単な手話を紹介していきます。☎ 障がい福祉課

あいさつ



人差し指を向かい合わせ、同時に折り曲げる(人と人が向かい合ってあいさつする様子)

はじめまして

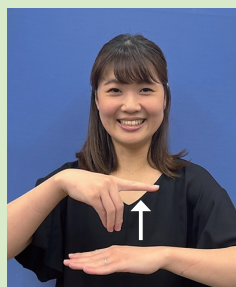

甲を上に向け、右手を引き上げながら人差し指を残して4指を握る(=はじめて)



両手人差し指を立てて、前後に向かい合わせ、同時に近づける(=会う)

元気でーす! おおっつこ



子どもの笑顔を
募集!



対象 市内在住の小学校入学前の子ども
応募方法 子どもの写真と住所・名前(ふりがな)・生年月日・連絡先・保護者のひとこと(60字以内)を記入し、下記のいずれかで応募
スマホ:二次元コードから
メール:kouhou@city.izumiotsu.osaka.jp
郵送:〒595-8686
秘書広報課「おおっつこ」係



☎ 秘書広報課



にしかわ るく
西川 麓ちゃん
令和5年2月生

抱っこが大好きな麓ちゃん
抱っこができなくなるまで、
パパとママは気合いを入れて
いっぱい抱っこするね



もり いちか
森 依凜ちゃん
令和4年9月生

森家の癒し依凜♡
これからも元気にすくすく
育ってね♡

