



泉大津みなとフォトコンテスト2022 最優秀賞「寒がりな錨」
ほかの受賞作品は9ページをご覧ください。

＼ 今月のPick up! /

2-3 手話言語条例を制定しました

4 シーパスパーク
オープニングイベント開催

5 第12回オリアム随筆賞作品募集

- 6 梅雨の季節、大雨による災害から身を守ろう！
- 7 高齢者等補聴器購入費用の助成を始めます
- 8 ふるさと納税の返礼品開発や改良などに補助金を活用しませんか
- 9 泉大津みなとフォトコンテスト2022 入賞作品発表
- 10 泉大津市議会議員 16人決まる

#おづみんを探そう！

紙面のどこかにレインコート
おづみんが隠れているよ！

ヒントは
17ページを
見てね！



泉大津市手話言語条例を 制定しました



今年4月1日に手話言語条例が施行されました。手話が広まり、市内のどこでも手話が使われ、ろう者を含む市民が手話を使用しやすい環境をつくっていきます。条例の概要や市で行っている手話に関する取り組みを紹介します。

関 障がい福祉課

この手話表現の意味は、「つながり」など。
動かし方や顔の表情によって、さまざまな意味になります。

どんなことを定めた条例なの？

手話は「言語」。聴覚障がい者(ろう者)にとって大切なコミュニケーション手段です。

目的

手話が言語であると位置付け、市の責務や市民などの役割、施策の推進などを定め、手話を使用しやすい環境をつくります。ろう者を含む全ての市民が人格及び個性を尊重し合いながら、共生する地域社会を実現することを目的とします。

基本理念

手話は言語であり、ろう者にとって手話が意思疎通を図るかけがえのない大切な手段であるとの認識に基づき、ろう者を含む全ての市民が人格や個性を尊重し合いながら、ともに生きる地域社会の実現を目指します。

市の責務

手話及びろう者に対する理解の促進と手話の普及を図ります。ろう者が生活において手話を使用しやすい環境を整備するための施策を推進します。

市民などの役割

- 市民は、手話及びろう者に対する理解を深めるよう努めます。
- 事業者は、ろう者が利用しやすいサービスの提供やろう者が働きやすい環境の整備に努めます。

手話言語条例への思い



泉大津市ろうあ者福祉協会
会長 北脇 亜弓さん

皆さんは手話について、どのようなイメージを持っていますか。ろう者同士で使うコミュニケーション手段だと思っている人がほとんどでしょう。手話は、日本語や英語と同様に「言語」です。手話は言語として認められず、使うだけで差別や偏見を受けてきた歴史があります。現在は少しずつ手話への理解が広がっていますが、手話によって情報が十分に得られる環境であるとは言えません。

条例が制定されたことをきっかけに、手話ができる人、手話やろう者のことを理解してくれる人を増やし、未来につなげていくことが大切です。ろう者とうる者以外の人が、いつでもどこでも安心して豊かに暮らせる市となることを願っています。

皆さんも、簡単な手話を使って挨拶し、コミュニケーションをしてみませんか。定期的に手話のイベントを開催し、ろう者とうる者以外の人が触れ合えるような場を作っていきます。

手話サークル紹介

手話サークルこひつじ

会員は現在48人で、ろう団体の皆さんとともに活動し、来年、創立40周年を迎えます。これからも仲良く楽しく手話の上達を目指します。私たちと一緒に活動しませんか。

主な活動

- 手話の学習
- 地域のろう者との交流
- 小中学校での手話授業
- 市内の福祉行事などのボランティア

問合せ 総合福祉センター ☎0725・23・1390



会員の皆さん



小学校での手話教室

手話を学びませんか？

まずは体験してみよう

手話一日体験講座

手話をしてみたいけど難しそう。そんな人のための手話体験です。日時は、広報紙やホームページでお知らせします。

しっかりと手話を学ぼう

手話奉仕員養成講座

(入門課程・基礎課程)

手話の基礎を学び、聴覚障がい者と会話し、ともに活動や支援をすることを目標とします
(毎週水曜日・年40回)。

※今年度の募集は終了しました。

もっと会話しよう

手話でコミュニケーション講座

手話奉仕員養成講座(入門課程・基礎課程)を修了した人で、日常生活の場面において聴覚障がい者と手話で会話ができることを目標とします
(毎月第2火曜日・年10回)。

※今年度の募集は終了しました。

市で行っている意思疎通支援事業

手話奉仕員の派遣

公共機関などに手話奉仕員を派遣し、聴覚障がい者などの意思疎通を支援します。

●手話奉仕員として活躍する人からのメッセージ

手話通訳の現場において「聴こえない人たちに情報を正確に伝える」という想いで自己研さんに努めています。条例が制定されたことで、「手話」を知る機会が増え、多くの人に「手話」を身近に感じてもらえるのが嬉しいです。

手話マーク▶
手話で会話をする、
という意思表示です



遠隔手話通訳サービス はじめます(6月開始)

市役所や市立病院など公共機関に設置の二次元コードをスマートフォンなどで読み取ると、手話通訳士による遠隔通訳サービスを無料で利用できます。
※市役所内にある専用タブレットを使用する場合は、通信料が無料です。



シーパspark オープニングイベント



日時
7月9日(日)
午前10時～午後4時
.....場所.....
シーパspark
(小松町1)

今年6月末に市民会館等跡地に「シーパspark」が開園します。
市民の皆さんが広大な公園を使って企画したオープニングイベントを開催します。
ぜひ、家族や友人と一緒に、新しくなった公園で楽しみましょう！

屋外ステージでのライブやコンサート、ダンスなどのパフォーマンス、野菜・
物品等の販売ブース、キッチンカーなどの飲食ブース、体験型ブースなど



キッチンカー



ダンス



体験型ブース

泉大津円形スケートパークでも、スケートボード教室や
キッチンカーなどのイベントも同時開催します！



キッチンカー



スケボー教室

詳しくは、ホームページで
随時更新します。ご確認ください。

問合せ 都市づくり政策課

ホームページは
こちら



※画像はいずれもイメージです。

第12回オリアム^{エッセイ}随筆賞作品募集

あなたの作品をお待ちしています

問合 地域経済課



選考委員(50音順)

今年も、関西を代表する文化人を選考委員に迎え、日本一の生産量を誇る毛布をはじめとする「繊維のまち・泉大津」を全国にPRするため、衣服や繊維製品に関する内容を綴ったエッセイを募集します。入賞者には、賞金が贈呈されるほか、翌年3月に開催される表彰式と文学フォーラムにおいて、豪華な選考委員とともに出演いただく予定です。

なお、特別賞として市民を対象とした泉大津市長賞を設け、市特産品を贈呈します。市民の皆さんも、ぜひご応募ください。

※「オリアム」とは、市の特産品である毛布・ニット・毛織物などを連想させる「織る」と「編む」に由来しています。



ありすがわ ありす
有栖川有栖氏



たまおか
玉岡かおる氏



なんば としぞう
難波利三氏



よしむらまんいち
吉村萬壹氏

募集期間

6月1日(木)～10月2日(月)午後5時15分(郵送は当日消印有効)

募集作品

衣服や繊維製品にまつわる思い出や感動したことなどに触れた作品
400字詰原稿用紙(A4)5枚 ※4枚以下、6枚以上は不可

応募資格 制限なし(過去の最優秀賞受賞者を除く)

応募点数 1人2作品まで

選考 最終選考は、選考委員(右上)により決定します。

賞・賞金

最優秀賞(オリアム随筆賞)…1作品(賞金50万円)

優秀賞…2作品(賞金5万円)

佳作…3作品(賞金3万円)

特別賞(泉大津市長賞)…1作品(泉大津市特産品2万円相当)

注意事項

入賞者の氏名・住所(市区町村名まで)・年齢は市ホームページ・広報紙などに掲載予定です。なお、報道関係者にも記事提供しますので、顔写真の提供をお願いする場合があります。

応募方法

第12回「泉大津市オリアム随筆賞」応募要領を確認のうえ、所定の「応募用紙」を添えて地域経済課に持参、郵送、オンライン応募フォームのいずれかで応募ください。応募用紙および応募要領は、地域経済課で配布、市のホームページからもダウンロード可能です。

申込・問合

持参または郵送

〒595-8686地域経済課

応募要領および
応募はこちら



オンライン応募



“安全に避難する”3つのポイント

1 避難とは「難」を「避」けることです。安全な場所にいる人は避難場所へ行く必要はありません。

2 避難先は小学校や中学校だけではありません。安全な親戚・知人宅、自宅での避難（在宅避難）も考えられます。

3 **避難指示（警戒レベル4）**までに必ず避難しましょう！

※1 市町村が災害の状況を確実に把握できるものではない等の理由から、警戒レベル5は必ず発令される情報ではありません。

※2 避難指示は、これまでの避難勧告のタイミングで発令されることになります。

※3 警戒レベル3は、高齢者等以外の人にも必要に応じ普段の行動を見合わせ始めたり、避難の準備をしたり、危険を感じたら自主的に避難するタイミングです。

日頃から、災害が発生した場合に「どう行動するか」を考えておきましょう！

警戒レベル	新たな避難情報等	
5	災害発生 又は切迫	きんきゅうあんぜんかくほ 緊急安全確保 ※1
〈警戒レベル4までに必ず避難！〉		
4	災害の おそれ高い	ひなんしじ 避難指示 ※2
3	災害の おそれあり	こうれいしゃとうひなん 高齢者等避難 ※3
2	気象状況悪化	大雨・洪水・高潮注意報 (気象庁)
1	今後気象状況 悪化のおそれ	早期注意情報(気象庁)

身の回りの危険性・避難場所を知るには“泉大津市総合防災マップ”【動画解説あり】

災害が迫ったら、身の回りにどんな危険性があるか、どこへ避難すればよいかは“泉大津市総合防災マップ”で、ご確認ください。市のホームページでも確認できます。また、右の二次元コードから解説動画を見ることもできます。

解説動画は
こちら

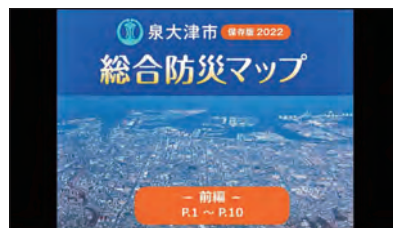

いざという時に備えた対策を普段から行いましょう！

～災害情報の入手方法～最新の注意報、警報の発表情報を確認しましょう！

▶ ラジオ

災害時には「FMいずみおおつ (85.5MHz)」から市の情報をリアルタイムで発信。

▶ ホームページ・各種SNS

ホームページ・各種SNS (LINE やフェイスブックなど) で緊急災害情報をお知らせします。

詳しくは
こちら



▶ 緊急速報メール

緊急地震速報、津波情報、災害・避難情報を一斉にお知らせします。

▶ 屋外スピーカー・広報車

防災行政無線から、災害・避難情報を一斉放送。聞き逃しなどは ☎0800・200・3890 (通話料無料) アプリからも確認できます。

iOS



Android



▶ 災害用伝言ダイヤル171

災害発生により通話が困難になった場合、提供が開始される伝言板です。171をダイヤルした後、ガイダンスに従ってください。安否確認などにご活用いただけます。



▶ おおさか防災ネット

警報・注意報などの気象情報や地震・津波・避難情報など、最新の防災情報がメールで届きます。touroku@osaka-bousai.netへ空メールを送信。

▶ 避難所の混雑状況 (VACAN)

パソコンやスマートフォンから各避難所の位置や混み具合をリアルタイムで確認することができます。右の二次元コードからアクセスください。

VACAN



50歳以上の人に

高齢者等補聴器購入費用の助成を始めます

問合 高齢介護課

耳から入る情報が少なくなると脳への刺激が減り、認知機能が低下し、認知症につながりやすくなると言われています。また、耳が聞こえないことで、人との会話や外出する機会が減るとフレイル(加齢とともに心身の活力が低下した介護を必要とする一歩手前の状態)にもつながりやすくなります。認知症を予防し、健康寿命を延ばすために補聴器購入費用の一部を助成します。

■対象

以下のすべてを満たす人

- ①50歳以上の市民
- ②聴覚障がいによる身体障害者手帳の交付を受けていない人
- ③両耳の聴力レベルがそれぞれ40デシベル以上の人で、

医師が補聴器装用を必要と認めた人

※助成は1人1回に限ります。

■助成内容(補聴器本体の購入費用に対して)

- ・生活保護世帯、市民税非課税世帯は2分の1を助成(上限額5万円)
 - ・市民税課税世帯は4分の1を助成(上限2万5,000円) ※1,000円未満切り捨て
- ※故障、修理、メンテナンスなどの費用および集音器の購入費ならびに診察料などは対象外です。
また、助成決定前に購入した機器は対象外です。

※助成には条件があります。必ず購入前に高齢介護課にご相談ください。

詳しくはホームページをご覧ください。

ホームページは
こちら



市内小学校の水泳授業を安全に、確実に、専門的に

問合 教育政策課

今年度から市内小学校の水泳授業は民間のスイミングスクールを活用して実施します。

安全性

プールサイドに監視員を常時2人配置し監視を強化することで、より安全に水泳授業が実施できます。

確実性

猛暑や雷雨など天候に左右されない屋内プールで指導を行うため、計画的に水泳授業が実施できます。

専門性

泳力に応じ15人程度のグループに分かれ、専門のインストラクターが指導を行います。1回50分の授業は、各学年5回(うち1回は着衣泳)実施します。
昨年行ったモデル校の試行では、インストラクターの指導技術が高く、児童の泳力が目に見えて向上しました。

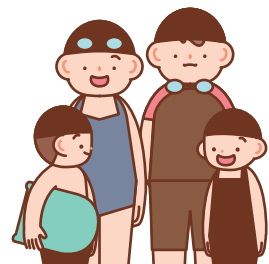

ふるさと納税の返礼品開発や改良などに補助金を活用しませんか

問合・申請書提出 秘書広報課



ふるさと納税を活用した地域資源のPR、地域の活性化を目的に返礼品の開発や改良など、魅力向上の取り組みを行う事業者には補助金を交付し支援します。

■補助対象者

- 協力事業者、または協力事業者となる予定の者
- 本事業を活用して生産される製品を泉大津市ふるさと納税の返礼品として登録 など

■対象経費

- 外部専門家から指導を受けた場合の謝礼金
- 試作品の外注加工費などの委託料
- 試作に使用する原材料費
など8項目が対象

■補助金額

補助対象経費合計額の3分の2(上限30万円)

■申請期間

随時(予算額に達した時点で終了)

■実施期間

令和6年3月29日まで

■手続きの流れ

事前に事業の方向性や計画についてご相談ください!



※申請前には必ず「泉大津市ふるさと納税返礼品開発支援補助金交付要綱」をご確認ください。

※申請書や要綱などは市ホームページまたは秘書広報課(4階)で入手できます。

ホームページは
こちら



〈返礼品の一例〉

チーズケーキや自家焙煎珈琲豆などの食料品



毛布やニットなどの繊維製品

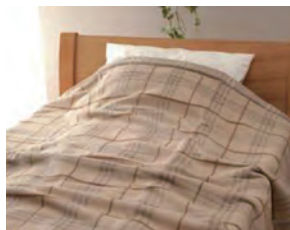

食事券などのサービス提供



「泉大津みなとフォトコンテスト2022」入賞作品発表

みなとの魅力を再発見！

問合 地域経済課

130作品の応募から入賞11作品を決定しました。多数の応募ありがとうございました。

最優秀賞

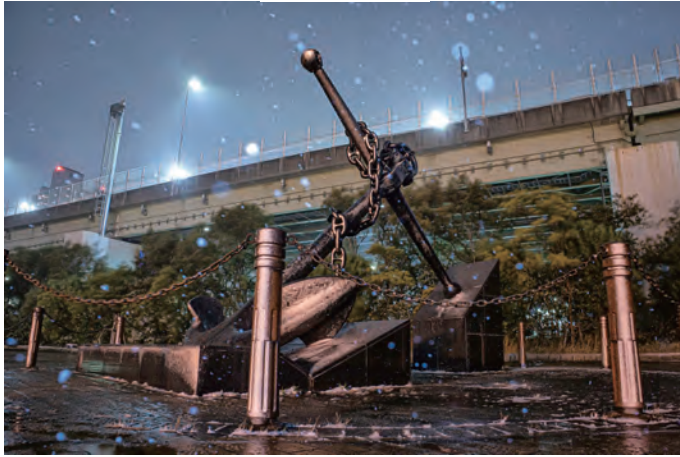

「寒がりな錨」

@chiyu_chiyu_さん 📍A 泉大津市きららタウン内

優秀賞

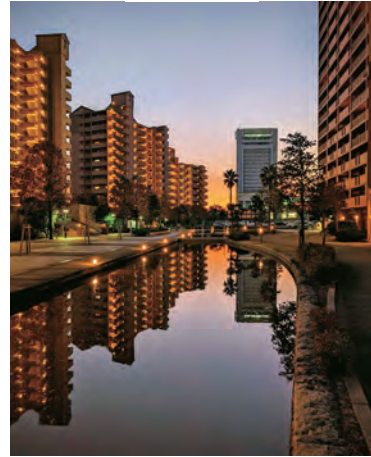

「夕暮れのセントハーバーシティ」

@kenbeat1983さん 📍B セントハーバーシティ

入賞



「汐見公園からの夕景」

@k.koyama194005さん 📍C 汐見公園



「双子のキリン」

@hckgj202さん 📍D 助松埠頭



「夜光」

@t.ma0414さん 📍E なぎさ公園

審査員特別賞



「泉大津をぎゅっと」

@cha_me_blue_skyさん
📍F なぎさ公園BBQ広場N GRILL



「夕陽を追いかけて」

@kisei.nさん
📍G 泉大津大橋

おづみん賞



「二人のマジックアワー」

@chame0822さん
📍C 汐見埠頭(汐見公園)



「相思」

@tjbyrs_risaさん
📍E なぎさ公園

おづみん賞



「一時の静けさ」

@t.ari373さん 📍E なぎさ公園



「コンテナ外航船」

@note_e11_25さん 📍D 助松埠頭

審査員(敬称略):重里紀明(泉大津副市長)/深井美貴子(写真作家)/羽田野建夫(市民レポーター)/田川慎一(堺泉北港湾振興連絡協議会会長)

審査員の
コメントは
こちらから



泉大津市議会議員 16人決まる

関係 議会事務局

市民にとって最も身近な選挙である市議会議員選挙が、4月23日に執行され、市民の代表として二代表制の一翼を担う16人が選ばれました。

■市議会議員一覧 (当選回数順・敬称略・年齢は6月1日現在)

氏名	年齢	住所	所属	当選回数	氏名	年齢	住所	所属	当選回数
丸谷 正八郎	68歳	東雲町	無所属	6回	谷野 司	51歳	昭和町	無所属	2回
村岡 均	63歳	菅原町	公明党	5回	黒川 俊明	56歳	助松団地	大阪維新の会	1回
堀口 陽一	62歳	池浦町	大阪維新の会	5回	岡本 笑明	54歳	池浦町	大阪維新の会	1回
森下 巖	56歳	板原町	日本共産党	4回	丸山 直土	52歳	森町	公明党	1回
池辺 貢三	44歳	春日町	無所属	4回	井上 信久	52歳	我孫子	無所属	1回
野田 悦子	64歳	北豊中町	立憲民主党	3回	西條 徹	32歳	池浦町	大阪維新の会	1回
大塚 英一	49歳	旭町	公明党	3回	松本 真麗	32歳	条南町	日本共産党	1回
村田 雅利	51歳	千原町	無所属	2回	朝比奈 大貴	30歳	松之浜町	無所属	1回

泉大津市議会

議長・副議長が決定しました

5月11日に開かれた市議会第1回臨時会(第1日目)で、議長に堀口陽一氏(62歳)、副議長に森下巖氏(56歳)が選ばれました。



議長 堀口 陽一

堀口陽一議長は、平成19年5月初当選以来連続5期当選。この間、市議会議長などを歴任。所属会派は大阪維新の会。



副議長 森下 巖

森下巖副議長は、平成23年5月初当選以来連続4期当選。この間、市議会副議長などを歴任。所属会派は日本共産党。

おづみんオリジナルグッズ 新アイテム販売開始!

関係 秘書広報課

大好評のおづみんオリジナルグッズに新しい仲間が加わりました!

新アイテムは、市内各所におづみんがお出掛けして撮影した写真をおさめた日めくりカレンダーです。ことわざの勉強もできます。

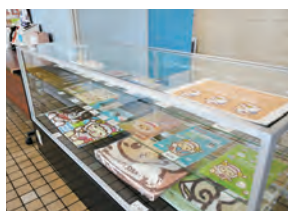

1階展示スペース

このほかにも、これからのシーズンにピッタリなレジャーシート、お買い物に便利なエコバッグ、お出掛けのかばんにも付けることができるストラップなど、いろいろなアイテムを用意しています。ぜひ、「おづみん屋(市役所4階)」にお越しください!

1階でもアイテムを紹介しています!ぜひご覧ください。



日めくりカレンダー 1,200円
毎日おづみんに会えるよ!



レジャーシート 500円
かわいいおづみんと一緒に
お出掛けしよう!



エコバッグ 500円
A3サイズが入る大きさ!

小さく
折りたためるよ!



ストラップ 500円
いつもおづみんと一緒に!

市立病院からのお知らせ

問合せ 市立病院事務局総務課

●新任の医師を紹介します 令和5年4月より5人の医師が着任しました。



小児科部長
佐藤 匡

資格 日本小児科学会専門医



産婦人科部
黒川 真侑

資格 日本専門医機構認定
産婦人科専門医

新生児内科部
田中 陽菜



麻酔科部医長
渡邊 亮太

資格 日本麻酔科学会麻酔科
専門医

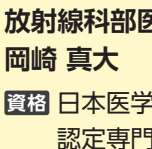

放射線科部医長
岡崎 真大

資格 日本医学放射線学会
認定専門医



新任のあいさつ 小児科 佐藤医師

小児科では、発熱、咳などの上気道炎症状をはじめ、さまざまな症状の診療を行っています。子育てをして困っていること、気になることがあれば、いつでも気軽に相談にお越しください。

●市立病院 乳腺外科の案内

乳がんは早期に発見できれば、より効果的な治療が可能です。また乳房に生じる病気は、乳腺症や線維腺腫など乳がん以外にもあることから、定期的な検診を受けることが重要です。気になる症状がある場合は、すぐに乳腺外科への受診をお勧めします。

統合・再編後の市立周産期小児医療センターは、女性と子どもに特化した機能を持つ病院に生まれ変わります。乳腺外科は市民の皆さんのニーズに応えるため、患者に寄り添ったわかりやすい説明を心掛け、今まで通りの体制で診療を行います。

乳腺外科外来・乳がん一次検診は、水・木曜日の午後の完全予約制です。

予約

市立病院 予約センター
☎0725・32・5489



泉大津市みんなの居場所づくり事業

実施事業者を追加募集します

問合せ 福祉政策課

孤独・孤立に悩む人や高齢者、障がい者などを誰ひとり取り残さない社会をめざし、事業実施者に必要経費の一部を補助します。応募資格・審査方法などは市ホームページを確認してください。

ホームページは
こちら



対象事業

市で月1回程度以上、年間を通じて行う事業で、次の要件をすべて満たすもの

- ①市内で高齢者、障がい者、世代間の交流などができる場を提供
- ②孤独・孤立に悩む人が社会とのつながりを回復する支援につなげる
- ③社会福祉士などの福祉専門職が生活相談などを行い、適切な支援関係機関へつなげる
- ④軽食などを提供

■補助金額

補助対象経費のうち初期経費(上限額:10万円)と運営経費(上限額:実施月数×3万円)の合計額

■募集期間

6月23日(金)まで

ココフレアからの お知らせ

●みんなで筋トレ

日時 6月の毎週水曜日

午後5時30分～5時50分

場所 もんとパーク

対象 15歳以上(医師による運動制限のない人)

定員 10人(定員を超える場合は抽選)

申込・問合せ 当日、レッスン開始時刻5分前までにセントラルスポーツジムスタ24泉大津へ集合
(☎0725・20・6730)

●簡単ヨガ

日時 6月15日(木)

午前10時30分～11時

場所 ココフレア

対象 60歳以上で医師による運動制限のない人

定員 8人

申込・問合せ 前日までに直接または電話でセントラルスポーツジムスタ24泉大津(☎0725・20・6730)



和泉保健所からのお知らせ ☎0725・41・1342

●HIV・クラミジア・梅毒検査と相談(第2・4(水)午前9時30分～11時)
6月1日～7日は「HIV検査普及週間」です。

●食中毒を防ぐために

食中毒菌を「増やさない」よう、肉や魚などの生鮮食品や総菜などは、購入後できるだけ早く冷蔵庫に入れましょう。また、冷蔵庫内(10度以下)でも食中毒菌はゆっくりと増殖します。冷蔵庫を過信せず、早めに食べましょう。

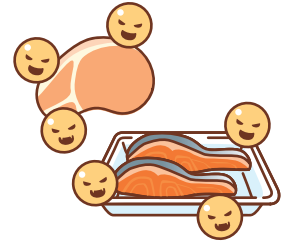

あたま活き活き体操

あたまと体を動かして認知症の予防をしませんか？

日時・場所

●勤労青少年ホーム…

6月の毎週火曜日

午後1時30分～3時

●テクスピア大阪…

6月の毎週水曜日

午後1時30分～3時

対象 65歳以上の市民

定員 当日先着25人

持物 上履き

問合せ 高齢介護課



健康チェックDay



健康状態や食生活を見える化！

自分のからだの状態を知って、「健康増進・未病予防・生活習慣の改善」に取り組みましょう。

〈チェック項目〉

- ・体組成測定(6歳～)
- ・あしゆび力測定
- ・血管年齢測定(18歳～)
- ・骨の健康チェック(5歳～)
- ・ベジチェック

日時 6月9日(金)午前9時45分整理券配布～最終受付11時30分

場所 保健センター **対象** 市民

定員 先着15人

問合せ 保健センター

衛生委員会共催！ 健康教室



歯についてのお話と、推定野菜摂取量を見える化できるベジチェックを行います。

日時 6月15日(木)

午後7時30分～9時

場所 松之浜長寿園 **持物** 筆記用具

問合せ 保健センター

※アスマイル市民限定ポイント50ポイントがもらえます。



にんじんサロンからのお知らせ

■60歳からの筋トレ

日時 6月13日(火)午前10時～11時30分

対象 60歳以上

定員 先着30人

申込 6月6日(火)午前9時30分～

■若返り健康セミナー

日時 6月15日(木)午前10時～11時30分

対象 59歳以下

定員 先着30人

申込 6月2日(金)午前9時30分～

一時保育 先着3人(6か月～未就学児)。6月7日(水)締め切り

〈共通事項〉

場所 テクスピア大阪

申込・問合せ 申込開始日より直接または電話でにんじんサロン

☎0725・21・6555

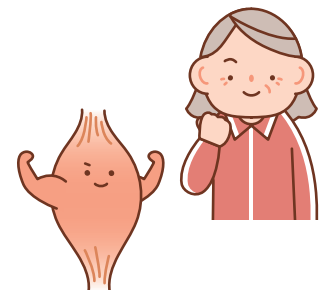



けんしんのお知らせ

場所・問合 保健センター

申込方法 窓口または電話、ウェブにて要予約
(二次元コードは本ページに掲載)



アスマイル市民限定
ポイント対象

区分	日時	対象	健診料	内容	持物
健康診査★		16~39歳の市民 (S59.4.1~H20.3.31生まれ)	無料	問診・身体計測・血圧測定・検尿・血液検査(最大16項目)・診察	・予約票 ・問診票 ・健康保険証
特定健康診査 	6月16日(金)午前	40~74歳の市国保加入者 (75歳誕生日前日~S59.3.31生まれ)		問診・身体計測・血圧測定・検尿・血液検査(16項目)・心電図・診察	・予約票 ・問診票 ・特定健康診査受診券 ・国保被保険者証(保険証)
骨粗しょう症検診	7月2日(日)午後 7月4日(火)午前・午後	40歳以上の女性市民 ※今年度の骨粗しょう症検診を受診していない人	1つの 検診につき 500円	骨粗しょう症検診(超音波検査)	・予約票 ・問診票
40歳以上 市民向け 胃がん・ 大腸がん・ 肺がん検診★ 	6月16日(金)午前 ※肺がん・大腸がんのみ午後も開催	40歳以上の市民で、今年度の胃がん・大腸がん・肺がん検診を受診していない人 ※昨年度の胃がん(内視鏡)検診受診者は対象外		▶胃がん検診(胃部X線撮影) ▶大腸がん検診(便潜血反応検査) ▶肺がん検診(胸部レントゲン撮影)	
女性限定! 「39けんしん」★ 	6月16日(金)午後	20~39歳の女性市民 (S59.4.1~H16.3.31生まれ)		健康診査・子宮がん検診(頸部のみ)・骨密度測定	
乳がん検診 	7月4日(火)・ 12日(水)	40歳以上の女性市民で、今年度の乳がん検診を受診していない人	各500円	乳がん検診(マンモグラフィ)	定期的に受診 しましょう! 

★一時保育あり(要電話予約、先着10人)

胃がんリスク検査

日時 6月16日(金)午前

場所 保健センター

対象 40歳以上の市民(生涯1回限り)。ただし、次の人は対象外。

- ▶過去にピロリ菌の除菌をしたことがある
- ▶現在、食道・胃・十二指腸の疾患で治療を受けている
- ▶胃酸分泌抑制剤、特に、プロトンポンプ阻害薬を服用している、または2か月以内に服用していた
- ▶胃を切除したことがある ▶腎不全がある、もしくは透析中

検査料 500円

内容 血液検査(ペプシノゲン検査+ヘリコバクター・ピロリ菌抗体検査)

申込・問合 保健センターへ電話または窓口、ウェブにて要予約(二次元コードは本ページに掲載)

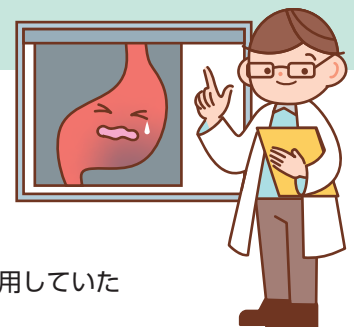

救急、急病など
いざというときの連絡先

- 泉大津市消防本部 ☎0725・22・0119
- 泉州北部小児初期救急広域センター ☎072・443・5940
- 救急安心センターおおさか ☎#7119 または06・6582・7119

知ってトクする 元気になれる
健康アップ大作戦!

「未病予防」
シリーズ
No.3

筋肉量や脂肪量を見える化!
定期的な測定で運動効果を実感

問合 健康づくり課

生活習慣病や要介護状態を予防するためには、病気になる前の段階である「未病」のうちから肥満や筋力低下に気づき、適正体重や筋肉量を維持するよう健康づくりに取り組むことが大切です。
まずは、自分の今のからだの状態を知ることから始めましょう。

InBodyによる体組成測定でからだの状態を見える化!

✓ **体組成測定で**

● **体重や体脂肪率で肥満度がわかる**

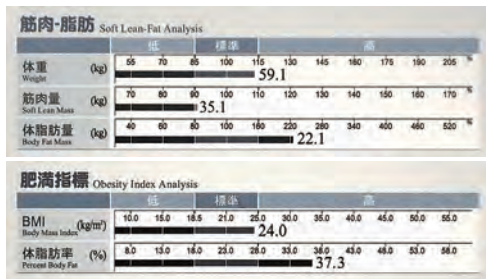

※イメージ

● **筋肉や脂肪のつき方が体の部位別わかる**

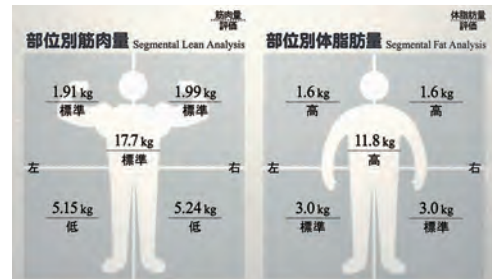

※イメージ

定期的な測定し、変化を確認することで、取り組みの効果を実感することができます

✓ **体組成測定はここでできます**

- 保健センターでの健康チェックDay(あしゆび力測定、血管年齢測定、骨の健康チェック、ベジチェックもできます)
 - 「はじめてのピラティス」などの健康教室
- ※詳しくは、市ホームページをご確認ください。

健康状態の
見える化のページ



新型コロナウイルスのワクチン接種について

- 大阪府 専門相談窓口(接種後の体調不良など)
☎050・3613・9605(午前7時~午後10時)
※土日祝対応

- ワクチン接種による副反応の状況など

市ホームページ▶



- ワクチン接種後の体調不良や健康被害救済制度、市独自の健康被害支援金に関すること
健康づくり課(保健センター)
☎0725・33・8181

健康被害支援金について▶



- コロナ感染後の後遺症やワクチンの副反応などに関するオンライン相談
専門医が個別に対応

オンライン相談▶



ワクチン接種券などの問合

- 市新型コロナウイルスコールセンター
☎0120・920・705
(平日 午前9時~午後5時)

ワクチンについて
わかってきた
最新情報(動画)



新型コロナウイルス感染およびワクチン接種後の健康状況などを把握するためのアンケート調査のお願い

所要時間 4分程度

対象者 市内在住・在勤・在学の人





問合

保健センター ☎0725・33・8181

高齢介護課 ☎0725・33・1131

泉大津市集団
けんしん予約



高齢者健康相談

検尿や血圧測定、看護師または保健師による健康に関する相談会を実施。健康に不安のある人はご相談ください。

日時 6月16日(金)午後1時30分~2時30分

場所 総合福祉センター

対象 60歳以上の市民の人

問合 総合福祉センター ☎0725・23・1390



今からはじめる口腔ケア ~ハロハロラジオ~

6月のテーマは「お口も体も夏バテ知らずの、栄養のお話」です。

日時 6月21日(水)

午前10時~10時30分

場所 FMいずみおおつ

85.5MHz

対象 高齢者向け

問合 高齢介護課



子育て世代必見！はじめてのピラティス



ピラティス実践を通して、体の深層部にあるインナーマッスルを強化し、体全体のバランスを整えます。体組成測定器を使用し筋肉量のチェックも行います。

日時 7月2日(日)午後1時30分~3時

場所 保健センター **対象** 市民 **定員** 先着20人

一時保育 先着3人(未就学児)

保育料 保育1人につき500円

持物 受講券、ヨガマットまたはバスタオル

申込・問合

6月2日(金)午前8時45分から

保健センターに直接または電話、ウェブ



ウェブ申し込みはこちら



楽笑会

時間 午前の部:午前10時~11時30分

午後の部:午後1時30分~3時

対象 65歳以上の市民

定員 当日先着順。参加人数によりお断りする場合があります。

持物 上履き(会場による)

問合 高齢介護課

日程	開催場所
6月19日(月)午後	要池住宅集会所
6月20日(火)午前	旭長寿園
6月21日(水)午後	ファミリー ハイツ集会所
6月26日(月)午後	宮公民館
6月27日(火)午前	西港町 自治会館
6月28日(水)午前	戎長寿園
7月3日(月)午前	なぎさ住宅 集会所
7月11日(火)午前	条南長寿園
7月12日(水)午後	松之浜長寿園
7月13日(木)午前	千原公民館

リフレッシュ・ヨガ(7月コース)



ヨガ実技と自宅でできる運動を紹介。血管年齢・あしゆび力を測定し、健康状態の見える化を実施します。

日時 7月19日(水)・26日(水)

各日午前10時~11時30分

見える化項目: 19日 血管年齢測定

26日 あしゆび力測定

場所 保健センター

対象 市内在住で両日ともに参加できる人 **定員** 先着20人

一時保育 先着5人(未就学児) **保育料** 保育1人につき500円

持物 受講券、ヨガマットまたはバスタオル

申込・問合

6月19日(月)午前8時45分から

保健センター窓口または電話、ウェブ



ウェブ申し込みはこちら



健康相談を
受け付けています

一般健康相談(予約不要)

場所 保健センター

日時 月~金曜日午前9時~午後5時

電話による健康相談も受け付けています。

日程 月~金曜日(祝日除く)

時間 午前8時45分~午後5時15分 ☎0725・33・8181

新着図書

世界の国からいただきます！

アレクサンドラ・ミジェリンスカ／文・絵
徳間書店／出

世界の国の家庭料理や、その国ならではの伝統料理・レシピなどが、イラスト入りで紹介されています。食べ物を通して、世界の文化に触れることが出来る一冊です。



ちいさなふたりのいえさがし

たかおゆうこ／さく 福音館書店／出

とてもちいさなおじいさんとおばさんは、住んでいたくみの家が壊れてしまい、ふたりは家探しの旅に出ることになりました。たんぼぼの綿毛にのって、空を飛んだり川を下ったりと、大冒険の先に二人がたどりついたのは？



中高生のための短歌のつくりかた

鈴木英子／監修
メイツユニバーサルコンテンツ／出

五・七・五・七・七の三十一音という限られた音で、気持ちを表現する短歌。基本的なルールから上達するためのヒントまで、分かりやすく解説されています。文章を書くのが苦手な人のステップアップにもおすすめです。



線虫 1ミリの生命ドラマ

長谷川浩一／著 dZERO／出

成虫でも1ミリ前後、顕微鏡で見えないが昆虫以上の種類をもつといわれる線虫。寄生虫・病原性をもつ生き物、というだけではない「気持ち悪さ」を超える魅力とは？「線虫はすべての道に通ずる」という信念を持つ筆者の【線虫学】入門書。

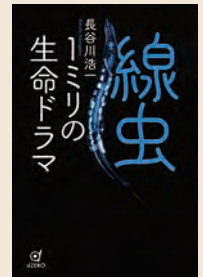

6月イベント

イベントがいっぱい！みんなで出かけよう！ 申込 電話または直接シープラ

● シープラ赤ちゃん防災部

チェックしよう！防災リュック

突然の災害には備えが大切です。あなたの防災リュックは大丈夫ですか。今一度確認しましょう。

日時 6月9日(金)午前11時～正午 場所 のぼるん

● シリーズ「動物の時間」第1回 動物園に行こう

動物のすごさ、可愛さ、おもしろさを紹介し、動物について学ぶシリーズです。第1回は、動物園の楽しみ方と魅力についてお話しします。

日時 6月10日(土)午前11時～11時45分

場所 オープンセミナースペース

● わたしたちの身近にある！SDGs講座

～花王と考える～

SDGsにどのように取り組めばいいのか。身近なことから取り組むヒントをお話しします。

日時 6月27日(火)午後4時～5時 定員 20人

場所 オープンセミナースペース

● ビジネスセミナー

ワークショップを体験して学ぶ！

自社の良さを顧客に伝えるテクニック

事業の成功には製品・サービスの提供価値が優れていること、そして顧客に認知してもらうことが必要です。簡単なワークショップを通じて、顧客に自社の製品・サービスを伝えるヒントをお話しします。

日時 6月14日(水)午後6時30分～7時30分

定員 20人 場所 オープンセミナースペース

● SHEEPLA de Exercise !

ヒップリフティング

ヒップラインを意識したトレーニングです。お尻回りの筋肉を引き締め、アンチエイジングしましょう。

日時 6月19日(月)午後6時30分～7時

定員 15人 場所 多目的室

その他のイベント情報は、
毎月発行の「SHEEPLA MAGAZINE」
(図書館配置)をご覧ください。



エンジョイ!スポーツ SPORTS!!



スポーツに関する募集やイベントなどのお知らせです。

問合 総合体育館 TEL 0725・33・1200 FAX 0725・33・1202

総合体育館



新規参加の人限定！ 全レッスン体験500円

500円でさまざまなレッスンプログラムが受講できます！ぜひ、気軽にお越しください！

日時 6月1日(木)～30日(金)

場所 総合体育館 対象 1歳6か月～

費用 500円 内容 親子で楽しむ運動あそび など

持物 室内シューズ・トレーニングウェア

問合 総合体育館



初夏の西国13番札所石山寺参拝と 平等院鳳凰堂見学バスツアー

■コース

市役所(午前8時30分出発)＝石山寺(参拝)＝洗心寮(昼食)＝平等院鳳凰堂(見学)＝宇治表参道(買い物)＝市役所(午後5時頃到着)

実施日 6月25日(日)雨天決行

集合時間 午前8時 出発時間 午前8時30分

到着時間 午後5時頃(予定)

集合場所 泉大津市役所 西玄関前

定員 35人

費用 大人8,000円 小人(小学生以下)4,500円
昼食代含む。申込時徴収します。

申込 6月18日(日)午前9時30分～10時30分に総合体育館に直接

問合 市民歩こう会

TEL 090・5975・6925(権上)



セレッソ大阪を応援しよう！ 泉大津市民応援デーを開催

■対象試合

日時 6月30日(金)

午後7時キックオフ

場所 ヨドコウ桜スタジアム

J1リーグセレッソ大阪 対 アビスパ福岡

■席種

ミックスバック自由席

対象 市内在住・在勤・在学の人

※入場ゲートで本人確認をする場合があります。必ず市内在住・在勤・在学がわかる運転免許証や学生証などを持参してください。

定員 先着1,000人

■優待価格

大人・高校生 2,000円(定価2,500円)

小・中学生 招待(無料)

※1人あたり4枚まで申込可能。

■販売期間

6月9日(金)午後11時59分まで

■購入方法

二次元コードから購入(購入には、「Jリーグチケット」の会員登録(無料)が必要)。

問合 セレッソ大阪事務局(代行事務局)

TEL 06・6123・8155



購入はこちらから

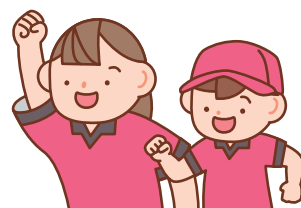

#おづみんを探そう！ 紙面のどこかにスペシャルおづみんが隠れています！

〈ヒント〉

今月は「レインコートおづみん」が登場！「レインコートおづみん」は、あたま活き活き体操が気になるみたい。

おづみんのTwitter @ozuminofficial



広報いずみおおつの毎号の表紙に、季節の姿に変身したおづみんが登場しているのを知っていますか？

紙面のどこかに、表紙と同じスペシャルおづみんが隠れているから、探してみてね。答えはおづみんのTwitterでお知らせします。

WANTED





父の日企画！ えがお先生と、フォトキーホルダーをつくろう！

●泉大津市パパ育応援企画

子どもと一緒に楽しめる、パパ参加型のイベントです。子どもの笑顔を引き出す写真の撮り方のレクチャー後、ご自身のスマートフォンで子どもの写真を撮ります。

写真は記念に「フォトキーホルダー」にしてプレゼント！パパが撮った写真でオリジナルのキーホルダーをつくりましょう♪



笑顔写真家 えがお先生

日時	場所	申し込み
① 6月17日(土) 午前10時～11時	地域子育て支援センター	地域子育て支援センターへ電話 ☎0725・23・0012
② 6月17日(土) 午後2時～3時	ココフレア	こども政策課へ電話
③ 6月18日(日) 午前10時～11時	ふる～る	ふる～るへ直接

【共通】

対象 市内在住・在勤で、原則として就学前の子どもと父親(母親の参加については、各施設にご相談ください)

定員 各回10組 **講師** 笑顔写真家 えがお先生

申込 6月5日(月)～定員に達するまで(申し込みは1組につき1回限り)
※当日は、参加者以外の上場はできません。

問合せ こども政策課

フォトキーホルダー
(写真はイメージ)



泉大津駅前、おやこ広場・一時預かりがオープンしました

5月10日に泉大津駅前のアルザタウン6階におやこ広場がオープンし、一時預かりの面談受付も開始しました。駅前のため、買い物帰りなどに立ち寄ることができます。

■いずみおおつアルザ子育て支援センター (おやこ広場)

保護者は、子どもを遊ばせながら保育士などに子育ての相談や楽しい話でリフレッシュもできます。ほかにも、「子育て講座」や「育児相談」など子育て情報を提供します。

日時 月～土曜日(土曜日は隔週)

午前9時15分～11時45分、午後0時45分～3時15分

対象 未就学児の親子 **定員** 午前・午後それぞれ先着12組

■いずみおおつアルザ一時保育ルーム (一時預かり)

保育所・認定こども園(長時間部)に通っていない子ども(3か月～就学前)を対象に一時預かりを行います。利用の決定には面談などが必要ですので、事前にご連絡ください。

日時 月～金曜日 午前9時～午後5時

定員 5組 **費用** 3,000円/日、1,500円/半日

【共通】

場所 アルザタウン泉大津6階(旭町20-1)

問合せ いずみおおつアルザ子育て支援センター
☎0725・58・9039



就職活動中の一時預かりの利用料を支援します

対象 いずみおおつアルザ一時保育ルーム利用者のうち、就職活動を理由とする人

※「子育てのための施設等利用給付認定(幼児教育・保育の無償化)」を受けている場合は対象外。

補助金額

子ども1人につき、上限3,000円/日、かつ年間10日まで

申請・問合せ

一時預かり利用決定後、原則、初めて利用する1週間前までに人権くらしの相談課へ直接または電話

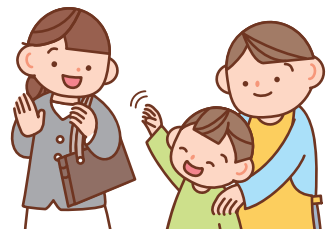



地域子育て支援センターからのお知らせ

かみじょう認定こども園乳児棟内 ☎0725・23・0012(駐車場は数台利用可)

おやこ広場に出かけましょう！

子育て相談もしていただけます。公園へ行くように気軽にお出かけください。



広い室内で遊ぶ「たんぽぽ」
ふれあい遊びなどのプログラム
実施日があります。



赤ちゃんだけの日「赤ちゃんルーム」
1歳未満児と保護者、妊婦とその家族対象。
1歳以上の子どもの利用はできません。



戸外で遊ぶ「おひさま広場」
天候・気候により閉場やたんぽぽ
ぼに変更する場合があります。

	月	火	水	木	金	土
午前9時30分～ 午後0時30分	赤ちゃんルーム タッチケア 計測実施	たんぽぽ 	たんぽぽ 	たんぽぽ 	おひさま広場 	たんぽぽ
午後1時～3時	赤ちゃんルーム タッチケア 計測実施	たんぽぽ 	たんぽぽ 	たんぽぽ 	たんぽぽ 	おひさま広場

※5日(月)・12日(月)午前の赤ちゃんルーム、9日(金)午後・17日(土)午前のたんぽぽはお休みです。

※予約可:詳細は市ホームページ・子育て応援アプリでご確認ください。

子育て講座「乳幼児期に大切にしたいこと」

●テーマ「ここがポイント 子育てのコツ」

日時 7月5日(水)午前10時15分～11時45分(受付10時から)

場所 勤労青少年ホーム

対象 市内在住の0歳～就学前のお子さんを子育て中の保護者、妊婦

定員 申込先着20人

※一時保育 先着順15人(要予約)6か月以上。5か月までは親子で一緒に講座に参加できます。

申込・問合せ 6月21日(水)から地域子育て支援センター
(午前10時～午後4時)へ電話



子宮頸がん予防ワクチンについて

令和5年4月から9価ワクチン(シルガード9)も定期接種として公費で受けられるようになりました。

キャッチアップ接種対象の人(平成9年度～18年度生まれ)もシルガード9を接種することが可能です。

詳しくは、市ホームページをご確認ください。



15歳未満の子どもが休日に病気になったら…

泉州北部小児初期救急広域センター

岸和田市荒木町1-1-51 ☎072・443・5940

受付

▶土曜日:午後5時～10時

▶日曜日・祝日、年末年始(12月29日～1月3日):
午前9時～午後10時

※正午～午後1時と午後4時～5時は受け付け不可。なお、
休日の救急診療は市消防本部(☎0725・22・0119)へ。



各種相談・健診の日程

市ホームページ、子育て応援アプリで開催状況をご確認ください。
また、乳幼児健診・歯科健診については、個別通知を郵送します。

予防接種

ロタ・BCG・ヒブ・小児用肺炎球菌・B型肝炎・四種混合・MR(麻しん風しん混
合ワクチン)・水痘・日本脳炎・二種混合・子宮頸がん予防

市内指定医療機関で個別接種。広報いずみおおつ4月号「令和5年度母子保健
予定表(保存版)」をご覧ください。母子健康手帳を忘れた場合は、接種するこ
とができません。また、予防接種を受ける際は、必ず接種後の副反応について理解
したうえで、接種するようにしてください。

子宮頸がん予防ワクチンは、令和3年に積
極的な接種勧奨の差し控え
が解除されました。対象者
は、公費助成により無料で接
種が可能です。厚労省ホー
ムページで詳細を確認し、検
討・判断してください。



子宮頸がん
予防ワクチン

育児相談・子育て広場 **場所** 保健センター

相談名	対象	日時
ほっと一息サロン「まんま」 ～食事と歯みがき はじめの一步～	就学前の乳幼児	7月4日(火)午後1時30分～3時
母乳育児相談(予約制)	母乳育児を希望する女性とその家族	6月28日(水)午後1時～3時30分
ぴよぴよくらぶ	1か月から1歳未満の親子(定員20組)	7月3日(月)午前10時～11時30分

乳幼児健診 **場所** 保健センター **受付時間** 個別に通知します。

健診名	対象	日程
4か月児健診	R5年2月生	6月28日(水)
乳児後期健診	9か月～1歳未満	指定医療機関でお受けください 受診票は、4か月児健診時配布
1歳6か月児健診	R3年11月1日～ 11月20日生	6月13日(火)
3歳6か月児健診	R元年11月生	6月21日(水)

ベビーCooking (離乳食講習会) **場所** 保健センター

対象	日程	時間
R5年1月生	6月12日(月)	午後1時30分～3時

定員 20組

申込 子育て応援課

※今月都合が悪い場合、来月でも可

よい歯を育てる会(歯科健診) **場所** 保健センター

対象	日程	受付時間
2歳児	R3年6月生	6月22日(木)
2歳6か月児(育児相談会)	R2年12月生	6月27日(火)
3歳児	R2年6月生	6月20日(火)

個別に通知

発達相談

発達相談員が個別に
相談をお受けします。
(予約制)



たまごクラス(両親学級) **場所** テクスピア大阪

内容	日時
赤ちゃんのお世話体験(沐浴・おむつ交換) 妊婦体験 栄養相談 歯科相談 など	7月9日(日)午前10時～12時

対象 妊娠中の市民とそのパートナー(定員20組)

申込 子育て応援課

※子ども連れの参加はご遠慮ください。

上条地区福祉委員会からのお知らせ

子育てサロン「この指と一まれっ!!」

●今回は、七夕の飾りを作ります！

上条地区福祉委員会で、偶数月第4火曜日に子育てサロンを開催しています。

福祉委員による音楽に合わせた体操や絵本の読み聞かせ、保健師が身体測定や育児相談を行っています。

日時 6月27日(火)午前10時～11時30分

場所 助松長寿園

対象 3歳以下の子どもとその保護者

定員 先着10組

申込・問合せ 6月20日(火)までに社会福祉協議会窓口
または電話 ☎0725・23・1393





児童手当について

児童手当の支給は年3回(2月・6月・10月)です。

マイナンバーカードを利用して、新規認定請求や受給事由消滅届などの手続きを電子申請で行うことができます(一部)。申請は、内閣府「ぴったりサービス」をご利用ください。

ホーム
ページ



ぴったり
サービス



問合せ 子育て応援課

■6月期支払日 6月15日(木)(対象は、原則2月～5月分)

■支給対象 中学校卒業まで(15歳の誕生日後の最初の3月31日まで)の児童を養育している人

■年間支払通知 現況届、所得状況確認後に8月中に通知

①現況届は原則不要です(提出が必要な世帯には現況届の用紙と必要書類などを6月上旬に郵送)

②児童手当等が支給されなくなったあとに、所得が『所得上限限度額』を下回った場合、改めて認定請求書等の提出が必要です。

③受給者や配偶者、児童の住所が変わったとき、受給者が結婚または離婚したとき、加入している公的年金などの種別に変更があったときなどは、新たに届け出が必要です。

低所得の子育て世帯に対する子育て世帯生活支援特別給付金について

食費などの物価高騰の影響を受ける低所得の子育て世帯に対し、特別給付金を支給します。

■対象者

●ひとり親世帯分

- ①令和5年3月分の児童扶養手当受給者
- ②公的年金などの受給により令和5年3月分の児童扶養手当の支給を受けていない人(要申請)
- ③食費などの物価高騰の影響を受け家計が急変している、児童扶養手当を受給している人と同じ水準の収入の人(要申請)

●ひとり親世帯以外

- ④上記①以外で市から令和4年度「低所得の子育て世帯に対する生活支援特別給付金」を受給した人

⑤左記④のほか、対象児童(18歳になる年度末までの子)を養育する父母などで、基準日以降の収入が急変し、住民税非課税相当の収入となった人(要申請)

■支給額 児童1人あたり5万円

■支給手続

- ①および④に該当する人は、5月下旬に振込済みです。
- ②・③・⑤に該当する人は、申請書と必要書類を窓口、または郵送でご提出ください。

詳しくは、ホームページでご確認ください。

問合せ 厚生労働省コールセンター

(☎)0120・400・903 平日午前9時～午後6時
子育て応援課

ホーム
ページ



ココフレアからのお知らせ～みんなでヨガ～

日時 6月15日(木)午前9時30分～10時 場所 もんとパーク

対象 3歳以上で医師による運動制限のない人 定員 8人

申込・問合せ 6月13日(火)午後6時までに直接または電話でセントラルスポーツジムスタ24泉大津(前日・当日の予約不可) ☎0725・20・6730



にんじんサロンからのお知らせ ☎0725・21・6555

リフレッシュタイム～保育付き～

●お子さんを預けてひとりの時間をつくりませんか？

日頃、なかなかゆっくりとひとりの時間がとれない保護者の皆さん！子育てから少し離れて、読書や小物づくり、ネットショッピングなど、自分の時間を過ごしてみませんか？

ワードやエクセル、インターネットなどの個別指導もできます。(要予約)

なお、緊急時には呼び出しますので、館外への外出はできません。 ※一時保育あり(6か月～未就学児)

日時 6月28日(水)午前10時～正午 場所 にんじんサロン 定員 先着5人

申込・問合せ 6月6日(火)～13日(火)ににんじんサロンに直接または電話(受付:午前9時30分～午後8時30分)



人間が人間らしく生きるために、すべての人が等しく持っている権利、「人権」について考える「コラム」です。



男女共同参画って？

「男女共同参画」、聞いたことのある言葉だと思います。しかし、「私には関係ない」「聞いたことはあるけれど、難しい」「そんな印象を持っていませんか？実は、とても身近で、重要な考え方です。

例えば、「男のくせに泣くな！」「女の子だから家の手伝いをしてね。」こんな風に言われたこと、考えたことはありませんか？また、職場において、男性が、「育児休業を取りたい」と言い出しにくい雰囲気があったり、女性だからというだけで、補助的な役割を求められた経験はありませんか？

発揮し、個人がお互いを尊重しあい、社会のあらゆる分野で喜びや責任を分かち合うことができる」ことが、男女共同参画です。

男女共同参画社会の実現のためには、政治や経済分野での女性の参画率、管理職の女性比率を上げていくことが必要であるとされています。例えば、政治や企業における意思決定層の構成メンバーが男性に偏っているような状況下では、少数派である女性の意見が取り入れられず、その結果、出産・結婚後に働き続けることのできない環境を作っている可能性があります。もちろん、女性にだけ働きやすい・生活しやすい環境を作るだけでは、「男女共同参画」とは言えません。男性も働きやすい・生活しやすい環境を作るため

に、男女が共に考えていくことが大切です。

男性と女性は、体のつくりは違っていますが、個人の能力や、何を選択するのは、男性だから・女性だからと決められるものではありません。自分らしく生きることができ、社会を作っていくためには、一人ひとりが考えていく必要があります。

『男女共同参画社会基本法』の公布・施行日である平成11年6月23日を踏まえ、毎年6月23日から29日までの一週間は、『男女共同参画週間』です。市では6月21日から7月4日まで、男女共同参画に係るパネル展を行います。「自分らしさ」を考えるために、身近なところから見つめ直してみませんか？

市長のうごき

Mayor's Work

6月の主な予定 ※()内は場所

8日(木)	厚生文教委員会協議会 (市役所5階)
9日(金)	総務都市委員会協議会 (市役所5階)
19日(月)	定例市長会議(大阪府庁)
21日(水) 30日(金)	市議会第2回定例会 (市役所5階)

その他 福祉・港湾関係会議など出席(15件)

主なうごき

4月29日(土)

市内にある障がい者団体やボランティア団体などで組織する泉大津市ふれあいキャンペーン実行委員会が4年ぶりに開催した「ふれあいフェスタ」に出席しました。

会場となった東雲公園では、市内の各施設・団体による食べ物やバザーなどの模擬店の出店、キッズダンスチームのパフォーマンスやバンドによる楽曲が披露され、来場者との交流を楽しみました。障がいのある人とそうでない人が、分け隔てなく暮らしていける社会を目指していきます。





こちら 消費生活センター

日常生活での商品の購入やサービス利用にともなうトラブル、契約などの問題を解決するためのページです。

場所 市役所1階 受付時間 月～金曜日 午後1時～4時

☎ 0725・33・1131

ご注意ください！市内で特殊詐欺が多発しています！！

相談事例

事例1 市役所職員を名乗る男性から「健康保険料の還付がある。携帯電話と通帳を持って銀行のATMで手続きしてください。銀行についたら電話をするように」という電話があった。

事例2 息子を名乗る男性から電話があり「携帯電話と財布をなくした。財布に会社のお金が入っていた。今日中にお金を返さないといけない。すぐに返すのでお金を貸してほしい。通帳と印鑑を持って銀行へ行きお金をおろして来てほしい」という電話があった。

！ 高齢者宅に「還付金詐欺」や「オレオレ詐欺」などの特殊詐欺の電話がかかっています。



還付金詐欺

市役所の職員などを名乗り、「健康保険料の還付がある」、「医療費の払い戻しがある」、「税金の還付がある」などと言い、受取手続きのため携帯電話とキャッシュカードなどを持ってATMに行くよう誘導し、振り込みをさせる。

- 電話で「お金が返ってくるのでATMに行くように」と言われたら、それは還付金詐欺です。すぐに電話を切ってください。
- 役所などの公的機関が、還付金手続きのためにATMの操作をするよう連絡することは絶対にありません。

オレオレ詐欺

息子を騙り、「会社のお金を落とした」「会社のお金を使いこんでしまった」「今日中に会社にお金を返さないと首になる」「お金を貸してほしい」などと言い、通帳と印鑑を持って銀行へ行き、お金を引き出し、受け取りに来た人物に渡すよう指示し、だまし取る。

- 息子、病院、同僚や上司、弁護士、警察などを騙り、複数の人物が電話をかけてきて「通帳と印鑑をもって銀行へ行き、お金をおろして来て」と言われたら、それは劇場型の「オレオレ詐欺」です。すぐに電話を切ってください。
- 以前から息子さんが使っている電話番号にかけて確認してください(電話番号が変わった、携帯電話を落としたからこの電話番号にかけてほしいなどと言われているケースもあるため)。

預貯金詐欺

「詐欺グループの名簿にあなたの名前があった」「口座を保護しなければならない」「キャッシュカードを交換しなければならない」などと言いきキャッシュカードをだまし取る。

- 警察官や銀行などを騙り電話をかけてきて、「キャッシュカードを預かる」「暗証番号を変えないといけない」などと言われたら、それは預貯金詐欺です。すぐに電話を切ってください。
- 警察や銀行などが電話で暗証番号を聞いたり、キャッシュカードを預かることは絶対にありません。

ワンポイントアドバイス



- 1 不審な電話があった場合は、すぐに警察や市役所、消費生活センター、周囲に相談をしてください。

相談窓口 警察相談専用窓口 #9110
消費者ホットライン 188
泉大津市消費生活センター
☎ 0725・33・1131

- 2 詐欺対策として、防犯機能付きの電話機を利用する。離れて暮らす高齢の家族がいる場合は、まめに電話をして近況を聞く。家族で合い言葉を決めておくともよいかもかもしれません。

警察庁・SOS47
特殊詐欺対策ページ



大阪府警察
特殊詐欺にご注意！



FMいずみおおつ
「こちら消費生活センター」
毎月最終水曜日 放送中！

毎月、ラジオ「FMいずみおおつ」で、泉大津市消費生活センターに寄せられた相談事例を紹介。消費者トラブルに巻き込まれないための対処方法や注意情報をお伝えしています。ぜひお聴きください！

放送日時

6月28日(水) 午後2時～2時15分

おおつ物語

泉大津とパン(1) ～日本、大阪へのパン伝来～



大阪初のパン屋「田村麵麩牛乳店」(大阪城天守閣蔵)

今では、当たり前のように食卓に並ぶ「パン」。弥生時代から米を主食としていた日本にパンが伝来したのは1543年(室町時代)です。種子島への鉄砲伝来と共にパンも一緒に伝来し、その後フランススコザビエルらキリスト教宣教師たちによって全国へ広がっていきました。「パン」という言葉は、彼らが使用したポルトガル語からきています。しかし、鎖国令が打ち出されたことにより、日本人にパンが浸透することはありませんでした。

1858年に開国した後、日本各地で急速に西洋文化が広がりました。大阪でも、外国人が居住するために川口居留地が設置され、世界に門戸を開くことになりました。居留地内には、貿易を行う商社や教会、西洋料理店やカフェなどの店舗が立ち並ぶ中、「田村麵麩牛乳店」という店が軒を連ねています。これが大阪で最初のパン屋です。居留地内でくらす人々に向けて、パンを製造販売していたようです。

今回は「泉大津とパン(2)」をお届けします。

問合 生涯学習課

文化財へのいざない

池上曾根弥生学習館

TEL 0725・20・1841 Fax 0725・20・1866
開館:午前10時～午後5時(体験は午後4時まで)
休館:6月5・12・19・26日 ※月曜休館



●ガラス玉づくり(毎月実施)

バーナーでガラス棒を溶かし、鉄芯に巻きつけてガラス玉を作ります。

日時 7月2日(日)午前10時～、午後1時～

定員 午前・午後各先着4人

参加費 50gまで500円、50g超は10gごとに50円追加

申込 6月25日(日)午前10時から電話



●泉州に息づくその技「ガラス細工の魅力」

ガラス細工の技術の一つである網目細工の実演を見学し、ガラス玉づくりを体験します。

日時 6月18日(日)午後1時30分～(受付は午後1時～)

定員 先着10人(聴講は含まず)

参加費 500円(聴講は無料)

申込 6月6日(火)午前10時から電話

文化財関連施設の催し案内です。

施設情報は下の二次元コードからご覧ください。

おりあむかん 織編館

TEL 0725・31・4455 Fax 0725・31・4457
開館:午前9時～午後5時 ※土・日・祝休館



●手織り体験「綿マフラー」

日時 6月24日(土)、25日(日)、27日(火)、28日(水)のうち1日 午前10時～午後3時

場所 織編館体験学習室(テクスピア大阪2階)

定員 各回先着3人

受講料 100円 材料費 1,200円/m

講師 織編館手織りの会

申込 6月7日(水)～16日(金)の午前10時～午後5時に電話

●かんたん!手織り体験「真田紐キーホルダー」

日時 毎週月・金曜日

午前10時～、11時～、午後1時～、2時～

場所 織編館事務局(テクスピア大阪1階)

定員 各回先着2人 受講料 800円(材料費含む)

申込 実施日2日前(休館日を除く)までに電話(午前10時～)

●モフ草履定期講座

日時 7月11日(火)、22日(土)午後1時～3時30分

場所 シープラ

定員 10人 受講料 500円

講師 モフ草履アンバサダー

申込 6月15日(木)午前10時からシープラへ電話予約

お知らせ

募集

学習・講座

その他

イベント

お知らせ
マイナンバーカードの交付
通知はがきが届いた人で、市役所の開庁時に受け取りに来ることができない人は、次の交付窓口をご利用ください。

■時間外交付
日時 6月5日(月)・19日(月) 午後5時15分～7時

■日曜日交付
日時 6月11日(日)・25日(日) 午前9時～正午

《共通事項》
持物 交付通知書(はがき)、通知カード、本人確認書類、住民基本台帳カード(お持ちの人のみ)
※本人の来庁が原則です。

お知らせ
マイナンバーカードに関するお知らせ



関係機関連絡先(市外局番0725)

- 市役所 033-1131
- 消防本部 021-0119
- 市立病院 032-5622
- 市民活動支援センター(おづぶらぎ) 024-9016
- にんじんサロン 021-6555
- 総合福祉センター 023-1390
- 高齢者保健・福祉支援センター(ベルセンター) 021-0294
- 教育支援センター 031-4460
- 図書館(シープラ) 058-6856
- 織編館 031-4455
- 池上曾根弥生学習館 020-1841
- 勤労青少年ホーム 032-6432
- 南公民館 033-1764, 033-1300
- 北公民館 023-0505, 023-0566
- 総合体育館 033-1200
- 保健センター 033-8181
- 地域子育て支援センター 023-0012

With SDGs!

持続可能なまちづくりに向けて、泉大津市ではSDGsに取り組んでいます。皆さんも、身近なことから始めてみませんか？

※情報かわら版内の With SDGs! も見逃さないで。

今月のアクション

バランスの良い食事を心がける



※証明書発行などの通常業務は実施しません。
※混雑状況により、受付終了時間を早める場合があります。
※受け取りまで時間を要する場合があります。
■国民年金料には免除制度があります

①免除(全額・一部免除)申請
本人、配偶者、世帯主それぞれの前年所得が一定額以下の場合、失業などの事由がある場合、保険料が全額免除または一部免除

②納付猶予申請
50歳未満で、本人、配偶者それぞれの前年所得が一定額以下の場合、納付が猶予

国民年金のお知らせ

■国民年金保険料には免除制度があります

①免除(全額・一部免除)申請
本人、配偶者、世帯主それぞれの前年所得が一定額以下の場合、失業などの事由がある場合、保険料が全額免除または一部免除

②納付猶予申請
50歳未満で、本人、配偶者それぞれの前年所得が一定額以下の場合、納付が猶予

③学生納付特例申請
学生で、本人の前年所得が一定額以下の場合、納付が猶予

④国民年金保険料は納付期限までに納めましょう
日本年金機構では、国民年金保険料を納付期限までに納めていない人に対して、電話・文書・訪問により早期の納付を案内しています。

詳しくはこちらから

③学生納付特例申請
学生で、本人の前年所得が一定額以下の場合、納付が猶予

④国民年金保険料は納付期限までに納めましょう
日本年金機構では、国民年金保険料を納付期限までに納めていない人に対して、電話・文書・訪問により早期の納付を案内しています。

未納のまま放置すると、強制徴収の手続きにより督促を行い、指定期日を過ぎても未納の場合は、延滞金が課され納付義務者(被保険者本人、連帯して納付する義務を負う配偶者および世帯主)の財産が差し押さえられることがあります。

■国民年金保険料は納付期限までに納めましょう
日本年金機構では、国民年金保険料を納付期限までに納めていない人に対して、電話・文書・訪問により早期の納付を案内しています。

公園墓地返還時の返還金について

公園墓地は、使用許可を受けてから30年を経過した時点で返還時の返還金が「0円」となります。

墓地の返還を検討されている人は、使用区画を原状回復のうえ、経過前に返還の申請をしてください。

■還付率

使用許可を受けてからの年数	既納の永代使用料に対する還付率
15年未満	50/100
30年未満	30/100

対象 公園墓地使用者
■問合 市民課

国民健康保険料のお知らせ

国民健康保険は、病気やけがに備えて加入者のみなさんが納める保険料を医療費の補助などにあてる助け合いの制度です。毎月分の保険料は必ず納期限までに納めてください。年間の保険料は6月中旬頃にお知らせします。



■保険料の内訳

・40歳未満および65歳以上
医療分保険料と後期支援分保険料の合計額を国民健康保険料として納付。

■除者

医療分保険料と後期支援分保険料と介護分保険料の合計額を国民健康保険料として納付。

■65歳以上の人(介護第1号被保険者)

国民健康保険料と介護保険料は別々に納付(65歳以上の介護保険料は、高齢介護課にお問い合わせてください)。

■保険料の減免

申請により保険料の一部を減免できる制度があります

記事共通の注意点

- 費用・受講料などの記載がないものは無料
- 「申し込み」記載があるものは必ず事前の申し込みが必要
- 申し込みは原則として月～金曜日、午前8時45分～午後5時15分受付※祝日は休み
- 郵送の申し込みは特別に記載がない場合は締め切り日必着

(所得制限や申請期限があります)。

■減免事由

・災害などで、居住する住宅について著しい損害を受けたとき。

・事業の不振や失業などで、所得が著しく減少したとき。

・刑事施設、労務場などの施設に拘禁されたとき。

・政令軽減の対象世帯のうち、昨年度と同等の軽減割合の世帯。

・18歳未満の被保険者(納付義務者及びその配偶者を除く)を3人以上有し、かつ前年の世帯の総所得金額が300万円以下の世帯

■保険料の軽減

65歳未満で、雇用保険を受給される人で、倒産・解雇・雇止めなどが原因で離職された人の保険料を申請で軽減できる場合があります。

※減免や軽減の具体的な内容、申請方法や期限などは、お問い合わせください。

■問合 保険年金課

市・府民税納税通知書を送付

個人市・府民税は前年中の

所得をもとに計算され、1月1日現在市内在住の人に対して課税されます。

なお、非課税通知書の送付は今年度で終了します。

■扶養控除などの申告

配偶者控除や扶養控除、社会保険料(国民健康保険料や国民年金保険料など)や生命保険料・地震保険料の申告がまだ済んでいない人は、申告をすることで税額を低く抑えることができる場合があります。

支払金額がわかる証明書などと本人確認書類を持参のうえ、相談してください。

■市税の減免

不慮の災害にあわれた場合や、生活保護法による扶助を受ける人、その他特別な事情により納付が困難な人は、状況により市税の納期延長・分割納付や税額を減免する制度がありますので相談してください。

■問合 税務課市民税係

市税・保険料の納付に関する夜間相談窓口

市税および国民健康保険料

の納付相談を、日中に来庁できない人を対象に夜間に実施します。

※納付相談以外の証明書の発行や転出入・死亡など、資格取得喪失などの各種届けの受け付けはできません。

日時 6月22日(木)午後7時30分まで

場所 税務課窓口、保険年金課窓口

■問合 税務課、保険年金課

公共施設に給水スポットを設置

マイボトル利用でプラごみ削減!

市では、プラスチックごみ削減の取り組みとして、公共施設に給水スポット(ウォーターサーバー)を設置していきます。お立ち寄りの際はマイ

ボトルを持参のうえご利用ください。

設置施設 市役所、図書館、弥生学習館、北公民館、南公民館、勤労青少年ホーム、総合体育館

■問合 環境課

詳しくはこちらから



全国一斉情報伝達訓練を実施します

災害時、緊急情報を確実に伝えられるよう、防災行政無線を用いた情報伝達訓練を行います。

※防災アプリで、放送内容の確認が可能です。

日時 6月7日(水)午前11時

■問合 危機管理課

受章おめでとうございます

叙勲や褒章は、国家や公共に功労のある人や社会の各分野で優れた業績のある人を表彰するものです。

令和5年春に受章された人を紹介します。(順不同)

令和5年春の叙勲

【旭日双光章】
伊藤 晴彦 氏

【瑞宝単光章】
清水 雅次 氏
渡辺 富男 氏

お知らせ

募集

学習・講座

その他

イベント

**住民基本台帳の
閲覧実績**

令和4年度の住民基本台帳の閲覧数は8件でした。詳しくは市ホームページをご覧ください。

問合せ 市民課

**泉大津市創業支援
事業補助金**

今こそ泉大津で創業しよう！

市内の店舗などを活用し、新たに事業を始める人に対し、家賃補助を行います。

対象者 市内での創業

対象経費 事業にかかる事業所の家賃

補助額 月額賃料の1/2以内
最大5万円まで

補助期間 最大12か月

申請期間 創業などを行った日から起算して6か月以内

※対象要件や申請の詳細は地域経済課まで相談ください。

問合せ 地域経済課

詳しくは
こちらから



固定資産税の減額

一定の要件を満たす住宅改修工事を行った場合、申告により固定資産税が減額されます。

申請期間 工事完了日から3か月以内

対象 工事費用が50万円を超える耐震改修、バリアフリー改修、工事費用が60万円を超える省エネ(熱損失防止)改修。

詳しい内容や申請に必要な書類などは、市ホームページで確認、もしくはお問い合わせください。

問合せ 税務課



訪問理美容サービス

利用助成を行います

理美容師が自宅に訪問し、頭髮カットを行います。

利用料

助成券1枚(年度最大4枚交付)と自己負担金2000円

対象 市内に住所があり、自力または介助があっても理髪店などを利用することが困難な65歳以上の在宅高齢者(施設に入所または病院に入院している人は対象外)。

持物 助成申請書、寝たきりであることがわかる資料(窓口もしくは電話で聞き取りを行います)

申込みは
こちらから



提供事業所を募集

市の助成券による訪問理美容サービスを提供する事業所を募集しています。

対象 市内に店舗がある理美容店

申込・問合せ 事業登録申請書と理美容師・美容師免許証の写し(サービスを提供する人全員分)と振込口座の通帳の写しを高齢介護課へ

詳しくは
こちらから



**水道料金・下水道
使用料の減免**

高齢者世帯や重度身体障がい者などの経済的負担を軽減し、安定した生活を支援するため、水道料金・下水道使用料の福祉減免を行っています。

また、市外から給排水をうけている市民を対象に福祉助成制度があります。

対象者は、左の表のとおりですので、申請してください。

問合せ 水道課

■水道料金・下水道使用料の減免が適用される世帯

所得基準	適用世帯	水道料金	下水道使用料
市民税非課税世帯	ひとり親家庭の医療証の交付を受けている世帯	329円 (消費税などを含まない)	600円 (消費税などを含まない)
	身体障害者手帳1・2級の交付を受けている人がいる世帯		
	精神障害者保健福祉手帳1・2級の交付を受けている人がいる世帯		
	療育手帳A・B1の交付を受けている人がいる世帯		
	特別児童扶養手当受給世帯		
	高齢者世帯 (世帯構成員全員が70歳以上)		

※ただし生活保護受給世帯を除く

- 費用・受講料などの記載がないものは無料
- 「申し込み」記載があるものは必ず事前の申し込みが必要
- 申し込みは原則として月～金曜日、午前8時45分～午後5時15分受付※祝日は休み
- 郵送の申し込みは特別に記載がない場合は締め切り日必着

不用品はジモティーで リユース！

リユースに係る連携協定を締結

まだ使えるけれど、捨てるにはもったいない。そんなときは、地域情報サイト「ジモティー」を活用してリユース（再使用）しましょう。詳しくはホームページをご覧ください。

問合せ 環境課

ホームページは
こちらから



光化学スモッグに 気を付けよう

光化学スモッグは、特に日差しが強くて気温が高く、風の弱い日中に多く発生します。府では光化学スモッグの発生時、ラジオなどに情報を提供しています。また、市では、公共施設などに光化学スモッグ発令状況を掲示して周知しています。

光化学スモッグが発生したときは次の対策を行ってください。

・できるだけ外に出ないよう

にしましょう

・自動車の使用を控えましょう

・自やのどに刺激を感じた時は洗眼やうがいをしてください

発令状況などは府のホームページ「大阪府の天気情報」で知ることができます。

問合せ 環境課、府環境保全課環境監視グループ

☎06・6210・9621

発令状況などは
こちらから



始めよう！ 大阪エコ農産物

農業の使用回数や化学肥料の使用量が府内の標準的使用回数・量の半分以下の基準に適合した農産物は「大阪エコ農産物」として認定されます。市内の農業従事者で取り組みを考えている人はお問い合わせください。令和5年7月申請分は、7月14日（金）まで受け付けています。

問合せ 地域経済課

詳しくは
こちらから



裁判所の民事調停委員による調停手続き相談会

交通事故、貸・借金、近隣トラブル、損害賠償など 民事調停利用に関する相談に応じます。

日時 6月28日（水）午後1時～3時

場所 浪切ホール（岸和田市港緑町）

問合せ 大阪民事調停協会

☎06・6363・3091



6月5日は環境の日

「環境の日」は、1972年に開催された「国連人間環境会議」を記念して定められました。市では、環境にまつわる展示を行います。

展示期間 6月5日（月）午前9時～16日（金）午後3時

場所 市役所1階ロビー

■緑のカーテンが作れるゴーヤの苗を配布します

日時 6月5日（月）午前10時～午後4時

場所 環境課（市役所2階）

対象 市内在住の人

定員 先着50人

持物 苗を持ち帰れる袋など

問合せ 環境課

電力・ガス・食料品等価格高騰重点支援給付金について

市ではエネルギー・食料品などの価格高騰による負担増を踏まえ、令和5年度の非課税世帯等に対し1世帯あたり3万円の価格高騰重点支援給付金を支給する予定です。申請方法など詳細についてはホームページなどで随時お知らせします。

対象 令和5年6月1日時点で市に住民登録があり、令和5年度分の住民税均等割が非課税の世帯など

申請方法

①住民税非課税世帯…市から送付する確認書で要件を確認し、郵送にて市に提出

②家計急変世帯（令和5年1月から申請月までに家計が急変し、世帯全員が住民税均等割非課税相当と認められる世帯）…申請書および必要書類を郵送にて提出（受付期間等未定）

確認書の発送

7月中旬ごろから順次発送します。

問合せ 福祉政策課

☎0725・33・9098



募集

太陽光発電の 共同購入者募集中！

府では、太陽光パネルと蓄電池を府民みなさんで共同購入する参加者を募集します。日々の生活に使う電気を自宅の屋根で作ると、環境にも優しく電気代も節約できます。この機会にお得に購入しませんか？

対象 大阪府民

申込・問合せ おおさかスマートエネルギーセンターホームページ

☎06・6210・9254
（平日午前10時～午後6時）

申し込みは
こちらから



お知らせ

募集

学習・講座

その他

イベント

**第2回
ブンカミーティング**

気軽にアートや音楽が体験できる「まちなかアートフェス」の企画などについて、話し合う仲間を募集します。市ホームページにある実施風景の様子もご覧ください。

日時 6月24日(土)午前10時～正午(受付9時45分)

場所 市役所

対象 高校生以上/保護者同伴の場合高校生未満可

定員 30人

申込 生涯学習課窓口または二次元コード

問合せ 生涯学習課



申し込みはこちらから



**第4回「ビュースポット
おおさか」募集**

府では、魅力ある景観や個性豊かで多彩な景観を眺めることのできる場所(ビュースポット)を皆さんから応募いただき、その中から選りすぐりのスポットを「ビュースポットおおさか」として選定し発信しています。

詳細は「ビュースポットおおさか」で検索してください。

募集期間 9月8日(金)まで

問合せ 府建築環境課住環境推進グループ

電話 06・6210・9718(直通)

景観インスタグラム



**わくわくサマー
SDGs キャンプ!**
参加者募集



業 泉大津市・和歌山大学連携事業

日高川町で和歌山大学の学生や子どもたちと一緒に1泊2日の夏期学習キャンプを行います。

・8月1日(火)午後1時30分～事前学習会

・9月6日(水)午後4時～事後学習会

日時 8月22日(火)・23日(水)

場所 きのくに中津荘(別館)和歌山県日高郡日高川町高津尾1049番地

電話 0738・54・0082

対象 小学4～6年生(アレルギーのある人は事前に相談)

定員 30人

費用 8000円

持物 筆記用具、軍手、タオル、水筒、雨具、健康調査票(事前学習会で配布)。※必ず運動靴を着用ください。

募集期間 6月1日(木)～23日(金)午後5時

応募方法 参加者氏名(ふりがな)、性別、生年月日、住所、連絡先(携帯電話番号)、学校名、学年、保護者氏名を明記し、生涯学習課窓口持参またはファクス(0725・33・0670)、メール(syougai@gakusyu@city.izumitsu.osaka.jp)、city.izumitsu.osaka.jp、郵便。6月23日(金)必着。



**令和5年度第2回
府営住宅総合募集**

※応募多数の場合は抽選。当選者には7月中旬に案内を発送。
問合せ 生涯学習課

新築・子育て世帯向けや一般世帯向け、福祉世帯向けなどの応募区分ごとに府営住宅の入居者を募集します。申込書は建築住宅課や大阪府営住宅堺東管理センターなどで配布します。

申込期間 6月1日(木)～15日(木)

申込方法 郵送(当日消印有効)またはインターネット

※収入基準などの申込資格を満たしている必要があります。

問合せ 府営住宅堺東管理センター

電話 072・221・0109

**高石市宮浜墓地の
使用者募集**

申込資格 次の要件にすべて該当する人

①令和4年7月1日以前から泉大津市市原町1～2丁目、森町1～2丁目、尾井千原、

森、綾井に住民登録があり、引き続き使用許可日に同地に住民登録の見込みがある

②いずれにも墓地がない

③焼骨(遺骨)を持っている、または寺院等に焼骨(遺骨)を預けている(なお、戦死、水難などで遺骨のない人は申し出てください)

※許可を受けた日から2年以内に使用すること。

募集区画 3区画

使用料 1区画 1.26㎡(間口0.9m×奥行1.4m、巻石部含む)55万円

管理料 2万9250円(10年分一括納付)

提出書類 墓地使用許可申請書(高石市市民課で配布)、住民票(申請者の本籍地が記載されているもの)、埋火葬許可証(写)

申請方法 6月6日(火)～12日(月)の窓口業務時間に、本人または家族が直接高石市市民課へ

抽選 7月6日(木)午前10時から高石市役所正庁南会議室で公開抽選

問合せ 高石市市民課

電話 072・265・1001(代)

- 費用・受講料などの記載がないものは無料 ●「申し込み」記載があるものは必ず事前の申し込みが必要
- 申し込みは原則として月～金曜日、午前8時45分～午後5時15分受付※祝日は休み
- 郵送の申し込みは特別に記載がない場合は締め切り日必着

応募方法 人権くらしの相談課、にんじんサロン、南・北公民館、勤労青少年ホーム、総合体育館に備え付けのうちわ型

7月から8月に開催する「平和メッセージ展」で展示する、平和への思いが込められたうちわ作品を募集しています。

「平和への願い」 うちわ作品 募集

日時 6月29日(木) 午前10時～11時30分
場所 にんじんサロン
定員 先着15人
一時保育 先着3人(6か月未満就学児。6月20日(火)締切)
申込・問合せ 6月7日(水) 午前9時30分から直接または電話で
にんじんサロン
☎0725・21・6555

朗読教室

世界 朗読で綴る女性の心、文学の世界

朗読の基礎を学び、健康を保つための滑舌の練習や呼吸法を身に付けましょう。今回は、講師による朗読の鑑賞です。

しごと・働くひと応援コーナー

With SDGs!

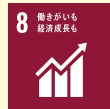

6月は「就職差別撤廃月間」です

《しない させない 就職差別》

就職の面接で、本人や家族の出身地・職業、思想・信条などについて質問することは、本人に責任のない事項や本来自由であるべき事項で応募者を判断することになり、就職差別につながるおそれがあります。

府では、6月を「就職差別撤廃月間」と定め、啓発事業に取り組んでいます。

【就職差別110番】

採用面接時等の差別について、相談、関係機関の紹介などを行います。

☎06・6210・9518(閉庁日を除く期間中)
午前9時30分～午後5時30分

✉rodokankyo-g03@gbox.pref.osaka.lg.jp
(メールでの相談受付は期間中随時)

問合せ 府商工労働部雇用推進室 ☎06・6210・9518

泉大津労働基準監督署からのお知らせ 令和5年7月1日(土)～7日(金)は全国安全週間です 「高める意識と安全行動 築こうみんなのゼロ災職場」

全国安全週間は、「人命尊重」という基本理念の下、「産業界での自主的な労働災害防止活動を推進し、広く一般の安全意識の高揚と安全活動の定着を図ることを目的に、今年で96回目を迎えます。

近年、休業4日以上死傷災害は増加傾向に歯止めがかからない状況となっています。特に、転倒や腰痛といった労働者の作業行動に起因する死傷災害、墜落・転落などの死亡災害が依然として後を絶たない状況にあります。

労働災害を少しでも減らし、労働者一人一人が安全に働くことができる職場環境を築くためには、本年3月に策定された第14次労働災害防止計画に基づく施策を着実に推進するための不断の努力が必要で、労使一丸となった取り組みが求められます。

全国安全週間の実効を上げるため、6月1日～30日までを準備期間としています。

問合せ 泉大津労働基準監督署 ☎0725・27・1211

ハローワーク泉大津からのお知らせ ～障がい者の法定雇用率引上げと支援策の強化について～

障がいに関係なく、希望や能力に応じて、誰もが職業を通じた社会参加のできる「共生社会」実現を理念の下に、すべての事業主に、法定雇用率以上の割合で障がい者を雇用する義務があります。

◆Point1

障がい者の法定雇用率が段階的に引き上げられます(令和6年4月以降)

	令和5年度	令和6年4月	令和8年7月
民間企業の法定雇用率	2.3%	2.5%	2.7%
対象事業主の範囲(常用雇用労働者数)	43.5人以上	40.0人以上	37.5人以上

◆Point2

除外率が引き下げられます(令和7年4月以降)

◆Point3

障がい者雇用における算定方法が変更されます
・精神障がい者の算定特例の延長(令和5年4月以降)
・一部の週所定労働時間20時間未満の人の雇用率への算定(令和6年4月以降)

◆Point4

障がい者雇用のための事業主支援を強化(助成金の新設・拡充)(令和6年4月以降)

問合せ ハローワーク泉大津
☎0725・32・5181

詳しくはこちらへ



お知らせ

募集

学習・講座

その他

イベント

の応募用紙に、平和を願うイラストなどを描き、各施設へ提出(応募作品は、後日無地のうちわ、記念品とともに返却)。画材・表現方法などは自由(うちわ面からはみ出すデザインは不可)。一人一作品。
締切 6月14日(水)
■平和メッセジ展
期間 7月29日(土)午前10時～8月10日(木)正午(期間中は土・日曜日も開催。応募作品すべてを展示)
会場 アルザ2階回廊
問合せ 人権くらしの相談課

家事エンジャー養成研修会(全3回)

■受講生募集

高齢者などが自力で行うことが難しい掃除・洗濯・買い物・調理などの家事を援助することができる資格(訪問型サービスA従事者)が取得できます。

日時 7月4日(火)・11日(火)・18日(火)午前10時～午後3時
場所 ベルセンター
対象 介護事業所(訪問型サービスA)で家事エンジャーとして働きたい15歳以上の人員
定員 申込先着20人(最小履行

人数5人)
申込・問合せ 6月12日(月)から直接、電話またはファクスで地域包括支援センター
TEL 0725・21・0294
Fax 0725・21・8294
■就職情報フォーラム同時開催
 家事エンジャーを雇用している事業所などが相談ブースを構え、直接担当者と話ができます。

学習・講座

認知症サポーター養成講座

認知症の症状や認知症の人への接し方を学ぶことができます。初回受講者には、サポーターの証として「オレンジリング」をお渡しします。

対象 家事エンジャー養成研修修了者(過去の受講修了者を含む)・介護福祉士・実務者研修修了者・介護職員初任者研修修了者・看護師・准看護師
問合せ 高齢介護課



サポーターの証
オレンジリング

地域活動に役立つ Excel 初級講座

地域活動で必要となる収支表や名簿などを表計算ソフト「Excel(エクセル)」で作る方法を2日間で学びます。

※講座は、センターのパソコンを使用します(持ち込み不可)。
日時 6月17日(土)・7月1日(土)午後1時30分～3時
場所 おつぷらざ

日時 6月20日(火)午後1時30分～3時
場所 高齢者保健・福祉支援センター(ベルセンター)
対象 在住・在勤(中学生以上)でこれまでに本講座を受講したことがない人
定員 申込先着30人
申込・問合せ 6月1日(木)から直接または電話で地域包括支援センター
TEL 0725・21・0294

子ども将棋教室

日時 毎月第2・4日曜日 午後1時30分～4時30分(途中入室可)
場所 北公民館
対象 市内在住の小・中学生
問合せ 社協ボランティアセンター
TEL 0725・23・1393



北公民館のお知らせ

TEL 0725・23・0505
■おいしいパン教室(全2回)
日時・内容
 ▼6月23日(金)…メロンパ

その他

社会を明るくする つどい

犯罪や非行を防止し立ち直りを支える地域のチカラ
 講演…二隅を照らす～自分の持ち場で一生懸命～
講師 露の団(あまのこ)氏
日時 7月8日(土)午後1時30分～4時
場所 テクスピア大阪
問合せ 社会福祉協議会
TEL 0725・23・1393

ン・じゃが芋のもっちりパン
 ▼6月30日(金)…クリームパン
 ン・ソーセージちぎりパン
 いずれも午前9時30分～午後1時
場所 北公民館
対象 市内在住・在勤の人
定員 先着12人
受講料 2600円(材料費込)
持物 エプロン・三角巾・布巾・持ち帰り容器・筆記用具
申込 6月9日(金)～16日(金)に受講料を添えて本人または家族が直接北公民館

- 費用・受講料などの記載がないものは無料 ●「申し込み」記載があるものは必ず事前の申し込みが必要
- 申し込みは原則として月～金曜日、午前8時45分～午後5時15分受付※祝日は休み
- 郵送の申し込みは特別に記載がない場合は締め切り日必着

シルバー人材センター 入会説明会

シルバー人材センターに登録
して働いてみませんか

現在約900人の仲間が地
域で頑張っています。皆さん
の参加をお待ちしています。

日時

6月9日(金)午前10時～
6月21日(水)午後1時30分～

場所 総合福祉センター

対象 市内在住の60歳以上の
人

定員 20人(事前予約制)

持物 筆記用具

申込・問合せ

シルバー人材センター
☎0725・23・1007

ボランティアサロン 「ハートちゃん」

ボランティア活動について
気軽に交流できる場です。

「ボランティアってどんな
ことをするんだろう?」「なぜ、
ボランティアに興味のある
人、楽しくお茶を飲みながら
お話をしませんか。」

※希望者には飲み物とお菓子
を100円で提供します。

日時 6月27日(火)午後1時

30分～4時

場所 総合福祉センター

申込・問合せ

社協ボランティアセンター
☎0725・23・1393

献血にご協力を

献血は命を救える身近なボ
ランティアです。

日時 6月11日(日)午前10時
～午後4時(正午～午後1時
まで休憩)

場所 大津神社

問合せ 献血推進協議会

☎0725・23・1393

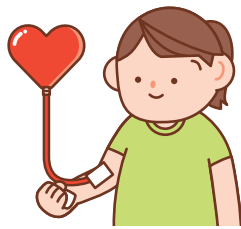

ファミリー・サポート センター定期講習会

保育施設や習い事への送
迎、学童保育終了後の預かり
など、子育て相互支援をおこ
なっています。

日時 7月2日(日)～6日(木)

午前9時30分～正午

場所 総合福祉センター

対象

依頼会員…市内在住の生後3
か月から小学校6年生の子ど
もがいる人

提供会員…本市および隣接す
る市・町に在住し、自宅で子ど
もを預かれる、心身ともに健
康な65歳くらいまでの人(資
格・性別は問いません)

両方会員…依頼会員と提供会
員の両方を兼ねる人

持物 3cm×2.5cmサイズの
顔写真、印鑑

申込・問合せ 6月28日(水)まで
に、いずみおつファミリー・
サポートセンターへ

☎0725・22・4152

研修会参加者募集

外国人に教える日本語(2)初
級後半

外国人に日本語を指導する
ための文法を学びます。

日時 7月2日(日)午後3時
～4時30分

場所 北公民館

対象 日本語指導
に関心のある人

定員 10人



申込・問合せ 泉大津日本語教室
☎090・6324・4525
(高月)

備1グランプリ

備蓄防災食レシピコンテスト

アルファ化米、おかゆ、乾パ
ンに掛け合わせると、よりお
いしく、栄養価が上がる防災
食のレシピコンテストです。

応募期間 6月1日(木)～30日
(金)

対象 市内または忠岡町に在
住・在勤の人

応募・問合せ (公社) 泉大津青年
会議所のホームページから
フォーマットをダウンロード。
手書き・デジタル、いずれも可
☎0725・21・1090

詳しくは
こちらから



あすとホールのお知らせ

■じめじめ梅雨時をさわやかに
過ごすアロマワークショッ
プ・アロマストーン作り

日時 6月11日(日)午後2時
～3時30分

☎0725・20・6778

対象 小学生までは保護者同伴

定員 10組

参加費 600円(材料費300
円込)追加可能

申込 事前に電話または受付
にて要予約



■第22回 あすと寄席〜吉兆 と紅雀の会〜

日時 7月15日(土)午後2時
開演(1時30分開場)

入場料 一般前売1500円
(当日1800円)、小学生前
売750円(当日900円)

※未就学児童は不可。

申込 6月11日(日)午前10時
から前売券発売

■泉大津市シルバー展

日時 6月17日(土)・18日(日)

午前10時～午後6時(最終日
は午後4時まで)

併設「けしごむはんこワーク
ショップ」かわいいスタンプを
擦してエコバックを作ろう!

日時 6月18日(日)

☎0725・20・6778

☎0725・21・1090

☎0725・22・4152

☎0725・23・1007

☎0725・23・1393

☎0725・22・4152

お知らせ

募集

学習・講座

その他

イベント

①午前10時30分、②11時20分、③午後1時、④1時50分、⑤2時40分
定員 各回6人



■小川真先生と親子でスポーツキットを使って遊ぼう

日時 6月23日(金)

①午前10時～10時40分
 ②午前11時～11時40分

対象

①お座りが出来る～2歳児と保護者
 ②2～4歳児と保護者

定員 申込先着10組
参加費 200円

■未来へつなぐコンサート～
 糸南若葉会 結成20周年記念

コンサート

日時 6月25日(日)午後2時～(1時30分開場)

定員 事前予約先着120人
■あすと絵本の読み語り会

日時 6月25日(日)午前11時～

■和ランチサロン

日時 7月11日(火)午前10時30分～午後0時30分

対象 未就学児と保護者

定員 事前予約12組

参加費 300円(おいしい和ランチ・おみやげ付)

■アカデミー教室「受講生募集中！」

入会金無料!受講料3か月

前納制。無料体験・見学は一人1回。要事前予約

▼みんなで楽しく歌声くらぶ

無料体験日時 6月16日(金)午前10時～11時30分

講座日 第1・3金曜日 午前10時～11時30分

受講料 9900円(6回)

▼歌おうシャノン&ポップス

無料体験日時 6月24日(土)午後1時30分～3時

講座日 第2・4土曜日 午後1時30分～3時

受講料 9900円(6回)

▼楽しいコーラス「無料体験会

無料体験日時 6月27日(火)午後1時30分～3時

講座日 第2・4火曜日 午後1時30分～3時

受講料 9900円(6回)

■「楽しいコーラス」無料体験会

無料体験日時 6月27日(火)午後1時30分～3時

講座日 第2・4火曜日 午後1時30分～3時

受講料 9900円(6回)

水生生物を調べよう!

体験型「私の水辺」in榎尾川

日時 7月9日(日)午前10時～正午(雨天中止)

場所 榎尾川(和泉市立青少年の家前)

定員 抽選50人(中学生以下は保護者同伴)

参加費 中学生以下400円、高校生以上500円(保険・施設使用料等)

申込・問合せ 6月16日(金)まで。詳しくは和泉市立青少年の家ホームページ

☎0725・92・0422(午前9時～午後5時)

詳しくはこちらから



第15回にんじんサロン
 まつり開催

気づき大切!

ひとりひとりが生き生きと

6月は、「男女共同参画週間」就職差別撤廃月間」です。社会一般の認識を深める機会として、にんじんサロン(いずみおおつ男女共同参画



いずみおおつ男女共同参画

関空 ニュース

ホームページ <https://www.kansai-airport.or.jp/>



空港運営を通じて、持続可能な社会の実現に貢献します

関西エアポートグループは、「脱炭素」、「循環経済」、「環境共生」を3つの軸として、新しい環境計画(環境ビジョン2050・環境目標2030)をスタートしました。

これまで環境負荷低減に向けた取り組みを行ってきましたが、新しい計画は、これまで以上に環境への取り組みをさらに発展させることをめざして策定しました。

再生可能エネルギーや水素の利活用等による脱炭素化、資源循環を意識した取り組みや空港周辺の藻場環境の維持など、持続可能な社会の実現に向けた取り組みを推進していきます。



交流サロン(登録団体による活動の成果発表と、にんじんサロンの成り立ちの講演を行います。
日時 6月24日(土)午後1時15分～3時30分(開場午後1時)
場所 テクスピア大阪

定員 先着100人
申込・問合せ 直接または電話、メールでにんじんサロン
 ☎0725・21・6555
 ✉info@ninsalon.org

Information

▶住宅用火災警報器の相談は
泉大津市消防署へ！

泉大津市消防署予防係
☎0725・33・4482



▶広報紙が届かない世帯の人は、
秘書広報課へご連絡いただく
か、右の申し込み
フォームからお申
し込みください。

☎秘書広報課



7月の資源ごみ収集日

「混ぜればごみ、分ければ資源」

可燃ごみ 収集曜日	カン・ビン・ せものなど	古紙類	ペットボトル・ 容器包装プラスチック
月・木コース	5日(水)、19日(水)	12日(水)、26日(水)	毎週金曜日
火・金コース	5日(水)、19日(水)	12日(水)、26日(水)	毎週木曜日
水・土コース	4日(火)、18日(火)	11日(火)、25日(火)	毎週月曜日

粗大ごみの収集(有料制)をご希望の人は、粗大ごみ電話申込センターへ
電話もしくはインターネットでお申し込みください。

☎0800・123・5300(通話料無料)・☎0725・23・8522(携帯)

☎0800・500・5300(主に聴覚障がい者などが対象)



ごみ減量に向けたスローガン「プロジェクト!! G-50 ジーゴジュウ」

R5年
4月分

可燃ごみ量 795t
1人あたりの一日の可燃ごみ量
362.1g(目標354.2g)
目標まで、あと7.9gです。

ごみを分ければ資源に変身！
雑がみの分別にご協力をお願い
します。



市で行っている市民相談一覧(無料)

※市外局番 0725

休館日や相談員の都合などにより、休みの場合がありますので、
事前にお問い合わせください。

専門相談【要予約】 予約専用電話 ☎0725・23・4400

場所 市役所1階市民相談室 予約方法 各種相談日の週初めの月曜日(祝日の場合は火曜日)に午前9時～電話受付

法律相談※1	第2・4火曜日(6/13・27)・毎週木曜日 午後1時～5時	不動産相談	第2・4金曜日(6/9・23) 午後1時～3時
行政相談	第2月曜日(6/12) 午後1時～3時	土地家屋調査士相談※2	第3金曜日(6/16) 午後1時～3時
行政書士相談	偶数月第1水曜日(6/7) 午後1時～3時	人権擁護委員による 人権相談	第2・4水曜日(6/14・28) 午後1時～3時
司法書士相談	第1金曜日(6/2) 午後1時～3時	特設労働相談	第3火曜日(6/20) 午後1時～3時
税務相談	第3月曜日(6/19) 午後1時～4時		

※1 法律相談については、1人1つの案件につき、1回限りの利用です。

※2 土地家屋調査士相談については、2営業日前までに予約がなければ中止します。

市民生活応援窓口	☎33・9254	月～金曜日 午前8時45分～午後5時15分	市役所1階市民生活応援窓口
消費生活相談	☎33・1131	月～金曜日 午後1時～4時	市役所1階消費生活センター
高齢者総合相談	☎21・0294	月～金曜日 午前9時～午後5時15分	高齢者保健・ 福祉支援センター(ベルセンター)
心配ごと相談	☎21・9871	火曜日 午後1時30分～3時30分	総合福祉センター
教育相談	☎31・4460	月～金曜日 午前9時～午後5時	教育支援センター 心の相談ホットライン(☎26・0005)
医療相談	☎32・5622	月～金曜日 午前9時～午後4時	市立病院
防火相談	☎33・4482	毎日 午前9時～午後5時	消防本部予防課(直通)
福祉なんでも相談【要予約】	☎21・0294	第2金曜日(6/9) 午後3時～5時 第4金曜日(6/23) 午後1時～3時	地域包括支援センター
一般相談、交通事故相談、 犯罪被害者相談		月～金曜日 午前10時～午後4時30分	市役所1階市民相談室
人権相談、女性相談、労働相談 就労相談【要予約】	☎33・1131	月～金曜日 午前9時～午後5時	市役所4階人権くらしの相談課
カウンセラーによる 女性相談【要予約】		第1火曜日(6/6)・第3水曜日(6/21) 午後1時～4時	市役所1階市民相談室
子育て相談 (児童家庭相談、ひとり親家庭相談)	☎33・1131	月～金曜日 午前8時45分～午後5時15分	市役所1階子育て応援課

今月の納税・納付

●市・府民税(普通徴収) 第1期分
●国民健康保険料(普通徴収) 第1期分

●介護保険料(普通徴収) 6月分

市民レポーターを紹介します！

市の魅力を発信するために地域の行事を取材し、広報紙や市のSNSで発信していきます。

問合せ 秘書広報課

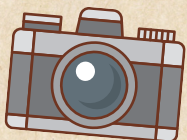

羽田野 建夫さん

泉大津の伝統の魅力、新しい躍動をお伝えしたいと思います。黄色の腕章を見かけたら、気軽に声をかけてくださいね。

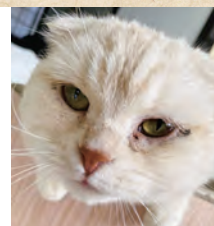

にゃんぢゅーるさん

泉大津市民の皆さんに、ほっこりしてもらえる写真を撮り、皆さんのお役に立てるよう頑張ります！



小山 和明さん

市民になって25年、趣味の一つとして写真撮影をしていましたが、市の楽しい行事を写真で楽しく伝えられるように頑張ります。



山本 治彦さん

イベントの撮影に行き、市民の皆さんが喜ぶ写真を撮りたいと思います。



高橋 健さん

市内で開催される活動を、写真を通して、皆さんが心豊かに過ごせる一助となればこれほど幸いなことは無い。



ころびげさん

泉大津の魅力を伝えられるように色々な撮影にチャレンジしていきたいと思います。



松崎 岳洋さん

自身の新たな経験と地域貢献が同時に出来ると思い応募しました。泉大津の魅力が伝わるよう、頑張ります。



千種 陽子さん

昨年は市制施行80周年で充実した1年でした。今年も未来につなぐように頑張りたいです。



nomさん

泉大津のバッチグーをたくさんお届けします！皆さんと取材で会ってお話するのが楽しみです😊



黄色い腕章をつけている市民レポーターを見かけたときは、ぜひご協力ください！

元気です！ おおつっこ



子どもの笑顔を募集！



対象 市内在住の小学校入学前の子ども
応募方法 子どもの写真と住所・名前(ふりがな)・生年月日・連絡先・保護者のひとこと(60字以内)を記入し、下記のいずれかで応募
スマホ: 二次元コードから
メール: kouhou@city.izumiotsu.osaka.jp

郵送: 〒595-8686

秘書広報課「おおつっこ」係

問合せ 秘書広報課



すぎもと 心愛ちゃん
令和3(2021)年12月生

我が家の3人目の

可愛い天使

お兄ちゃんお姉ちゃんにいつもかわいがられてます。



おかざき 結月ちゃん
令和4(2022)年11月生

にこにこ結月ちゃん♡

みんなを笑顔にしてくれます。

これからもたくさん

みんなを笑顔にしてね♡





人の動き(令和5年5月1日現在)
人口/71,592人(男/34,105人、女/37,487人)
世帯数/34,378世帯 面積/13.73km²

編集/発行 泉大津市役所 秘書広報課
〒595-8686 泉大津市東雲町9番12号
☎0725-33-1131(代表)



Izumiotu Town Topics



まちの話題

泉大津であったさまざまなできごとやイベントを、写真とともにお届けします。



庁舎のグレーチングがピカピカ

3月30日 設置

(株)淀川製鋼所様に、新しい溝蓋(グレーチング)を設置していただきました。

溝蓋は、すべり止め加工付きでおづみんがデザインされ、新たに生まれ変わりました。市役所と東雲公園の間に2か所設置されているので、市役所にお越しの際には、ぜひご覧ください。



新たに消防団車両を配備しました

4月11日 市役所にて車両説明

新しい車両は、消防庁から無償で貸与され、消防団車両として配備しました。

小型動力ポンプに加え、エンジンカッターなどの救助資機材を積載しているため、消火活動はもちろんのこと、これまで以上に地震や局地的な豪雨などでの災害対応能力の向上が図られます。



毎月5日
配信

広報紙LINEアンケートでプレゼント!



そば 草香

獲れたて海鮮丼と
お蕎麦のセット

(ランチ限定)
要予約

抽選で3人!



そば 草香(東豊中町2-2-14)
☎0725-24-8576
営業時間:午前11時30分~午後2時30分(土・日・祝は3時まで)、午後6時(土・日・祝は5時)~10時
定休日:月曜日の夜・火曜日
※食材がなくなり次第、終了

その日に使う分だけを粉からつくる打ち立てそばは、ここでしか味わえない本来の食感や噛みしめた時の香りを楽しむことができます。お子さんも大歓迎!チャイルドシートをご用意しています。お気軽にお越しください。

登録から応募への手順

1 LINEで登録

二次元コードを読み取るかIDを入力して友だち登録を行う。
ID:@izumiotu-city



2 応募

配信日までに広報紙を読み、毎月5日に配信されるアンケートに最後まで答えて抽選に参加!

防災行政無線が聞こえない! 避難所の混雑状況を知りたい!

“電話で”

「聞き逃し」を防ぐ!

防災行政無線自動応答サービス

みんなでやろう、くんれんを!

☎0800-200-3890(通話料無料)

防災行政無線の内容が聞き取れなかった場合、電話で聞き直すことができます。

“アプリで”

「聞き逃し」を防ぐ!

コスモキャスト

iOSは
こちら▶



Android
はこちら▶



防災行政無線の内容が音声と文字でスマートフォンに届くアプリです。

“スマホで”避難所の
混雑状況がわかる!

VACAN MAPS



避難所の混雑状況がわかるサイトです。

市の情報

事前に知りたい手続きを調べられます!!

泉大津市
LINE



泉大津市
Facebook



おづみん
Twitter



泉大津市
Instagram



バーチャル
市役所
手続きガイド

