

マイナンバーカードに関するお知らせ

マイナンバーカードの交付

通知はがきが届いた人で、市役所の開庁時に受け取りに来ることができない人は、次の交付窓口をご利用ください。

■時間外交付

日時 5月10日～31日の毎週水曜日 午後5時15分～7時

■日曜交付

日時 5月14日(日)・28日(日) 午前9時～正午

【持物】交付通知書(はがき)、通知カード、本人確認書類、住民基本台帳カード(お持ちの人のみ)

※本人の来庁が原則です。

※証明書発行などの通常業務



お知らせ

情報かわら版

5月



関係機関連絡先(市外局番0725)

市役所	☎ 33・1131
消防本部	☎ 21・0119
市立病院	☎ 32・5622
市民活動支援センター (おづぶらざ)	☎ 24・9016
にんじんサロン	☎ 21・6555
総合福祉センター	☎ 23・1390
高齢者保健・福祉支援センター (ベルセンター)	☎ 21・0294
教育支援センター	☎ 31・4460
図書館(シープラ)	☎ 58・6856
織編館	☎ 31・4455
池上曽根弥生学習館	☎ 20・1841
勤労青少年ホーム	☎ 32・6432
南公民館	☎ 33・1764, ☎ 33・1300
北公民館	☎ 23・0505, ☎ 23・0566
総合体育館	☎ 33・1200
保健センター	☎ 33・8181
地域子育て支援センター	☎ 23・0012

With SDGs!

持続可能なまちづくりに向けて、泉大津市ではSDGsに取り組んでいます。皆さんも、身近なことから始めてみませんか？

※情報かわら版内の With SDGs! も見逃さないで。

今月のアクション

いじめや差別をしない・させない



国民健康保険のお知らせ

医療費の一部負担金(お医者さんにかかった時の自己負担分)の減免について

震災や風水害、火災その他これらに類する災害によって資産に著しい損害を受けた、事業もしくは業務の休止、廃止または失業により、収入が減少し、一部負担金の支払いが困難な場合は、申請により減免または徴収猶予が受けられます。

なお、減免にあたっては、一定の条件があります。

【持物】保険証・印鑑(シヤチハタ不可)・医師の意見書・収入状況等報告書

問合せ 保険年金課



消防本部からのお知らせ

署名用電子証明書の失効、再発行)
問合せ 市民課

本市では救急車の出動件数が増加し、現場到着が遅れる要因となっています。救急車適正利用のためのさまざまな取り組みを紹介いたしますので、ぜひご利用ください！

■救急医療の相談など

▼救急安心センターおおさか
(#7119 または ☎ 06・6582・7119)

電話を使って「病院に行った方がいい?」「応急手当の方法は?」など救急医療に対する相談に。

▼大阪救急ナビ

電話やネットを使って「病

院に行きたいけど、最寄りの病院がわからない!そんな時の病院紹介に。

▼全国版救急受診アプリQ助
アプリを使って病気の緊急度を測り、救急車を呼ぶべきかの判断に。

▼小児救急支援アプリ
アプリを使ってお子さんの病気の緊急度を測り、救急車を呼ぶべきかの判断に。

■予防救急

予防救急とは、救急車を呼ぶような大きなケガや病気を未然に防ぐため、日頃から心がける意識や行動のことです。

問合せ 消防本部警防課

救急医療の相談などについて



予防救急について



- 費用・受講料などの記載がないものは無料 ●「申し込み」記載があるものは必ず事前の申し込みが必要
- 申し込みは原則として月～金曜日、午前8時45分～午後5時15分受付※祝日は休み
- 郵送の申し込みは特別に記載がない場合は締め切り日必着

楠小学校図書室 地域開放

「くすのきライブラリー」
オープン

毎月第4土曜日、子どもの居場所として、またさまざまな学びにふれられる場所として図書室を地域に開放します。どなたでも気軽に参加ください。

「くすのきライブラリー」という名称は、楠小学校の児童の投票により決定しました。

日時 5月27日(土) 午前9時～11時30分

場所 楠小学校

問合せ 生涯学習課



就学援助金のお知らせ

経済的な理由のため就学さ

せることが困難な家庭に対し、学用品費・学校給食費などの費用の一部や、医療費を就学援助金として支給します。

就学援助金のお知らせと申請書は、学校を通じて全児童・生徒に配付します。

す。郵送での申請も受け付けます。

日時 5月8日(月)～31日(水)

白曜受付 5月14日(日) 午前9時～正午

夜間受付 5月31日(水) 午後6時～8時

場所 指導課(市役所3階)

対象 市内在住で、公立小・中学校に通う児童生徒がいる世帯

問合せ 指導課

がんばる補助金のお知らせ

「泉大津市がんばろう基金」を活用した「がんばる市民公益活動応援補助金の事業報告会・審査会を開催

市民の自発的な活動を支援し、市民公益活動を活発にすることを目的に、その事業費の一部又は全額を補助する公募型補助金制度を実施しています。

補助対象事業の審査の一環

として、令和4年度交付団体による事業報告会、令和5年度申請団体による事業審査会をオンライン上で開催し、会場では様子を視聴できます。

■令和4年度交付団体 事業報告会

日時 5月14日(日) 午前9時

場所 テクスピア大阪

令和4年度交付団体(順不同)

・不思議音楽集団ミュージックモンスター(Mモン)

・(一社)ライフパートナー

・(一社)泉大津・発達支援勉強会Lien

・ファミリーサークル◎にじゅうまる◎

・泉大津はちみつネットワーク

・子育てサークルぴーす

・おづみんのパークプロジェクト

・泉大津野外映画祭実行委員会

■令和5年度申請団体 事業審査会

日時 6月11日(日) 午前9時

場所 テクスピア大阪会議室

※詳細は市のホームページをご覧ください。

※事業報告会・審査会終了後

は、当日の動画を市のホームページに掲載。

「泉大津市がんばろう基金」への寄附にご協力を

この補助金制度は、皆さん

からの寄附と市からの積立金による「泉大津市がんばろう基金」を財源としています。円滑な制度の運用については、

皆さんの応援が何よりも大切です。ぜひ、寄附のご協力をお願いします。詳しくは市民協働推進課まで。

問合せ 市民協働推進課

労働推進課まで。

問合せ 市民協働推進課



交通ルールを守りましょう

春の全国交通安全運動

「なれた街 いつもの道でもみぎひだり」

5月11日(木)～20日(土)

〈全国重点〉

・こどもを始めとする歩行者の安全の確保

・横断歩行者事故等の防止と安全運転意識の向上

・自転車のヘルメット着用と交通ルール遵守の徹底

〈大阪重点〉

・二輪車の交通事故防止

問合せ 土木課



課税(所得)証明書のコンビニ交付サービス
休止日のお知らせ

システムメンテナンスのため、サービスを休止します。

休止日 5月31日(水)

問合せ 税務課

国民年金保険料学生納付特例制度について

20歳以上の人は、学生も国民年金に加入し納付が必要ですが、ただし、学生の人は本人の所得が一定額以下の場合、国民年金保険料の納付が猶予される「学生納付特例制度」があります。

※学生納付特例期間は、将来受け取る年金の受給資格期間には算入されますが、年金額には反映されません。

対象 学校教育法に規定する大学・大学院、短期大学、高等学校、高等専門学校、特別支援学校、専修学校および各種学校(修業年限1年以上である

課程)に在学する学生など

【申請方法】年金手帳・基礎年金番号通知書または本人確認できるものと、学生証を持参し、保険年金課または堺西年金事務所へ。

また、マイナポータルを利用した電子申請も可能です。

日本年金機構
(電子申請)



※国民年金制度の内容やメリット、納付方法や免除申請などの手続きを動画で案内しています。

日本年金機構
ホームページ



■はがき形式の学生納付特例申請書の送付について

学生納付特例制度により、令和4年度に保険料の納付を猶予されている人で、令和5年度も引き続き在学予定の人には、4月初旬頃に日本年金機構から、はがき形式の学生納付特例申請書が送付されています。同一の学校に在学している人は、必要事項を記入し返送すると、令和5年度の申請ができます。この場合、学生証の写しなどの書類の添付

は不要です。

なお、令和5年度は学生納付特例制度を利用せず、保険料の納付を希望する場合は堺西年金事務所へ連絡してください。

【問合せ】

日本年金機構堺西年金事務所
Tel 072・243・7900

軽自動車税(種別割)における減免について

身体障がい者・知的障がい者・精神障がい者の人が、通学や通院などの日常生活に使用する車両について、一定の要件を満たす場合、軽自動車税(種別割)が減免になります。手続き内容など、詳しくはお問い合わせください。

【受付期間】5月31日(水)まで

(厳守)

【問合せ】税務課

固定資産税・都市計画税の納付について

固定資産税・都市計画税の納税通知書を5月上旬に送付します。期限内に納付をお願いします。口座振替は各納期限日に指定口座から振り替え

ます。

令和5年度納期限

・第1期：全期全納…5月31日(水)

・第2期：7月31日(月)

・第3期：10月2日(月)

・第4期：11月30日(木)

【問合せ】税務課

5月は消費者月間

パネル展を実施します

増加の一途をたどる消費者被害の事例などを啓発するため、パネル展示を行います。啓発物品も配布します。

日時 5月10日(水)～19日(金)

(最終日は午後5時まで)

【場所】市役所1階ロビー

【問合せ】人権くらしの相談課



仲よし学級(学童保育)指導員の募集

【会計年度任用職員】

募集人数 4人程度

勤務時間 週約29時間

【申込方法】申込期間に申込書をスポーツ青少年課へ持参、ま

たは郵送

【スポーツ指導員】

募集人数 20人程度

勤務時間 原則週15時間未満

【申込方法】申込期間に申込書をスポーツ青少年課へ持参

(共通事項)

【選考方法】面接試験(相談のうえ、随時)

【申込期間】定員に達するまで随時

【資格】令和5年4月1日現在、65歳未満で、放課後児童支援員の受講資格がある人(保育士・教員免許・社会福祉士い

ずれかの資格がある、または放課後児童クラブで2年以上の勤務経験があるなど)、または

仲よし学級の運営・子どもの健全育成に強い関心のある人

【報酬・雇用条件など】

「泉大津市会計年度任用職員(留守家庭児童会指導員)採用試験要領」または「泉大津市会計年度任用職員(留守家庭児童会指導員スポーツ指導員)採用試験要領」を参照

【採用試験要領と申込書の配布】

スポーツ青少年課窓口、市ホームページでもダウンロード可

【問合せ】スポーツ青少年課

#おづみんを探そう!

WANTED



〈ヒント〉

「かぶとおづみん」は、子育て応援ひろばにいたい。

おづみんのTwitter
@ozuminofficial

- 費用・受講料などの記載がないものは無料 ●「申し込み」記載があるものは必ず事前の申し込みが必要
- 申し込みは原則として月～金曜日、午前8時45分～午後5時15分受付※祝日は休み
- 郵送の申し込みは特別に記載がない場合は締め切り日必着

第7期障がい福祉計画・ 第3期障がい児福祉計 画策定委員会委員募集

開催回数 令和6年3月までに
3回程度の会議(平日昼間に
2時間程度)に出
席。書類でご意見
をいただく場合
もあります。



対象 令和5年4月1日現在、
満18歳以上で本市に居住する
人で、次のいずれかに該当す
る人

①身体障がい、知的障がい、精
神障がい、その他の心身の機
能障がいがある

②障がい者(児)をとりまく社
会・福祉などに関心がある

定員 2人(応募多数の場合、
書類選考)

申込 5月8日(月)～26日(金)

(当日消印有効)に所定用紙
(市ホームページからダウン
ロード可)を記入し、作文
(テーマ「障がい者(児)の暮ら
しと福祉」600～800字
程度。書式自由)を添付して、
持参または郵送・ファクス・電
子メールで障がい福祉課へ提
出

選考 応募作文により選考(結
果は6月上旬頃に通知)

問合せ 障がい福祉課

Fax 0725・337780

✉ syougaitukushi@city.

izumiotsu.osaka.jp

男女共同参画週間 キャッチフレーズを募集

6月23日(金)～29日(木)
は、男女共同参画週間です。

「性別にとらわれず、お互い
が責任を果たしつつ、自分ら
しく生きられる社会をつく
るためのキャッチフレーズを
募集します。

〈令和4年度優秀作品〉

「多様さを 受け入れる ゆ
とり すべての人に」

応募方法 作品に住所・氏名・電
話番号を記入のうえ、にんじ
んサロンまたは人権くらしの
相談課窓口に設置の応募箱
へ。または、郵送(〒595-

0025 旭町22-45)テキストア
大阪5階)・メール(✉ info@

ninjinsalon.org)でにんじん
サロンへ。

締切 6月5日(月)(必着)

注意事項 ▶形式不問(川柳で
も一行詩でもOK)▶一人複
数応募可能▶応募は未発表の
ものに限り、作品は返却
しません▶優秀作品は6月に

表彰予定▶優秀作品は市の行
事、にんじんサロン発行の印
刷物などに使用

問合せ にんじんサロン、人権く
らしの相談課

ら

春日墓地の 使用者を募集

申込資格 泉大津市、和泉市の
肥子町または池上町に在住す
る世帯主で、春日墓地に墓地

を持たない人等

申込方法 申込区画を決め(左
表参照)、市民課にて配布する
申込用紙と必要書類を市民課
へ提出。申込後に区画の変更
はできません。申込前に現地
確認してください。また、同一
区画に複数の申し込みがあれば
抽選。

場所 春日町114番地ほか

募集数 全20区画

申込期間 5月8日(月)～31日

(水)※土日を除く
抽選日時・場所 6月16日(金)午
前10時 市役所3階
納付期限 7月14日(金)まで
使用開始日 使用許可書到達日
から使用可能

注意事項 石材業者を名乗り、
墓地の申し込みを勧誘する事
例が増えていきます。市役所か
らは斡旋や勧誘などは一切し
ていません。

問合せ 市民課

申込 番号	区画番号	間口×奥行(m)	永代使用料(円) (管理料を含む)	区画種類
1	1区67-1	0.9×0.8	261,300	泉大津区画
2	1区67-2	0.9×0.8	261,300	
3	1区104-1	0.86×1.7	530,700	
4	1区104-2	0.86×1.7	530,700	
5	1区137-2	0.79×1	286,700	
6	1区137-3	0.79×1	286,700	
7	1区137-4	0.79×1	286,700	
8	2区19-1	1.05×0.9	343,000	
9	2区55-1	1.1×1.05	419,200	
10	3区186-1	0.9×1.38	450,800	
11	3区186-2	0.9×1.38	450,800	
12	4区47	1.25×2.1	952,800	
13	4区75-2	0.9×1.66	542,300	
14	7区83-1	0.8×1.5	435,600	和泉区画
15	7区83-2	0.8×1.5	435,600	
16	9区133-1	1.3×1.33	627,600	泉大津区画
17	9区250-2	1.25×1.35	612,500	
18	9区418-1	0.73×1.35	357,700	
19	10B区21-1	1×1.2	435,600	
20	10B区21-2	1×1.2	435,600	

お知らせ

募集

学習・講座

その他

イベント

泉大津 エコフリーマーケット

家庭の不用品のリユースを推進するためフリーマーケットを開催します。

日時 5月27日(土)午前10時～午後3時

場所 泉大津駅東通線

(N. KLAS前)

対象 市内在住の人

定員 募集組数17組

出店料 500円

ブース面積 2.5m×4.5m

出店物 家庭の不用品に限る(飲食、医療品、化粧品などは不可)

申込 5月10日(水)午前9時から5月19日(金)午後5時まで
人権くらしの相談課(1回の申し込みで予約は1ブースのみ)

問合せ 泉大津消費者問題研究会(人権くらしの相談課内)



学習・講座

いきいき大学 受講生募集

「心身ともに健やかになるう」地域の高齢者が共に「学び」共に「活かす」ために「いきいき大学」を開催します。

講義内容

10日	3日	8月	27日	20日	13日	6日	7月	29日	22日	15日	8日	1日	6月
「閉講式」コミュニケーションにちよっと役立つ講座	心身ともにほぐれるストレッチ		転倒予防について	熱中症予防について	睡眠について	被害の多い悪質商法の手口と対策		笑いヨガ	ストレスと身体の健康	日本の故郷・古都を守る 京都・鎌倉・奈良・明日香	カラダは食べた物からできている	「開講式」笑いと音楽	

日時 6月1日～8月10日(全11回)いずれも木曜日 午後1時30分～3時

※6月1日(木)と8月10日(木)は午後1時～3時

場所 総合福祉センター

対象 60歳以上の市民

定員 70人(定員を超えた場合は抽選)

受講料 1000円(全11回)

持物 筆記用具

申込・問合せ 5月15日(月)・16日(火)午前9時～午後5時まで
に総合福祉センター窓口(電話申込不可)

TEL 0725・23・1390

救急救命講座を開催します

「命を守るために学ぼう」

心肺蘇生やAEDの使い方、けがの手当てなど、応急手当を習得できる講習。

参加者には、消防署から「普通救命講習修了証」が発行されます。

日時 5月22日(月)午後1時30分～4時30分

場所 消防本部

対象 市内在住・在勤・在学の人

定員 先着30人
持物 筆記用具
申込・問合せ 5月8日(月)から
社協ボランティアセンターへ
電話

TEL 0725・23・1393



シニアのための スマホ講座(LINE編)

シニアボランティア講師による、シニアのためのスマホ講座(LINE編)です。

LINEの使い方の基本から応用までを勉強できます。

日時 5月24日(水)午後1時30分～2時30分

場所 おぶづらで

対象 おおむね65歳以上でAndroidスマホを持っている人

定員 申込先着8人

持物 筆記用具、Androidスマホ

申込 5月11日(木)午前9時30分～おぶづらでへ電話

TEL 0725・24・9016

楽しくコミュニケーション 力アップ!

手話の基礎と手話体操で、楽しくコミュニケーション力アップさせよう!

日時 6月1日(木)午後1時30分～3時

場所 テクスピア大阪

定員 先着20人

備考 一時保育・先着3人(6か月未満就学児。5月23日(火)締切)

申込・問合せ 5月2日(火)午前9時30分～直接または電話で、にんじんサロン

TEL 0725・21・6555

第3回 歴史ごばれ話 関ヶ原の戦いと家康

講師に松本多加三氏(郷土史研究家、郷土誌「堺泉州」「堺人」編集長)をお招きします。

日時 5月20日(土)午前10時～正午

場所 テクスピア大阪

定員 先着60人

参加費 500円(当日会場受付にてお支払いください)

問合せ 都市づくり政策課

南公民館のお知らせ

Tel 0725・33・1764

セルフ占い講座(全2回)

ちょっと悩んだとき、迷ったとき、タロットカードにアロバイスをもらってみませんか？

日時 6月10日(土)・24日(土)
午前10時～11時30分

対象 市内在住・在勤の人

定員 6人(受付開始時点で定員を超える場合は抽選)

受講料 2000円

持物 筆記用具・ハサミ

申込 5月13日(土)午前9時～6月3日(土)に受講料を添えて本人または家族が直接南公民館

■☆みんな未来のアスリート☆あつまれ うんどうの森(全5回)

とび箱・マット・ボールなどを使用し楽しく全身運動を行います。

日時 6月15日～7月13日の毎週木曜日 午後4時30分～5時30分

対象 市内在住・在学の小学1年生

定員 12人(受付開始時点で定員を超える場合は抽選)

受講料 5000円

持物 履き慣れた運動靴

申込受付 5月11日(木)午前9時～6月8日(木)に受講料を添えて家族が直接南公民館

添えて家族が直接南公民館



北公民館のお知らせ

Tel 0725・23・0505

美文字講座(全3回)

日時 6月16日・23日・30日
いずれも金曜日 午前10時～11時30分

対象 市内在住・在勤の人

定員 申込先着10人

受講料 1000円(教材費込)

持物 筆記用具・小筆または筆ペン・下敷き(お持ちの方は半紙、顔彩、書道用具)

申込 5月25日(木)～6月8日(木)

大人女子の帯結び

浴衣を1人でも着られるように、帯の結び方などを習います。

日時 6月20日(火)午後1時～3時

対象 市内在住・在勤の人

定員 先着6人

受講料 1000円

持物 ゆかた・帯・帯板・腰ひも(3本)・伊達締め(マジックベルト可)・肌着(ワンピース型可)

申込 5月16日(火)～

《共通事項》

申込方法 申込日の午前9時から受講料を添えて本人または家族が直接北公民館

■カラオケクラブ「野ばら」会員募集

2週間に一曲のペースで先生が選んだ曲を全員でうたえるようになるまで一小節ずつ丁寧に教えてくれます。

日時 毎週土曜日午後2時～4時

会費 月2000円(入会費1000円)

その他

ボランティアサロン

ハートちゃん

ボランティアに興味のある人などがだれでも気軽に集える場です。

今回は「さわる絵本ブルー

プそよかぜ」によるジュートバッグを作ります。

日時 5月23日(火)午後1時30分～4時

場所 総合福祉センター

定員 先着15人(希望者には飲み物などを1000円で提供)

参加費・材料費 1100円

持物 裁縫道具・ボンド・レース・ボタン・ビーズなど

申込・問合せ 社協ボランティアセンター

Tel 0725・23・1393

布団丸洗い乾燥サービス

対象者が使用している掛布団・敷布団各1枚をクリーニングします。

対象 介護保険制度における要介護度4・5で常時寝たきりの人、または重度の身体障害者で常時寝たきりの人。

定員 先着10人

持物 「介護保険被保険者証」または、「身体障害者手帳」と印鑑

申込・問合せ 5月8日(月)～15日(月)に社会福祉協議会窓口へ(電話申込不可)

Tel 0725・23・1393

裁判所の民事調停委員による調停手続き相談会

交通事故、貸借金、近隣トラブル、損害賠償など

民事調停利用に関する相談に応じます。

日時 5月24日(水)午後1時～3時

場所 和泉シティプラザ(和泉市いびぎ野)南館2階相談室4号室

問合せ 大阪民事調停協会

Tel 06・6363・3091

活動資金のご協力を願います

5月・6月は「赤十字運動月間」

日本赤十字社が行っている災害救護、国際救援、地域医療、血液事業などの各種活動は、毎年皆さんからご協力いただいている活動資金で賄われています。

赤十字活動が継続して行えるようご理解とご協力をお願いします。

問合せ 日赤泉大津市地区事務局



0725・23・1393

献血にご協力を

献血は命を救

える身近なボラ

ンティアです。ご

協力をお願いします！

日時 5月10日(水)午前10時

午後4時30分

場所 大津神社

問合せ 献血推進協議会

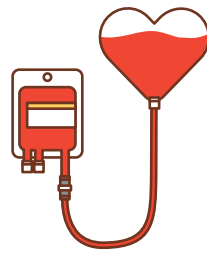

女性のための コミュニティスペース

ドーンセンターでお待ちしております！

さまざまな悩みや不安を抱える女性の相談を受けるとともに、必要な人には生活用品などを渡しています。一人で悩まず気軽に立ち寄ってください。予約不要。

日時 ▼火曜日～金曜日 午後1時～6時

▼土曜日 午前10時～午後6時

▼日曜日・祝日 午前10時～午後5時

場所

府立男女共同参画・青少年セ

ンター(ドーンセンター)大阪

市中央区大手前1-3-49

対象 府内在住・在勤の女性

問合せ

府男女共同参画・府民協働課

Tel 06・6210・9321

国家公務員採用一般職 試験(高卒者試験)

受験資格などの詳細は、人事院ホームページを確認してください。

第1次試験日 9月3日(日)

申込 6月19日(月)～28日(水)

にインターネットで申し込み

問合せ 人事院近畿事務局

Tel 06・4796・2191

市立図書館内ショッ プのディレクターを公募

仕事内容

・店舗(ネット含む)で展開する商品の企画、PR、販売

・新たな発想の地場産品の開発

・運営会議で出店者代表と意見交換

報酬 3万円/月(固定) 交通費込み、および販売額に対する歩合制

契約期間 仮契約3か月(その後、本契約)

選考方法 書類選考、面接

応募・問合せ 5月31日(水)まで

に、履歴書とどのようにプロ

デュースしたいかを400字

以内にまとめて、泉大津商工

会議所へ提出。

0725・23・1111

シルバー人材センター 入会説明会

現在約900

人の仲間が健康・

生きがいの充実

を求めて地域で頑張っています。皆さんのご参加をお待ち

しています。

日時 5月12日(金)午前10時

～18日(木)午後1時30分

場所 総合福祉センター

対象 市内在住で60歳以上の

働く意欲のある人

定員 各日20人(事前予約制)

持物 筆記用具

問合せ シルバー人材センター

Tel 0725・23・1007

関空 ニュース

ホームページ <https://www.kansai-airport.or.jp/>



©Kansai Airports SORAYAN

関西国際空港での滞在をさらに充実したものに

昨年10月に第1ターミナルビルに先行オープンしたTasty Streetに、カフェ店やイタリア料理店をはじめ、日本食店や24時間利用できる店など新たに9店舗が8月頃から順次オープン予定です。

今回の新規出店で、飛行機をご利用のお客さまだけでなく、お見送り・お出迎えの人や深夜に滞留されるお客さまなど、よりさまざまなニーズにお応えすることができるようになります。



関西国際空港ウェブページでも紹介していますのでチェックしてくださいね！新しく生まれ変わっていく関西国際空港に乞うご期待！皆さまのお越しを心よりお待ちしております。

詳しくは
こちらから



- 費用・受講料などの記載がないものは無料 ●「申し込み」記載があるものは必ず事前の申し込みが必要
- 申し込みは原則として月～金曜日、午前8時45分～午後5時15分受付※祝日は休み
- 郵送の申し込みは特別に記載がない場合は締め切り日必着

幼児・子ども英会話教室と英語・仏語・ハンブル講座

ネイティブの先生と楽しく

学びながら、基礎をしっかりと身につけませんか。

▼子ども英会話教室

日時 月曜日 午後5時15分～6時5分、6時30分～7時20分(50分)

場所 南浜寺

対象 未就学児～中学生

定員 5人

▼ハンブル講座

日時 金曜日 午後7時30分～9時(90分)

場所 春日町自治会館

定員 7人

〈共通事項〉

受講料

1回1200円～1500円

(見学は1回無料)

申込・問合せ NPO法人岸和田国際交流協会

TEL 072・445・0533

あすとホールのお知らせ TEL 0725・20・6778

「かば」×「ともる」映画上映会

映画上映後、監督と辻笙さ

んによるトークショーも開催。

日時 5月14日(日)

①「ともる」午前11時～11時40分

②「かば」午後1時～3時20分
トークショー3時30分ごろ

定員 事前申込各100人

参加費

①1000円

②1500円

■ビブリオバトルin泉大津

どなたでも参加可。発表者も募集中です。

日時 5月21日(日)午前11時～正午

定員 20人

■親子でスポーツ！いろんなボールを使って遊ぼう

日時 5月26日(金)

①午前10時～10時40分

②午前11時～11時40分

対象

①お座りが出来る～2歳児と保護者

②2～4歳児と保護者

定員 10組

参加費 200円

■旭堂南龍 講談の会

日時 5月27日(土)午後2時～3時

定員 事前申込30人(未就学児不可)

参加費 500円

あすと絵本の読み語り会

日時 5月28日(日)午前11時～

■サマージャズライブ

「BLUE BLUE JAZZ」

映画「ブルージャイエント」

をイメージした本格的ジャズライブ。ジャズが初めての人もぜひ観てほしいステージです。

日時 6月4日(日)午後2時～4時

定員 事前申込100人(未就学児入場不可)

参加費

▼中学生以上：前売1000円、当日1500円

▼小学生：前売500円、当日700円

■和ランチサロン

離乳食の話、子育ての話、なんでも相談会！

日時 6月13日(火)午前10時30分～午後0時30分

対象 未就学児と保護者

定員 事前予約12組(5月16日(火)抽選)

参加費 300円(おいしい和ランチ・おみやげ付)

■「アカデミー教室」受講生募集中！

入会金無料！受講料3か月

前納制。無料体験・見学は一人

1回、見学のための講座も有り。

要事前予約

▼はじめての健康ヨガ

体験会日時 5月19日(金)午後2時～3時30分

持物 ヨガマット(バスタオル可)、運動しやすい服装

講座日 毎週金曜日 午後2時～3時30分

受講料 1万7160円(12回)

▼いきいき太極拳教室

体験会日時 5月24日(水)午後2時～3時30分

講座日 毎週水曜日 午後2時～3時30分

受講料 1万7160円(12回)

5月はギャンブル等依存症問題啓発月間です



5月はギャンブル等依存症問題啓発月間です

ギャンブル等依存症とは、ギャンブルなどにのめり込むことにより日常生活又は社会生活に支障が生じている状態をいい、「本人の意思」や「性格」は関係なく、誰でも依存症になる可能性があります。

詳しくは「OATISSギャンブル等依存症」で検索してください。

問合せ 府地域保健課
TEL 06・6944・7524

ホームページはこちら



〈依存症の相談窓口〉

大阪依存症ほっとライン(SNS相談) ※LINE公式アカウントに友だち登録してからご利用ください。	毎週水・土・日曜日 午後5時30分～10時30分 (最終受付:10時) ※LINE公式アカウントはこちらから ▶	
大阪府こころの健康総合センター TEL 06・6691・2818	平日 午前9時～午後5時45分 第2・4土曜 午前9時～午後5時30分	
和泉保健所 TEL 0725・41・1330	平日 午前9時～午後5時45分	



楽しい&役立つイベントがいっぱい！

泉大津パーキングエリア 観光フェスティバル

阪神高速、堺市、高石市、泉大津市がコラボするイベントを開催！

観光・特産品などの魅力を紹介するブースや、ゆるキャラたちとの撮影会、子ども向けワークショップも開催します。家族みんなで遊びに来てください！

日時 5月13日(土) 午前10時～午後4時

場所 阪神高速4号湾岸線泉大津パーキングエリア(海側)

※13日のみ、きららセンタービル(なぎさ町6-1)1階から来場可能

問い合わせ 阪神高速道路(株)事業開発部内
泉大津PA観光フェスティバル運営担当
☎06・6203・8888
(平日午前10時～午後5時)

詳しくは
こちらから



プレミアムコンサート開催！

本市在住、在勤および出身のプロ音楽家によるプレミアムコンサートです。ぜひ一緒に楽しみましょう。

日時 5月13日(土) 午後2時開演(1時30分開場)

場所 南大阪聖書協会(東雲町9-39)

定員 100人

参加費・受講料 1,000円

問い合わせ 泉大津市音楽家協会

☎090・6124・2615(花野)

泉大津野外映画フェス

映画館がない泉大津の野外で映画を観よう！

上映作品は「ミニオンズ フィーバー」！ダンスステージ、キッチンカー and more！

日時 5月20日(土) 午後2時～9時(映画上映は7時から)



場所 東雲公園

備考 詳しくは泉大津野外映画祭のInstagramをご確認ください。

問い合わせ 泉大津野外映画祭実行委員会(中井)

詳しくは
こちらから



あさマチ☆マーケット& 音楽フェス

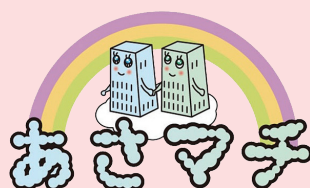

泉大津の特産品の販売、市内のダンスチームのパフォーマンス、音楽愛好家によるピアノやサックス、バンド演奏などの音楽フェスも同時開催。今回は自衛隊の参加もあり、軽装甲機動車に乗って記念撮影もできます。

日時 5月28日(日)
午前10時～午後2時

場所 泉大津CITYおよびCITY前広場

問い合わせ あさマチ(旭校区まちづくり協議会)

詳しくは
こちらから



スピーチコンテスト開催



ファースト・スタディ日本語学校で学ぶ外国人留学生と日本学生によるスピーチコンテストを開催します。夢をかなえるために彼らは日々

日本語を猛勉強中!!市民の皆さんへの感謝と、学生たちの成長した姿をお届けします。

日時 5月28日(日) 午前10時～

場所 テクスピア大阪

問い合わせ ファースト・スタディ日本語学校大阪泉大津校

☎0725・30・3355(金森)

スポGOMI大会2023 in泉北クリーンセンター

日時 6月3日(土) 午前9時～正午

場所 泉北環境整備施設組合管理棟(高石市取石6-9-40)

定員 1チーム3～5人(15～20チーム100人程度)

※申込み多数の場合は抽選

申込 5月1日(月)～19日(金)。泉北環境整備施設組合ホームページをご確認ください。

問い合わせ 泉北環境整備施設組合

詳しくは
こちらから



港湾クリーンキャンペーン

日時 6月4日(日) 午前8時～10時

※雨天の場合は中止

清掃・集合場所

- ▶小松ふ頭の清掃…小松緑道広場
- ▶汐見ふ頭の清掃…汐見港湾労働者福祉センター
- ▶助松ふ頭の清掃…助松ふ頭港湾労働者福祉会館

※参加は3か所のいずれでもかまいません。直接集合場所へお越しください(清掃用具は、市で用意)。

問い合わせ 地域経済課



Information

▶ 住宅用火災警報器の相談は
泉大津市消防署へ！

泉大津市消防署予防係

☎ 0725・33・4482



▶ 広報紙が届かない世帯の人は、
秘書広報課へご連絡いただく
か、右の申し込み
フォームからお申
し込みください。

☎ 秘書広報課



6月の資源ごみ収集日

「混ぜればごみ、分ければ資源」

可燃ごみ 収集曜日	カン・ビン・ せとものなど	古紙類	ペットボトル・ 容器包装プラスチック
月・木コース	7日(水)、21日(水)	14日(水)、28日(水)	毎週金曜日
火・金コース	7日(水)、21日(水)	14日(水)、28日(水)	毎週木曜日
水・土コース	6日(火)、20日(火)	13日(火)、27日(火)	毎週月曜日

粗大ごみの収集(有料制)をご希望の人は、**粗大ごみ電話申込センター**へ
電話もしくはインターネットでお申し込みください。

☎ 0800・123・5300(通話料無料)・☎ 0725・23・8522(携帯)

Fax 0800・500・5300(主に聴覚障がい者などが対象)



ごみ減量に向けたスローガン「プロジェクト!! G-50 ジーゴジュウ」

R5年3月分

可燃ごみ量 835t
1人あたりの一日の可燃ごみ量
368.3g(目標361.4g)
目標まで、あと6.9gです。

食材などは、必要なものを必要
な量だけ買い、食品ロスを減ら
しましょう！



市で行っている市民相談一覧(無料)

※市外局番 0725

休館日や相談員の都合などにより、休みの場合がありますので、
事前にお問い合わせください。

専門相談【要予約】 予約専用電話 ☎ 0725・23・4400

場所 市役所1階市民相談室 予約方法 各種相談日の週初めの月曜日(祝日の場合は火曜日)に午前9時～電話受付

法律相談※1	第2・4火曜日(5/9・23)・毎週木曜日 午後1時～5時	不動産相談	第2・4金曜日(5/12・26) 午後1時～3時
行政相談	第2月曜日(5/8) 午後1時～3時	土地家屋調査士相談※2	第3金曜日(5/19) 午後1時～3時
行政書士相談	偶数月第1水曜日(6/7) 午後1時～3時	人権擁護委員による 人権相談	第2・4水曜日(5/10・24) 午後1時～3時
司法書士相談	第1金曜日 午後1時～3時 ※5月は祝日のため相談日なし	特設労働相談	第3火曜日(5/16) 午後1時～3時
税務相談	第3月曜日(5/15) 午後1時～4時		

※1 法律相談については、1人1つの案件につき、1回限りの利用です。

※2 土地家屋調査士相談については、2営業日前までに予約がなければ中止します。

市民生活応援窓口	☎ 33・9254	月～金曜日 午前8時45分～午後5時15分	市役所1階市民生活応援窓口
消費生活相談	☎ 33・1131	月～金曜日 午後1時～4時	市役所1階消費生活センター
高齢者総合相談	☎ 21・0294	月～金曜日 午前9時～午後5時15分	高齢者保健・ 福祉支援センター(ベルセンター)
心配ごと相談	☎ 21・9871	火曜日 午後1時30分～3時30分	総合福祉センター
教育相談	☎ 31・4460	月～金曜日 午前9時～午後5時	教育支援センター 心の相談ホットライン(☎ 26・0005)
医療相談	☎ 32・5622	月～金曜日 午前9時～午後4時	市立病院
防火相談	☎ 33・4482	毎日 午前9時～午後5時	消防本部
福祉なんでも相談【要予約】	☎ 21・0294	第2金曜日(5/12) 午後3時～5時 第4金曜日(5/26) 午後1時～3時	地域包括支援センター
一般相談、交通事故相談、 犯罪被害者相談		月～金曜日 午前10時～午後4時30分	市役所1階市民相談室
人権相談、女性相談、労働相談 就労相談【要予約】	☎ 33・1131	月～金曜日 午前9時～午後5時	市役所4階人権くらしの相談課
カウンセラーによる 女性相談【要予約】		第1火曜日(5/2)・第3水曜日(5/17) 午後1時～4時	市役所1階市民相談室
子育て相談 (児童家庭相談、ひとり親家庭相談)	☎ 33・1131	月～金曜日 午前8時45分～午後5時15分	市役所1階子育て応援課

今月の納税・納付

●介護保険料(普通徴収) 5月分

いずみおおつのキラリ★

このコーナーでは、泉大津市のキラリと輝く人財やさまざまな活動を紹介します。

★教育委員会表彰 表彰者が決定しました

市教育委員会では、学校活動・社会教育および社会体育活動で功績のあった個人と団体を被表彰者に決定しました。(敬称略)



団体表彰

放送コンテスト 小津中学校放送部

個人表彰

水泳競技 猿田 羽雲、田中 楓果 **野球** 宇多津 歩尊、南 仁一郎、福西 結世 **空手** 総谷 真彩、溝端 彩恵
ダンス 藤原 望羽、吉崎 日菜佳、橋元 美咲 **絵画** 木村 一花 **新体操** 櫻澤 蓮実 **ソフトボール** 辻川 凌功
バトントワリング 中村 楓華、辻川 神楽、北井 莉瑚 **テニス** 坂井 心優
ハンドボール 平松 来実、三浦 脩吾、釜元 莉奈、高嶋 玲衣、山下 凌汰、勝村 海生、土井 藍莉、山口 芽依
駅伝競走 金銅 友雅、鳥井 健太 **バスケットボール** 宮嶋 秀彰 **サーフィン** 和田 七海 **ボート** 岡田 翔太
フライングディスク 小滝 一徳 **ソフトボール投げ・砲丸投げ** 玉井 雅美
部活動指導 八木 克容 **学校医** 永野 隆浩

ホームページは
こちら



市公式Instagramを通じて、 泉大津の魅力を発信しませんか？



▲市公式
Instagram

皆さんが市内で撮影した写真に「#バッチグー泉大津」をつけて投稿してください。
投稿した写真が広報紙やホームページなどに掲載されるかも！

問合 秘書広報課

#バッチグー
泉大津



元気です！ おおつっこ



子どもの笑顔を
募集！



対象 市内在住の小学校入学前の子ども
応募方法 子どもの写真と住所・名前(ふりがな)・生年月日・連絡先・保護者のひとこと(60字以内)を記入し、下記のいずれかで応募
スマホ：二次元コードから
メール：kouhou@city.
 izumiotsu.osaka.jp
郵送：〒595-8686



秘書広報課「おおつっこ」係

問合 秘書広報課



まえやま なつり
前山 夏梨ちゃん
令和3年7月生

前山家念願の女の子！毎日癒しを
ありがとう♡お兄ちゃん2人の激
しい愛情を受けて、遅く、でもお
しとやかな女の子に育ってね！



もりた ちはる
森田 千晴ちゃん
令和3年4月生

1月に弟が誕生して、お姉ちゃんに
なりました！よく笑ってよく泣い
て、いつまでも元気いっぱいな、
ちーちゃんできてね。