

- 費用・受講料などの記載がないものは無料 ●「申し込み」記載があるものは必ず事前の申し込みが必要
- 申し込みは原則として月～金曜日、午前8時45分～午後5時15分受付※祝日は休み
- 郵送の申し込みは特別に記載がない場合は締め切り日必着

**■時間外交付**  
交付通知はがきが届いた人で、市役所の開庁時に受け取りに来ることができない人は、交付窓口をご利用ください。

なお、マイナンバーカードの申請期限は令和5年5月末です。窓口の混雑が予想されますので、お早めにご来庁ください。

**日時** 4月5日～26日の毎週水曜日と金曜日 午後5時15分～7時、4月15日(土)午前9時～正午

**場所** 市民課

**持物** 交付通知書(はがき)、通知カード、本人確認書類、住民基本台帳カード(お持ちの人

## お知らせ

### マイナンバーカードに関するお知らせ

# 情報かわら版

4月



関係機関連絡先(市外局番0725)

市役所	TEL 33・1131
消防本部	TEL 21・0119
市立病院	TEL 32・5622
市民活動支援センター(おづらざ)	TEL 24・9016
にんじんサロン	TEL 21・6555
総合福祉センター	TEL 23・1390
高齢者保健・福祉支援センター(ベルセンター)	TEL 21・0294
教育支援センター	TEL 31・4460
図書館(シープラ)	TEL 58・6856
織編館	TEL 31・4455
池上曾根弥生学習館	TEL 20・1841
勤労青少年ホーム	TEL 32・6432
南公民館	TEL 33・1764, FAX 33・1300
北公民館	TEL 23・0505, FAX 23・0566
総合体育館	TEL 33・1200
保健センター	TEL 33・8181
地域子育て支援センター	TEL 23・0012

## With SDGs!

持続可能なまちづくりに向けて、  
泉大津市ではSDGsに取り組んでいます。皆さんも、身近なことから始めてみませんか？

※情報がかわら版内の With SDGs! も見逃さないで。

今月のアクション

不用品はリサイクルする



のみ

※本人の来庁が原則です。

※証明書発行などの通常業務は実施しません。また、混雑状況により、受付終了時間を早める場合があります。

※受け取りまで時間を要する場合があります。

**■マイナンバーカード手続きの一部停止について**

マイナンバーカードの全国的なシステムメンテナンス(4月28日(金)午後8時～5月7日(日))に伴い、市役所窓口でのマイナンバーカード手続きの一部が停止されます。

**停止日** 5月1日(月)・2日(火)

**停止される手続き**

交付(署名用電子証明書の破棄、再発行)、継続利用(署名用電子証明書の失効、再発行)、券面事項更新、暗証番号初期化、有効期間変更・特例期間延長(変更・延長手続き後の電子

証明書の発行)、一時停止解除(解除後の署名用電子証明書の失効、再発行)

問合せ 市民課

## 国民年金からのお知らせ

**■令和5年度の国民年金保険料は、1か月1万6520円です。**

納付には前納による割引制度があります。

**■過去2年間に保険料の未納期間がある人や失業などで納付が困難な人**

収入の減少などで保険料の納付が困難なとき、保険料の免除制度を利用できます。申請できる期間は、申請時点の2年1か月前までです。

また、失業や災害などを理由とした免除申請により、保険料の納付が免除または猶予

になる特例免除があります。

**必要書類**

・年金手帳、基礎年金番号通知書または本人確認できるもの  
・失業が理由の場合は、失業したことが確認できるもの(雇用保険受給資格者証・離職票など)

**注意事項**

・申請が遅れると、障害年金などが受け取れない場合や特例免除が受けられない場合があります。  
・申請期間に対応する前年所得(本人・配偶者・世帯主など)が審査対象です。  
・学生の場合は、学生納付特例制度があります。

**■追納制度について**

免除承認期間があると、将来受け取る老齢基礎年金の受給額が少なくなります。そのため、免除を受けて10年以内であれば、あとから保険料を

納めることができる追納制度があります。

問合せ

日本年金機構堺西年金事務所  
072・243・7900、  
保険年金課

## 泉大津市地域防災計画の修正を行いました

国や大阪府の防災計画などの修正を踏まえ、防災・減災の課題と、対策の基本となる泉大津市地域防災計画の修正を行いました。市ホームページ・市役所情報公開コーナー・シープラで確認できます。

問合せ 危機管理課

## 引っ越しの際は住民票の異動届を忘れずに

進学・就職・転勤など引っ越しで住所を移す人は、住民

票異動の届出が必要です。行政サービスを確実に受けるため、速やかに届出を行ってください。

### ■住民票の住所変更

他の市区町村に転出・転入する場合

①引っ越し前の市区町村で転出前に転出届を提出して転出証明書を受け取る

②引っ越し先の市区町村へ転入した日から14日以内に転出証明書を添えて転入届を提出

### ＜市内で転居する場合＞

転居した日から14日以内に転居届を提出

持物 同一世帯員以外の人が代理人となる場合は、委任状が必要です。

▼転入 窓口に来た人の本人確認書類、転出証明書、国民年金1号加入者は年金手帳、マイナンバーカード・住民基本台帳カード(お持ちの人)

▼転出・転居 窓口に来た人の本人確認書類、健康保険証(国保加入の人)、マイナンバーカード・住民基本台帳カード(お持ちの人)

### ■マイナンバーカードの住所変更について

住民票の住所の変更手続

とあわせて、カードの住所変更の届出を行ってください。(カード内のデータ更新のため、暗証番号の入力が必要)

### ■異動受付窓口の混雑について

4月上旬および5月連休明けは住所異動のための窓口が混み合い、平常より長くお待ちする場合があります。

市ホームページ「市民課窓口混雑状況はこちら」より、市民課窓口の待ち人数や呼び出し状況を確認できます。

### 問合 市民課

市民課窓口混雑状況



### 固定資産(土地・家屋)の縦覧

日時 4月3日(月)～5月31日(水)

※土・日曜日、祝日を除く

場所 税務課固定資産税係

対象 市内に土地・家屋を持つ納税者

持物 本人確認書類(運転免許証など)

備考 代理人や法人の場合は、本人(会社)の委任状が必要

問合 税務課

### スケートパークを開園しました!

小松緑道広場に泉大津円形スケートパークを開園しました。場内には5つのセクションがあり、無料で利用できます。

問合 都市づくり政策課



### 令和5年度市税納期限のお知らせ

市税の納期限などは表のとおりです。市税は、市民の皆さんがさまざまな行政サービスを受けるための貴重な財源です。納期限までに納付をお願いします。

### ■納め忘れない口座振替が便利です

口座振替の申し込みは、左表の申し込み期日までに引落通帳と金融機関届出印を持参のうえ、口座振替取扱金融機関(※)か税務課窓口でお申し込みください。

申込問合 税務課

税 目	期 別	納 期 限 (口座引き落とし日)	口座振替申込期日	納税通知書の 送付時期
市・府民税 (普通徴収)	1期および全納	6月30日(金)	5月31日(水)	6月中旬
	2期	8月31日(木)	7月31日(月)	
	3期	10月31日(火)	9月29日(金)	
	4期	12月27日(水)	11月30日(木)	
固定資産税・ 都市計画税	1期および全納	5月31日(水)	4月28日(金)	5月初旬
	2期	7月31日(月)	6月30日(金)	
	3期	10月2日(月)	8月31日(木)	
	4期	11月30日(木)	10月31日(火)	
軽自動車税 (種別割)	全期	5月31日(水)	4月28日(金)	

※口座振替取扱金融機関(令和5年4月現在)

・三井住友銀行、りそな銀行、池田泉州銀行、大阪信用金庫、みずほ銀行、三菱UFJ銀行、紀陽銀行、関西みらい銀行、近畿産業信用組合、ミレ信用組合、近畿労働金庫、いずみの農業協同組合の各府内店  
・ゆうちょ銀行・郵便局(全国)



- 費用・受講料などの記載がないものは無料 ●「申し込み」記載があるものは必ず事前の申し込みが必要
- 申し込みは原則として月～金曜日、午前8時45分～午後5時15分受付※祝日は休み
- 郵送の申し込みは特別に記載がない場合は締め切り日必着

## 「泉大津市 第5次障がい者計画」 を策定しました

障害者基本法に基づく「市町村障害者計画」として、泉大津市の障がい者施策の指針となる「泉大津市第5次障がい者計画」（令和5年度～令和11年度まで）を策定しました。

「泉大津市第4次障がい者計画」の進捗状況を検証し、第5次計画における基本理念を「共に生き、支え合い、誰もが輝くまち 泉大津」とし、障がいのある人とその家族が住み慣れたまちで暮らし続けるとともに、一人ひとりがまちづくりの担い手として活躍することを目指します。

計画の内容は市ホームページで確認できます。

問合 障がい福祉課

市ホームページ  
はこちらから



## 4月から泉大津市 手話言語条例を施行

手話は日本語などの言語と同様にろう者にとってかけがえのない言語です。手話と

う者に対する理解を進め、手話を広め使用しやすい環境を作り、全市民が人格および個性を尊重し合いながら共生する地域社会の実現をめざします。

問合 障がい福祉課



## 生き物との 関わり方について

■飼う前によく考えよう！

外来生物編

外来生物や外来魚などが多く繁殖して、生態系に大きな悪影響をおよぼすなどの問題となっています。

多くはペットとして飼育されてきましたが、一部の飼いが主が、可愛い・珍しいと購入し、手に負えなくなり捨てて

しまい、それらが繁殖し現在に至ります。一部の外来生物の飼養は、法律で原則禁止されています。適正に管理しましょう。

■マナーを守って仲よく共存  
できるまちづくりを！

犬・猫編

ペット(犬・猫)のフン・尿の苦情や鳴き声の相談が増えています。散歩時のフンは、持ち帰り、尿は水で流すなど、飼いが主が責任をもって行ってください。

飼いは、飼育環境を整えれば室内飼養することが出来ます。のら猫を増やさないためにも、一人ひとりがよく考え、行動し、マナーを守って人間と猫が仲よく共存できる環境をつくりましょう。

■ごみ出しの工夫をしよう！

カラス編

カラスがごみ袋を食い散らかす事が多く見受けられます。単に「気持ちが悪い」「うるさい」というだけでむやみに駆除することができません。有効な自己防衛対策をしながら共存していきましょう。

☆ごみを排出する時の工夫

①ごみは収集日当日の朝に出しましょう。

②エサとなる生ごみを新聞紙などで包み、カラスから中身が見えないようにしましょう。

③食品のムダや食べ残しを減らし、生ごみを減らしましょう。

④鳥除けネットやふた付きのポリ容器などを活用しましょう。

問合 環境課

詳しくは  
こちらから



## こどもの居場所づくり を支援

さまざまな事情を抱えた子どもたちが将来に希望が持てるように、食事や学習支援、団らんの場の提供による地域の居場所づくりを実施する人に補助金を交付して支援します。

交付対象 学習支援や食事提供など、子どもの居場所を継続

して提供することが出来る人(団体、個人を問いません)

目的 子ども、保護者、近隣住民が出会う・交流する居場所づくりを継続的に行うことに

より、地域で子どもたちを育み、地域教育力を向上させること

実施頻度 毎月1回程度以上

事業内容 食事を子どもたちに提供する事業、学習指導および相談などに関する事業、子どもが集い、交流する場の提供および交流の促進に関する事業など

補助対象経費

- ①食料費
- ②会場使用料
- ③消耗品費
- ④教材費
- ⑤ボランティアに係る人件費
- ⑥ボランティア保険料

補助金の額

1 団体あたり運営費最大24万円(年額)、事業開始経費最大10万円(初年度のみ)

申請期間

5月31日(水)まで

申込・問合

こども政策課



## マイクロチップが 犬鑑札の代わりに

マイクロチップを装着し、

国の指定登録機関に令和5年4月1日以降に登録された犬は、本市での登録手続きが原則不要です。また、マイクロチップを装着することで、迷子の時に発見できる可能性が高くなります。

問合 環境課

墓地使用者募集

■公園墓地(随時募集・毎月末締め切り)

場所 板原町

募集数 泉大津市区画20区画、忠岡町区画3区画(同一区画に複数の申し込みがあれば抽選)

申込資格 ①市に3年以上住所を有する人 ②市に1年以上住所を有し、直系2親等以内の親族または申込者の配偶者の父母の焼骨があつて、墓地のない人 ③忠岡町に2年以上居住し、焼骨があつて、墓地のない人

申込方法 申込区画を決め、市民課で配布する申込用紙と必要書類を提出。

永代使用料・管理料の納付

申込月の翌月上旬に、月末を納期限とする納付書を発送。

使用開始日 納付確認後、郵送で使用許可証を送付。到達日から使用可能。

注意事項 申込後に区画の変更はできません。申込前に必ず現地で確認してください。

区画面積 1.76㎡(間口1.1m×奥行1.6m、巻石含む)

永代使用料 56万円

管理料 1万3000円(5年分一括前納)

■春日墓地

申込期間 5月8日(月)～31日(水)。詳細は5月号に掲載。

問合 市民課

4月は若年層の  
性暴力被害予防月間

性犯罪・性暴力被害相談窓口

性犯罪・性暴力被害者のためのワンストップ支援センター(内閣府)

#8891(24時間)

性犯罪被害相談電話(警察)

#8103(24時間)(土日・祝日と執務時間外は当直で対応)

女性の権利ホットライン

0570・070・810(平日午前8時30分～午後5時15分)

法テラス・犯罪被害者支援ダイヤル

0570・079・714  
問合 人権くらしの相談課

市ホームページ



障がい児福祉手当及び特別障がい者手当等の額について

4月以降の手当額は、令和4年の物価変動率に基づき、次の通りです。

障がい児福祉手当…1万5220円

特別障がい者手当…2万7980円

経過的福祉手当…1万5220円

問合 障がい福祉課

日高川町内宿泊施設  
市民割引のご案内

友好都市提携をしている和歌山県日高川町にある宿泊施設を、市民が宿泊利用(1泊2食付)する場合、割引が適用されます。

利用方法

①利用施設へ直接予約 ②利用申請書(生涯学習課備え付け)と代表者の本人確認書類

を生涯学習課に申請 ③発行された割引券を宿泊日に施設へ提出

■きのくに中津荘

和歌山県日高郡日高川町高津尾1049

0738・54・0082

■鳴滝バンガロー

和歌山県日高郡日高川町高津尾1471-2および

1013-3

0738・54・0084

■愛徳荘

和歌山県日高郡日高川町初湯川202

0738・57・0241

■かわベテニス公園

和歌山県日高郡日高川町和佐2095

0738・53・0234

割引金額

1室棟あたり1000円割引  
問合 生涯学習課

低所得者の固定資産税・都市計画税の減免申請

固定資産税・都市計画税の2分の1の減免が可能な場合があります。

減免申請対象者

以下の①～⑤すべてに該当する人

①所有者が令和5年1月1日現在、65歳以上特別障がい者、寡婦ひとり親のいずれか

②納税義務者および納税義務者と生計を一にする人の令和4年(1～12月)の合計所得金額が、個人の市民税均等割非課税限度額以下

「計算方法」35万円×(本人+同一生計配偶者+扶養親族の数)+10万円+21万円(扶養親族がある場合)

③所有者本人が居住している資産以外に土地や家屋を所有していない

④所有する家屋の延べ床面積が70㎡以下

⑤固定資産税(都市計画税を含む)の年税額が5万円以下

申請に必要なもの

・65歳以上を証する書類(健康保険証、免許証など)  
・障がい者手帳(特別障がい者に該当する場合のみ)  
・減免同意の申立書(固定資産を共同で所有している場合)  
※いずれも市ホームページからダウンロードできます。

申請期限 第1期から減免を受ける場合は、5月31日(水)まで。

問合 税務課

- 費用・受講料などの記載がないものは無料 ●「申し込み」記載があるものは必ず事前の申し込みが必要
- 申し込みは原則として月～金曜日、午前8時45分～午後5時15分受付※祝日は休み
- 郵送の申し込みは特別に記載がない場合は締め切り日必着

## 「泉大津市みんなの居場所づくり事業」の実施事業者を募集

孤独・孤立に悩む人や高齢者、障がい者などを誰ひとり取り残さない社会をめざし、人と人との交流を目的とした多様なつながりの場となる居場所づくりを推進しています。

事業実施者に「泉大津市みんなの居場所づくり事業補助金交付要綱」に基づき補助金を交付します。



### 対象事業

本市で月1回程度以上、年間を通じて行う事業で、次の要件をすべて満たすもの。

- ①市内で、誰もが気軽に集い、高齢者、障がい者、世代間の交流などができる場を提供する
- ②孤独・孤立に悩む人が社会とのつながりを回復する支援につなげる
- ③社会福祉士などの福祉専門職を配置し、またはこれらの者と連携した生活相談などを行い、適切な支援関係機関へつなげる
- ④軽食などを提供する

### 対補助金額

1 団体、補助対象経費のうち初期経費（上限額10万円）と運営経費（上限額36万円）の合計額

応募資格・審査方法など

市ホームページを確認してください。

募集期間 4月17日(月)まで

問合せ 福祉政策課

市ホームページはこちらから



### にんじんサロンとは？

にんじんサロンは、正式名称を「いずみおおつ男女共同参画交流サロン」といい、男女共同参画を推進するための場所として、テクスピア大阪5階で開設しています。

「女だから」「男だから」という理由でがまんしたり、役割にしばられるのではなく、それぞれがともに自分らしくいきいきと生きる社会を目指し、手作り講座や託児付きの講座など、さまざまな事業を行っています。

公式LINEを開設し、講座や男女共同参画に関する情報発信しています。ぜひ登録してください。

報を発信しています。ぜひ登録してください。

問合せ にんじんサロン

公式LINEはこちらから



### 募集

## 会計年度任用職員(図書館職員)募集

資格 令和5年6月1日現在、65歳未満(定年65歳)で、文書作成ほか中級程度のパソコン操作ができる人  
※司書資格の有無は問いません。

募集人数 2人程度

勤務時間 週29時間(土・日・祝日、夜間を含むシフト制)

任期 6月1日～令和6年3月31日

業務内容 カウンターやフロアワーク・学校への図書運搬・イベント企画実施・情報発信ほか図書館業務

選考方法 書類・面接(5月13日(土))

報酬・雇用条件など

「泉大津市会計年度任用職員(図書館職員)採用試験要領」

を参照

採用試験要領・申込書の配布

生涯学習課窓口、市ホームページでダウンロード可

申込・問合せ 4月24日(月)までに申込書を生涯学習課へ持参または郵送

詳しくはこちらから



## 泉大津市民音楽祭(合唱・合奏の部)

### 出演団体募集!

日時 8月27日(日)

出演時間 約10分

場所 テクスピア大阪

対象

①市内在住・在学・在勤の人を1人以上含む3人以上の音楽グループ

②年2～3回開催される会議への出席および当日の運営補助ができる

申込・問合せ 4月24日(月)まで

に①団体名、②代表者名、③代表者電話番号および住所、④メンバーの人数、⑤音楽ジャンルを生涯学習課へ

Fax 0725・33・0670

syougaiakusyu@city.izumiotsu.osaka.jp

郵送 〒595-8686 生涯学習課

## ブンカミーティング開催

楽しいことがしたい人大募集!

泉大津で気軽にアートや音楽が体験できる「(仮称)まちなかアートフェス」を一緒に創る仲間を募集します。

日時 5月13日(土)午前10時～正午

場所 市役所

対象 高校生以上(保護者同伴の場合、高校生未満可)

定員 30人

申込・問合せ 5月2日(火)まで。生涯学習課窓口または二次元コード

申し込みはこちらから





## シルバー展 出品者募集！

60歳以上の人のアート作品展です。

**日時** 6月17日(土)～18日(日)  
午前10時～午後6時(ただし18日は午後4時まで)

**場所** あすとホール  
**対象** 満60歳以上

### ■部門および作品の寸法

・洋画・日本画…50号以内  
・書…半切以内(表装作品で、仮巻は不可)  
・写真…カラーは四ツ切以上、白黒は半切以上でどちらも全紙まで(パネル貼または額装)

・工芸…立体の場合一辺が30cm以内、平面の場合1m以内

※一人一部門、一作品まで

**作品搬入** 6月16日(金)午後1時～4時

**作品搬出** 6月18日(日)午後4時～6時(時間厳守)

**申込** あすとホールに備え付けの出品申込書、またははがきなどに①住所、②氏名、③年齢、④電話番号、⑤部門、⑥サイズ、⑦題名を明記し、5月21日(日)までにあすとホールへ郵送(〒595-0015)

田町1-13-4またはファクス(0725・20・6779)  
※電話申込不可

**問合せ** 生涯学習課

## 泉大津市文化祭

### 参加団体募集！

一部リニューアル予定の「泉大津市文化祭」では、日頃の活動を発表したい団体などに会場を提供します。舞台発表や展覧会・ワークショップなど、例年、多様なイベントを開催しています。詳細は相談してください。

**開催期間** 11月～12月頃

**場所** テクスピア大阪・公民館などの社会教育施設

※大ホールは特定団体による単独使用はできません。また、来場者200人以上が見込めるイベントに限り使用の可否を検討します。

**対象団体** 市内で芸術や文化に関する活動をしている団体・グループ(構成員3人以上)

**注意事項**  
①申込団体には「文化祭出演書」を送付します。記入し、5月16日(火)必着で提出

②日程・会場は、過去の実績などを考慮し、事務局で決定  
**申込・問合せ** 4月24日(月)までに①団体名、②代表者氏名、③電話番号、④住所、⑤メールアドレス、⑥内容(50字程度)を生涯学習課へ提出  
**TEL** 0725・33・0670  
**E-MAIL** syougai@city.izumiotsu.osaka.jp  
**郵送** 〒595-8686 生涯学習課

## 文化祭実行委員会 メンバー募集！

文化祭実行委員会は、文化祭を企画運営するグループです。新たに実施予定の「仮称」まちなかアートフェス」など楽しいイベント作りに参加しませんか？

**活動日** 月1回程度会議あり  
**申込・問合せ** 生涯学習課



## 浜街道まつり ボランティア募集

泉大津の歴史的な町並み保全を目的とした「浜街道まつり」にスタッフとして参加してみませんか。

**日時** 5月28日(日)

**集合** 午前8時30分

**解散** 午後4時30分ごろ

**場所** 浜街道周辺地域(神明町・本町・東港町)

**募集人数** 5人程度

**募集期間** 4月3日(月)～14日(金)

**交通費など** 一律2000円支給。昼食は用意します。

**活動内容** 浜街道まつり運営補助(受付補助、来場者案内など)

※詳細は当日、実行委員会から説明。

**申込・問合せ** 都市づくり政策課



## #おづみんを探そう！

WANTED



### 〈ヒント〉

「ランドセルおづみん」は「ふれあいフェスタ」が気になるみたい。

おづみんのTwitter  
@ozuminofficial

## 令和5年度第1回 府営住宅総合募集

新婚・子育て世帯向けや一般世帯向け、福祉世帯向けなどの応募区分ごとに府営住宅の入居者を募集します。申込書は建築住宅課や大阪府営住宅堺東管理センターなどで配布します。

申込期間 4月3日(月)～17日(月)

申込方法 郵送(当日消印有効)またはインターネット

※申し込みにあたっては、収入基準などの申込資格を満たしている必要があります。

問合せ 大阪府営住宅堺東管理センター  
Tel 072・221・0109



## 府点訳・朗読奉仕員中級 養成講座 受講者募集

日時 6月1日～11月16日(全24回)

場所 府立福祉情報コミュニケーションセンター

対象 府内在住・在勤で、初級養成講座の修了者または同等

と認められる人で、講座終了後府内で奉仕員として活動する人。※過去の修了者は受講できません。

定員 25人(5月11日(木)に受講判定試験あり)

申込・問合せ 4月27日(木)(必着)までに(一財)大阪府視覚障害者福祉協会あてに郵送、ファクスまたは府ホームページから申し込み。

その他 教材の一部を実費負担する場合があります。募集案内と受講申込書は障がい福祉課で配付するほか、府ホームページにも記載。

Tel 06・6748・0611(平日午前9時～午後5時)  
Fax 06・6748・0631

## 手話でコミュニケーション講座(全10回)

日時 5月～令和6年3月の第2火曜日(8月を除く)午後7時～9時

場所 市役所

対象 手話奉仕員養成講座入門・基礎を修了した人で、日常生活の場面において聴覚障がい者と手話で会話ができることを目指す人(他市町での修了も可)

定員 20人(多数の場合は選考)

持物 「手話を学ぼう、手話で話そう」のテキスト

申込 4月3日(月)～21日(金)に、障がい福祉課で配布する申込用紙と修了証の写しを障がい福祉課窓口または郵送。

問合せ 障がい福祉課



## 日本語よみかき教室 受講生募集

日時 毎週火曜日 午後1時～3時

場所 南公民館

対象 15歳以上の人で本市に住んでいるか働いていて、日本語で日常会話はできるけれど、何らかの理由で読み書きの習得ができなかった人

定員 10人  
申込 毎週火曜日の午後1時～3時まで本人が直接、

南公民館へお問い合わせ

生涯学習課または南公民館  
Tel 0725・33・1764

## 府要約筆記者養成講座 受講者募集

障害者総合支援法第78条で定める「特に専門性の高い要約筆記者」の養成を行うための講座です。

期間 6月10日(土)～12月2日(土)(全21回)

場所 府立福祉情報コミュニケーションセンター

対象 府内在住・在勤または在学中で、要約筆記者として活動する意思のある人

定員 ①手書きコース12人  
②PCコース12人

費用 テキスト代や登録試験料は実費負担

申込 障がい福祉課で配付する募集案内に必要事項を記入し5月8日(月)【消印有効】までに府立福祉情報コミュニケーションセンターに郵送または府ホームページから申し込み。

備考 5月27日(土)に受講判定試験あり

問合せ 府民お問合せセンター  
Tel 06・6910・8001  
(平日午前9時～午後6時まで)

## 南公民館のお知らせ

＜講座のお知らせ＞

①シニアのためのダンスレッスン「ダンシング・ヒーロー」を踊ろう！(全5回)  
簡単な振り付けで練習します。準備運動でラジオ体操のワンポイントレッスンも行います。

日時 5月7日～6月4日の毎週日曜日 午前10時～11時

対象 60歳以上

定員 10人  
費用 500円

申込 4月9日(日)～30日(日) ②和気あいあい大人の卓球(全10回)

心や体が若く、健康で充実した日々のために講師と一緒にチャレンジしてみませんか？(ラケット貸し出し可)  
日時 4月～令和6年3月(9月・11月を除く)いずれも第4土曜日(3月のみ第2土曜日) 午前10時～11時30分

定員 10人

**費用** 500円

**申込** 4月8日(土)～15日(土)

**③寄せ植え教室(秋まで楽しむ事ができます)**

季節ごとに変わる植物の扱い方を学び、オリジナル寄せ植えを作ってみませんか。

**日時** 5月24日(水) 午前10時～11時30分

**定員** 12人

**費用** 1600円(材料費を含む)

**申込** 4月12日(水)～5月10日(水)

**①③共通事項**

**対象** 市内在住・在勤の人

**申込・問合** 各申込期間の初日午前9時から受講料を添えて本人または家族が直接南公民館へ。受付開始時点で定員を超える場合は抽選。

**■卓球教室(申込不要)**

**開催日** 毎月第3土曜日(5月と3月を除く) 午前9時30分～正午

**対象** 市内の小・中学生

**持物** 上履き・ラケット(ラケットの貸出し可)

**■子どもバレエ 会員募集・見学体験会**

クラシックバレエを基礎に、柔軟性や全身を使った豊かな表現力を養います。

**見学体験** 毎週金曜日 午後5時以降(要事前連絡)

**対象・時間** 3歳～：午後4時～、小学生：午後5時～、中学生：午後6時～

**月会費** 3000円

**入会金** 1000円

### 総合福祉センター 各種講座受講生募集

初心者を対象とした各種講座の受講生を募集します(下表参照。日程・回数など変更の場合あり)。

**場所** 総合福祉センター

**対象** 市内在住の60歳以上の市民

※定員を超えた場合は抽選。ただし、以下の条件の人を優先します。

- ①過去3年間連続して、同じ講座の抽選で落選した人
- ②昨年度、受講していない人(①・③以外)
- ③昨年度、受講した人

**申込・問合** 4月12日(水)・13日(木) 午前9時～午後5時に総合福祉センター窓口へ

**TEL** 0725・23・1390

講座名	日時・回数・定員	受講料など	内容
書道講座	5月1日～来年3月18日(第1・3月曜日 全22回) 午後1時～2時30分 <b>定員</b> 35人	1,500円	初心者を対象に毛筆または、ペン習字のどちらかを学べます。
詩吟講座 ～漢詩鑑賞と吟詠～	5月9日～来年3月26日(第2・4火曜日 全22回) 午前10時～11時30分 <b>定員</b> 20人	800円	大きな声で吟ずることで腹式呼吸を会得し心身の活性化を図り、名詩を味わい歴史・故事を学びます。
健康づくり筋力 トレーニング講座A	5月9日～9月26日(第2・4火曜日 全10回) 午前10時30分～正午 <b>定員</b> 20人	1,000円	筋力トレーニングのレクリエーションを交え、家でもできるトレーニングを行います。
楽しいうた講座	5月16日～来年3月19日(第1・3火曜日 全20回) 午前10時30分～正午 <b>定員</b> 40人	2,605円	美しい日本の歌(童謡など)を中心に、みんなで楽しく歌います。楽譜は読めなくてもOK。
絵手紙講座	5月16日～来年3月19日(第1・3火曜日 全19回) 午後1時30分～3時 <b>定員</b> 20人	1,500円	身近な道具などをつかって、はがきや色紙などにきれいな絵を描きませんか。
お菓子づくり講座	5月9日～来年3月12日(第2火曜日 全11回) 午後1時30分～3時30分 <b>定員</b> 16人	11,500円	簡単にできる和菓子や洋菓子づくりに挑戦しませんか。
リフレッシュ体操 講座A	5月10日～9月27日(第2・4水曜日 全10回) 午前10時30分～11時45分 <b>定員</b> 20人	1,000円	いすに座りながらできるチェアーストレッチなどを取り入れながら、ストレッチ体操を行い心身ともにリフレッシュしませんか。
歌って笑って 健康に!	5月18日～10月5日(第1・3木曜日 全10回) 午前10時～11時30分 <b>定員</b> 15人	1,000円	音楽を聴いて自然に身体が動いたり、心を揺り動かされたりするといった、音楽の特性を利用して、心や身体を健康にする音楽療法です。
リズム体操	5月18日～来年3月21日(第1・3木曜日 全21回) 午後2時～3時30分 <b>定員</b> 30人	1,500円	リズムに合わせて心地よく体を動かすことで、健康を増進しましょう。
男性のための 料理講座	5月26日～来年3月22日(第4金曜日 全10回) 午前10時～午後0時30分 <b>定員</b> 16人	8,500円	男性が料理をすることにより、健全な食生活を学び、生活の自立をサポートします。



## 北公民館のお知らせ

Tel 0725・23・0505

## ＜講座のお知らせ＞

## ■はじめてエアロ&amp;らくらく

## ストレッチ(全7回)

有酸素運動であるエアロビクスと柔軟性を高めるストレッチを融合させました。脳に刺激を与え、怪我の予防にもつながる講座です。

日時 5月10日～6月21日の

毎週水曜日 午後1時～2時

定員 申込先着20人

受講料 500円

持物 ヨガマットまたはバスタオル

申込 4月6日(木)～

## ■手話入門

「手話を学ぼう・手話で話そう」をテーマに勉強します。手話の経験のない人でも大丈夫です。

日時 5月13日～9月9日の

土曜日のうち全15回 午後1

時30分～3時30分

定員 申込先着10人

受講料 3300円(テキスト

代 DVD付)

申込 4月11日(火)～5月6日

(土)

■簡単♪体幹トレーニング(全7回)

腰痛予防や転倒防止などの効果が期待できます。

日時 5月9日～6月20日の

毎週火曜日 午後1時～2時

定員 申込先着15人

受講料 500円

持物 ヨガマットまたはバスタオル

申込 4月13日(木)～

## 【講座の共通事項】

対象 市内在住・在勤の人

申込・問合 申込日の午前9時

から受講料を添えて本人または家族が直接北公民館へ。

## ■卓球教室(全10回)

初めての人も、講師が基礎から指導をします。

日時 毎月第2土曜日(8月・

3月は休み)午前9時30分～

正午

対象 市内の小・中学生

持物 ラケット(貸し出し可)

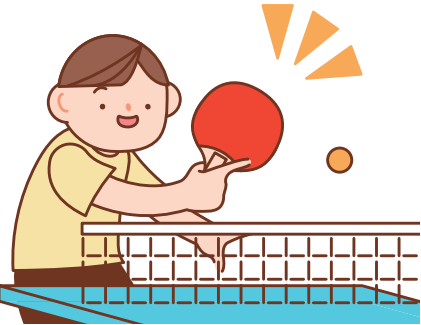

## ＜クラブ体験会＞

## ■子ども英会話クラブ

時間や詳細は公式LINEでご確認下さい。上條、条東、条南のお友だちが多いです！

開催日 4月15日(土)午前9時

～19日(水)午後3時20分～

対象 年長～中学生

定員 各回10人程度

持物 上ぐつ、筆記用具

申込・問合 子ども英会話クラブ公式LINE

(ID: @220cedho)

## ■親子体操クラブミッキーマウス

親子で楽しく身体を動かしてみませんか？お家では出来ないような遊びを体験できます。

日時 4月28日、5月12日・26

日 いずれも金曜日 午前10

時～11時

対象 歩き始め～就園前までの

お子さんと保護者

持物 上ぐつ

申込・問合 親子体操クラブミッキーマウス公式LINE

(ID: @nwd1046n)

■第2回 歴史ごぼれ話

妻と長男殺害時の家康

講師を招き、歴史について

楽しいお話をします。

日時 4月15日(土)午前10時

～正午

場所 テクスピア大阪

定員 当日先着60人



## 暮らしに役立つ金融セミナー

## ①人生100年時代のマネー

## プランの考え方

働く世代の人もセカンドライフを始めている人も楽しく過ごすために、あなたにぴったりのマネープランのコツを紹介。

## ②はじめて資産形成を考える

話題のNISAやiDeCoなどについて、タカシマヤのファイナンシャルプランナーが分かりやすく解説。

日時 4月22日(土)・29日(祝)・

30日(日)

①午前11時～午後0時30分

②午後2時～3時

場所 テクスピア大阪

定員 各回50人

## 申込

▼店頭…大阪高島屋7階タ

カシマヤファイナンシャル

カウンター

▼電話…Tel 06・6631・16

04(午前10時～午後7時)

▼インターネット…二次元

コード

問合 高島屋ファイナンシャル・パートナーズ(株)

Tel 06・6631・1604

申込フォームは

こちらから



iDeCo

NISA



## シルバー人材センター入会説明会

シルバー人材センターに登録して働いてみませんか。



日時 4月7日(金)午前10時

～20日(木)午後1時30分～

場所 総合福祉センター

**対象** 市内在住60歳以上の人  
**定員** 20人(事前予約制)  
**持物** 筆記用具  
**申込・問合せ**  
 シルバー人材センター  
 Tel 0725・23・1007

**カラオケ友の会**  
**会員募集(5月開始)**  
 明るく・楽しく・元氣よく、  
 をモットーに障がい者と健常  
 者がカラオケを楽しみながら  
 親睦交流を図り、共に励まし  
 助け支えあう社会を目指す  
 「カラオケ友の会」の会員を募  
 集します。

**日時**  
**①** 第2・4火曜日  
**②** 第1・3火曜日  
 午後1時30分～4時30分  
**場所** 総合福祉センター  
**対象** 市内在住の60歳以上の  
 人、または障がい者手帳を持っ  
 ている人は事前に総合福祉セ  
 ンターへ相談してください。  
**定員** 先着各20人(申し込みが  
 20人以下の場合は活動日を変  
 更する場合があります)  
**参加費・受講料** 1回100円  
**申込** 4月12日(水・13日木)  
 午前9時～午後4時45分に総  
 合福祉センター窓口

※電話、代理申し込み不可  
**問合せ** 総合福祉センター  
 Tel 0725・23・1390

**あすとホールのお知らせ**  
 Tel 0725・20・6778

**あすとフオーク&ライブス**  
**ページ**  
**日時** 4月23日(日)午後2時～  
**定員** 事前予約90人  
**参加費** 500円

**小川真先生と親子でスポー**  
**ツ・タオルを使った運動**  
**日時** 4月28日(金)  
 ① 午前10時～10時40分  
 ② 午前11時～11時40分  
**対象** ①お座りが出来る2  
 歳児と保護者、②2～4歳児  
 と保護者  
**定員** 各10組  
**参加費** 200円

**あすと絵本の読み語り会**  
**日時** 4月23日(日)午前11時～  
**和ランチサロン**  
**日時** 5月9日(火)午前10時30  
 分～午後0時30分  
**対象** 未就学児と保護者



**定員** 事前予約12組(4月15日  
 抽選)  
**参加費** 300円(おいしい和  
 ランチ・おみやげ付)  
**アカデミー教室」受講生募**  
**集中!**  
 入会金無料! 受講料3か月  
 前納制。無料体験・見学は一人  
 1回。見学のみの講座も有り。  
 要事前予約。  
**▼** オイルチョークを使って指  
 で描くチョークアート  
**講座日** 4月21日(金)、5月19日  
 (金)、6月23日(金) 午後1時  
 30分～3時30分  
**受講料** 4950円(3回)  
**▼** 4月からの新講座  
 リズムで楽しく健康体操 無  
 料体験会  
**日時** 4月14日(金) 午前10時  
 30分～11時30分  
**持物** マット・長いタオル・上  
 履き  
**講座日** 第2・4金曜日  
**受講料** 4620円(6回)  
**▼** アーリーボードギター教室  
**開講日** 4月12日(水) 午後7時  
 ～8時30分  
**持物** ギター(アコースティッ  
 ク・フラシックギター)  
**受講料** 9900円(6回)  
**▼** 歴史・文学・あらかると  
 江戸庶民の生活、鬼平の笑

## 関空 ニュース

ホームページ <https://www.kansai-airport.or.jp/>



### KIX国際線がますます充実! 新規就航のお知らせ

#### ■バティックエアー マレーシア(OD)\*

1月より、関西=台北(桃園)=クアラル  
 ンプール線の運航を開始しました。ODは、  
 尾翼の美しいバティック柄が特徴的で、関  
 西国際空港への定期便就航は今回が初め  
 てです。台北・クアラルンプールはどちら  
 も観光地としても人気が高く、家族・友人  
 と楽しめる旅先です。

\*クアラルンプールを拠点にアジア、オセアニア  
 諸国にネットワークを持つ航空会社

#### ■タイベトジェット(VZ)\*

2月より関西=チェンマイ線の運航を開  
 始しました。関西国際空港から初めての  
 チェンマイへの直行便就航です。チェンマ  
 イはタイの人気観光地の一つで、タイ北部  
 料理や伝統文化からジャングルのトレッ  
 キングまでさまざまな体験を楽しむこと  
 ができます。

\*バンコクを拠点とする航空会社

旅先の選択肢がますます広がります♪関西国際空港からの空の旅をお楽しみください。

像、東海道五十三次に見る当  
 時の世相について  
**講座日** 4月～6月の第3火曜  
 日 午前10時30分～正午  
**受講料** 3300円(3回)  
**▼** 日常英会話を楽しむネイ

タイプEnglish 無料  
 体験会  
**日時** 4月14日(金) 午後3時  
 30分～4時30分  
**講座日** 毎週金曜日  
**受講料** 2万6400円(12回)

宝くじ助成金で  
防災資機材を購入

泉大津市自主防災組織連絡協議会は、(一財)自治総合センターによる宝くじの社会貢献広報事業「コミュニティ助成事業」を活用し、発電機や車いす、車いす用スロープを整備しました。自主防災組織の防災訓練や災害時の活動に活用します。

問合せ 危機管理課

ボランティアサロン  
「ハートちゃん」

ボランティアに参加しませんか？

「ボランティアってどんなことをするのか？」ボランティアに興味のある人、楽し

くお茶を飲みながら話しませんか？

日時 4月25日(火)午後1時30分～4時

場所 総合福祉センター

備考 希望者には飲み物とお菓子を100円で提供します。

申込・問合せ 社協ボランティアセンター

TEL 0725・23・1393

日本舞踊親子教室  
受講生募集

和の習い事の基本となる、挨拶、作法、正しい言葉使いなど、豊かな心を学ぶと共に、日本の曲に合わせて楽しく動作し感性と情緒を向上させてみませんか。

日時 4月～令和6年1月(第1・3土曜日)午前9時45分～正午

場所 勤労青少年ホーム

対象 満3歳～高校生

定員 20人

持物 白足袋(浴衣・帯・舞扇は貸し出しあり)

申込・問合せ 泉大津日本舞踊の会(花柳佳津茂(竿下茂美))

TEL 0725・21・7304

朗読ボランティア  
受講生募集

視覚障がい者への声のサービスとして、情報提供に必要なテープ録音の技術を習得したボランティアを養成する講座です。

日時 5月19日(金)～10月6日(金)午後1時30分～3時30分(第1・3金曜日、全10回)

場所 総合福祉センター

対象 市内在住の人

定員 先着20人(開催最低人数5人に満たない場合は中止)

申込・問合せ 4月3日(月)から総合福祉センター窓口または電話

TEL 0725・23・1390

ライフプラン相談会を  
実施します

将来に備えた資産形成(投資信託・保険や、いざという時の備え(保障)、保険の見直しなどに精通したファイナンシャルプランナーによる相談会です。

日時 第1・第4月曜日

場所 1階市民相談室

定員 各日1組限定(事前申込制・当日受付不可)。各回前日

午後7時までに申し込みがない場合は中止

申込

▼店頭…大阪高島屋7階タカシマヤファイナンシャルカウンター

▼電話…TEL 06・6631・1604 午前10時～午後7時

▼インターネット…二次元コード

問合せ 高島屋ファイナンシャル・パートナーズ(株)

TEL 06・6631・1604

申込フォームはこちらから

手話講習会  
(初心者向け)

初心者向けの手話講習会(入門・基礎課程)を開講します。規定数以上受講した人には、修了証を発行します。

日時 5月10日(水)～令和6年3月6日(水)午後6時45分～8時45分(毎週水曜日、全40回)

場所 総合福祉センター

対象 市内在住・在勤・在学中で、全講座受講可能な人

定員 先着20人(開催最低人数5人に満たない場合は中止)

費用 テキスト代3300円

申込・問合せ 4月3日(月)から総合福祉センター窓口または電話

TEL 0725・23・1390

泉大津市吹奏楽団  
団員大募集！

高校生から社会人まで多くの仲間と吹奏楽を通じ交流の場を広げませんか？パートによっては楽器の貸し出しもあります。

日時 毎週火・土曜日 午後7時～9時

場所 勤労青少年ホーム

対象 高校生以上の楽器経験者

団費

▼社会人…月2000円

▼高校・大学生…月1000円

問合せ 生涯学習課または市吹奏楽団へメール

TEL 1966.icb.1966@gmail.com

ホームページはこちらから



- 費用・受講料などの記載がないものは無料
- 「申し込み」記載があるものは必ず事前の申し込みが必要
- 申し込みは原則として月～金曜日、午前8時45分～午後5時15分受付※祝日は休み
- 郵送の申し込みは特別に記載がない場合は締め切り日必着





## イベント

### 産地ならではの！ 春・夏ニットセール

今日まで培ってきた技術による国産ニット、高品質な婦人・紳士各種セーター・カットソーなどをお値打ち価格で手に入れるチャンスです。

**日時** 4月16日(日)午前9時～午後4時

**場所** テクスピア大阪

**問合せ** 泉州ニット協同組合

**TEL** 0725・31・4481



### 家族で楽しむ SENSYU EXPO 2023

ドローン操縦、VR体験、スマートモビリティ C+walkの乗車体験などができる体験ブースのほか、泉州地域のゆるキャラや、人気キッチンカーなど盛りだくさんのイベントです。

**日時** 4月23日(日)午前10時～午後4時

**場所** SENNAN LONG PARK(泉南りんくう公園)

**問合せ** 泉州地域青少年会議所合同例会プロジェクトチーム

詳しくは  
こちらから



### 第20回 ファミリーコンサート

3年ぶりに中学校、高校、吹奏楽団による合同演奏を実施！笑顔あふれる演奏と特色あるパフォーマンスをお楽しみください。

**日時** 4月29日(祝)午後1時30分開演

**場所** テクスピア大阪

**出演団体** 誠風中学校、東陽中学校、小津中学校、泉大津高校、佐野高校、泉大津市吹奏楽団

**問合せ** 生涯学習課または市吹奏楽団へメール

✉ 1966.icb.1966@gmail.com

### ふれあいフェスタを 開催します

市内各事業所の障がい者が制作した製品の販売と、各種団体による模擬店を開催します。

※主催：泉大津市ふれあいキャンペーン実行委員会

**日時** 4月29日(祝)  
午前10時～午後2時

**場所** 東雲公園(小雨決行)

**問合せ** 障がい福祉課



### 春の音楽フェス OTODAMA'23 ～音泉魂～

会場には市のPRブースも出店します。

**日時** 5月3日(祝)、4日(祝)

**場所** 泉大津フェニックス多目的緑地

**問合せ** 清水音泉

**TEL** 06・6357・3666(平日正午～午後5時)

✉ info@shimizuonsen.com

### 第26回わんぱく相撲

▶ 男子…学年別個人トーナメント

▶ 女子…1・2年生、3・4年生、5・6年生ごとの個人トーナメント

参加選手にはちゃんこ鍋、参加記念バッジを配布。

**日時** 5月4日(祝)午前11時より受け付け

**場所** 総合体育館

**対象** 市内・忠岡町在住の小学生

**定員** 200人

**申込・問合せ** (公財)泉大津青年会議所

**TEL** 0725・21・1090

### 6月4日(日)ごみゼロ大作戦 を実施します



ごみゼロの日(5月30日)に合わせ「きれいにしよか！いずみおおつ」をスローガンに、市内の一斉清掃を行います。

団体には、市からごみ袋および土砂回収用の土のう袋と実施要領を配布します。事前に申込書をご提出ください。

個人参加者には、環境課窓口で専用のボランティア袋を配布します。

**日時** 6月4日(日)午前8時から2時間程度(雨天中止)

**清掃場所** 私有地以外の公共の場所および側溝。清掃用具は各自で用意。

**申込・問合せ** 5月22日(月)までに環境課へ

詳しくは  
こちらから



### 4年ぶりの一般開放行事 信太山駐屯地 創立66周年記念行事

記念式典、観閲行進、訓練展示、レンジャー体験、体験試乗、子ども広場、制服試着など盛りだくさんの内容です。

**日時** 4月23日(日)午前8時40分～午後3時

**場所** 陸上自衛隊信太山駐屯地(和泉市伯太町官有地)

**問合せ** 陸上自衛隊信太山駐屯地

**TEL** 0725・41・0090

詳しくは  
こちらから



## Information

- ▶災害時などに、防災無線の内容が聞き取れなかった場合、電話で聞き直すことができます。



みんなでやろう、くんれんを！

☎0800・200・3890(通話料無料)

- ▶住宅用火災警報器の相談は泉大津市消防署へ！

泉大津市消防署予防係

☎0725・33・4482



- ▶広報紙が届かない世帯の人は、秘書広報課へご連絡いただくか、下の申し込みフォームからお申し込みください。



☎秘書広報課

## 5月の資源ごみ収集日

「混ざればごみ、分ければ資源」

可燃ごみ 収集曜日	カン・ビン・ せとものなど	古紙類	ペットボトル・ 容器包装プラスチック
月・木コース	3日(水)、17日(水)、31日(水)	10日(水)、24日(水)	毎週金曜日
火・金コース	3日(水)、17日(水)、31日(水)	10日(水)、24日(水)	毎週木曜日
水・土コース	2日(火)、16日(火)、30日(火)	9日(火)、23日(火)	毎週月曜日

粗大ごみの収集(有料制)をご希望の人は、**粗大ごみ電話申込センター**へ電話もしくはインターネットでお申し込みください。

☎0800・123・5300(通話料無料)・☎0725・23・8522(携帯)

☎0800・500・5300(主に聴覚障がい者などが対象)



### ごみ減量に向けたスローガン「プロジェクト!! G-50 ジーゴジュウ」

R5年2月分  
可燃ごみ量 708t  
1人あたりの一日の可燃ごみ量  
345.2g(目標361.4g)  
目標を16.2g上回りました。

泉大津市「ごみ分別アプリ」  
配信中！収集日や分別区分、  
出し方などが簡単に確認で  
きるアプリです。



詳しくはこちら

## 市で行っている市民相談一覧(無料)

※市外局番 0725

休館日や相談員の都合などにより、休みの場合がありますので、事前にお問い合わせください。

**専門相談【要予約】** 予約専用電話 ☎0725・23・4400

**場所** 市役所1階市民相談室 **予約方法** 各種相談日の週初めの月曜日(祝日の場合は火曜日)に午前9時～電話受付

法律相談※	第2・4火曜日(4/11・25)・毎週木曜日 午後1時～5時	不動産相談	第2・4金曜日(4/14・28) 午後1時～3時
行政相談	第2月曜日(4/10) 午後1時～3時	土地家屋調査士相談	第3金曜日(4/21) 午後1時～3時
行政書士相談	偶数月第1水曜日(4/5) 午後1時～3時	人権擁護委員による 人権相談	第2・4水曜日(4/12・26) 午後1時～3時
司法書士相談	第1金曜日(4/7) 午後1時～3時	特設労働相談	第3火曜日(4/18) 午後1時～3時
税務相談	第3月曜日(4/17) 午後1時～4時		

※法律相談については、1人1つの案件につき、1回限りの利用です。

市民生活応援窓口	☎33・9254	月～金曜日 午前8時45分～午後5時15分	市役所1階市民生活応援窓口
消費生活相談	☎33・1131	月～金曜日 午後1時～4時	市役所1階消費生活センター
高齢者総合相談	☎21・0294	月～金曜日 午前9時～午後5時15分	高齢者保健・福祉支援センター(ベルセンター)
心配ごと相談	☎21・9871	火曜日 午後1時30分～3時30分	総合福祉センター
教育相談	☎31・4460	月～金曜日 午前9時～午後5時	教育支援センター 心の相談ホットライン(☎26・0005)
医療相談	☎32・5622	月～金曜日 午前9時～午後4時	市立病院
防火相談	☎33・4482	毎日 午前9時～午後5時	消防本部
福祉なんでも相談【要予約】	☎21・0294	第2金曜日(4/14) 午後3時～5時 第4金曜日(4/28) 午後1時～3時	地域包括支援センター
一般相談、交通事故相談、犯罪被害者相談		月～金曜日 午前10時～午後4時30分	市役所1階市民相談室
人権相談、女性相談、労働相談 就労相談【要予約】	☎33・1131	月～金曜日 午前9時～午後5時	市役所4階人権くらしの相談課
カウンセラーによる女性相談【要予約】		第1火曜日(4/4)・第3水曜日(4/19) 午後1時～4時	市役所1階市民相談室
子育て相談 (児童家庭相談、ひとり親家庭相談)	☎33・1131	月～金曜日 午前8時45分～午後5時15分	市役所1階子育て応援課

## 今月の納税・納付

●介護保険料(普通徴収) ..... 4月分

## 市の情報

事前に知りたい手続きを  
調べられます!!

泉大津市  
LINE



泉大津市  
Facebook



おづみん  
Twitter



泉大津市  
Instagram



バーチャル  
市役所  
手続きガイド





# いずみおおつのキラリ★

このコーナーでは、泉大津市のキラリと輝く  
人財やさまざまな活動を紹介します。



これからの活躍を期待し、応援します

## ★ 2022年度全日本フライ級新人王決定 戦で全日本新人王を獲得！

にかいどう じん  
二階堂 迅さん

(関西大学3年、ディアマンテボクシングジム所属)

目標は、世界チャンピオン！！  
体育の先生を目指し、母校でボクシングの指導をし  
てみたいと将来の夢を語ってくれました。



## ★ 第30回KIX泉州国際マラソン 一般の部男子で第4位！

まとは なおき  
的場 直樹さん  
(東陽中学校出身)

高校3年間の陸上経験の後、6年半のブランクを経て、  
去年からマラソンを趣味程度に始めたところ、走って  
いくうちにいいタイムが出るようになったそうです。

地元泉州でのマラソンは、沿道からの温かい応援が  
力になったとのことでした。



元気でーす！  
**おおつっこ**



子どもの笑顔を  
募集中！



**対象** 市内在住の小学校入学前の子ども  
**応募方法** 子どもの写真と住所・名前(ふりが  
な)・生年月日・連絡先・保護者のひとこと(60  
字以内)を記入し、下記のいずれかで応募  
スマホ:二次元コードから  
メール:kouhou@city.  
izumiotsu.osaka.jp  
郵送:〒595-8686  
秘書広報課「おおつっこ」係



問合 秘書広報課



つきせ しょうけん  
**槻瀬 翔謙ちゃん**  
令和4年4月生

いつもニコニコ笑顔の翔くん★  
これからも笑顔絶やさず  
元気いっぱい逞しい  
男の子に育ってね！！



こしも ちおの  
**古下 千桜乃ちゃん**  
令和2年11月生

いつも皆を  
笑顔にしてくれて  
有難う！