

お知らせ

**マイナンバーカードに
関するお知らせ**

日曜交付
日時 1月15日(日) 午前9時～正午

時間外交付
日時 1月25日(水) 午後5時15分～7時30分

場所 市民課

持物 交付通知書(はがき)、通知カード、本人確認書類、住民基本台帳カード(お持ちの人のみ)

※本人の来庁が原則です。
※証明書発行などの通常業務は実施しません。
※混雑状況により受付終了時間を早める場合があります。
※12月29日(木)～1月3日(火)まで住民票の写しなど、証明書のコンビニ交付サービスが停止となります。



お知らせ

**教育委員会事務の
点検・評価結果**

スガ停止となります。

関係市民課

① 先端教育人材育成事業
② 小学校プール維持管理事業
③ 小学校プール施設整備事業
④ きめ細やかな学級運営支援事業

市教育委員会が行った令和3年度事業のうち、次の6事業の事務管理や執行状況について、点検・評価結果を取りまとめました。詳細は「令和4年度(令和3年度事業) 泉大津市教育委員会教育事務の管理及び執行の状況に関する点検及び評価結果報告書」に掲載しています。



お知らせ

省エネ・節電にご協力ください

今年冬の電力余力を示す供給予備率は、最低限必要な3%以上を確保しています。が、電力需給は厳しい見通しです。需給ひっ迫時への備えをしつつ、無理のない範囲で節電協力をお願いします。

詳しくは、資源エネルギー庁ホームページを確認してください。

関係環境課

⑤ 留守家庭児童会運営事業、留守家庭児童会指導員配置事業、留守家庭児童会維持管理事業
⑥ 地域運動部活動推進事業報告書設置場所 資料コーナー(市役所1階、情報公開コーナー(市役所4階)、南・北公民館、勤労青少年ホーム、総合体育館、池上曾根弥生学習館。ホームページからも閲覧できます。



お知らせ

寄贈いただきました

昨年10月26日(福)みつる会(軽費老人ホームめぐみ荘)より、泉大津市市民課へ、冬用物資が寄贈されました。

詳しくはこちらから

今年は統一地方選挙の年です

4月9日(日)に大阪府知事選挙および大阪府議会議員選挙が、4月23日(日)には泉大津市議会議員選挙が行われます。大切な1票です。忘れずに投票しましょう！

**泉大津市議会議員選挙
立候補予定者への説明会**

日時 2月2日(木) 午後2時
場所 市役所3階大会議室
問合せ 選挙管理委員会事務局

お知らせ

募集

学習・講座

その他

イベント

情報 かわら版

1月

関係機関連絡先(市外局番0725)

市役所	TEL 33・1131
消防本部	TEL 21・0119
市立病院	TEL 32・5622
市民活動支援センター(おづらざ)	TEL 24・9016
にんじんサロン	TEL 21・6555
総合福祉センター	TEL 23・1390
高齢者保健・福祉支援センター(ベルセンター)	TEL 21・0294
教育支援センター	TEL 31・4460
図書館(シープラ)	TEL 58・6856
織編館	TEL 31・4455
池上曾根弥生学習館	TEL 20・1841
勤労青少年ホーム	TEL 32・6432
南公民館	TEL 33・1764, FAX 33・1300
北公民館	TEL 23・0505, FAX 23・0566
総合体育館	TEL 33・1200
保健センター	TEL 33・8181
地域子育て支援センター	TEL 23・0012

With SDGs!

持続可能なまちづくりに向けて、泉大津市ではSDGsに取り組んでいます。皆さんも、身近なことから始めてみませんか？

※情報がかわら版内の With SDGs! も見逃さないで。

今月のアクション
食べ残しを減らす

12 つくる責任 つかう責任



「あびこ踊り」発表会を行いました

市の無形民俗文化財「あびこ踊り」の発表会をテクスピア大阪で行いました。

【問合せ】生涯学習課



小・中学校新1年生
入学手続きについて

【小学校(就学通知書)】

受付期間

1月12日(木)～19日(木)

※就学通知書は保護者へ11月下旬発送済み

【中学校(入学通知書)】

受付期間

1月23日(月)～30日(月)

※入学通知書は保護者へ1月中旬発送予定

【問合せ】指導課



お知らせ

募集

学習・講座

その他

イベント

泉大津市くらし応援
クーポン券

使用期限は1月31日、お早めにご使用ください

「市民への生活支援」と「市内事業者への支援」として市民全員にお送りしている「泉大津市くらし応援クーポン券」の使用期限は1月31日まです。

【問合せ】地域経済課

☎0725・33・9437

詳しくは
こちらから



電力・ガス・食料品等価
格高騰緊急支援給付金

申請期限は1月31日

①住民税非課税世帯：対象と見込まれる世帯には市から確認書を送付済み

②家計急変世帯：申請が必要です。令和4年1月以降に

予期せず家計が急変したことで収入が減少し、世帯全員が住民税非課税相当となった世帯(申請書は市ホームページよりダウンロード可)
支給要件など詳細はホーム

ページで確認してください。

【問合せ】電力・ガス・食料品等価格高騰緊急支援給付金担当

☎0725・33・9120

詳しくは
こちらから



75歳以上の人へ
看護師などが訪問します

自宅に看護師などが訪問し、介護予防の取り組みや必要に応じて介護・福祉サービスを紹介します。

【対象】75歳以上の単身者で、介護認定を受けていない人

【問合せ】高齢介護課

【備考】訪問を行う者は、市が発行する「訪問指導員証」を携帯しています。

鉛製給水管に関する
お知らせ

鉛製給水管の確認方法

昭和63年8月以前に家を建て、そのまま使用している場合は、鉛製給水管を使用している可能性があります。鉛製給水管の使用場所は、市配水管から宅内の水道を止めるための止水栓までの間が一般的

です。

鉛製給水管の解消にご協力を

市配水管の分岐から蛇口までの配管の取り替えは、個人で行うこととなっていますが、より安心して水道水を利用してもらうために、市配水管の布設替えや漏水修理の際は、給水管をポリエチレン製に取り換えるなど鉛製給水管の解消を進めています。

取り替え工事については、市指定の給水装置工事業者もしくは水道課までお問い合わせください。

バケツ1杯程度の水は、飲用以外に使用してください。

鉛製給水管を使用している場合、流水状態では毎日飲んでも健康に問題ありませんが、長時間滞留しているごく微量の鉛が溶出します。

朝一番や旅行などで長期間使わなかったときには、バケツ1杯程度の水を飲用以外に使用してください。

【問合せ】水道課

消防団訓練見学会を実施します！ 「みんなの笑顔を守る街のヒーロー」

消防団が行う訓練風景を間近で見学できます！少しでも消防団に興味がある方は、気軽に来てください。

詳しくはホームページをご覧ください。

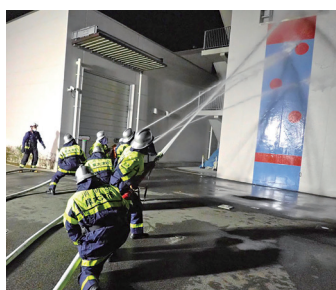

【日時】2月11日(祝)午前10時～

【場所】消防本部

【対象】どなたでも(小学生以下は保護者同伴)

【問合せ】消防本部総務課(☎0725・33・4481)

✉syoubou-soumu@city.izumiotsu.osaka.jp

ホーム
ページ



本人通知制度の 登録について

代理人や第三者などからの請求により住民票の写しなどを交付した場合、事前登録をした人に交付の事実を通知する制度です。不正請求があった場合の早期発見や個人情報

の不正使用を防止する効果が期待できます。

対象 本市の住民基本台帳に登録されている人、本市の戸籍に記載されている人

登録・問合せ 市民課

※代理人や第三者に交付した場合、交付通知を郵送します。

水道管を寒さから守ろう

気温がマイナス4度以下になると、水道管が凍ったり破裂したりする可能性があります。早めに水道管の冬支度を済ませてください。

■凍結しやすい水道管

- ①水道管がむき出しになっている
- ②北向き
- ③風当たりが強い

■予防方法

むき出しになっている水道管や蛇口の部分(写真①)に布などを巻きつけて保温(同②)し、雨などで濡れないように上からビニールなどを巻いておくと効果があります(同③④)。



■凍結した場合

水道管や蛇口が凍って水が出ないときは、凍っている箇所にはタオルや布をかぶせ、その上からぬるま湯をゆっくりとかけてください。直接お湯をかけると、水道管が破裂することがあります。

凍結後に水道管が破損した場合、水道メーターの近くにある止水栓(元栓)で水を止め、布などで応急処置を行い、すぐに市指定給水装置工事業者に修理を依頼してください。

賃貸用資産の償却資産 申告について

■共同住宅・駐車場などの不動産賃貸業を営む人へ

賃貸用資産の所有者で、確定申告で減価償却費として必要経費に算入できる事業用資産を所有する場合は、毎年1月1日現在の資産状況を、期限までに所在地の市町村に申告する必要があります。

申告対象となる主なもの

駐車場などのアスファルト舗装、フェンス、駐車場、ごみ置場、受変電設備、発電機設備、外灯、門、塀、緑化施設などの外構工事、ルームエアコン、太陽光発電設備など

■賃貸物件などのテナント事業を営む人へ

テナント側が取り付けた内装や建設設備などは申告対象のため、テナント側が償却資産として申告する必要があります。

テナント側が申告するもの

内装、外装、造作、建具、電気設備、衛生設備、屋内ガス設備、屋内給排水設備、冷暖房設備、消火設備など

申告書提出期限 1月31日(火)

申告が必要とされる事業者

には申告書を送付しています。

所得税・法人税の関係書類について、閲覧調査を行うことがあります。

電子申告について

償却資産の電子申告が可能です。利用の際は必要な準備や手続きがありますので、詳しくはeLTAX(エルタックス)のホームページ(<https://www.eltax.ta.go.jp/>)をご覧ください。

問合せ 税務課



募集

「第5次障がい者計画」 表紙掲載用絵画を募集

令和5年度から11年度までを期間とする「泉大津市第5次障がい者計画」を作成しています。本計画書の表紙または裏表紙に掲載する絵画を市民の皆さんから広く募集します。詳しくはホームページをご確認ください。

申込方法 1月18日(水)までに

障がい福祉課に持参、郵送、メール(✉syougaitukush@city.izumiotsu.osaka.jp)、ファクス(☎0725・33・

7780)で申し込み

作品提出方法 2月10日(金)までに障がい福祉課に持参もしくは郵送(必着)

問合せ 障がい福祉課

詳しくはこちらから



市営住宅の入居者募集

募集住宅

- ・汐見町市営住宅3戸
- ・虫取市営住宅3戸
- ・助松市営住宅3戸
- ・河原町市営住宅2戸

公開抽選日時・場所

2月16日(木)午前10時

市役所2階202会議室

入居日 4月1日(土)予定

申込・問合せ 1月16日(月)～31日

(火)に建築住宅課で配布する

申込書を所定の封

筒で郵送。1月31日

(火)の消印有効



訪問指導員募集 (登録制)

高齢者宅への訪問を主とした高齢者の健康維持に関する仕事です。研修あり、希望日の

お知らせ

募集

学習・講座

その他

イベント

#おづみんを探そう!



<ヒント>

「鏡餅おづみん」はボランティア活動が気になるみたい。

おづみんのTwitter @ozuminofficial

日時 2月3日(金)午後1時

事業所が出席し、面接や相談、情報収集ができます。

介護の仕事をしてみませんか

申込・問合せ 高齢介護課

備考 面接を行い、市が認めた人を登録します。

謝金 3時間で5000円程度

対象 看護師・保健師
令和4年4月1日現在で65歳未満の人

み勤務(平日午前9時~午後5時の間で3時間)可能です。

詳しくはこちらから



Tel 06・6766・3633

問合せ(公社)大阪介護福祉士会

定員 20人

修了者

対象 介護福祉士、実務者研修修了者、介護職員初任者研修修了者

場所 テクスピア大阪

日時 2月8日(水)、15日(水)、21日(火)午前10時~午後5時

付金、職場体験についての情報提供など。

現在就業していない介護の有資格者を対象に、再就業に向けた3日間の研修を実施します。その他介護・福祉応援貸付金、職場体験についての情報提供など。

日時 2月8日(水)、15日(水)、21日(火)午前10時~午後5時

場所 テクスピア大阪

対象 介護福祉士、実務者研修修了者、介護職員初任者研修修了者

定員 20人

問合せ(公社)大阪介護福祉士会

定員 20人

修了者

対象 介護福祉士、実務者研修修了者、介護職員初任者研修修了者

場所 テクスピア大阪

日時 2月8日(水)、15日(水)、21日(火)午前10時~午後5時

付金、職場体験についての情報提供など。

現在就業していない介護の有資格者を対象に、再就業に向けた3日間の研修を実施します。その他介護・福祉応援貸付金、職場体験についての情報提供など。

日時 2月8日(水)、15日(水)、21日(火)午前10時~午後5時

場所 テクスピア大阪

対象 介護福祉士、実務者研修修了者、介護職員初任者研修修了者

定員 20人

問合せ(公社)大阪介護福祉士会

定員 20人

自衛官候補生の募集

応募資格

- ・日本国籍を有する人
- ・採用予定月の1日現在、18歳以上33歳未満
- ・身分と待遇
- ・特別職国家公務員
- ・期末手当当年2回
- ・週休2日制、祝日、年末年始休暇など
- ・被服類、寝具、食事、宿舍費は無料

将来について

- ・所要の教育を経て、3か月後に2等陸・海・空士に任用
- ・任用期間終了後は民間企業への就職または、引き続き自衛官として勤務を希望する場合
- ・場合は選考により2年を任期として継続任用
- ・選抜試験に合格すれば曹へ進むことも可能
- ・受付期間 通年
- ・試験期日および試験場
- ・受付時にお知らせ
- ・問合せ 自衛隊大阪地方協力本部岸和田地域事務所
- ・Tel 072・426・0902

しごと・働くひと 応援コーナー

With SDGs!



府立南大阪高等職業技術専門学校 4月入校生 募集(2月選考)

南大阪地域で唯一の府立の公共職業能力開発施設として、電気通信・環境・整備分野など、ものづくりを支えるサービスエンジニアの育成を行っている機関です。

願書受付 1月31日(火)まで。居住地のハローワークで受け付け

定員 化学ビジネス科5人程度、ほか4科15人程度

選考試験 2月17日(金)

申込・問合せ 府立南大阪高等職業技術専門学校

Tel 0725・53・3005

Fax 0725・53・3015

<1月の見学会>

- ①1月13日(金) (体験実習あり)
- ②1月25日(水)
- ※各日とも 午後1時30分~ ハローワークへ事前申し込み

詳しくはこちら



障害者職業能力開発校 入校生募集

大阪障害者職業能力開発校で、令和5年度4月入校生を募集しています。障がいのある人が職業に必要な技能・知識を習得して就職を目指す訓練施設です。詳しくは電話で問い合わせいただくか、ホームページをご覧ください。

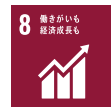

詳しくはこちらから



Tel 072・296・8311
Fax 072・296・8313

問合せ 大阪障害者職業能力開発校

申込締切 1月20日(金)

対象 障がいのある人

ページをご覧ください。

令和5年度泉大津市非常勤職員 (会計年度任用職員) 募集！

共通事項

任期 令和5年4月1日～令和6年3月31日

報酬・雇用条件など 「泉大津市会計年度任用職員採用試験要領」を参照

募集要項など
詳しくはこちら



保健センター管理栄養士

資格 令和5年4月1日現在、65歳未満の人で、管理栄養士の資格を有する人

募集人数 1人

勤務時間 週約29時間

業務内容 特定健康診査、特定保健指導の未受診者・未利用者対策業務・その他保健事業

選考方法 面接試験(2月19日(日))

申込受付 1月10日(火)～2月3日(金)

試験要領と申込書の配付 保健センター(健康づくり課)窓口、市ホームページでもダウンロード可

申込・問合 申込書と資格証明書の写しを保健センター(健康づくり課)へ持参、または郵送(2月3日(金)必着)

市役所各課などの一般事務補助業務

対象 令和5年4月1日現在、65歳未満の人でパソコン操作のできる人(簡単な文書作成・表計算など)

募集人数 20人

勤務時間 週29時間

選考方法 一次試験 2月4日(土):事務適性検査

二次試験 2月18日(土):面接試験(一次試験合格者のみ実施)

試験要領と申込書の配付 人事課窓口、市ホームページでもダウンロード可

申込 1月6日(金)～23日(月)に、申込書を人事課へ持参、または郵送(1月23日(月)必着)

問合 人事課

保険福祉部内の各課における専門職

①介護予防専門職

資格 理学療法士、作業療法士、保健師、看護師のいずれかの資格を有し、実務経験が1年以上ある人

募集人数 2人

②手話通訳者

資格 手話通訳士の資格を有する人もしくは大阪府手話通訳者として現に登録している人

募集人数 1人

〈共通事項〉

資格 令和5年4月1日現在で65歳未満の人

勤務時間 週約29時間(指定がないとき)

選考方法 面接試験(2月25日(土))

試験要領と申込書の配付 ①は高齢介護課、②は障がい福祉課、市ホームページでもダウンロード可

申込・問合 1月26日(木)～2月15日(水)に、申込書をそれぞれ上記申込書配布窓口へ持参、または郵送(2月15日(水)必着)

公立就学前施設での勤務

①保育士・幼稚園教諭・保育教諭

資格 保育士資格、幼稚園教諭免許状の両方またはいずれかを有する人

募集人数 10人

②介助員・特別支援員

資格 ホームヘルパーなど、保育士資格、各種教員免許を有する人

募集人数 1人

〈共通事項〉

選考方法 面接試験(2月19日(日))

申込期間 1月10日(火)～2月3日(金)

申込・問合 こども育成課

介助員・特別支援員

資格 令和5年4月1日現在、65歳未満の人で資格不問。教員免許、保育士または介護職員初任者研修(旧ヘルパー2級)、その他医療・福祉・教育関係の資格を有する人、歓迎。

募集人数 10人程度

勤務場所 市内小・中学校

選考方法 面接(2月19日(日))

申込受付 1月10日(火)～2月3日(金)

試験要領と申込書の配付 指導課窓口、市ホームページでもダウンロード可

申込・問合 申込書を指導課へ持参、または郵送(2月3日(金)必着)

仲よし学級(学童保育)指導員

資格 ①および②に該当する人

①令和5年4月1日現在、65歳未満の人

②放課後児童支援員の受講資格がある人(保育士・教員免許・社会福祉士いずれかの資格がある、または放課後児童クラブで2年以上の勤務経験があるなど)、または仲よし学級の運営・子どもの健全育成に強い関心のある人

募集人数 5人程度

選考方法 面接試験(2月25日(土))

勤務時間 週約29時間

採用試験要領と申込書の配布 スポーツ青少年課窓口、市ホームページでもダウンロード可

申込 1月26日(木)～2月15日(水)に、申込書をスポーツ青少年課へ持参、または郵送(2月15日(水)必着)

問合せ スポーツ青少年課

学芸員

資格 令和5年4月1日現在、65歳未満の人で、①および②に該当する人

①博物館学芸員資格(見込み含む)を有する

②四年制大学において日本史・考古学などを専攻した、またはこれと同等の専門的知識を有する

募集人数 1人

勤務時間 週29時間(土・日・祝日勤務有りのシフト制)

業務内容 学芸員業務(体験学習の実施、講座の企画立案、展示業務など)全般および施設運営にかかる事務

選考方法 筆記試験(専門試験)および面接(2月11日(祝))

試験要領と申込書の配布 生涯学習課窓口、市ホームページでもダウンロード可

申込 1月20日(金)までに申込書を生涯学習課へ持参、または郵送(1月20日(金)必着)

問合せ 生涯学習課

母子保健事業に係る専門職

①保健師

資格 令和5年4月1日現在、60歳未満の人で保健師資格を有する人

募集人数 2人

②栄養士

資格 令和5年4月1日現在、60歳未満の人で管理栄養士の資格を有する人

募集人数 1人

〈共通事項〉

業務内容 母子保健事業にかかる各種健診、訪問、相談および事務作業

勤務時間 週29時間

選考方法 面接試験(2月19日(日))

試験要領と申込書の配布 子育て応援課窓口、市ホームページでもダウンロード可

申込・問合せ 1月10日(火)～2月3日(金)に、子育て応援課へ持参、または郵送(2月3日(金)必着)

図書館職員

資格 令和5年4月1日現在、65歳未満で基本的なパソコン操作ができる人(文書作成ほか中級程度)

※司書資格は問いません。

募集人数 3人程度

勤務時間 週29時間(シフト制。土・日・祝日、夜間勤務あり)

業務内容 図書館業務全般(カウンターやフロアワーク・学校への図書運搬・イベント企画実施・情報発信ほか)

選考方法 採用試験申込書・面接(2月11日(祝))

試験要領と申込書の配布 生涯学習課窓口、市ホームページでもダウンロード可

申込 1月20日(金)までに申込書を生涯学習課へ持参または、郵送(1月20日(金)必着)

問合せ 生涯学習課

選挙時の事務従事登録者の募集

登録資格 18歳以上(高校生除く)で、パソコン操作のできる人。特定の候補者の選挙運動に携わっていない人。候補者の親族に該当しない人

従事内容 期日前投票の受け付けや投票用紙交付など

従事期間 3月24日(金)～4月8日(土)、4月17日(月)～22日(土)

従事時間 ①午前8時30分～午後2時15分 ②午後2時

15分～8時 ※従事日数や時間はシフト制で、登録者の中から必要に応じて依頼します。

謝礼 6,000円(①、②共通)

従事場所 市役所内の期日前投票所

申込・問合せ 1月31日(火)までに履歴書を選挙管理委員会事務局に持参(郵送不可)

- 費用・受講料などの記載がないものは無料 ●「申し込み」記載があるものは必ず事前の申し込みが必要
- 申し込みは原則として月～金曜日、午前8時45分～午後5時15分受付※祝日は休み
- 郵送の申し込みは特別に記載がない場合は締め切り日必着 ●マスク着用については基本的な対策としてお願いしています



ファミリー・サポート・センター新規会員募集!!

ファミリー・サポート・センターとは、子育てを援助してほしい人(依頼会員)と、援助をおこないたい人(提供会員)からなる、地域で子育てを相互援助する会員組織です。

次の日程で新規会員のための講習会を実施します。

日時 1月29日(日)～2月2日(木)午前9時30分～正午

場所 総合福祉センター

対象

依頼会員：原則、市内在住で生後3か月から小学校6年生までの子どもがいる人

提供会員：市内および隣接する市・町に在住し、自宅で子どもを預かれる心身ともに健康な65歳くらいまでの人

両方会員：依頼会員と提供会員の両方を兼ねる人

持物 3cm×2.5cmサイズの顔写真、印鑑

申込 1月25日(水)までに、いずみおおつファミリー・サポート・センターへ電話

TEL 0725・22・4152

シニアのためのスマホ講座

基本の操作から、「LINEをもう少し詳しく」「目的地までの行き方の検索など、応用まで勉強できます。

日時 1月25日(水)午後1時30分～3時

場所 おおづらぎ

対象 おおむね65歳以上でAndroidスマホを持っている人

定員 8人

持物 筆記用具、Androidスマホ

申込 1月12日(木)午前9時30分からおおづらぎ窓口または電話

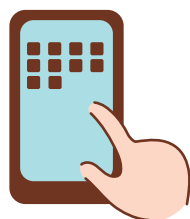

救急救命講座を開催します

「命を守るために学ぼう」

心肺蘇生やAEDの使い方、けがの手当てなど、応急手当を習得できます。参加者に

は、消防署から「普通救命講習修了証」が発行されます。

日時 1月23日(月)午後1時30分～4時30分

場所 消防本部

対象 市内在住・在勤・在学の人

定員 先着30人

持物 筆記用具

申込・問合せ 1月6日(金)から社協ボランティアセンターへ電話

TEL 0725・23・1393



日赤健康生活支援講習

寝たきりを防ぐために「予防のための日常生活や生活習慣病の予防・健康

チェック」など必要知識を学びます。

日時 1月31日(火)午後1時30分～2時30分

場所 総合福祉センター

対象 市内在住または在勤の人

定員 先着30人(最少催行人数10人)



泉州観光地域づくりセミナー

「泉州地域の魅力再発見」

泉州の誇れる名産品「泉州タオル」に着目し、その魅力と関係者の努力について紹介します。

日時 1月27日(金)午後1時30分～3時

場所 熊取交流センター煉瓦館コットンホールおよびネット配信

対象 泉州地域の住民・事業者、観光に興味のある人

定員 会場参加者・50人

ネット配信・100人

申込 二次元コードから申し込み、1月20日締切(抽選)

問合せ (一社)KIX泉州ツーリズムビューロー

TEL 072・436・3440

詳しくはこちらから



にんじんサロンのお知らせ

TEL 0725・21・6555

元氣はつらつ！チアエフ

ササイズ講座

日時 1月27日(金)午前10時～11時15分

場所 テクスピア大阪

定員 先着20人

持物 上ぐつ、フェイスタオル

一時保育 3人(6か月～未就学児)

申込・問合せ 1月5日(木)午前9時30分～14日(土)までににんじんサロン窓口または電話

お知らせ

募集

学習・講座

その他

イベント

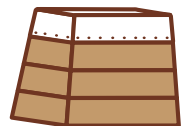

南公民館のお知らせ
Tel 0725・33・1764

■運動ができる体づくり教室
(全5回)
〜あつまれ うんどうの森〜
いろいろな運動遊びを行い、とび箱と鉄棒を好きになってもらうための教室です。

日時 2月9日・16日、3月2日・9日・16日(いずれも木曜日)午後4時30分〜5時30分

対象 市内在住の年少

定員 8人(受付開始時点で定員を超える場合は抽選)

受講料 500円

申込 1月12日(木)〜2月2日(木)

申込開始日午前9時より受講料を添えて家族が直接南公民館へ。1月13日(金)から電話・ファクスでの受け付け可。

☎ 0725・33・1300

**金融リテラシー
向上セミナー**

はじめて資産形成を考える
「投資は怖い!」と思っ
ている皆さんに、今話題のNISAやiDeCoなどについて、ファイナンシャルプランナーが解説します。

日時 1月21日(土)
①午前11時〜正午
②午後2時〜3時

場所 テクスピア大阪

定員 50人程度

申込

▼店頭: 大阪高島屋7階
タカシマヤ ファイナンシャルカウンター

▼電話: 06・6631・1604
(午前10時〜午後7時)

▼インターネット: 二次元コードから

問合 高島屋ファイナンシャル・パートナーズ(株)

詳しくは
こちらから

北公民館のお知らせ
Tel 0725・23・0505

■初心者のための卓球教室

日時 1月21日・28日、2月18日

日・25日(いずれも土曜日)午前10時〜11時30分

定員 先着10人

参加費 400円

申込受付 1月4日(水)から
※1月開催分(21日・28日)はアスマイル市限定ポイント付与対象。

■ブラウニー&マドレーヌ・オ・ショコラ作りにチャレンジ

日時 2月3日(金)午前9時30分〜午後1時

定員 先着12人

参加費 2500円(材料費込)

持物 エプロン・三角巾・布巾・持ち帰り容器・筆記用具

申込受付 1月13日(金)〜20日(金)

【共通項目】

対象 市内在住・在勤の人

申込・問合 申込日の午前9時から受講料を添えて本人または家族が直接北公民館

関空 ニュース

ホームページ <https://www.kansai-airport.or.jp/>

「関西エアポート公式カレンダー2023」配信中!



Kansai Airports SORAYAN

関西エアポートグループ公式「Kansai Airports デジタルカレンダー」が2023年版になって帰ってきました!

空に想いを馳せていただきたいという願いを込めてデザインされたカレンダーは、迫力たっぷりの飛行機の写真や関西3空港からの景色を楽しめます。

プライベートシーンはもちろん、ビジネスシーンでもご使用いただけるデザインで、PC版とスマートフォン版の2サイズで用意しています。ダウンロードは無料ですので、デスクトップや壁紙に設定してお使いください!

ダウンロードは
こちらから



その他

「水」からつながる
何でも博覧会

「私の水辺」泉北地域交流会
「水」に関する活動・研究を行っている団体や個人による取り組みの紹介、パネル展示

14 海の豊かさを
守ろう

などを行います。詳しくは、ホームページをご確認ください。

日時 2月4日(土)午前10時〜午後3時

場所 泉北府民センタービル

問合 府鳳土木事務所地域支援・防災グループ

☎ 072・273・0123

詳しくは
こちらから

令和4年分所得税の 確定申告について

申告書は、国税庁ホームページ「確定申告書等作成コーナー」で作成ができる、スマホ申告がおすすめです！また、作成済の申告書は、郵送などで泉大津税務署に提出してください。

詳しくは国税庁ホームページ「確定申告作成コーナー」をご覧ください。

■申告書作成会場

ご自身のスマホやパソコンを操作し、申告書作成を行っています。

会場 テクスピア大阪

開設期間 2月16日(木)～3月15日(水)。土・日曜日、祝日を除く。

相談受付時間 午前9時～午後4時(来場者数の状況に応じて、早めに受け付けを終了する場合があります)

■入場整理券 LINEから事前発行。または会場で当日発行。

持物 ボールペン、計算器具

問合せ 泉大津税務署

TEL 0725・33・5601

詳しくはこちらから



第12回こども将棋大会

予選リーグと決勝トーナメントを行います。

日時 2月19日(日)午後1時

(正午受け付け開始)

場所 勤労青少年ホーム

対象 市内在住の小学生

申込・問合せ 1月25日(水)まで

に各市内小学校または泉大津ライオンズクラブ事務局(TEL 0725・32・1260)に申し込み



シルバー人材センター 入会説明会

健康で働く意欲のある人、シルバー人材センターに登録して就業してみませんか。

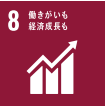

日時 1月13日(金)午前10時～、19日(木)午後1時30分～

場所 総合福祉センター
対象 市内在住の60歳以上の人
定員 20人(事前予約制)

問合せ シルバー人材センター

TEL 0725・23・1007

ボランティアサロン ハートちゃん

ボランティア活動について気軽に交流できる場です。

「ボランティアってどんなことをするんだろう？」など

ボランティアに興味のある人、楽しくお話をしませんか？希望者には飲み物とお菓子を100円で提供します。

日時 1月24日(火)午後1時30分～4時

場所 総合福祉センター

申込・問合せ

社協ボランティアセンター

TEL 0725・23・1393



北朝鮮人権侵害問題 啓発月間

アニメ「めぐみ」ビデオ上映会

拉致被害者の一日も早い

帰国を目指し、拉致問題への

府民の認識と理解を深め、世

論を高めるため、

上映会を開催し

ます。

日時 1月15日(日)午後2時

～3時30分

場所 ピースおおさか(大阪市

中央区大阪城2-1)

問合せ 府人権企画課

TEL 06・6210・9280

詳しくはこちらから



あすとホールのお知らせ TEL 0725・20・6778

■旭堂南龍講談の会

日時 1月7日(土)午後5時

～6時

定員 事前申込30人(未就学児

不可)

参加費 500円

■ビブリオバトルin泉大津

日時 1月15日(日)午前11時

～正午

定員 事前申込20人

■あすと絵本の読み語り会
日時 1月22日(日)午前11時～
場所 あすとホール

■第80回記念開催あすと歌声
サロン
日時 1月22日(日)午後2時～

定員 事前申込90人

参加費 1000円(お茶付・初

回のみ歌本代1000円別

途

■親学習講座「日本の文化に

ふれる」生花とお茶たいけ

ん」&子育てについての座談

会

※「親学習ワークショップ」の

参加必須

日時 1月29日(日)午後2時

開始

対象 小学生と保護者

定員 事前申込10組

■あすとアカデミー水彩画講

師「池田和幸」新春展

日時 1月17日(火)～22日(日)

午前10時～午後7時(最終日

は4時まで)

■アカデミー教室「受講生募

集中！

入会金無料！受講料3か月

前納制。無料体験・見学は1人

1回。見学のみの講座もあり。

要事前予約

▼オイルチョークと指で描こ

うチョークアート教室



詳しくは
こちらから



講座日 1月20日(金)、2月10日(金)、3月24日(金) 午後1時30分～3時30分
参加費 4,950円(3回) 別途要教材費
▼ふらつと学べる歴史・文学あらかると第4期
講座日 1月17日(火)、2月21日(火)、3月28日(火) 午前10時30分～正午
参加費 3,300円(3回)
▼やさしい水彩画教室
無料体験会日時 1月19日(木) 午前10時30分～正午
講座日 第1・2木曜日 午前10時30分～午後0時30分
参加費 9,900円(3回)



楽しい&役立つイベントがいっぱい！

令和5年 泉大津市消防出初式

市制80周年を記念した催しや消防団員などによる一斉放水、幼年消防クラブ員の誓いの言葉など。当日の動画はホームページにも掲載予定です。

日時 1月8日(日) 午前9時30分～11時30分

場所 東雲公園グラウンド

備考 雨天の場合、市役所で式典のみ実施

問合せ 消防本部警防課



日本一の毛布のまち 「地元還元セール」

泉大津中央商店街で毛布のまちの地元還元セールが開催されます！

日時 1月12日(木) 午前10時～午後2時

場所 泉大津中央商店街風街

問合せ 泉大津中央商店街・あたらしや (Tel) 0725・32・0234

第40回市民音楽祭 ～吹奏楽の部～

市内の中学・高校の吹奏楽部と市吹奏楽団が一堂に会し、心を込めた演奏をお届けします。

出演団体 泉大津高等学校・小津中学校・誠風中学校・東陽中学校・泉大津市吹奏楽団

日時 1月22日(日) 午後1時30分開演(開場1時)

場所 テクスピア大阪

問合せ 生涯学習課



フォーラム inいずみおおつ2023

メディア・インターネットを賢く読み解く！～男女共同参画の視点から～

SNSなどどのように付き合っていけばいいのか、みんなで考えてみませんか？

講師 渡辺真由子氏(元テレビ局報道記者・ディレクター、コメンテーター)

日時 2月5日(日) 午後1時～2時40分(開場午後0時30分)

場所 テクスピア大阪

定員 100人

備考 一時保育 先着5人(6か月～未就学児)。1月23日(月)までに要申込。

申込・問合せ 人権くらしの相談課窓口または電話、メール(jinken@city.izumiotsu.osaka.jp)、ファクス(0725・33・7780)

おみせやさんごっこ ～はたらくってなーに？～

親子でお金の大切さを学びます。

日時 2月12日(日) ①午前10時～正午 ②午後1時30分～3時30分

場所 テクスピア大阪

対象 市内在住の4～10歳と保護者

定員 各回先着15組

申込 下記専用二次元コードから

問合せ (一社)ママと子どもの子育てラボ (Tel) 0725・30・1496、✉mamalabo0810@gmail.com

申込は
こちらから



Information

▶災害時などに、防災無線の内容が聞き取れなかった場合、電話で聞き直すことができます。



みんなでやろう、くんれんを！
☎0800・200・3890(通話料無料)

▶住宅用火災警報器の相談は泉大津市消防署へ！

泉大津市消防署予防係
(☎0725・33・4482)



▶広報紙が届かない世帯の人は、秘書広報課へご連絡いただくか、下の申し込みフォームからお申し込みください。



☎ 秘書広報課

2月の資源ごみ収集日

「混ぜればごみ、分ければ資源」

可燃ごみ 収集曜日	カン・ビン・ せとものなど	古紙類	ペットボトル・ 容器包装プラスチック
月・木コース	1日(水)、15日(水)	8日(水)、22日(水)	毎週金曜日
火・金コース	1日(水)、15日(水)	8日(水)、22日(水)	毎週木曜日
水・土コース	7日(火)、21日(火)	14日(火)、28日(火)	毎週月曜日

粗大ごみの収集(有料制)をご希望の人は、粗大ごみ電話申込センター

へ電話もしくはインターネットでお申し込みください。

☎0800・123・5300(通話料無料)・☎0725・23・8522(携帯)

☎0800・500・5300(主に聴覚障がい者などが対象)



ごみ減量に向けたスローガンプロジェクト!! G-50 ジーゴジウ

令和4年11月分

可燃ごみ量 827t
1人あたりの一日の可燃ごみ量
376.2g(目標361.4g)
目標まで、あと14.8gです。

食べ残しをなくしましょう。お茶碗1杯分のご飯を捨てると約150gのごみを出すことになります。



市で行っている市民相談一覧(無料)

※市外局番 0725

休館日や相談員の都合などにより、休みの場合がありますので、事前にお問い合わせください。

専門相談【要予約】 予約専用電話 ☎0725・23・4400

場所 市役所1階市民相談室 予約方法 各種相談日の週初めの月曜日(祝日の場合は火曜日)に午前9時～電話受付

内容	日時	内容	日時
法律相談※	第2火曜日・毎週木曜日 午後1時～5時	不動産相談	第2・4金曜日 午後1時～3時
行政相談	第2月曜日 午後1時～3時	税務相談	第3月曜日 午後1時～4時
行政書士相談	偶数月第4火曜日 午後1時～3時	人権擁護委員による 人権相談	第2・4水曜日 午後1時～3時
司法書士相談	第1金曜日 午後1時～3時	特設労働相談	第3火曜日 午後1時～3時
土地家屋調査士相談	第3金曜日 午後1時～3時		

※法律相談については、1人1つの案件につき、1回限りの利用です。

内容	問合	日時	場所
市民生活応援窓口	☎33・9254	月～金曜日 午前8時45分～午後5時15分	市役所1階市民生活応援窓口
消費生活相談	☎33・1131	月～金曜日 午後1時～4時	市役所1階消費生活センター
高齢者総合相談	☎21・0294	月～金曜日 午前9時～午後5時15分	高齢者保健・福祉支援センター(ベルセンター)
心配ごと相談	☎21・9871	火曜日 午後1時30分～3時30分	総合福祉センター
教育相談	☎31・4460	月～金曜日 午前9時～午後5時	教育支援センター 心の相談ホットライン(☎26・0005)
医療相談	☎32・5622	月～金曜日 午前9時～午後4時	市立病院
防火相談	☎33・4482	毎日 午前9時～午後5時	消防本部
住宅・空家相談	☎33・1131	月～金曜日 午前9時～午後5時	市役所2階建築住宅課
福祉なんでも相談【要予約】	☎21・0294	第2金曜日午後3時～5時 第4金曜日午後1時～3時	地域包括支援センター
一般相談、交通事故相談、犯罪被害者相談		月～金曜日 午前10時～午後4時30分	市役所1階市民相談室
人権相談、女性相談、労働相談 就労相談【要予約】	☎33・1131	月～金曜日 午前9時～午後5時	市役所1階人権くらしの相談課
専門家による女性相談【要予約】		午後1時～4時 ※開設日は要問い合わせ	市役所1階市民相談室
内容	問合	日時	場所
子育て相談 (児童家庭相談、ひとり親家庭相談)	☎33・1131	月～金曜日 午前8時45分～午後5時15分	市役所1階子育て応援課

市役所窓口業務は月～金曜日(土・日曜日、祝日、12月29日～1月3日の年末年始を除く)午前8時45分～午後5時15分まで行っています。

今月の納税・納付

●国民健康保険料(普通徴収) 第8期分
●後期高齢者医療保険料(普通徴収) 1月分

●介護保険料(普通徴収) 1月分

市の情報

事前に知りたい手続きを調べられます!!

泉大津市
LINE



泉大津市
Facebook



おづみん
Twitter



泉大津市
Instagram



バーチャル
市役所
手続きガイド



いずみおおつのキラリ★

このコーナーでは、泉大津市のキラリと輝く
人財やさまざまな活動を紹介します。



★ みどりを紡ぐまちづくり絵画コンクール表彰式

11月18日に、令和4年度第2回みどりを紡ぐまちづくり絵画コンクールの表彰式を開催しました。

10月7日に行なわれた審査会で、1,805点の応募作品の中から「市長賞」「優秀賞」「優良賞」を決定。表彰式では市長賞の5人に表彰状を授与しました。

ホームページに、表彰作品を掲載しています。

ホーム
ページ



受賞者の皆さん(敬称略)

市長賞	東陽中	渡瀬 真帆(わたせ まほ)
	旭小	井倉 未琴(いくら みこ)
	条南小	吉川 慶(よしかわ けい)
	えびす認定こども園	池内 実織(いけうち みおり)
	要保育所	南出 天愛(みなみで てい)
優秀賞	小津中	喜島 亜美(きじま あみ)
		水溜 真歩(みずため まほ)
	条南小	山口 未来翔(やまぐち みくと)
		藺田 寿里愛(そのだ じゅりあ)
	戒小	英 星(はなふさ あかり)
	上條小	辻野 真央(つじの まお)
	えびす認定こども園	鋤野 琴葉(くわの ことは)
		中本 紗弥加(なかもと さやか)
	くすのき認定こども園	田口 恵梧(たぐち けいご)
	認定こども園アンビー	浅井 ふうな(あさい ふうな)

優良賞	東陽中	出口 真菜(でぐち まな)
		武田 優希(たけだ ゆき)
	上條小	松尾 遥幸(まつお はるゆき)
	浜小	丸畑 拓也(まるはた たくや)
		松野 乃々佳(まつの ののか)
	条東小	村上 楓果(むらかみ ふうか)
	えびす認定こども園	奥野 葉月(おくの はづき)
		榎並 武陽(えなみ たけはる)
	かみじょう認定こども園	田村 源太(たむら げんた)
	認定こども園アンビー	チットラカル サラ(ちっとらかる さら)
		南 望(みなみ すみれ)
	旭幼	甲斐 未鈴(かい みすず)
		澤村 瑞季(さわむら みずき)
		中川 琴惺(なかがわ ことせ)
	穴師幼	湯川 晴幾(ゆかわ はるき)

元気でーす!
わおわっっ



子どもの笑顔を
「広報いずみおおつ」に
載せてみませんか?



対象 市内在住の小学校入学前の子ども

応募方法

子どもの写真と住所・名前(ふりがな)・生年月日・電話番号・保護者のひとこと(60字以内)を添え、郵送(〒595-8686)またはメール(kouhou@city.izumiotsu.osaka.jp)で秘書広報課まで。

問合せ 秘書広報課



おおの みはく
大野 心珀ちゃん(左)

平成31年2月生

おおの とな
大野 永凧ちゃん(右)

令和4年1月生

会うたびにふたりの最高の笑顔で
癒やしと元気をくれてありがとう。
大きくなっても、その笑顔をじい
じいに届けてね。



しらひげ かずし
白髭 和士ちゃん

平成28年8月生

いつも大きな声で元気いっぱい!
色々なところをかんさつして発見
を教えてくれるね。これからもた
くさんお話をさせてね。