



いずみおおつ

令和 3 年

2 0 2 1

11

No.738



今月の
表紙

新米がおいしい季節やなあ
みんな一緒に「いただきまーす！」

- | | | | | | | | | | | | | | | | | | | | | | | | |
|---------|-------------------------------|---------------|--------------|-----------|--------|-----------------|----------|----------|--------|------------|----------------|----------------|----|---------------|--------------|------------|-------------|----------------|-------------|----------|----------------|---------|----------------|
| 32 | 31 | 21 | 20 | 19 | 16 | 14 | 12 | 11 | 10 | 8 | 7 | 6 | 5 | 4 | 3 | 2 | | | | | | | |
| ナウイルス関連 | LINEアンケート／自慢の商品をPRしませんか／新型コロナ | いずみおおつのきらり★／フ | リマ×スカイランタン／元 | 気でーす！おおつこ | 情報かわら版 | おおつ物語／文化財へのいざない | 消費生活センター | 子育て応援ひろば | 健康のページ | 健康アップ大作戦！！ | エンジョイ！SPORTS！！ | コラムスタンド／市長のうごき | 概要 | 家庭系可燃ごみ有料化の収支 | 図書館シーブラ通信・特集 | 秋の全国火災予防運動 | 「市長への提言」の回答 | 人権について考えてみましょう | 11月11日は介護の日 | ／コロナ関連情報 | 泉大津みなとフォトコンテスト | ム参加者募集！ | オンライン英語学習プログラム |



今月号の
もくじ



オンライン英語学習プログラム 参加者募集！

フカキ夢・ひとづくり グローバル人材育成研修

研修では全国の中高生と英語でのグループワークや自主学習コンテンツなど、英語力はもちろん主体性やコミュニケーション力を身につけることができます。

すべての授業がオンラインで行われるプログラムなので、自宅にいながら実践で使える英語を話し、学べる絶好の機会です。※タクトピア㈱が運営するプログラムへの参加です。

問合せ 政策推進課



昨年度参加者の声

常に
英語に触れることで、
英語学習を継続する
習慣が身についた。
(高2)

人見知りで話すことが
苦手だったが、グループ
ワークが沢山あったので、
積極的に話せるように
なった。(中1)

視野が広がり、
物事を主体的に考える力が
ついた。(中3)

研修期間 令和4年1月～3月

▷参加型オンライン授業：月4回1時間30分のグループワーク

▷オンライン自主授業：週1回の課題配信

▷授業生配信：英語教育のエキスパート講師による、月2回1時間の授業の生配信（ライブ配信）

場所 自宅など（光インターネットとパソコンが必須）

対象 H15.4.2～H21.4.1 生まれで次の条件を満たす人

(1)市内在住、または泉大津市立中学校に通学している

(2)英検3級程度以上の英語力がある（レベル分けで授業）

募集人数 10人（「志望動機」「研修で学びたいこと」により審査を行う）

応募締切 11月30日（火）（消印有効）

応募方法 申込書（所定用紙）を持参または郵送。

「保護者同意欄」以外はすべて申込者自筆のこと。

※申込書は政策推進課で配付か市ホームページからダウンロード。

費用 5万～5万8,000円程度（レベルによる）

※受講後、市から費用の3分の2の額を助成

募集要項



事前体験会（無料）を開催！

英語力が不安…。どんなプログラムか見てみたい…。といった人必見！

オンライン授業の一部を対面で体験できるワークショップ！「絶対に楽しい英検対策講座」もあります！興味がある人は誰でも参加可能です。

日時 11月14日（日）午後2時～5時

場所 テクスピア大阪

申込 必要事項（氏名・住所・学校名・学年・

電話番号）を次のアドレスに送信

seisaku@city.izumitsu.osaka.jp





みなとの魅力を再発見！



泉大津
みなとフォトコンテスト
2021

テーマ

市の魅力の一つである「港」

応募期間

11月1日(月)～令和4年1月31日(月)

〈作品応募の流れ〉

STEP1

市公式アカウント
「@izumiotsu_official」を
検索してフォロー



STEP2

市の魅力が伝わる写真を
撮影（1人2作品まで）



STEP3

応募用のハッシュタグ「#泉大津みな
とフォトコン 2021」と「題名」・「撮
影場所」を付けて写真を投稿



入賞者には豪華賞品を用意しています。泉大津の魅力が伝わる素敵な写真をお待ちしています。

主催 泉大津市

協賛 堺泉北港湾振興連絡協議会、泉大津港湾振興会、泉大津埠頭㈱



詳細はこちら

感染症対策には、まずは手洗いを！

新型コロナウイルスを含む感染症対策の基本は「手洗い」や「マスクの着用を含む咳エチケット」です。ドアノブなどさまざまなものに触れることにより、自分の手にもウイルスが付着している可能性があります。外出からの帰宅時や調理の前後、食事前などこまめに手を洗いましょう。

石けんで洗い終わったら、十分に水で流し、清潔なタオルやペーパーでよく拭き取って乾かしましょう

正しい手の洗い方

手洗いの前に
・爪は短く切っておきましょう
・時計や指輪は外しておきましょう

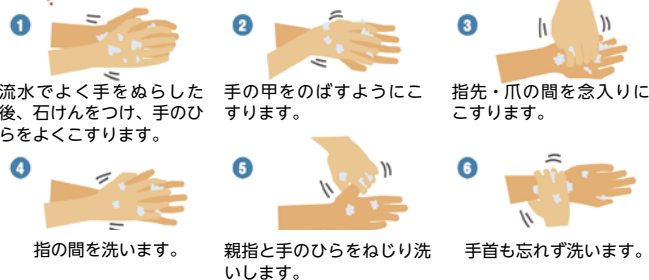

もしものために食料品などを備蓄しましょう

新型コロナウイルス感染症は「いつ」「どこで」「誰が」感染してもおかしくありません。本人はもちろん、家族が陽性者になった場合でも、同居家族は濃厚接触者に該当する可能性が高いことから、買い物に行くことも難しくなります。

自宅療養になった場合、発症日から起算して、**最低でも 10 日間以上**は療養が必要となり、また、濃厚接触者となった人も**陽性者との最終接触から 14 日間は自宅待機**となります。

このため、保存の利く食料品（おかゆなど消化の良い食品）、飲料水や衛生用品（トイレットペーパー、おむつ、生理用品など）を日頃から家庭で備蓄し、もしもの場合に備えましょう。



問合せ 健康づくり課

11月11日は 介護の日

高齢者の相談や困りごとなどを、高齢介護課や地域包括支援センターで受付しています。悩まずに、まずはお気軽にご相談ください。

問合 高齢介護課

認知症・介護 無料相談会（主催シープラ）

コロナ禍で外出や友人との交流を控えている高齢者が多く、持病の悪化やフレイル（体や心、認知機能の低下）が心配されています。介護や見守りの必要性が高まることで、介護者・家族の負担やストレスがより大きくなります。

特に働く世代の介護者・家族は、自分の生活や仕事をしながら介護にあたることになり、誰かに相談する機会も少ないのではないのでしょうか。この機会にぜひご相談ください。

日時 11月11日(木) 午後6時～8時

場所 シープラ

内容 ①介護保険ミニ講座 午後6時から15分程度

②個別相談（事前予約）4組

※当日相談も受け付けますが、限りがあります。

申込・問合 地域包括支援センター（☎21・0294）に
11月1日(月)から電話



詳細はこちら



府は、11月6日(土)からミルクボーイやNMB48などの6組のよしもと芸人・タレントによる介護の魅力発信動画の配信や生配信イベントを開催します。

11月11日(木)には、大阪城天守閣、岸和田城、太陽の塔、天保山観覧車などで「介護の日」のブルーライトアップも実施！この機会に、私たちの生活に身近な「介護」について、理解や認識を深めてみませんか。



詳細はこちら

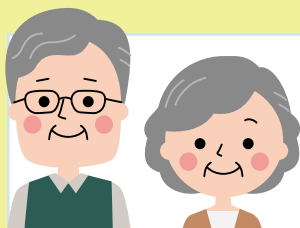

11月8日は いい歯の日

1. 一口30回噛むことを心がけましょう。噛むことでお口の筋肉が鍛えられます。
2. 健口体操（自宅で取り組めるお口の体操）を日課にしましょう。舌やお口の周りの筋肉を鍛えることで、しっかり噛むことができるようになります。
3. 毎日の歯磨きや、入れ歯のお手入れを忘れずに、定期歯科検診を心がけましょう。

イベント情報

★ラジオで介護予防

11月8日(月)の午前8時30分からFMいずみおおつ「かいごぼうチャンネル」に歯科衛生士が生出演！歯と口の健康話とお口の体操を紹介。

★歯とお口の相談会（主催シープラ）

歯科衛生士がオープンセミナースペースでお口の健康相談会を実施。歯とお口の健康の本を展示。

対象 65歳以上の市民

日時 11月8日(月) 午後2時～4時

場所 シープラ



健口体操動画

人権について考えてみましょう

12/4～10 人権週間

人権研修会

「障がい者の人権について」開催

シンガーソングライター小西達也氏が、幼少期からの先天性骨形成不全症による車椅子生活の話や、シンガーソングライターへ進んだ動機などを話します。

日時 11月9日(火) 午後2時～3時30分

場所 テクスパピア大阪

定員 先着 100人

申込方法 参加者の氏名、住所、電話番号、「人権研修会参加希望」と記入のうえ、はがき、ファクス、メールで申し込み。

▷はがき 〒595-8686 人権くらしの相談課 ▷ファクス 33・7780

▷メール info@city.izumiotsu.osaka.jp

締切 11月8日(月)

人権啓発作品展

日程 12月1日(火)～10日(金)

▷絵画展示 1日(火)～6日(月)

▷書道展示 7日(火)～10日(金)

場所 市役所1階ロビー

◆人権啓発作品展に展示する作品募集

募集作品 人権啓発に関係する標語、絵画など(様式自由)

応募資格 市内在住・在勤の人

申込 〒595-8686 世界人権宣言泉大津連絡会事務局(人権くらしの相談課)へ持参または郵送

締切 11月24日(火)必着

特設人権相談所

▷12月1日(火):北公民館 ▷3日(金):南公民館 いずれも午後1時～3時

※スリッパ持参(北公民館のみ、無い場合は貸出可)

人権街頭啓発

日時 12月3日(金) ①午前7時30分～ ②8時～ ③10時30分～

場所 ①泉大津駅前②北助松駅前③カナートモール和泉府中店

内容 携帯カイロの配布

人権で困ったら

人権問題は、ひとりで悩まずご相談ください。

相談無料、秘密厳守。法務大臣の委嘱を受けた6人の人権擁護委員が相談に応じます。

日時 第2・3・4水曜日 午後1時～3時

場所 市役所1階市民相談室

講演のお知らせ

人権問題を考える市民の集い ～裁判事例から見る身近な人権～

夫婦間や家族間の判例を交え、身近な人権について分かりやすく解説(※手話通訳あり)

日時 12月5日(日) 午後2時～3時40分

場所 テクスパピア大阪

定員 先着 100人/一時保育 先着 5人(6か月～未就学児) 11月16日(火)～25日(水) 人権くらしの相談課に直接または電話申込

申込 参加者の氏名、住所、電話番号、「人権問題を考える市民の集い参加希望」と記入のうえ、はがき、ファクス、メールで人権くらしの相談課まで ▷はがき 〒595-8686 人権くらしの相談課 ▷ファクス 33・7780 ▷メール info@city.izumiotsu.osaka.jp



網本浩幸 弁護士

全国一斉「女性の人権ホットライン」強化週間



女性の人権問題について、悩んでいる人は、無料電話相談をご利用ください。

日程 11月12日(金)～18日(木) 午前8時30分～午後7時(13日(土)・14日(日)は午前10時～午後5時)

相談番号 ☎0570・070・810(相談無料、秘密厳守)

内容 夫・パートナーからの暴力、職場などにおけるセクシュアル・ハラスメント、ストーカー行為などの女性の人権問題

担当 人権擁護委員、法務局職員

問合 大阪法務局人権擁護部

(☎06・6942・9496)

11月は児童虐待防止推進月間

「近所に気になる子どもがいる」
「私のしていることは、もしかして虐待？」
児童虐待？と思ったら電話を！

◆泉大津市虐待相談ホットライン

☎0800・200・0213(年末年始除く)

午前8時45分～午後5時15分

◆児童相談所虐待対応ダイヤル

☎189: いちはやく(24時間365日受付)

◆夜間休日虐待通告専用電話

☎072・295・8737(午後5時45分～翌朝9時)

問合 子育て応援課



皆さんから受けたご提言の一部を紹介します 「市長への提言」にお答えします

※質問や回答については、編集の都合で表現を一部改めています。

問合 人権くらしの相談課

令和3年度市長への提言 内容別内訳

内 容	件 数
市政全般について	10
道路・歩道の整備・交通安全など	3
環境について	8
高齢者福祉について	4
学校・幼稚園・保育所・認定こども園について	7
公園・プールについて	6
市の施設・設備について	12
子どもの福祉、子育て環境について	2
市などのイベントについて	4
職員について	1
市立病院について	3
新型コロナウイルスについて	11
分類不可	5
計	76



図書館を利用する、高齢者や障がい者への取り組みについて

Q 新図書館では、高齢の人や障がいのある人への取り組みはどのようなものがありますか。

A 新図書館では、高齢の人や障がいのある人など、図書館の利用に支障がある人にも利用しやすい施設をめざし、さまざまな取り組みを行っています。

点字図書や大活字本を設置しており、所蔵していない点字図書は全国から取り寄せることも可能です。

館内では、安全で安心して本を選ぶように、車椅子や折りたたみ式歩行車「ハンディウォーク」、視覚障がい者の読書を補助する「リーディングトラッカー」などを設置しています。

また、視覚障がい者手帳をお持ちの人には、無料で郵送貸出を行っています。さらに、本の代読サービスも行います。

これらの内容については、広報紙やホームページ「お手伝いが必要な方へ」でお知らせしていますが、今後も多くの人に必要な情報が届くよう、情報発信を行っていきます。



おづみんグッズを平日以外に買いたい

Q 市役所 1 階で販売しているおづみんグッズですが、土・日曜日、祝日でも買うことができるように、みんなが訪問しやすい場所で売り出してほしいです。

A おづみんグッズの販売は、現在は市役所 1 階にある「おづみん屋」と阪神高速道路 4 号湾岸線の泉大津パーキングエリア内で販売しています。

土・日曜日、祝日でもグッズを買うことができるよう、新図書館「シープラ」内にある泉大津特産品直売所「CO-ON (コ・オン)」で、一部のグッズですが販売しています。

おづみんグッズは、かわいいだけでなく、実用的に使えることをコンセプトに作製しています。多くのファンの皆さんが購入できるよう、販路拡大をしていきます。



スケートボード場を作ってほしい

Q 東京オリンピックでスケートボード選手の若者に感動しました。最近あちこちでスケートボード禁止の貼り紙を目にします。広い市民会館の跡地にスケートボード場を作ってほしいと思います。若い人が伸び伸び成長していける社会になってくれたら嬉しく思います。

A 市民会館等跡地に整備予定の（仮称）小松公園は、昨年度の市民参加型ワークショップの意見も参考に設計しました。当公園には、スケートボード場の整備予定はありませんが、練習ができる場所について、さまざまな観点から検討を進めており、貴重なご意見の一つとさせていただきます。

今後も、若い人をはじめ、多くの市民の皆さんが公園を利用できるように努めます。

秋の全国火災予防運動

11月9日(火)～15日(月)

泉大津市消防本部

泉大津市消防団

泉大津市火災予防協会

2021年度
統一防火標語

おうち時間 家族で点検 火の始末

問合 泉大津市消防署予防係

☎33・4482

住宅防火 いのちを守る10のポイント

4つの習慣

- ①寝たばこは、絶対にしない・させない
- ②ストーブの周りに燃えやすいものを置かない
- ③こんろを使うときは火のそばを離れない
- ④コンセントはほこりを清掃し、不必要なプラグは抜く

6つの対策

- ①火災の発生を防ぐために、ストーブやこんろなどは安全装置の付いた機器を使用する

- ②火災の早期発見のために、住宅用火災警報器を定期的に点検し、10年を目安に交換する
- ③火災の拡大を防ぐために、部屋を整理整頓し、寝具、衣類およびカーテンは防災品を使用する
- ④火災を小さいうちに消すために、消火器などを設置し使い方を確認しておく
- ⑤お年寄りや身体の不自由な人は、避難経路と避難方法を常に確保し、備えておく
- ⑥防火防災訓練への参加、戸別訪問などにより、地域ぐるみの防火対策を行う

住宅防火できていますか？
「おうち時間」を利用し、
自宅を見直しましょう！



火気を使用し引火する
事案が発生しています！

在宅酸素濃縮装置



火気厳禁！！

ウイルス防止対策にも火災危険が潜んでいるよ！



アルコール

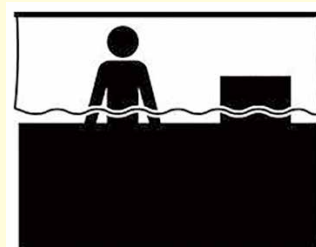

飛沫防止シート



命の目覚まし
住宅用火災警報器
設置しましょう！
こまめに点検しましょう！



住宅用火災警報器設置
相談窓口を開設しています。
どんなご相談でもお答えします！
消防署予防係



泉大津市立図書館
SHEEPLA シーブラ
IZUMIOTSU CITY LIBRARY

Sheepla 通信

旭町 20-1 アルザタウン泉大津 4 階
開館時間 午前 10 時～午後 8 時
休館日 毎月第 3 水曜日（祝日の場合は翌日）、年末年始、特別整理期間
☎58・6856 / FAX 58・6857
メール
tosyokan@city.izumitsu.osaka.jp

新着図書



としょかんのきょうりゅう
鈴木まもる 作絵
図書館へやってきたぼくは、とても大きな本を見つけた。その本の表紙をひらくと、なんと恐竜たちの世界につながっていた。恐竜がどんな生き物だったのか、今いる動物たちと比べて知ることができる絵本。



こどもサピエンス史
ベングト＝エリック エングホルム 著
二本足で立ち、言葉を話し、作物を育て…。人間が今の生活を送るようになるには、長い長い時間と、たくさんの転機が必要だった。人類の進化と歴史について、イラスト付きで楽しく解説する一冊。



食で読むヨーロッパ史 2500 年
遠藤雅司 著
皇帝ネロのお気に入り料理とは？ジャンヌダルクが食べた煮込み料理って？ヨーロッパの 2500 年を食でたどると、歴史の本とは違う顔が見えてくる。レシピをもとに歴史上の人物と同じものを食するのはいかが？



星空教室 秋の星座
藤井旭 著
四季折々の自然が楽しめる日本。初めて星座観察する人にもわかりやすいよう、代表的な星座の見つけ方などの解説が書かれている。秋の夜長、神話の世界へと思いをめぐらせながら、夜空を見上げてみよう。



11 月イベント

シニアのための！いずみおおつ健康セミナー

健康に長生きするための運動って？～鍵はバランス能力の維持～

最近ふらつきやすくなったと感じませんか？このセミナーでは、ロコモ予防の研究を行う大阪大学の藤田准教授が、健康寿命延伸に向けて最新の研究に基づいたバランス能力向上のための運動などを紹介します。健康に不安を感じ始めた人など、ぜひ参加ください。

日程 11 月 24 日(水)
時間 午後 1 時 30 分～2 時 15 分
定員 なし



講師 藤田 和樹氏
大阪大学全学教育推進機構
スポーツ・健康教育部門
医学系研究科スポーツ医学 准教授

バランス測定会参加募集！

日時 11 月 24 日(水) 左記セミナー終了後
午後 2 時 15 分～3 時
藤田准教授の研究室で実施するバランス測定テストを行いアドバイスをします
対象 65 歳以上
募集人数 先着 12 人
申込方法 シーブラへ電話または直接申込

その他のイベント情報は毎月発行の「SHEEPLA MAGAZINE」(シーブラで配布)をご覧ください

※このイベントは、今年 10 月に大阪大学と締結した連携協定に基づき実施するものです

コーナー紹介 その 1

エレベータ側
入口すぐ

はじまりウォール

“ぶらっと” 立ち寄って泉大津の先人に想いを馳せてみませんか



昭和 24 年、泉州で活動していた知識人「近藤朴斎」が自身の蔵書 8,100 冊を寄贈したことで市立図書館は誕生しました。はじまりウォールでは、図書館のはじまりとなった蔵書(和漢書)の一部を展示しています。



創設当時の図書館(昭和 24 年)



朴斎の蔵書印



和書「源氏物語」



図書館が仕事をサポートする！？

「ビジネス支援サービス」を紹介♪

図書館が行う「ビジネス支援」とは、仕事に役立つ情報収集をサポートするサービスです。

※直接、文書の添削、資料の作成、融資や就職の相談を行うわけではありません

例えば

- ・インターネットで検索しても思った資料がヒットしない…
- ・たくさんの情報が溢れていて、そもそもどうやって情報収集すればよいのやら…



そんなときこそ**シープ**に！

専門書籍や商用データベース、新聞・雑誌など、あらゆる資料を組み合わせ活用し、**あなたの情報収集をお手伝いします！**

これまで、私が経験してきた、
ビジネス支援サービスの一例を紹介します☆



副館長 田中みのり（ビジネスライブラリアン※）

※ビジネス支援についての専門的な知識をもつ図書館職員

CASE

1

「有料自習室で
起業したい」

物件決定後、自習室の価格などを検討中の人に対して、同業種の料金体系といった情報や、「フードコートで勉強するのが好き」など、学生の学習スタイルに関する新聞記事、加えて学習費に関する家計の調査データについて、インターネットやデータベースを活用のうえ多面的に調査しました。

価格設定や施設内のレイアウトの検討に！

CASE

2

「就労機能を備えた
シニア向け介護施設を
開きたい」

ニーズ調査として、地域のシニアがどのくらい働きたいかを知りたい、という相談に対し、シニアの労働意欲に関するデータについて、自治体や日本銀行などの統計・アンケートで調査しました。あわせて、労働意欲に関連性の高い、所得や出費に関するデータも提供しました。

ターゲットの意向・傾向の調査や、関連するデータの活用など、マーケティングに！

CASE

3

「エントリーシートが
うまく書けない」

志望する企業はもちろん、ライバル企業や志望業界の動向の調査も必要です。書店では手に入りやすく、企業のホームページにも載っていない特徴や専門的な情報が掲載されたデータベースの記事や、地域の経済誌を紹介しました。

就職活動時、人と差がつく情報収集術の習得に！



ビジネス支援＝起業・創業に関するものだけではなく、さまざまな職種の皆さんの利用をお待ちしています！

11月の セミナー情報

第3回 知的財産ってなあに？

11月24日(水) 午後6時30分～7時30分



令和 2 年度 家庭系可燃ごみ有料化の収支概要

問合 環境課

【収支】

歳入	指定ごみ袋の収入	A	96,198
	運用利子	B	12
歳出	指定ごみ袋作製などの経費	C	35,052
	差引 (A + B - C)	D	61,158
歳出	地域環境基金活用事業費	E	62,913
	基金積立額 (D - E)		△ 1,755

令和 2 年度家庭系可燃ごみ有料化の収支概要をお知らせします。
 令和 2 年度は事業費の増によりマイナス 175 万 5,000 円となり、
 令和 2 年度末時点での環境基金残高は、1 億 1,590 万円となりました。
 (表中の単位は千円です)

指定ごみ袋の収益を積み立てた地域環境基金を活用した事業の経費

事業名	事業費	地域環境基金	補助金・負担金	一般財源
有価物集団回収助成事業	14,110	4,032	0	10,079
ごみ減量機器購入助成金事業	685	685	0	0
不法投棄防止啓発事業	1,228	1,228	0	0
環境教育図書等拡充事業	798	798	0	0
環境教育推進事業	711	711	0	0
緑のカーテン推進事業	904	904	0	0
高効率エネルギーシステム設置助成事業	4,570	4,570	0	0
雨水タンク購入助成事業	57	57	0	0
住宅用太陽光発電システム設置補助事業	3,135	3,135	0	0
LED照明整備事業 (小中学校ほか)	29,884	29,884	0	0
剪定枝活用事業	2,000	2,000	0	0
エコクッキング事業	281	281	0	0
新エネルギー導入促進事業	10,872	5,881	4,990	0
自転車活用促進事業 (幼児 2 人同乗自転車)	2,858	2,858	0	0
自転車活用促進事業 (公用自転車)	89	89	0	0
給食生ごみ堆肥化事業	1,141	1,141	0	0
4R 推進事業	2,563	2,563	0	0
環境体験学習推進事業 (日高川町間伐材ベンチ作成)	216	216	0	0
小型家電リサイクル推進事業	771	771	0	0
仲よし学級運営事業	1,087	1,087	0	0
緑化推進記念樹等交付金	22	22	0	0
合計	77,982	62,913	4,990	10,079

【地域環境基金の主な事業内容】

令和 2 年度に実施した 21 事業の一部を紹介します。

■ 有価物集団回収助成事業

新聞や雑誌などの有価物を集団回収する団体への助成

■ 高効率エネルギーシステム設置助成事業

対象となる高効率の給湯器の購入に係る補助金 (上限あり) の助成

対象機器：エコジョーズ・エコキュート・エネファームなど

■ 環境教育推進事業

「わたしたちのまちいずみおおつ」環境学習の副読本を作成



地域環境基金とは？

市民の皆さんからいただいた指定ごみ袋の収益を積み立てたもので、「ごみの減量・分別」「環境教育の推進」「低炭素社会の実現」などの環境施策に活用しています。

「こんな事業に使ってほしい。」など市民の皆さんからのアイデアを随時募集しています。詳しくは環境課まで。

考えよう・人権

人間が人間らしく生きるために、すべての人が等しく持っている権利、「人権」について考えるコラムです。

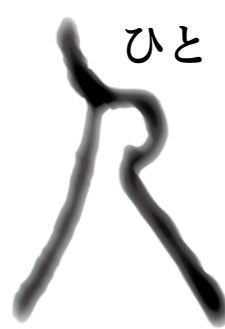

ジェンダー平等

人は誰でも、人として尊重され、それぞれにふさわしい環境の下で人間らしく生きる権利を持っています。これは男女の性に関わらず、すべての人に与えられた権利です。

長い間、女性より低い存在と見られてきました。女性は今もなお、差別や暴力、不平等に傷つき悩み苦しんでいます。

例えば、男性から女性に対するセクシュアル・ハラスメント（相手を不快にさせる性的な言動）、ドメスティック・バイオレンス（DV・配偶者や恋人など親密な関係にある、またはあった者から振るわれる暴力）やマタニティ・ハラスメント（妊娠・出産などを理由とする不利益な扱い）などがあります。ま

た、一般労働者（常用労働者のうち短時間労働者以外）のうち正社員・正職員の所定内給与額を見ると、男性の給与水準を100としたときの女性の給与水準は76・8と差があります（令和3年度「男女共同参画白書」）。さらに、6歳未満の子どもを持つ共働き世帯で、一日あたりの家事・育児を行っている時間を夫婦別に見ると、家事では夫が17分、妻が3時間7分、育児では夫が49分、妻が3時間45分となっています（平成28年「社会生活基本調査」）。こうした背景には、女性の地位が低く見られていることや「男は仕事、女は家庭」という固定的な性別役割分担意識が根強く残っていると考えられます。

SDGs（持続可能な開発目標）では、5つ目の目標に「ジェンダー平等の実現」があります。これは「女性だから」という理由で受ける差別や暴力、不平等を取り除き、性別に関わらず、平等に責任や権利や機会を分かちあい、あらゆる物事を一緒に決めていくことを意味しています。このことは「誰一人取り残さない」持続可能な社会・経済・環境を目指す世界共通の目標の一つです。

市長のうごき

11月の主な予定

※（ ）内は場所

- 3日(祝)
有功者表彰式（レイクアルスターアルザ）
- 19日(金)
定例市長会議（大阪府庁）
- 26日(金)
厚生文教委員会協議会（市役所5階）
- 29日(月)
総務都市委員会協議会（市役所5階）
- その他 自治・環境関係会議など出席（12件）

10月の主な動き

● 10月4日(月)

結婚50周年を迎えた、市内在住のご夫婦37組が参加した金婚祝賀会に出席しました。浜保育所の子どもたちからのお祝い動画や手作りのコースターのプレゼントがあり、参加者は50年もの永い月日を思い出しながら、楽しいひとときを過ごされていました。



● 10月4日(月)

敬老の日を迎えるにあたり、市内の女性最高齢者の山根崑ぬ子さん（107歳）と男性最高齢者の川端徳太郎さん（103歳）に記念品を贈呈しました。また、今年度100歳を迎えられる14人にも記念品を贈呈しました。

これからもより一層、お元気にお過ごしください。



南出市長

山根崑ぬ子さん



スポーツに関する募集やイベントなどのお知らせです。

(問合) 総合体育館=☎33・1200
ファクス 33・1202

11.14
[Sun]
古池公園
運動場

第75回

市民体育祭を開催!

誰でも気軽に参加して楽しめる
スポーツイベントへリニューアル!

日時 11月14日(日) 午前9時開会 (午前8時30分開場)

場所 古池公園運動場

(雨天の場合、内容を一部変更し総合体育館で開催)

その他 来場先着 300人に抽選券を配布

問合 スポーツ青少年課



キッチンカーの出店もあります!!

オリンピックが泉大津に来る!

2004年アテネオリンピックに女子
ハンマー投の日本代表として出場

一緒に
楽しみましょう!



室伏 由佳さん

■令和3年度 市民体育祭プログラム (カラー枠が当日参加可能なプログラムです)

メインスペース種目 カッコ内は開始予定時刻		参加対象	体験コーナー (当日参加・鑑賞できます)
開会式（午前9時）		自由参加	
オリンピック・室伏由佳氏 トークショー （午前9時10分）			
オリンピック室伏由佳氏によるジャベリック ボールを使った投げ方教室（午前9時30分）		小学4～6年生 事前申込（受付終了）	スポーツ体験コーナー グラウンドゴルフ パーフェクトピッチング キックターゲット ナインボール リズム体操＆ストレッチ スケボー体験 バトントワリング体験 健康ブース フレイル・あしゆび測定 親子で足型計測 文化ブース ハンドクラフト スマートボール ステージブース ダンス キッズダンス フリースタイルフットボール
スポーツ体験教室 （午前10時）	走り方教室	未就学児～中学生 事前申込（受付終了）	
	フリースタイル フットボール	小学生以上 事前申込（受付終了）	
	スポーツドッジボール	小学生 事前申込（受付終了）	
体力測定と運動遊び		当日参加	
競技種目 （午前11時40分）	50m競走	小学生 当日参加100人	
	親子2人3脚	小学生と保護者 当日参加50組	
演舞など （午後0時10分）	①OZUSポ ②フォークダンス連盟 ③泉大津バトンクラブ ④泉大津市吹奏楽団 （演技・演奏順）	ダンス、民踊、バトンや吹 奏楽団による演技・演奏	
閉会式＆抽選会（午後1時5分）		閉会式後、抽選で豪華な賞品が当たります	

2021 Winter イルミネーション

期間 11月25日(木)～12月25日(土)

場所 総合体育館

点灯式 11月25日(木) 午後5時

おすすめレッスン紹介!!

・ボディメイクダンス

開催日 毎週水曜日 午後2時～3時

・巡美体操

開催日 毎週水曜日 午後2時～3時

・わかりやすく楽しいエアロビクス

初級

開催日 ①毎週木曜日 午後6時45分～7時30分 ②毎週金曜日 午後2時～2時45分

スポーツ競技大会出場奨励金について

問合 スポーツ青少年課

スポーツ活動などの振興および活性化を図ることを目的とし、全国または国際規模のスポーツ競技大会に出場する個人または団体に奨励金を交付しています。

交付の対象となる大会 国、地方公共団体または公益社団法人、公益財団法人その他の公益を目的とする団体が、主催、共催、または後援するスポーツに係る競技会、選考会であって選抜もしくは適正かつ明確な基準による審査により出場者が決定する全国大会や国際大会

交付対象

(1)本市に住所を有する人 (2)本市に活動の拠点を有する団体

奨励金の交付金額 (同一年度において、全国大会または国際大会につき各1回を限度)

▷**全国大会** 個人 1万円/団体 5万円 ▷**国際大会** 個人 2万円/団体 10万円

申請方法 大会出場の前日から起算して30日前まで(やむを得ない事情がある場合は、大会に出場した日の翌日から起算して30日以内)に、交付申請書に必要書類を添えてスポーツ青少年課に提出

※交付申請書はスポーツ青少年課窓口、市ホームページよりダウンロード可能



交付申請書はこちら

コラム 知ってトクする 元気になる!!

健康 アップ 大作戦!

11月14日は「世界糖尿病デー」 ～糖尿病とシックデイの関係～

問合 健康づくり課 (保健センター)

令和元年度の厚生労働省が実施した国民健康・栄養調査によると、糖尿病および糖尿病が強く疑われる人は約1000万人以上いるとされ、増加傾向にあります。糖尿病は血糖値のコントロールが何よりも重要ですが、それを難しくする「シックデイ」を知っていますか?

■「シックデイ」とは?

シック(病気)デイ(日)の意味のとおり、糖尿病の人が体調を崩したり食事をきちんととれないときのことを言います。単なる体調不良以外にも発熱や下痢、食欲不振、外傷、急性ストレスなどもシックデイに含まれ、普段は血糖値のコントロールが出来ている人でも不安定になりやすく、シックデイ時には高血糖や低血糖を起こす危険のほか、元気なときにはならない急性合併症が起きることもあります。糖尿病患者にとってシックデイは特別に注意が必要です。

■シックデイ・ルールで上手に対応!

【シックデイ・ルールの基本】

早期の受診: 自己判断せず、早い段階で主治医を受診して指示を受ける

薬の相談: シックデイ時の内服について、普段から主治医に確認しておく

食事のこと: できるだけ絶飲食にならないよう少量ずつでも食事や水分を取る

糖尿病の薬は種類が多く、一人ひとりその種類や量、注意点も違い、また生活指導の内容も個人で異なるため、主治医にシックデイ時の対応を相談しておくことが大切です。きちんとした対応で血糖値を安定させることができるため、糖尿病の人や家族は特に主治医に細かなところまで対応を確認しておくことをおすすめします。



- 泉大津市消防本部 ☎ 22・0119
- 泉州北部小児初期救急広域センター ☎ 072・443・5940
- 救急安心センターおおさか ☎ # 7119 または 06・6582・7119

楽笑会

時間 午前の部:10時～11時30分、
午後の部:1時30分～3時
対象 65歳以上の市民
定員 会場の大きさにより変わります。
詳細はお問い合わせください。
内容 生活に役立つ話や軽い体操など
持物 上靴(会場による)
申込・問合せ 11月10日(水)から高齢
介護課へ電話または窓口にて

	日程	開催場所
11月	16日(火) 午前	条東長寿園
	17日(水) 午前	東助松長寿園
	18日(木) 午前	宇多長寿園
	26日(金) 午後	本町自治会館
12月	8日(水) 午後	助松長寿園
	9日(木) 午前	春日町自治会館
	9日(木) 午後	虫取自治会館
	13日(月) 午後	要池住宅集会所

フレイル測定会

自分の身体を知り、体力づくりに取り組みましょう!!

フレイル(虚弱)とは、加齢とともに、筋力や認知機能などの心身機能が低下し、生活がしづらくなったり、要介護状態、死亡などの可能性が高くなった状態のことです。

いつまでも動ける体力づくりの第一歩として、測定会では筋肉量やあしゆびの力を測ることができます

日時 11月30日(火) ①午前9時30分 ②10時 ③10時30分 ④11時 ⑤11時30分

場所 北公民館

対象 65歳以上の市民

定員 各回6人

内容 筋肉量や脂肪量、握力、あしゆびの筋力、歩行スピード、口腔や身体の元気をチェック、結果についての保健指導などに加え健康運動指導士による運動指導。素足での測定項目があります。

申込・問合せ 11月10日(水)から高齢介護課へ電話または窓口にて

ココフレアで開催 (健康福祉イベント)

■簡単ヨガ

日時 11月18日(木) 午前10時30分～11時

対象 60歳以上(医師による運動制限のない人に限ります)

定員 8人(当日申込不可)

■簡単なエクササイズ

日時 11月の毎週月曜日 午後5時30分～5時50分

対象 15歳以上(医師による運動制限のない人に限ります)

定員 8人(当日開始前までOK)

〈共通事項〉

場所 ココフレア

申込・問合せ 直接または電話でセントラルスポーツジムスタ24泉大津(☎ 20・6730)

高齢者健康相談

日時 11月19日(金) 午後1時30分～2時30分

場所 総合福祉センター1階相談室

内容 検尿・血圧測定・健康に関する相談

問合せ 総合福祉センター(☎ 23・1390)

大阪弁でラジオ体操(申込不要)

歳をとっても、認知症になっても、コロナ禍でもラジオ体操を通じてつながろう! 数か所の地点をオンラインでつなぎます。

日時 11月24日(水) 午後2時30分～2時45分

場所 シープラ(雨天決行)、もんとパーク(雨天決行)、大津神社(雨天中止)

問合せ 社会福祉協議会 地域総務課(☎ 23・1393)

みんなでヨガ (ココフレアで地域支援イベント)

日時 11月28日(日) 午後3時15分～3時45分

対象 年齢問わず(医師による運動制限のない人に限る)

定員 先着5組(当日申込不可)

申込・問合せ 11月27日(土)までに、直接または電話でセントラルスポーツジムスタ24泉大津(☎ 20・6730)
※連携大学が実施する体力測定への協力をお願いする場合があります。

11月の祝日歯科急病診療医院

▷11月3日(祝) 濱田歯科医院(旭町20-5 ☎ 32・0913)

▷11月23日(祝) あかさき歯科医院(神明町3-22 ☎ 21・1909)

受付は、午前9時30分～11時30分、午後1時～4時で、初診料が必要です。受診の際は必ず電話で確認のうえご来院ください。

和泉保健所からのお知らせ

☎ 41・1342

▷肝炎ウイルス検査(府ホームページをご覧ください)

▷HIV・クラミジア・梅毒検査と相談(第2・4水曜日 午前9時30分～11時まで)

▷骨髄バンクドナー登録申込窓口(電話・和泉保健所ウェブ)

▷こころの健康相談(電話予約制)

ノロウイルス食中毒を予防しよう!

- ①カキなどの2枚貝の生食をしない。
- ②石けんでしっかり手洗いする。
- ③加熱は90℃で90秒以上する。
- ④調理器具類は、熱湯または家庭用塩素系漂白剤で消毒する。
- ⑤吐物や便で汚れた場所は家庭用塩素系漂白剤で消毒する。

けんしんのお知らせ

場所・問合 保健センター

	健康診査	特定健康診査	女性限定！39 けんしん
日時	11 月 19 日(金) 午前		11 月 19 日(金) 午後
対象	16 ～ 39 歳の市民 (S57. 4. 1 ～ H17. 3.31 日生)	40 ～ 74 歳の市国保加入者 (75 歳誕生日前日～ S57. 3.31 日生)	20 ～ 39 歳の女性市民 (S57.4.1 ～ H14.3.31 日生)
健診料	無料		500 円
内容	問診・身体計測・血圧測定・検尿・血液検査 (最大 16 項目)・診察	問診・身体計測・血圧測定・検尿・血液検査 (最大 16 項目)・心電図・診察	健康診査・子宮がん検診 (頸部のみ)・骨の健康測定 (骨密度測定)
持物	健康保険証	・特定健康診査受診券 ・国保被保険者証 (保険証)	—
申込	電話または窓口、ウェブにて要予約 (二次元バーコードは右ページ上部に記載)		

	40 歳以上市民向け 胃がんリスク検査		風しん抗体検査
日時	11 月 19 日(金) 午前	日時	11 月 19 日(金) 午前
対象	40 歳以上の市民 (生涯 1 回限り) ただし、次の人は対象外となります。 ・過去にピロリ菌の除菌をしたことがある人 ・現在、食道・胃・十二指腸の疾患で治療を受けている人 ・胃酸分泌抑制剤、特にプロトンポンプ阻害薬を服用している、または 2 か月以内に服用していた人 ・胃を切除したことがある人 ・腎不全がある、もしくは透析中の人	対象	昭和 37 年 4 月 2 日～昭和 54 年 4 月 1 日生まれの男性市民 (対象者にはクーポンを送付しております。紛失した場合は、保健センターまでお問合せください。)
検査料	500 円	検査料	無料
内容	血液検査 (ペプシノゲン検査＋ヘリコバクター・ピロリ菌抗体検査)	内容	血液検査
申込	電話または窓口、ウェブにて要予約	持物	風しんにおける抗体検査券 および予防接種クーポン券
		受診方法	保健センターへ事前申し込み ※市内指定医療機関でも受診可 (詳細はクーポン券に同封の実施医療機関で確認)

◆ 40 歳以上の女性市民向けの 3 つの検診

	5 つの検診が一日で受診できるセット検診	乳がん検診	骨粗しょう症検診
日時	12 月 16 日(木)	12 月 3 日(金)・9 日(木) 午前・午後	12 月 16 日(木) 午後
対象	40 歳以上の女性市民で、まだ今年度の胃がん (※ 1)・大腸がん・肺がん検診・乳がん検診・骨粗しょう症検診を受診していない人 (※ 1: 昨年度の胃がん (内視鏡) 検診受診者も対象外) ※胃がん・大腸がん・肺がん・乳がん検診・骨粗しょう症検診すべて希望の人のみ申込可	40 歳以上の女性市民	40 歳以上の女性市民
検診料	1 つの検診につき、500 円	500 円	
内容	・胃がん検診 (胃部 X 線撮影) ・大腸がん検診 (便潜血反応検査) ・肺がん検診 (胸部レントゲン撮影) ・乳がん検診 (マンモグラフィ) ・骨粗しょう症 (超音波検査)	問診およびマンモグラフィ (50 歳未満 2 方向、50 歳以上 1 方向)	骨密度測定
申込	電話または窓口、ウェブにて要予約		



健康相談のお知らせ

電話による健康相談も受け付けています。

相談	場所	日程
一般健康相談 (予約不要)	保健センター	月～金曜日 午前 9 時～午後 5 時
		【日程】月～金曜日 (祝日除く) 【時間】午前 8 時 45 分～ 午後 5 時 15 分

子育てしやすいまち泉大津



子育て応援ひろば

子育てに役立つ情報を掲載しています。

お得で便利な
情報がたくさん！
いずみおおつ子育て
応援アプリ

アプリのダウンロードはこちらから！



Android版



iOS版



地域子育て支援センター（かみじょう認定こども園 乳児棟内）からのお知らせ
（☎23・0012）（駐車場は数台利用可）

おやこ広場に出かけてみませんか？

月～土曜日（要予約）

詳細は市ホームページ・子育て応援アプリで確認

広い室内で遊ぶ「たんぼっぼ」、赤ちゃんだけの日の「赤ちゃんルーム」、戸外で遊ぶ「おひさま広場」があります。
公園へ行くように気軽にお出かけください。子育て相談もできます。

	月	火	水	木	金	土
午前9時30分 ～11時30分	赤ちゃんルーム  タッチケア 計測実施	たんぼっぼ 	たんぼっぼ 	たんぼっぼ 	おひさま広場  9:30～10:30 11:00～正午	たんぼっぼ 
午後1時～3時	赤ちゃんルーム  タッチケア 計測実施	たんぼっぼ 	たんぼっぼ 	たんぼっぼ 	たんぼっぼ 	おひさま広場  1:30～2:30

※祝日、12日（金）午後のたんぼっぼはお休みです。

※赤ちゃんルームは1歳未満児対象です。兄弟の同伴はご遠慮ください。

※たんぼっぼはふれあい遊びなどのプログラム実施日があります。

※おひさま広場は天候・気候により閉場やたんぼっぼに変更する場合あり。



おやこ広場ふる～るからのお知らせ

とれぞあ子ども園内（☎33・3003）

年賀状写真にもぴったりに！家族写真撮影付き★パパカフェ

今月は「パパカフェ」としてパパも一緒に参加できる特別企画です。

家族で遊んで、えが先生のレクチャーで、写真撮影を楽しんだ後、えが先生がとびきりの笑顔写真を撮影します。
写真はデータも一緒にお渡しするので、年賀状にもぴったりに♪お家に飾って、2022年を笑顔で過ごそう。



パパカフェ
papa cafe

講師：
笑顔写真家 えが先生

日時 11月14日（日） 午前10時～11時30分

申込 11月1日（月）から、ふる～るホームページで予約開始
（電話予約不可）

問合 午前9時30分～午後4時30分

ホームページ <http://tresor.or.jp/fleur/>

※その他のイベントや日々のスケジュール詳細はふる～る



ふる～る
ホームページ



にんじんサロン からのお知らせ

(☎21・6555)

お子さんを預けてひとりの時間をつくりませんか？

「リフレッシュタイム」 保育付き



日頃、なかなかゆっくりとひとりの時間がとれない保護者の皆さん！
子育てから少し離れて、読書や小物づくり、カタログショッピングなど、自分の時間を過ごしてみませんか？
にんじんサロンには図書も置いています！

日時 11月30日(火) 午前10時～正午
場所 にんじんサロン (テクスピア5階)
定員 先着5人
一時保育 6か月～未就学児

申込・問合せ 11月9日(火)～18日(木)
午前9時30分～午後4時30分までに直接ま
たは電話でにんじんサロン

※緊急時にはお呼び出しする場合がありますので、館外への外出はできません。



上条地区子育てサロン からのお知らせ

地域総務課 (☎23・1393)

「この指と一まれ！」 開催中！

上条地区福祉委員会では、偶数月の第4火曜日に子育てサロンを開催します。
地域の福祉委員による音楽に合わせた体操や絵本の読み聞かせ、市の保健師による身体測定や育児相談もあります。
お子さんと一緒に遊びに来てください。

日時 12月21日(火) ※12月は第3週です。
午前10時～11時30分(身体測定は午前10時～11時)
場所 助松長寿園(助松町2-14-8)※駐車場あり
対象 3歳以下のお子さんとその保護者
申込・問合せ 12月1日(火)～14日(火)(電話申込可)
社会福祉協議会 地域総務課



いずみおおつ 子育て応援アプリ



右の二次元コードからダウンロードしてください。また、市ホームページでも公開しています。ご利用ください。

子育てを便利にする、
使える機能、盛りだくさん！



子育て情報を見る

子育てに関する、お得な情報や市で取り組んでいる情報まで盛りだくさん！！



施設を探す

市内の公園や、赤ちゃんの駅(おむつ替え・授乳スペース)などを掲載しています。

アプリのダウンロードはこちらから！



Android版



iOS版



子育て応援課からのお知らせ

(前ページからの続き)



各種相談・健診の日程

市ホームページ、子育て応援アプリで開催状況をご確認ください。乳幼児健診・歯科健診については、個別通知を郵送します。



予防接種

■ロタ・BCG・ヒブ・小児用肺炎球菌・B型肝炎・四種混合・MR（麻しん風しん混合ワクチン）・水痘・日本脳炎・不活化ポリオ・二種混合・子宮頸がん予防

市内指定医療機関で個別接種。広報いずみおおつ4月号「令和3年度母子保健予定表（保存版）」をご覧ください。

母子健康手帳をお忘れの場合は接種することができません。また、予防接種を受ける際は、必ず接種後の副反応について理解したうえで、接種するようにしてください。

※子宮頸がん予防ワクチンは、平成25年6月14日より、積極的な接種勧奨が差し控えられていますが、接種希望者は定期接種として予防接種が受けられます。対象者は小学校6年生から高校1年生相当年齢の女子です。現在高校1年生相当年齢の人は、令和4年3月31日までの接種期間となります。詳細は厚労省のホームページをご参照ください。



子宮頸がん
予防ワクチン



乳幼児健診

健診名	対象	日程
4か月児健診	R3年7月生	11月24日(水)
乳児後期健診	9か月～1歳未満	指定医療機関でお受けください 受診票は4か月児健診時配布
1歳6か月児健診	R2年4月11日～ 4月30日生	11月11日(木)
3歳6か月児健診	H30年4月生	11月17日(水)
場所 保健センター 受付時間 個別に通知します。		



よい歯を育てる会（歯科健診）

対象	日程	受付時間
2歳児	R元年11月生	11月25日(木)
2歳6か月児 (育児相談会)	R元年5月生 R元年6月生	11月30日(木) 12月8日(水)
3歳児	H30年11月生	11月16日(火)
場所 保健センター		

個別に通知



発達相談

発達相談員が個別に相談をお受けします（予約制）。



たまごクラス（両親学級）

コース	内容	日時
めばえコース	妊娠・出産・赤ちゃんとの暮らし、リラックス体操	R4年1月17日(月) 午後1時30分～3時30分
はぐくみコース	妊娠中の食生活 歯のお手入れ	11月15日(月) 午後1時30分～3時30分
すくすくコース	赤ちゃんのお世話体験 子育て情報	12月5日(日) 午前10時～正午

対象 妊娠中の市民とそのパートナー（定員 15組）

申込 子育て応援課あんしんサポート係（単発での申込可）

※お子さん連れの参加はご遠慮ください。

場所 保健センター、すくすくコースのみ市役所3階大会議室



育児相談・子育て広場

相談名	対象	日時
7か月児相談	R3年4月生	12月7日(火) 午後1時30分～2時30分受付
乳幼児育児相談会 (身体計測・相談)	就学前の乳幼児	12月7日(火) 午後2時30分～3時受付
ほっと一息まんま・食のサロン (食に関する相談・アドバイス)	就学前の乳幼児	12月7日(火) 午後1時30分～3時
母乳育児相談 (予約制)	母乳育児を希望する 女性とその家族	11月24日(水) 午後1時～3時30分
ぴよぴよくらぶ	1か月～1歳未満 の親子（定員20組）	11月15日(月)・12月6日(月) 午前10時～11時30分
オンライン ぴよぴよくらぶ (Zoom交流会)	1歳未満の親子 (定員10組)	11月22日(月) 午前10時～10時40分（申し込みは二次元バーコードで：11月10日～18日）

場所 保健センター



ベビー Cooking（離乳食講習会）

対象	日程	時間
R3年6月生	11月26日(金)	午後1時30分～3時
場所 保健センター ※今月都合が悪い場合、来月でも可		
定員 20組	受付時間 午後1時15分から	
申込 子育て応援課あんしんサポート係		

15歳未満の子どもが休日に病気になったら…

泉州北部小児初期救急広域センター

(岸和田市荒木町1-1-51 ☎072・443・5940)

【受付】▷土曜日…午後5時～10時 ▷日曜日・祝日、年末年始（12月29日～1月3日）…午前9時～午後10時

※正午～午後1時と午後4時～5時は受け付け不可

なお、休日の救急診療は市消防本部（☎22・0119）へ



こちら 消費生活センター

しょうひせいかつせんたー

日常生活での商品の購入やサービス利用にともなうトラブル、契約などの問題を解決するためのページです。

【場所】市役所1階

【受付時間】

月～金曜日 午後1時～4時
☎33・1131

相談事例

「高圧洗浄が 3,000 円」とのチラシを見て依頼したら高額な費用を請求された

「排水管の高圧洗浄 3,000 円」というチラシを見て、電話で依頼した。来訪した業者から渡された見積書は 2 万円を超えていたが、自分が家に呼んだので断ったら申し訳ないと思い、契約書にサインした。その後、同じ業者の別の人が家に来て「排水設備が老朽化しているので、全部交換したほうがいい。交換しないと家が傷む」と言われ、20 万円の排水工事の契約を結んでしまった。

排水管の高圧洗浄トラブルに注意

チラシに「〇〇円」と大きく記載されていても、その料金は 1 か所あたりの費用であるなど、料金の条件や詳細な説明が小さな文字で記載されていたり、目立たない部分に記載されていたりすることがあります。

チラシの内容をしっかりと確認し、安さにつられて安易に依頼しないようにしましょう。また、本当に必要な作業なのか冷静に判断する必要があります。

■ポスティングチラシの例

排水管高圧洗浄のお知らせ

〇〇地区の皆様

通常〇万円前後かかる排水管の高圧洗浄を地域一斉により格安で実施します。

- ・格安で実施可能である旨の記載がある
- ・「〇〇地区の皆様へ」「地域一斉」等、自治体による案内であると誤認させるような表現がある

◆高圧洗浄料金 〇,〇〇〇円 ※

費用として低価格の金額が強調されている

◆申込受付期間 2020年〇月△日まで

洗浄せず放置すると

- ・悪臭
 - ・害虫
 - ・汚水漏れ
- 等の原因になります。洗浄をおすすめします。

費用に関する詳細な説明等が小さな文字で記載されていたり、目立たない部分に記載されていたりする

【問い合わせ先】

株式会社●●●●● ☎△△△-△△△△

※料金は1ヶ所〇,000円 ※△mごとに1ヶ所として扱う



消費者庁イラスト集より

被害にあわないために

一ワンポイント アドバイスー



①「無料で点検する」などと勧誘されても安易に応じないようにしましょう！

事業者が「排水管を無料点検する」と訪問し、依頼したら高圧洗浄を勧誘される場合があります。

②チラシに表示されている料金の条件や内容は慎重に確認しましょう！

「高圧洗浄が 3,000 円」とのチラシを見て依頼したが実際は高額な費用を請求されたという場合もあります。

③必要がない契約はきっぱり断りましょう！

言葉巧みに引き止められてもやりとりを継続しないようにしましょう。



出典：国民生活センター 見守り新鮮情報

おおつ物語

繁栄の池上曽根遺跡(1) ～和泉地域の弥生文化の始まり～



木葉紋のある弥生土器（壺の一部）
二ノ坪遺跡出土

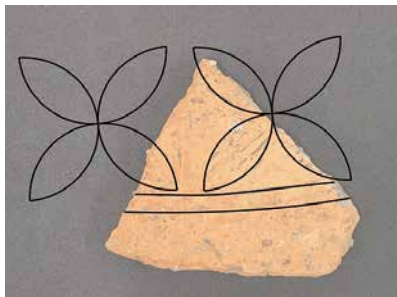

推定される文様

和泉地域の弥生時代の始まりは、弥生時代前期（約2500年前）にさかのぼります。池浦遺跡（池浦町四丁目ほか）、二ノ坪遺跡（森町二丁目）では、この時期の弥生土器が見つかっています。土器の外面にぐるりと粘土紐を貼り付け、ヘラで刻み目をいれる「貼付突帯紋」や、和柄の七宝紋に似た「木葉紋」が見られます。

これらの遺跡で、人びとがどのように暮らしたのかについて、はっきりとはわかっていませんが、池浦遺跡では集落の周りを囲んでいたと推定されるV字状の溝が見つかっており、小規模な環濠集落であったようです。この集落は次第に規模が小さくなりますが、それに呼応するように池上曽根の地で人びとが活動をはじめ、集落が発展しはじめます。この変化は池浦遺跡や二ノ坪遺跡の人びとが、集団で暮らすためにより良い地を求めて移り住んだから、と考えられています。弥生時代の人びとにとって、池上曽根遺跡は魅力的な場所であったようです。

今回は、繁栄の池上曽根遺跡（2）をお送りします。

〔問合せ〕生涯学習課

文化財へのいざない

池上曽根弥生学習館

☎20・1841 FAX 20・1866 ※月曜休館
開館：午前10時～午後5時（体験は午後4時まで）



休館

11月1日(月)・4日(木)・8日(月)・15日(月)・22日(月)・
24日(水)・29日(月)

◆干支の置物づくり～寅～

来年の干支である寅（トラ）を粘土で作ります。乾燥・焼成が必要なので、後日渡しになります。

日時 11月27日(土) 午後1時30分～

定員 先着10人 参加費 500円

申込 11月13日(土) 午前10時から電話予約

◆ガラス玉づくり（毎月実施）

日時 12月5日(日) 午前10時～、午後1時～

定員 午前・午後各先着4人

参加費 30gまで500円、30g超は一律600円

申込 11月28日(日) 午前10時から電話予約

◆土器とキャンドルづくり

色とりどりのキャンドルとそれを乗せるための器をつくります。

日時 12月5日(日) 午後1時30分～

定員 先着10人 参加費 500円

申込 11月21日(日) 午前10時から電話予約

文化財関連施設の催し案内です。

施設情報は下記二次元バーコードからご覧ください。

おり あむ かん 織編館

☎31・4455 FAX 31・4457 ※土・日・祝休館
開館：午前9時～午後5時



◆手織体験「シルクマフラー」

日時 11月25日(木)、26日(金)、28日(日)、29日(月)

午前10時～午後3時 場所 体験学習室

定員 各日先着3人

受講料 100円 材料費 1,200円/m

講師 織編館手織りの会

申込 11月8日(月) 午前10時から電話予約

◆真田織体験「真田紐キーホルダー」

日時 毎週月曜日、金曜日 午前10時～、11時～、午後1時～、2時～ 場所 織編館事務室

定員 各回先着2人 受講料 800円（材料費含む）

申込 実施日前月の1日午前10時から実施日の2日前まで（休館日除く）電話予約

◆ボランティア会員募集

織編館手織りの会では新規会員を募集しています。高機を使用した手織り体験講座などの運営に参加してみたい人、市の産業PRのための真田紐キーホルダー製作などに興味のある人の参加をお待ちしています。手織り経験者歓迎です。織編館事務室へお問い合わせください。

◇関係機関連絡先(市外局番 0725)◇
市役所……………☎33・1131
消防本部……………☎21・0119
市立病院……………☎32・5622
市民活動支援センター(おづぶらざ)……………☎24・9016
にんじんサロン……………☎21・6555
総合福祉センター……………☎23・1390
高齢者保健・福祉支援センター(パルセンター)……………☎21・0294

教育支援センター……………☎31・4460
図書館(シープラ)……………☎58・6856
織編館……………☎31・4455
池上曾根弥生学習館……………☎20・1841
勤労青少年ホーム……………☎32・6432
南公民館……………☎33・1764、FAX33・1300
北公民館……………☎23・0505、FAX23・0566
総合体育館……………☎33・1200
保健センター……………☎33・8181
地域子育て支援センター……………☎23・0012

情報 かわら版



市役所からの お知らせ

マイナンバーカードの 日曜日・時間外交付

■日曜日交付

日時 11月14日(日) 午前9時
～正午

■時間外交付

日時 11月24日(水) 午後5時
15分～7時30分

《共通事項》

持物 交付通知書(はがき、通知カード、本人確認書類、住民基本台帳カード(お持ちの人のみ))
※本人の来庁が原則
※証明書発行などの通常業務は実施しません。
※混雑状況により、受付終了時間を早める場合があります。
問合せ 市民課

泉大津を元気に！市内の お店を応援キャンペーン

第1弾の11月はPayPay!

実施期間中に対象店舗で、PayPay決済で支払うと決済金額の20%分のポイントが還元されます。(1回決済に

つき上限2000円分、月につき上限5000円分)
対象店舗

PayPay決済を導入している中小事業者の店舗のうち、市とPayPayが対象店舗として指定したもの(大手チェーン店、スーパー、ドラッグストア、医療機関、調剤薬局、福祉サービスなどを除く)。
※キャッシュレス決済キャンペーンのポスターを掲示しています。また、各キャッシュレス決済アプリでも対象店舗を確認できます。

キャンペーンの注意点

ポイント還元の対象とならない支払方法がありますので、ご注意ください。
■対象となる支払い方法
・チャージしたPayPay残高から支払う
・登録したヤフーカード(クレジットカード)から支払う

■対象とならない支払い方法

登録したヤフーカード以外のクレジットカードから支払う
今後の予定 ▽12月：d払い
▽令和4年1月：auPAY
問合せ 地域経済課



キャッシュレス
キャンペーン

令和4年成人式のご案内

令和4年成人式は、2部制での開催を予定しています。市外在住者は、事前予約が必要です。予約方法は、市ホームページを確認してください。
開催日 令和4年1月10日(祝)

▽東陽中学校区出身者または校区のわからない人 午前9時30分～10時30分
▽誠風・小津中学校区出身者 正午～午後1時

場所 総合体育館

対象 平成13年4月2日～平成14年4月1日生まれの人



令和4年成人式

■新成人代表挨拶の発表者を募集します

二十歳になった決意や将来の夢、お世話になった人への感謝の気持ちなどを発表しませんか。
成人式会場でのステージ発表(5分程度)。発表者には記念品を贈呈します。

応募資格 令和4年成人式の対象者で、次のどちらかを満たす人

・市内在住で、令和4年泉大津

市成人式に参加予定の人

・現在市外に在住しているが、市内の小中学校に以前通学していたなどの理由で、令和4年泉大津市成人式に参加を希望する人

募集人数 東陽中学校区：1人、誠風・小津中学校区：1人

選考結果は、12月下旬までに本人に通知します。

発表の題材・テーマ 「二十歳の誓い」や「お世話になった人への感謝の気持ち」など。800字程度。題名は自由。

申込書配布 市ホームページからダウンロード。またはスポーツ青少年課窓口にも設置

応募方法 申込用紙と発表原稿を12月10日(金)必着で郵送、メール、または直接スポーツ青少年課窓口へ持参。

問合せ スポーツ青少年課



発表者
応募はこちらから

「市役所からのお知らせ」の続き

泉大津の魅力を再発見！

「#おづぶら」ハッシュタグ
キャンペーン開催中！

「あなたが紹介したい泉大津の魅力」をテーマとした写真を「#おづぶら」を付けてご自身のツイッターかインスタグラムに投稿してください。公式アカウントをフォローされている人の中から抽選で20人におづぶんストラップをプレゼント！応募条件についてはホームページを確認してください。

実施期間 11月30日(火)まで
問合せ 地域経済課



ハッシュタグ
キャンペーン

第49回泉大津市 市展の開催

前期【書、写真、自由】 11月20日(土)・21日(日)
後期【洋画、日本画、陶芸】 12月4日(土)・5日(日)
いずれも午前10時～午後5時
場所 あすとホール
※作品募集要項は、市ホームページ

ページおよび広報いずみおおつ8月号に掲載しています。申込期限は11月5日(金)必着です。
問合せ 生涯学習課

セルフメディケーション 税制の見直し

セルフメディケーション税制(医療費控除の特例)の対象医薬品範囲が、令和4年1月1日から見直され、特例対象期間も令和8年12月31日まで延長になります。

セルフメディケーション税制とは、健康の保持増進および疾病の予防として一定の取組を行っている人が、その年中に1万2000円以上の対象医薬品を購入した場合に受けられる控除で、通常の医療費控除との選択適用です。

具体的な品目一覧などは、厚生労働省ホームページで確認できます。

控除額 上限8万8000円
問合せ 税務課



詳細はこちら
(厚生省)

年金機構からのお知らせ

■国民年金保険料の社会保険料控除証明書を送付

国民年金保険料はその年の課税所得から控除され、税額が軽減されます。

対象は令和3年1月～12月に納めた国民年金保険料の全額で、過去の年度分や追納された保険料も含まれます。

なお、配偶者や家族の保険料を納付した場合も控除が受けられます。

1月～9月までの間に国民年金保険料を納付した人は11月上旬に、10月～12月の間に今年はじめて納付した人は翌年2月上旬に日本年金機構から「社会保険料(国民年金保険料)控除証明書」が送付されます。年末調整や確定申告の際には、証明書または領収書を添付してください。

■ねんきんネットで年金確認

自分の年金記録や年金見込額を確認し、将来の生活設計について考えてみませんか。

「ねんきんネット」を利用すると、パソコンやスマートフォンからいつでも自分の年金記録を確認できるほか、年金記録からさまざまな条件を設定

したうえで、年金見込額の試算をすることもできます。

詳しくは、日本年金機構ホームページをご覧ください。

問合せ 日本年金機構堺西年金事務所(☎072・243・7900)



ねんきんネット
ホームページ

柔道整復、はり、きゅう、あん摩・マッサージのかり方

整骨院や接骨院で健康保険を適用できるケースは限られています。医療費の適正化にご協力をお願いします。

①柔道整復師の施術を受けるとき

健康保険が使える場合

骨折・脱臼・打撲および捻挫など(肉はなれを含む)

※骨折・脱臼は、応急手当をする場合を除き、あらかじめ医師の同意が必要。

施術を受けるときの注意

単なる肩こり、筋肉疲労などに対する施術は保険対象にならず、全額自己負担です。

②医師が必要と認めた、はり、きゅう、あん摩・マッサージの施術を受けるとき

健康保険が使える場合

▽はり、きゅう：神経痛・リウマチ・頸腕症候群・五十肩・腰痛症・頸椎捻挫後遺症・その他慢性的な疼痛を主症とする疾患

▽あん摩・マッサージ：筋麻痺・関節拘縮などで、医療上マッサージを必要とする症例

施術を受けるときの注意

▽保険の適用には、あらかじめ医師の発行した同意書または診断書が必要です。

▽単に疲労回復などを目的としたものや、疾病予防のためのマッサージなどは保険対象にならず、全額自己負担。

▽保険医療機関(病院、診療所など)で同じ対象疾患の治療を受けている間は、はり、きゅう施術を受けても保険の対象にはなりません。

なお、柔道整復などの施術は、医療費控除対象です。必ず領収書を受け取りましょう。

問合せ 市保険年金課、大阪府後期高齢者医療広域連合(☎06・4700・2031)

しごと・働くひと 応援コーナー

泉大津労働基準監督署からのお知らせ
(☎ 27・1211)

■ 11月は「過労死等防止啓発月間」

厚生労働省では、11月の「過労死等防止啓発月間」を中心に過重労働解消に向けた重点監督の実施や電話相談などの取り組みを行います。

■ 過重労働解消相談ダイヤル (☎ 0120・794・713)

日時 11月6日(土) 午前9時～午後5時

■ 過労死等防止対策推進シンポジウム (要事前申込)

日時 11月15日(月) 午後2時～4時30分

場所 グランフロント大阪北館 B2F

人権くらしの相談課からのお知らせ

■ 泉北就職情報フェア・合同就職面接会

正社員やパートの仕事を探している人を対象に合同就職面接会を開催します。泉北地域をはじめとした16社が参加を予定しています。

日時 11月16日(火) 午後1時～4時30分(面接受付は午後4時まで)

場所 テクスピア大阪

内容 就職面接会、仕事説明会(事前予約制)、求職者セミナー(事前予約制)、シルバー人材センターの相談、福祉の仕事などの就労相談、労働相談、職業適性検査

持物 写真添付の履歴書(面接される企業数に合わせて履歴書を持参してください)



泉北就職情報フェア・合同就職面接会

シニア就業促進センターからのお知らせ
(☎ 06・6910・0848)

■ 55歳以上「仕事説明会」

各種案内、注文受付、問い合わせ対応などを電話で行うコールセンター(一般オペレーター、介護職・看護職専門オペレーター)の仕事を紹介します。

日時 11月17日(水) 午後1時30分～3時(受付開始午後1時15分)

場所 りんくうエルガビル3階(「りんくうタウン駅」徒歩2分)

予約・問合 シニア就業促進センター(☎ 06・6910・0848)

ハローワーク泉大津からのお知らせ
(☎ 32・5181)

■ 泉南ブロック障害者就職面接会

ハローワーク泉大津・岸和田・泉佐野が、地域自治体の後援を受け「障害者就職面接会」を開催します。あらかじめ、ハローワークで紹介状の交付を受けた人のみ入場できます。積極的に障がい者雇用を検討されている企業が参加します。

日時 12月8日(水) 午後2時～4時

場所 テクスピア大阪

小学校給食費の
支払口座登録のお願い

令和4年度以降、これまで
学校に支払っていた給食費を
市に支払うことになりました。

それに伴い、ゆうちょ銀行
の口座登録が必要です。口座
振替依頼書(在校児童には学校
を通じて配布。来年度小学1
年の新入生には就学時健診の
際に案内予定)に必要事項を記
入し、ゆうちょ銀行に提出し
てください。

提出締切 令和4年1月31日(月)
▽口座振替手数料は市が負担
します。

▽教材費などの学校徴収金は、
今までどおり各小学校が口座
振替を行います。

問合 教育政策課

事業者設備改修支援金の
申請期間を延長します

市では、市内事業者が実施
する新型コロナウイルス感染
症の拡大防止につながる設備
の導入および改修に係る支援
金を支給していますが、改修
にかかる資材不足による工事
期間の遅れが見込まれるため、
申請期間を12月24日(金)まで延
長します。

なお、対象工事などの申請
要件がありますので、詳細に
ついてはホームページをご確
認ください。

問合 地域経済課



市ホームページ

泉大津COOL CHOICE
ダウンロード済みですか

市ではCOOL CHOICEの啓発活動として、アプリを作成し、情報発信を行っています。このアプリには省エネのイベントから気候変動に対する国の取り組みまで、情報をまとめています。

啓発動画も発信していますので、ダウンロードしてご利用ください。環境問題、省エネ活動に興味を持ち、COOL CHOICEの活動を広げていきましょう。

問合 環境課



アプリのダウンロードは
下記二次元コードから



iOS用



Android用

（市役所からのお知らせ）の続き

ごみの野焼きは禁止です

ごみや廃材などを焼却する行為（野焼き）は、ばいじんの飛散や燃焼に伴い、地球温暖化の原因物質である二酸化炭素を排出するだけでなく、健康や生活環境面に悪影響をおよぼすこともあります。

また火災の原因にもなるので法律で禁止されています。

誰もが安心・安全に生活できる住みやすい環境づくりのためにも、小分けにするなど工夫して一般ごみとして出してください。

問合せ 環境課

都市計画審議会の開催

日時 12月3日（金）午後2時～

場所 市役所職員会館

定員 10人（当日開始10分前までに直接会場へ）

審議内容

▽南部大阪都市計画生産緑地地区の変更について（市決定）
▽特定生産緑地地区の指定について 他

問合せ 都市づくり政策課

募集



パープルリボン運動
ひとことメッセージ募集

11月12日～25日は「女性に対する暴力をなくす運動」一週間です。

殴る、蹴るだけが暴力ではありません。どなる、バカにする、働く場所や友だちを制限する、生活費を渡さない、ストーリー行方やセクシュアルハラスメントなど、これらはすべて暴力です。

にんじんサロンでは、女性に対する暴力をなくす運動のシンボルであるパープルリボンにメッセージを書いてもらい、にんじんサロン内および市主催の男女共同参画関連事業で展示します。

また、昨年のメッセージを11月18日（木）～29日（月）の間、市役所ロビーで展示します。

募集期間 12月10日（金）まで

募集メッセージ

▽女性に対するあらゆる暴力の根絶を呼びかけるもの
▽暴力被害者の自覚と相談をうながすもの

応募用紙設置・提出場所に

にんじんサロン、人権くらしの相談課、保健センター、図書館、勤労青少年ホーム、総合体育館、南・北公民館、弥生学習館

問合せ にんじんサロン、人権くらしの相談課



展示の様子

自衛官などの募集

■高等工科学校生徒

高校同等の教育で、修学年限3年です。高卒資格も取得可能で、特別職国家公務員の身分と待遇です。

応募資格 日本国籍を有する

中卒者で（見込み含む）17歳未満の男子

受付期間 ▽推薦 11月1日（月）～12月3日（金）

▽一般 11月1日（月）～令和4年1月14日（金）

試験日 ▽推薦 令和4年1月8日（土）～11日（火）の間の指定する1日

▽一般 令和4年1月22日（土）～23日（日）のいずれか指定する1日

■自衛官候補生

所要の教育を経て、3か月後に2等陸・海・空士に任用

応募資格 日本国籍を有する

18歳以上33歳未満の人

受付期間 通年

試験日 受付時にお知らせ

問合せ 自衛隊大阪地方協力本部 岸和田地域事務所（☎072・426・0902）

消防団員募集 !!

市内在住、在勤または在学の18歳以上の人

大切な地域を一緒に守りませんか！



放水訓練



救命講習

男性・女性ともに募集しています！



出初式での一斉放水

火災や地震・台風などの災害対応はもちろん、普段から万が一の災害に備え、さまざまな訓練や防火・防災・救急に対する啓発活動を行っています。活動に興味のある人や入団などはホームページをご覧ください。

問合せ 消防本部総務課
☎ 33・4481





南公民館からの
お知らせ

■フレッシュクリスマスリース
を手作りしませんか

日時 12月4日(土) 午後1時
30分～3時
定員 先着10人
受講料・材料費 2,100円
持物 枝も切れるハサミ、ペン
チ、持ち帰り用袋、筆記用具
申込締切 11月6日(土)～27日(土)



イメージ

■お正月用寄せ植え教室～春
まで楽しむことができます

日時 12月15日(水) 午前10時
～正午
定員 先着12人
受講料・材料費 1,600円(当日追加料金で花を足すことも可)
持物 直径25cm程度の鉢、筆記用具、持ち帰り用袋
申込締切 11月10日(水)～12月1日(水)
受講料 300円

＜共通事項＞

対象 市内在住・在勤の人
申込方法 申し込み開始日午前9時から受講料を添えて本人または家族が直接南公民館へ

■大正琴「夢クラブ」クラブ員募集

音符が読めなくても大丈夫！やさしい童謡などから楽しく始めてみませんか。
日時 第1・3木曜日 △一般クラス 午後1時～4時
▽初心者クラス 午後3時～4時
月会費 3,500円
問合 南公民館

北公民館からの
お知らせ

①はがき絵講習会

日時 11月24日(水) 午後1時～3時
定員 15人
受講料・教材費 200円
持物 絵具、筆、色鉛筆など
申込期間 11月5日(金)～12日(金)
②ゴスペル講座
～ゴスペルで楽しむクリスマス～
日時 11月26日、12月3日・10日 いずれも金曜日 午後2時～3時
定員 14人
受講料 300円

申込期間 11月9日(火)～16日(火)
③ちぎり絵講習会

日時 12月5日(日) 午後1時～4時
定員 20人
受講料・教材費 1,600円
持物 はさみ、鉛筆、のり、目打ち(洋裁用)、古い絵筆、箱など(目打ち使用時に下敷きとして活用)
申込期間 11月11日(木)～19日(金)
＜共通事項＞
対象 市内在住・在勤の人
申込方法 申し込み開始日午前9時から本人または家族が直接北公民館へ。定員を超える場合は抽選。
問合 北公民館

「ゆる活」講座で
ストレス解消

折り紙を集中して折ることで、脳の活性化を促しストレス解消になると言われています。クリスマスやお正月飾りにも使えるリースを作ります。
日時 12月7日(火) 午後1時30分～3時30分
場所 にんじんサロン
定員 先着6人
一時保育 先着3人(6か月未満児) 11月26日(金)まで
持物 折り紙(15cm×15cm) 8枚・のり・ピンセット
申込・問合 11月11日(木)午前9時30分から直接または電話でにんじんサロン



作品見本

関空ニュース

ホームページ <https://www.kansai-airport.or.jp/>

■そらやんがLINEクリエイターズスタンプに登場！

LINEクリエイターズスタンプで、関西エアポートグループ公式キャラクター「そらやん」を初めて起用した『お空を飛ぶ日を夢見る「そらやん」スタンプ』を発売中。

32種類のスタンプには、あいさつや日常会話など普段使いにぴったりの内容から「大好きやん」「おつかれさまやん」など、そらやんに言われると思わずほっこりしてしま

うような内容まで、幅広く展開しています。以前の関西国際空港キャラクター「カンクン」が登場するコラボスタンプにも注目です。LINE公式アカウント内「スタンプショップ」検索画面にて「sorayan」と検索のうえ、そらやんと一緒にLINEでのトークをお楽しみください。



検索はこちらの
二次元バーコードから



相続・登記・税金・年金 行政なんでも相談所

近畿管区行政評価局は「相続・登記・税金・年金など行政なんでも相談所」を開設し、各機関から専門の担当者が無料にて相談に応じます。

日時 11月12日(金) 午前10時～午後4時

場所 大阪合同庁舎第2号館 共用会議室(大阪市中央区大手前4-1-17)

申込期間 11月1日(月)～8日(月) 午前9時～午後5時

申込 近畿管区行政評価局行政相談課(☎06・6941・8350)

【出席予定機関】大阪法務局、大阪労働局、大阪府、大阪市、日本年金機構、大阪弁護士会、近畿税理士会、大阪司法書士会、大阪府社会保険労務士会など

問合せ 近畿管区行政評価局(☎06・6941・8350)

個人事業税11月30日(火)の 納期限までに納付を

第2期分の納付書は第1期分の納付書に同封しています(口座振替利用のひと、年間税額が1万円以下の場合を除く)。破損・紛失された場合は、泉北府税事務所まで問い合わせてください。

なお、新型コロナウイルス感染症の感染拡大の影響で納税が困難な場合、猶予制度があります。詳しくは、府税ホームページ「府税あらかると」をご覧ください。

問合せ 泉北府税事務所(☎072・2338・7221)

ファミサポ出張講習会



「府税あらかると」ホームページはこちら

いずみおおつファミリー・サポート・センターは、出張講習会を開催します。依頼会員の登録をお考えの人はぜひご参加ください。

日時 ▽11月26日(金) 午前10時～正午 北公民館 ▽11月30日(火) 午前10時～正午 南公民館

対象 原則、市内在住で生後3か月から小学校6年生までの子どもがいる人

定員 各日先着5人(要予約)

申込・問合せ 各日3日前までに、いずみおおつファミリー・サポート・センターまで(☎22・4152)

令和3・4年度大阪府 公立学校講師登録説明会

日時 11月18日(木) 午後1時～2時・3時～4時

場所 泉北府民センター(JR鳳駅から徒歩約5分)

定員 45人

当日、登録を希望する人は6か月以内に撮影した証明用写真(4cm×3cm)を持参。

なお、登録は随時受け付けています。(免許取得見込者および令和4年度から勤務を希望する人は11月頃受け付け開始予定)

申込・問合せ 府教育庁教職員人事課(☎06・6944・6894)



府公立学校
講師登録説明会

計量器の定期検査の お知らせ

はかりを取り・証明に使用する場合は2年おきに検査を受ける必要があります。奇数年に「特定計量器定期検査」を実施しています。

対象とされる事業者へ、検査前に(一社)大阪府計量協会からがき(定期検査通知書)が届きます。対象と思われる事業者で、通知が届かなかった場合や不明な点は、大阪府計量協会(検査部)へ問い合わせください。

なお、はがきで通知する指定日で都合が悪い場合は、次の期間内に検査を受けてください。

検査時間 午前10時30分～午後3時30分 ※全日同じ時間

①11月24日(水) 泉大津市職員会館

②25日(木) 泉大津市職員会館

③26日(金) 南公民館

④29日(月) 泉大津市職員会館

⑤30日(火) 北公民館

問合せ (一社)大阪府計量協会(検査部)(☎072・874・9656)

エアコンや冷蔵庫などの 交換・廃棄について

フロン類が使われている業務用エアコン・冷凍冷蔵庫を捨てる際には、フロン排出抑制法に基づき、フロン類充填回収業者に回収を依頼し、引取証明書を受け取ってください。廃棄物・リサイクル業者に機器の処分を依頼する際は、引取証明書の写しを渡す必要があります。フロン類の未回収には、50万円以下の罰金が科せられます。

制度の詳細は、環境省ホームページ「フロン法ポータルサイト」で確認してください。

問合せ 府産業廃棄物指導課(☎06・6210・9570)



大阪府
フロン排出抑制法



環境省
フロン排出抑制法
ポータルサイト

PCBを含む電気機器は
ありませんか？

PCB（ポリ塩化ビフェニル）が含まれた機器の保管が
いか再度の確認を！

事業所などでPCBを含む
電気機器はありませんか。万
が一、高濃度PCBを発見し
た場合は直ちに処分手続きが
必要ですので、至急府の窓口
へご連絡ください（中小企業な
どを対象とした処理料金の軽
減制度があります）。

なお、低濃度PCBは令和
9年3月末までに処分が必要
です。

問合 府産業廃棄物指導課
排出者指導グループ



詳細はこちら

アルコール依存症の
相談窓口があります

アルコール依存症は、飲酒
のコントロールができなくな
る病気です。本人や家族だけ
で抱えこまず、まずはご相談
ください。

相談窓口

▽府こころの健康総合セン
ター ☎06・6699・2818

（相談支援・依存症対策課直
通）、平日 午前9時～午後5
時45分、第2・第4土曜 午
前9時～午後5時30分
▽おおさか依存症土日ホット
ライン ☎0570・061・
999、土曜・日曜 午後1時
～5時
▽和泉保健所（泉大津市管轄）
☎41・1330、月～金曜日
午前9時～午後5時45分
問合 府地域保健課 ☎06・
6944・7524



依存症相談窓口一覧

ヘイトスピーチ
ゆるさへん！

11月は「大阪府ヘイトスピー
チ解消推進条例」啓発推進月
間です。

ヘイトスピーチをなくし、
全ての人がお互いに違いを認
めあい、尊重しあう共生社会
づくりをめざしています。

私たち一人ひとりが命の尊
さや人間の尊厳を認識し、全
ての人の人権が尊重される豊
かな社会を築きましょう。

問合 府人権擁護課人権・
同和企画グループ（☎06・
6210・9282）

シルバー人材センターに
登録して働いてみませんか

55歳以上で働く意欲のある
人で、入会説明会を受講すれ
ば登録できます。

入会説明会

▽11月9日（火） 午前10時～
▽22日（月） 午後1時30分～
要事前予約
場所 総合福祉センター
問合 シルバー人材センター
（☎23・1007）

「Sマーク」で安心・
安全なお店選びを！

Sマーク登録店は、厚生労
働大臣認可の標準営業約款に
従い、「Standard（安心）・
Safety（安全）・Sanitation（清
潔）」を消費者に約束する信頼
できるお店です。

問合（公財）大阪府生活衛生
営業指導センター（☎06・6
943・5603）



Sマーク

家族の備蓄を考えよう！

防災活動に取り組む協定を吉野家と締結

市は、牛丼を缶詰にした非常食「缶飯」を開発した吉野家と連
携し、防災活動に取り組む協定を結びました。

あさマチ★マーケット当日は防災パネルの展示や災害講話、
「缶飯」の紹介なども行います！

災害時は、日常の当たり前が一変します。みなさんのご家庭で
は、食料や生活用品を備蓄していますか？

どんなものを備えておく必要があるか、家族で考えてみましょ
う！

缶飯

吉野家の非常用缶詰で、災害時に火
や熱を加えることができない状況で
もそのまま食べられます。（全6種）



問合 危機管理課

あさマチ★マーケット

野菜（おてんとう市）やスイーツ（ぼんぼ
んや・菓子工房菓など）、泉州タオル、モ
フ草履の販売、HCIロボットカフェ、吉野
家とコラボの防災イベント、わらもじ体験
教室、ダンスパフォーマンスなど、盛りだ
くさんの内容で、マーケットを開催します。
日時 11月7日（日） 午前10時～午後1時
場所 アルザCITY およびCITY前広場（雨
天の場合は室内のみで開催）

主催・問合 あさマチ（旭校区まちづくり
協議会）

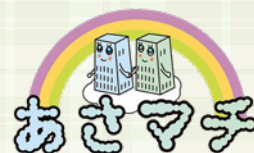

あさマチ公式 LINE

（その他のお知らせ）の続き

あすとホールのお知らせ

（☎20・6778）

■旭堂南龍 講談の会

日時 11月6日(土) 午後2時

～3時

定員 事前申込30人（未就学児不可）

参加費 500円

■あすとびっ！ワークシヨップ

日時 11月14日(日) 午前11時

～正午

定員 事前申込20人

■シャンソンコンサート～泉

日時 11月14日(日) 午後1時

30分～4時（開場午後1時）

■スポーツキッズ・ベビー・

トドラーズスクール

日時 11月17日(水) ①ベビー

午前10時～ ②トドラー 午

前11時

対象 ①0歳～2歳児と保護

者 ②2歳～4歳児と保護者

定員 事前申込各10組

参加費 各200円

■テレマン アンサンブル

オータムコンサート

日程 11月23日(祝)

▽第1回公演 テレマン弦楽

5重奏

時間 午後1時～2時30分（開

場午後0時30分）

定員 100人（未就学児不可）

▽第2回公演 親子で楽しむ

テレマン室内オーケストラ

時間 午後3時30分～5時（開

場午後3時）

定員 100人（未就学児可）

入場料 当日：大人1300

円、小学生800円、前日ま

での購入か予約：大人1000

円、小学生500円、3歳以下

無料

■第73回あすと歌声サロン

日時 11月28日(日) 午後2時

～午後2時

定員 事前申込50人

参加費 1000円（お茶付・初

回のみ歌本代1000円別途）

■あすと絵本の読み語り会

日時 11月28日(日) 午前11時

～午後11時

■心をこめて描く 年賀状

ワークシヨップ

日時 11月30日(火) 午前10時

～午後10時

定員 事前申込10人

参加費 300円

■「アカデミー教室」受講生

募集中！

入会金無料！受講料3か月前

納制。無料体験・見学は一人

一回。見学のみの講座もあり。

教材費 別途必要

▽着物をすてきにリメイク

開講日 第2・4木曜日 午

後2時～4時30分

受講料 9900円（6回）

▽マーク先生の使える大人の

英会話

開講日 毎週金曜日 午後3

時30分～4時30分

受講料 2万6400円（12回）

弥生文化博物館からの

お知らせ

■弥生文化博物館開館30周年記

念

秋季特別展・近畿最初の弥生人

開催日程 12月12日(日)まで

■秋季特別展講演会（考古学セ

ミナー）

①石造丁からみた弥生時代開

始期

日時 11月27日(土) 午後2時

～4時

締切 11月13日(土)

②縄文・弥生転換期の家・村・

墓

日時 12月4日(土) 午後2時

～4時

は来館による事前申込

■子どもファーストデイ「弥

生の米つき体験」

日時 11月20日(土) 午後2時

～3時30分

入館料 一般：650円、65歳

以上・高大生：450円（まい

ど子でもカードをお持ちの人

は無料）

場所・問合 弥生文化博物館

（☎46・2162）

11月25日～12月1日は

犯罪被害者週間です

認定NPO法人大阪被害者

支援アドボカシーセンターで

は、事件・事故の被害にあわ

れた人への相談、付き添いな

どの支援を行っています。相

談支援は無料、秘密厳守です。

相談電話 ☎06・6774・

6365（月～金曜日 祝日、

年末年始を除く）午前10時～午

後4時

全国共通ナビダイヤル ☎05

70・783・554（年末年始

を除く）午前7時30分～午後10

時



イメージキャラクター



大阪被害者支援
アドボカシーセンター

11月は「こころの再生」 府民運動推進月間です！

府ならびに府教育委員会で
は、府民のみなさんに、大切
な「こころ」を見つめ直し「え
えもんはええ」とはつきりほ
めることなど、今日からでも
できる身近な取り組みを呼び
かけています。

新型コロナウイルス感染症
により、学校にもさまざまな
影響が出ています。子どもた
ちが変わった様子はありませ
んか。子どもの話をじっくり
聞いて、学校生活や家庭学習
などについて相談がある人は
「すこやか教育相談」も活用く
ださい。

■「すこやか教育相談」府教
育センター教育相談室（☎06・
6692・1882（代表）



すこやか教育相談

■「こころの再生」府民運動
府教育庁教育総務企画課（☎0
6・6944・8042）



こころの再生
ホームページ



こころの再生
フェイスブック

Event Information

イベント情報

11/4・18 日本一の毛布のまち “地元還元セール”

これまで培ってきた技術が生み出す国産毛布ならではの風合いを確かめながら、高品質な毛布をお値打ち価格で手に入れるチャンスです。

日時 11月4日(木)、18日(木) 午前10時～午後2時

場所 中央商店街 風街(田中町)

問合 中央商店街 あたらしや (☎ 32・0234)

11/20 (土) 泉大津野外映画祭

日時 11月20日(土) ▷1部 午後5時 ▷2部 午後6時30分

上映作品 ▷1部 「おかあさんといっしょ すりかえかめんをつかまえる」 ▷2部 「千と千尋の神隠し」

費用 無料 (一部有料エリア有)

場所 もんとパーク

※フード出店あり

主催 泉大津野外映画祭実行委員会
泉大津市がんばる市民公益活動応援補助金交付団体

問合 泉大津野外映画祭実行委員会
(☎ 070・8341・0629)



Instagram



泉大津野外映画祭公式マスコットキャラクター むびお

11/22 (月)～ アグリ Week いずみの旬がいっぱい!!

JA いずみの農業まつり、「アグリ Week いずみの 旬がいっぱい!!」を開催します。

日時・場所 ▷野菜の詰め合わせ、みかん 3kg、期間限定お弁当など

① 11月22日(月)・JA いずみのいずみおおつ支店 ② 29日(月)・JA いずみのあびこ支店 ③ 12月8日(木)・東雲公園内 いずれも午前10時～なくなり次第終了

▷チャイルド食堂でカレー 200食無料提供、桃山学院大学とコラボイベント(11月27日(土) 正午～・愛彩ランド)

問合 JA いずみの
(☎ 072・444・8001)



JA いずみのホームページ



12/11 (土) スポ GOMI 大会 in いずみおおつ

スポ GOMI とはチームで力を合わせ、制限時間内に決められたエリア内で、拾ったごみの質と量で競う子どもから大人まで年齢問わずにできるスポーツです。

日時 12月11日(土) 午前9時～正午

集合場所 もんとパーク

募集 1チーム3～5人のグループ

で15組程度予定。小学生以下だけの参加はできません(ただし、保護者1人以上の混合メンバーでの参加は可)。

申込 ①チーム名(ふりがな)、②代表者の氏名(ふりがな)・住所・電話番号・メールアドレス、③参加者全員の氏名(ふりがな)・年齢を明記し、12月1日(木)必着で、▷ファクス(22・6040) ▷メール (kankyou@city.izu miotsu.osaka.jp) ▷郵送 (〒595-8686 環境課) のいずれかで申し込み。

問合 環境課

11/7 (日) ニット謝恩セール (開始時間の訂正)

広報10月号の29ページに掲載しました開始時間は「午前9時」の誤りです。お詫びして訂正いたします。

日時 11月7日(日) 午前9時～午後4時

場所 テクスピア大阪



11月11日(木)・28日(日)
献血のお知らせ

日時・場所 ▷11月11日(木)

午前10時～午後4時30分(正午から午後1時まで休憩) コノミヤ泉大津店

▽11月28日(日) 午前10時～午後4時(正午から午後1時まで休憩) 泉大津郵便局

問合 献血推進協議会 (☎ 23・13063)

指名手配被疑者の
検挙にご協力を!

令和3年8月末時点で、全国の警察からの指名手配者は、約570人上がっています。被疑者の発見に向けた捜査活動には、国民の皆さんの協力がが必要です。よく似た人を見かけたといった情報など、どんなわずかなことでも結構です。最寄りの警察署に通報をお願いします。

問合 泉大津警察署刑事課 (☎ 23・1234)



指名手配被疑者の写真はこちら

災害時などに、防災無線の内容が聞き取れなかった場合、電話で聞き直すことができます。
みんなでやろう、くんれんを！
☎ 0800・200・3890 (通話料無料)

**住宅用火災警報器の相談は
泉大津市消防署へ！**
泉大津市消防署予防係
(☎33・4482)

いずみおおつ
広報紙が届かない世帯の方は、秘書広報課へご連絡いただくか、右記フォームからお申し込みください。
申込フォーム
問合せ 秘書広報課



「混ぜればごみ、分ければ資源」

12月の資源ごみ収集日

可燃ごみ収集曜日	カン・ビン・せとものなど	古紙類	ペットボトル・容器包装プラスチック
月・木コース	1日水、15日水、29日水	8日水、22日水	毎週金曜日
火・金コース	1日水、15日水、29日水	8日水、22日水	毎週木曜日
水・土コース	7日水、21日水	14日水、28日水	毎週月曜日

粗大ごみの収集(有料制)をご希望の人は、**粗大ごみ電話申込センター**へ電話もしくはインターネットでお申し込みください。

☎0800・123・5300 (通話料無料)・☎0725・23・8522 (携帯)
FAX 0800・500・5300 (主に聴覚障がい者などが対象)



ごみ減量に向けたスローガン

プロジェクト!!

G-50

ジーゴジウ

令和3年9月分	
可燃ごみ量	839ト
1人あたりの一日の可燃ごみ量	
R3.9 378.1g	目標 368.6g
目標まであと 9.5gです	



市民1人が1日にじゃがいも中サイズ1個分のごみを減量すると年間2,800トン減量可能です。



市で行っている市民相談一覧(無料)

休館日や相談員の都合などにより、休みの場合がありますので、事前にお問い合わせください。

法律相談【要予約】 予約専用電話 ☎23・4400
木曜日 市役所1階市民相談室
※前日(前日が祝日の場合は前々日)の午前9時から電話で予約受付。相談時間は午後1時からでひとり30分間。先着8人まで。時間の指定はできません。

各種相談 ☎33・1131 市役所1階市民相談室

- ◆一般相談
月～金曜日 午前10時～午後4時30分
- ◆交通事故相談
月～金曜日 午前10時～午後4時30分

- ◆犯罪被害者相談
月～金曜日 午前10時～午後4時30分
- ◆行政相談
第2月曜日 午後1時～3時
- ◆行政書士相談
偶数月第4火曜日 午後1時～3時
- ◆司法書士相談
第1金曜日 午後1時～3時
- ◆土地家屋調査士相談
第3金曜日 午後1時～3時

- ◆不動産相談
第2・4金曜日 午後1時～3時
- ◆税務相談
第3月曜日 午後1時～4時
- ◆特設人権相談
第2・3・4水曜日 午後1時～3時
- ◆特設労働相談
第3木曜日 午前10時～正午
- ◆女性相談【要予約】
特定日 午後1時～4時 ※開設日は要問合

市民生活応援窓口 ☎33・9254
月～金曜日 午前8時45分～午後5時15分
市役所1階市民生活応援窓口

消費生活相談 ☎33・1131
月～金曜日 午後1時～4時
市役所1階消費生活センター

子育て相談 ☎33・1131
市役所1階子育て応援課

- ◆児童家庭相談
- ◆ひとり親家庭相談
月～金曜日 午前8時45分～午後5時15分

高齢者総合相談 ☎21・0294
月～金曜日 午前9時～午後5時15分
高齢者保健・福祉支援センター(ベルセンター)

心配ごと相談 ☎21・9871
火曜日 午後1時30分～3時30分
総合福祉センター

教育相談 ☎31・4460
月～金曜日 午前9時～午後5時
教育支援センター
心の相談ホットライン(☎26・0005)

医療相談 ☎32・5622
月～金曜日 午前9時～午後4時
市立病院

防火相談 ☎33・4482
毎日 午前9時～午後5時
消防本部

住宅・空家相談 ☎33・1131
月～金曜日 午前9時～午後5時
市役所2階建築住宅課

福祉なんでも相談【要予約】 ☎21・0294
第2・4金曜日 午後1時～3時
地域包括支援センター

**人権相談
女性相談
労働相談
就労相談【要予約】** ☎33・1131
月～金曜日 午前9時～午後5時
市役所1階人権くらしの相談課

市役所窓口業務は月～金曜日(土・日曜日、祝日、12月29日～1月3日の年末年始を除く)午前8時45分～午後5時15分まで行っています。

市の情報



市役所へ行く前に、必要な手続きが調べられて便利です!!



バーチャル市役所
手続きガイド



泉大津市 LINE



泉大津市 Facebook



おづみん Twitter



泉大津市 インスタ

今月の納税・納付



- 固定資産税・都市計画税……第4期分
- 国民健康保険料
(普通徴収)……………第6期分
- 後期高齢者医療保険料
(普通徴収)……………11月分
- 介護保険料(普通徴収)……11月分

いずみおおつのキラリ★

このコーナーでは、泉大津市のキラリと輝く人財やさまざまな活動を紹介します。

★ 令和3年3～9月までのスポーツ競技大会出場奨励金の交付決定者を紹介します



いはら そらと
伊原 空翔さん
(誠風中3年)

第52回全国中学校体操競技選手権大会に男子個人総合の部で出場しました。

全国中学校体操競技選手権大会に出場



とぞみ かなな
常住 加留奈さん
(東陽中3年)

第52回全国中学校新体操選手権大会に出場し、個人総合第3位受賞。他2部門でも入賞しました。

全国中学校新体操選手権大会で入賞



やまぐち さえ
山口 紗英さん
(近大付和歌山高2年)

第43回全国選抜高校テニス大会に団体戦ダブルスで出場しました。

全国選抜高校テニス大会に出場



ふくだめ こうたろう
福溜 洸太郎さん
(明桜高3年)

第103回全国高校野球選手権大会に出場しました。

第103回全国高校野球選手権大会に出場



おおた ひかり
多田 光里さん
(堺西高3年)

第14回日本高校ダンス部選手権全国大会のチームダンスビッグクラスに出場し、産経新聞社賞を受賞しました。

日本高校ダンス部選手権大会に出場



ますだ いろは
栢田 彩花さん
(堺西高3年)

第14回日本高校ダンス部選手権全国大会のチームダンスビッグクラスに出場し、産経新聞社賞を受賞しました。

日本高校ダンス部選手権大会に出場

11月
21日(日)

なぎさフリーマーケット
×
泉大津スカイランタン

イメージ写真

昼は縁日やフリーマーケット、夜は夜空に浮かぶランタンの幻想的な灯りをお楽しみください！

詳細はイベントページを！→



日時 11月21日(日) 午後1時～8時
(スカイランタンは午後7時30分より打ち上げ予定)

場所 なぎさ公園 (泉大津市なぎさ町8-1)
入場料 無料 (打ち上げエリアへの入場はランタン購入者のみ)

主催 泉大津市 (いずみおおつ若者会議)・
(株)TryHard JAPAN・N GRILL

問合せ 地域経済課

NEW FACE!!

泉大津在住のかわいい
子どものスナップ

元気でーす！



おおつつこ

「おおつつこ」写真募集

このコーナーでは、**小学校入学前**のお子さんの写真を募集しています。お子さんの写真と住所・名前(ふりがな)・生年月日・電話番号・保護者のひとこととを添え、郵送(〒595-8686)またはメール(kouhou@city.izumiotsu.osaka.jp)で秘書広報課まで。



てらだ ひなた
寺田 陽葵ちゃん
平成31年2月生

保護者の
ひとこと

いつもニコニコ笑顔で皆を癒してくれてありがとう♡たくさんお話もしてくれるようになって、ますます可愛さが倍増してます♡これからも一緒にたくさん思い出作っていきましょう(^)☆



さえき てつと りつと
佐伯 哲斗ちゃん・律斗ちゃん
平成28年7月生 令和3年3月生

保護者の
ひとこと

てっちゃん、弟ができてお兄ちゃんらしくなりましたね。りっちゃんもお兄ちゃんみたいに優しい男の子になってね。

毎月5日
配信

広報紙 LINEアンケートでプレゼント!

ケーキファクトリーノア プチシュークリーム

10個入り1箱

抽選で
10人!

食べやすい、一口サイズの
プチシューです



PR
お店の

ケーキファクトリーノア
東助松町 2-9-1 ☎21・7526
営業時間: 火~土曜日 午前 9 時
~午後 7 時 30 分、日曜日 午前
9 時~午後 6 時
定休日: 月曜日 (祝日の場合は変動)

甘さ控えめのやさしい味が人気の秘密。ナ
チュラルでかわいい店内には旬の素材をふ
んだんに使った彩り鮮やかなケーキや風味
豊かな焼き菓子など、職人こだわりのお菓
子がいっぱい。大人気のキャラクターデコ
レーションも受け付けています (要予約)。

LINEで回答して抽選!!

①LINEで登録

・QRコードを読み取るかIDを入力して
友達登録を行う。



ID:@izumiotsu-city

②応募

・配信日までに広報紙を読む
・毎月5日に配信されるLINE アンケー
トにLINEで答える
・質問に最後まで答えて抽選に参加!

登録から応募への手順



事業者の皆さん!

LINE 広報紙モニターアンケートで、 自慢の商品をPRしませんか?

お店の自慢の商品を提供いただける事業者を募集しています。広報紙の読者の皆さんにお知らせできるチャンスです。詳しくはホームページでご確認ください。



広告料 0 円! 必要なのはプレゼントだけです !!



市公式 LINE 登録者に直接届く! 登録者は約 1 万 8,000 人 !! ↑協力事業者募集



新規顧客をゲット! プレゼント当選者が直接来店します !!

新型コロナウイルス感染症に関する各種電話相談窓口

▶時短要請等コールセンター

☎ 06・7178・1398 (平日 午前 9 時 30 分~午後 5 時 30 分)

▶大阪府営業時間短縮協力金に関するコールセンター

・第1期~第4期のコールセンター

☎ 06・7166・9989 (平日 午前 9 時~午後 6 時)

・第5・6期のコールセンター

☎ 06・7166・9987 (平日 午前 9 時~午後 6 時)

・第7・8期のコールセンター

☎ 06・7178・1342 (平日・土曜日 午前 9 時~午後 6 時)

▶府民向け相談窓口

☎ 06・6944・8197 (午前 9 時~午後 6 時) ※土日祝対応

▶新型コロナ受診相談センター

休日や祝日などに急に症状が悪化した場合

☎ 06・7166・9911 (24 時間対応) ※土日祝対応

新型コロナウイルスのワクチン接種について

▶厚生労働省 新型コロナワクチンに関するコールセンター

☎ 0120・761・770 (午前 9 時~午後 9 時) ※土日祝対応

▶大阪府 専門相談窓口

ワクチンの副反応疑いなど医学的な知見が必要となる専門的な問い合わせに対応

☎ 06・6635・2047 (24 時間対応)

※土日祝対応

▶市新型コロナワクチンコールセンター

☎ 0120・920・705 (午前 9 時~午後 5 時)

※月~日 (祝日を除く)

▶厚生労働省 厚生科学審議会

ワクチン接種による副反応の詳細



新型コロナワクチン
接種について



厚生科学審議会