



# 情報かわら版

6月



関係機関連絡先(市外局番0725)

市役所	☎ 33・1131
消防本部	☎ 21・0119
市民活動支援センター (おづぷらざ)	☎ 24・9016
にんじんサロン	☎ 21・6555
総合福祉センター	☎ 23・1390
地域包括支援センター	☎ 21・0294
教育支援センター	☎ 31・4460
図書館(シーブラ)	☎ 58・6856
織編館	☎ 31・4455
池上曾根弥生学習館	☎ 20・1841
勤労青少年ホーム	☎ 32・6432
南公民館	☎ 33・1764、☎ 33・1300
北公民館	☎ 23・0505、☎ 23・0566
総合体育館	☎ 33・1200
保健センター	☎ 33・8181
地域子育て支援センター	☎ 23・0012
シーパspark	☎ 99・8550
市立周産期 小児医療センター	☎ 32・5622
泉大津急性期メディカルセンター	☎ 0570・02・1199

## With SDGs!

持続可能なまちづくりに向けて、  
泉大津市ではSDGsに取り組んでいます。皆さんも、身近なことから始めてみませんか？

※情報かわら版内の With SDGs!  
も見逃さないで。

### 今月のアクション

手話、点訳などに興味を持つ



## 市役所からのお知らせ



### マイナンバーカードに 関するお知らせ

マイナンバーカードの交付  
通知はがきが届いた人で、開  
庁時に受け取りに来ることが  
できない人は、次の交付窓口  
をご利用ください。

日時 6月18日(水)午後5時  
15分～7時

場所 市民課

持物 交付通知書(はがき)、通  
知カード、本人確認書類、住民  
基本台帳カード(お持ちの人  
のみ)

※本人の来庁が原則です。

※受け取りまで時間を要する  
場合があります。

※混雑状況により、受付終了時  
間を早める場合があります。

※証明書発行などの通常業務

## 国民年金のお知らせ

は実施しません。  
問合 市民課

所得が少ないときや失業な  
どにより保険料を納めること  
ができない場合、本人の申請  
により保険料が「免除」または  
「納付猶予」される制度があり  
ます。

①免除(全額・一部免除)申請

本人、配偶者、世帯主それぞ  
れの前年所得が一定額以下の  
場合や、失業などの事由があ  
る場合、保険料が全額免除ま  
たは一部免除

②納付猶予申請

50歳未満で本人、配偶者そ  
れぞれの前年所得が一定額以  
下の場合、納付が猶予

③学生納付特例申請

学生で、本人の前年所得が

一定額以下の場合、納付が猶  
予

※付加年金または国民年金基  
金に加入中の場合、免除などが  
承認されると脱退になります。  
過去2年までさかのぼって免  
除申請ができます

過去2年(申請月の2年1  
か月前の月分)までさかの  
ぼって免除申請ができます。

※申請が遅れると、万一のと  
きに障害年金や遺族年金が受  
け取れないなどの不利益が生  
じる場合があります。

▼令和7年7月分以降の免除  
申請(令和7年度カ)は7月1  
日からの受け付けです。

マイナンバーを利用した  
電子申請も可能です。

詳しくは  
こちら

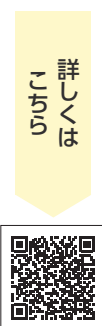

国民年金保険料は納付期限  
までに納めましょう

日本年金機構では、国民年  
金保険料を納付期限までに納  
めていない人に、電話・文書・  
訪問により早期の納付を案内  
しています。

未納のまま放置すると、強  
制徴収の手続きによって督促  
を行い、指定期日を過ぎても  
未納の場合は、延滞金が課さ  
れて納付義務者(被保険者本  
人、連帯して納付する義務を  
負う配偶者および世帯主)の  
財産が差し押さえられること  
があります。

問合

日本年金機構堺西年金事務所  
(☎072・243・7900)、  
保険年金課

## 小型充電式電池の 処分について

小型充電式電池を廃棄する  
場合は、家電量販店やホーム

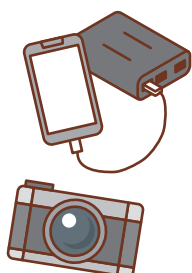

回収協力店  
はこちら

回収協力店  
はこちら

回収協力店  
はこちら

回収協力店  
はこちら

回収協力店  
はこちら

回収協力店  
はこちら

回収協力店  
はこちら

回収協力店  
はこちら

回収協力店  
はこちら

回収協力店  
はこちら

回収協力店  
はこちら

回収協力店  
はこちら

回収協力店  
はこちら



## 情報かわら版

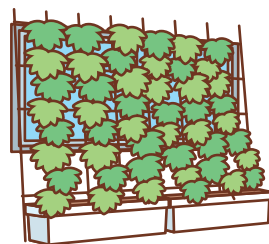

詳しくは  
こちら



### 6月5日は環境の日

環境の日は、1972年6月5日からストックホルムで開催された「国連人間環境会議」を記念して定められたものです。

#### ■環境にまつわるパネル展示

期間 6月2日(月)～13日(金)

場所 市役所1階ロビー

#### ■ゴーヤ苗の配布

緑のカーテンが作れるゴーヤの苗を配布します。

対象 市内在住の人

期間 6月2日(月)午前10時

～なくなるまで

配布場所 環境課

配布株数

100株(1人2株まで)

問合せ 環境課

### 光化学スモッグに 気を付けよう

光化学スモッグ

は、高濃度になる

と目やのどの痛み

など、人体に影響を及ぼす可能性があります。

光化学スモッグ注意報などが発令された場合、府では

ホームページで、市では公共施設などでお知らせしています。

光化学スモッグが発生したときは、次の対策を行ってください。

● できるだけ外出は控えましょう

● 自動車の使用はできるだけ控え、公共交通機関を利用ください

● 目やのどに刺激を感じたときは、洗眼やうがいをしてください

詳しくは、府ホームページをご覧ください。

問合せ 環境課・府環境保全課環境監視グループ

TEL 06・6210・9621

「大阪府の天気情報」はこちら

詳しくはこちら

問合せはこちら

詳しくはこちら

詳しくはこちら

詳しくはこちら

詳しくはこちら

詳しくはこちら

詳しくはこちら

詳しくはこちら

詳しくはこちら

詳しくはこちら

詳しくはこちら

詳しくはこちら

詳しくはこちら

詳しくはこちら

詳しくはこちら

詳しくはこちら

詳しくはこちら

詳しくはこちら

### 固定資産税の減額

一定の要件を満たす住宅改修工事を行った場合、申告により減額されます。

詳しい内容や申請に必要な書類などは、市ホームページで確認、またはお問い合わせください。

申請期間

工事完了日から3か月以内

対象工事費用

耐震改修・バリアフリー改修

…50万円以上

省エネ(熱損失防止)改修

…原則60万円以上

申込・問合せ 税務課

市・府民税納税通知書を送付します

個人市・府民税は前年中の所得をもとに計算され、1月1日現在市内にお住まいの人に対して課税されます。なお、市・府民税の定額減税の対象者については、定額減税額を控除した税額となっています。また、昨年度から非課税通知書の送付はありません。

※定額減税補足給付金(不足額給付)の詳しい内容は、市

ホームページでご確認ください。

市税・保険料の納付に関する夜間相談窓口

市税および国民健康保険料の納付相談を、日中に来庁できない人を対象に夜間に実施します。

市税・保険料の納付に関する夜間相談窓口

市税および国民健康保険料の納付相談を、日中に来庁できない人を対象に夜間に実施します。

市税・保険料の納付に関する夜間相談窓口

市税および国民健康保険料の納付相談を、日中に来庁できない人を対象に夜間に実施します。

市税・保険料の納付に関する夜間相談窓口

市税および国民健康保険料の納付相談を、日中に来庁できない人を対象に夜間に実施します。

市税・保険料の納付に関する夜間相談窓口

市税および国民健康保険料の納付相談を、日中に来庁できない人を対象に夜間に実施します。

市税・保険料の納付に関する夜間相談窓口

市税および国民健康保険料の納付相談を、日中に来庁できない人を対象に夜間に実施します。

市税・保険料の納付に関する夜間相談窓口

市税および国民健康保険料の納付相談を、日中に来庁できない人を対象に夜間に実施します。

市税・保険料の納付に関する夜間相談窓口

市税および国民健康保険料の納付相談を、日中に来庁できない人を対象に夜間に実施します。

市税・保険料の納付に関する夜間相談窓口

市税および国民健康保険料の納付相談を、日中に来庁できない人を対象に夜間に実施します。

市税・保険料の納付に関する夜間相談窓口

ホームページでご確認ください。

#### ■扶養控除などの申告

配偶者控除や扶養控除、社会保険料(国民健康保険料や国民年金保険料など)や生命保険料・地震保険料の申告がまだ済んでいない人は、申告をすることで税額を低く抑えることができる場合があります。

支払金額がわかる証明書など本人確認書類を持参のうえ、ご相談ください。

市税の減免など

不慮の災害にあわれた場合や、生活保護法による扶助を受ける人、その他特別な事情により納付が困難な人は、状況により市税の納期延長、分割納付や税額を減免する制度がありますので相談してください。なお減免の申請は、その税の納期限までに提出が必要です。

問合せ 税務課

市税・保険料の納付に関する夜間相談窓口

市税および国民健康保険料の納付相談を、日中に来庁できない人を対象に夜間に実施します。

市税・保険料の納付に関する夜間相談窓口

市税および国民健康保険料の納付相談を、日中に来庁できない人を対象に夜間に実施します。

市税・保険料の納付に関する夜間相談窓口

市税および国民健康保険料の納付相談を、日中に来庁できない人を対象に夜間に実施します。

市税・保険料の納付に関する夜間相談窓口

市税および国民健康保険料の納付相談を、日中に来庁できない人を対象に夜間に実施します。

市税・保険料の納付に関する夜間相談窓口

市税および国民健康保険料の納付相談を、日中に来庁できない人を対象に夜間に実施します。

市税・保険料の納付に関する夜間相談窓口

市税および国民健康保険料の納付相談を、日中に来庁できない人を対象に夜間に実施します。

市税・保険料の納付に関する夜間相談窓口

市税および国民健康保険料の納付相談を、日中に来庁できない人を対象に夜間に実施します。

市税・保険料の納付に関する夜間相談窓口

市税および国民健康保険料の納付相談を、日中に来庁できない人を対象に夜間に実施します。

市税・保険料の納付に関する夜間相談窓口

市税および国民健康保険料の納付相談を、日中に来庁できない人を対象に夜間に実施します。

市税・保険料の納付に関する夜間相談窓口

市税および国民健康保険料の納付相談を、日中に来庁できない人を対象に夜間に実施します。

市税・保険料の納付に関する夜間相談窓口

市税および国民健康保険料の納付相談を、日中に来庁できない人を対象に夜間に実施します。

市税・保険料の納付に関する夜間相談窓口

市税および国民健康保険料の納付相談を、日中に来庁できない人を対象に夜間に実施します。

市税・保険料の納付に関する夜間相談窓口

市税および国民健康保険料の納付相談を、日中に来庁できない人を対象に夜間に実施します。

市税・保険料の納付に関する夜間相談窓口

市税および国民健康保険料の納付相談を、日中に来庁できない人を対象に夜間に実施します。

### 受章おめでとうございます

叙勲や褒章は、国家や公共に功労のある人や社会の各分野で優れた業績のある人を表彰するものです。令和7年春に受章された人を紹介します。(順不同)

#### 令和7年春の叙勲

【瑞宝双光章】

土井 英明さん

【瑞宝単光章】

澤村 良一さん

引地 正さん

中村 雅史さん

納付相談以外の証明書の発行や転出入・死亡など、資格取得喪失などの各種お届けの受け付けはできません。

日時 6月19日(木)午後7時

30分まで

場所

税務課(市役所1階5番窓口)、保険年金課(市役所1階6番窓口)

問合せ 税務課、保険年金課

住民基本台帳の  
閲覧実績

令和6年度の住民基本台帳の閲覧数は11件でした。詳しくは市ホームページをご覧ください。

問合せ 市民課

詳しくは  
こちら

水道料金・  
下水道使用料の減免

高齢者世帯や重度身体障がい者などの経済的負担を軽減し、安定した生活を支援するため、水道料金・下水道使用料の福祉減免を行っています。また、市外から給排水をうけている市民を対象に福祉助成制度があります。

適用世帯(ただし生活保護受給世帯を除く)

- ひとり親家庭の医療証の交付を受けている世帯
- 身体障がい者手帳1・2級の交付を受けている人がいる世帯
- 精神障がい者保健福祉手帳1・2級の交付を受けている人がいる世帯

- 療育手帳A・B1の交付を受けている人がいる世帯
- 特別児童扶養手当受給世帯
- 高齢者世帯(世帯構成員全員が70歳以上)
- 所得基準 市民税非課税世帯
- 水道料金 329円(消費税などを含まない)
- 下水道使用料 600円(消費税などを含まない)

問合せ 水道課

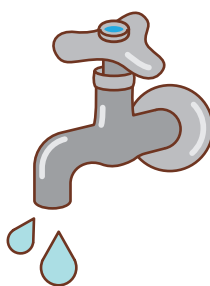
戦没者等の  
ご遺族の皆様へ

## 第十二回特別弔慰金が支給されます

特別弔慰金は、今日の我が国の平和と繁栄の礎となった戦没者等の尊い犠牲に思いをいたし、国として改めて弔慰の意を表すため、遺族に対する特別弔慰金支給法に基づき支給されるものです。

支給対象

令和7年4月1日(基準日)に

- において、「恩給法による公務扶助料」や「戦傷病者戦没者遺族等援護法による遺族年金」等を受ける人(戦没者等の妻や父母等)がいない場合に、次の順番による先順位のご遺族1人に支給されます。
- ① 令和7年4月1日までに戦傷病者戦没者遺族等援護法による弔慰金の受給権を取得した人
  - ② 戦没者等の子
  - ③ 戦没者等の父母、孫、祖母、兄弟姉妹(戦没者等の死亡時に生計関係を有していた等の要件により、順位が入り替わります)
  - ④ ①～③以外の戦没者等の三親等内の親族(甥、姪などで戦没者等の死亡当時まで引き続き1年以上の生計関係を有していた人に限ります)

支給内容

額面27万5000円、5年償還の記名国債(無利子)

請求期間

令和10年3月31日まで

問合せ 福祉政策課

詳しくは  
こちら

企業版ふるさと納税で、  
寄附いただきました

(株)大塚商会様からいただいた寄附は、大阪・関西万博のEXPO2025デジタルウォレットパーク内に設置されている「デジタルトラベルゾーン」への出展料として活用します。

「デジタルトラベルゾーン」では、日本全国の魅力スポットを立体ビジョンやVRゴーグルといったデジタル技術で現地にいるように体験できます。

本市からは、「泉穴師神社」「なぎさ公園・ベイエリア」「池上曽根弥生学習館・池上曽根史跡公園・府立弥生文化博物館」を放映予定です。

問合せ 成長戦略課

6月23日～29日は  
男女共同参画週間

性別にかかわらず誰もが職場で、学校で、地域で、家庭で、それぞれの個性と能力を発揮できる「男女共同参画社会」の形成に向けた取り組みが全国的に実施されています。



利用料

助成券1枚(年度最大4枚交付)と自己負担金2000円

対象 市内に住所があり、自力または介助があっても理髪店などを利用することが困難な65歳以上の在宅高齢者(施設に入所または病院に入院して

ず最優秀作品

## 訪問理美容サービス

利用助成

理美容師が自宅を訪問し、頭髪カットを行います。

利用料

助成券1枚(年度最大4枚交付)と自己負担金2000円

対象 市内に住所があり、自力または介助があっても理髪店などを利用することが困難な65歳以上の在宅高齢者(施設に入所または病院に入院して





お知らせ

満65歳の人へ、  
介護予防や生活  
習慣の改善など  
健康づくりのパンフレットと  
アンケートを送付します。ま



元気で健康な  
シニアライフの第一歩

詳しくは  
こちら



**提供事業者募集**  
市の助成券による訪問理美容サービスを提供する事業所を募集しています。  
**対象**  
市内に店舗がある理美容店  
**申込・問合せ** 事業登録申請書と理容師・美容師免許証の写し（サービス提供者全員分）と振込口座通帳の写しを高齢介護課へ提出

詳しくは  
こちら



いる人は対象外）  
**持物** 助成申請書、寝たきりであることがわかる資料（窓口または電話で聞き取りを行います）  
**申込・問合せ** 直接またはウェブで高齢介護課

募集



詳しくは  
こちら



**7月申請分受付**  
7月4日（金）まで  
**問合せ** 地域経済課

**始めよう！  
大阪エコ農産物**  
農薬の使用回数、化学肥料の使用量が府内の標準の使用回数・量の半分以下の基準に適合した農産物が「大阪エコ農産物」として認証されます。市内の農業従事者で取り組みをお考えの人はお問い合わせください。  
**15** 種の豊かな農産物

募集



た、栄養価の高い金芽米も申請により配送します。  
**申込締切** 8月29日（金）  
**対象** 昭和34年6月3日～昭和35年6月2日生まれの人  
**問合せ** 高齢介護課

学習・講座



**泉大津  
エコフリーマーケット**  
**日時** 6月28日（土）午前10時～午後3時  
**場所** テクスピア大阪  
**対象** 市内在住の人  
**定員** 先着10組  
**出店料** 500円  
**ブース面積** 2.5m×3m  
**出店物** 家庭の不用品に限る（飲食、医療品、化粧品などは不可）  
**申込** 6月6日（金）午前9時～20時（金）午後5時に直接または電話で人権くらしの相談課※1回の申し込みで予約は1ブースのみ  
**問合せ** 泉大津消費者問題研究会（人権くらしの相談課内）

まちなかアートフェス2025

市内各所で、絵画や音楽、ステージパフォーマンスなど、自分の好きな文化芸術に触れられるイベント「まちなかアートフェス」を2025年も開催します！

2日間にわたって泉大津のまちなかをアートで盛り上げましょう。

**開催予定日** 11月22日（土）～23日（祝） **場所** テクスピア大阪、シーパスパークほか



アートフェスは「ブンカミーティング」から生まれました！

■ブンカミーティング・まちなかアートフェス実行委員会 参加メンバー募集！

- ①絵や音楽、書など、“自分の好きなアート”について気軽に話し合うワークショップ「ブンカミーティング」
- ②まちなかアートフェスの企画・運営を行う「まちなかアートフェス実行委員会」
- ①②は連続して同一日程で開催します。

**開催日** 6月14日（土）、7月9日（水）、8月9日（土）、9月10日（水）、10月8日（水）、11月1日（土）、12月10日（水）、令和8年3月25日（水）

**時間** 土曜日：午前9時30分～11時30分 水曜日：午後7時～9時

**場所** 市役所ほか **対象** 文化芸術に興味のある人（ジャンル問わず）

**申込・問合せ** 氏名、電話番号、メールアドレス、好きな文化芸術のジャンルを添えてメール（art@city.izumiotsu.osaka.jp）、電話または直接生涯学習課





## 府営住宅 総合募集

新婚・子育て世帯向けや一般世帯向け、福祉世帯向けなどの応募区分ごとに府営住宅の入居者を募集します。

## 申込書配布場所

建築住宅課 大阪府営住宅堺東管理センターなど

申込 6月2日(月)～16日(月)に郵送(当日消印有効)またはウェブ

※申し込みには、収入基準などの申込資格を満たしている必要があります。

問合せ 大阪府営住宅堺東管理センター  
TEL 072-221-1083

申し込みはこちら



## 泉大津市国民健康保険 運営協議会 委員募集

国民健康保険事業の運営に関する重要事項を審議します。

## 開催回数など

2時間程度の会議を年2～3回予定(主に平日午後)

委嘱期間 令和7年8月1日～令和10年7月31日(3年間)

募集人員 1人

## 応募資格

20歳以上75歳未満(令和7年8月1日現在)の市国保被保険者(国および地方公共団体の議員および職員を除く)

## 提出書類

応募用紙(保険年金課で配布。市ホームページからダウンロード可)、「国民健康保険制度について思うこと」をテーマにした作文(800字程度)

## 申込・問合せ

6月2日(月)～20日(金)(必着)に提出書類を保険年金課へ持参、または郵送

「平和への願い」  
「うちわ作品」募集

「平和メッセージ展」で展示する、平和の願いが込められたうちわ作品を募集します。

対象 市内在住の人

## 応募方法

6月11日(水)午後1時まで、人権くらしの相談課、にんじんサロン、南・北公民館、勤労青少年ホーム、総合体育館に備え付けのうちわ型の応募用紙に、平和を願うイラストなどを描き、各施設へ提出(応募作品は、後日無地のうちわ、記念品とともに返却)。画材・表現方法などは自由(うちわ面からはみ出すデザインは不可)。1人1作品。



募作品は、後日無地のうちわ、記念品とともに返却)。画材・表現方法などは自由(うちわ面からはみ出すデザインは不可)。1人1作品。

## ■平和メッセージ展

期間 7月26日(土)午前10時～8月8日(金)午後1時期間中は土・日曜日も開催。応募作品すべてを展示

場所 アルザ2階回廊

問合せ 人権くらしの相談課

福祉健康農園(空区画)  
新規利用者募集

申込先着順で随時募集しています。

## 募集している農園

- ・東雲農園(東雲町6)
- ・森農園(森町2-17)
- ・二田農園(二田町2-1)

※1世帯1区画(約10㎡)で、空区画からお選びいただけます。

With SDGs!

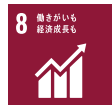

## しごと 働くひと 応援 コーナー

6月は「就職差別撤廃月間」です  
しない させない 就職差別

就職の面接で、本人や家族の出身地・職業、思想・信条などについて質問することは、本人に責任のない事項や本来自由であるべき事項で応募者を判断することになり、就職差別につながるおそれがあります。

府では、6月を「就職差別撤廃月間」と定め、啓発事業に取り組んでいます。就職の機会均等を保障することの大切さについて皆さんのご理解をお願いします。

問合せ 府商工労働部雇用推進室  
TEL 06-6210-9518

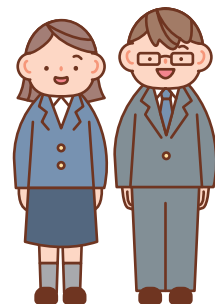

公正採用選考に関する相談窓口



## 申込資格

・市内在住の満65歳以上の人  
・身体障がい者手帳または療育手帳をお持ちの人  
※現在利用中の人を除く。

## 利用期間

申込日 令和8年3月31日

利用料 3600円(1年分)

持物 本人確認書類、身体障がい者手帳または療育手帳(お持ちの人)

申込・問合せ 福祉政策課窓口(電話・郵送での申し込みは不可)

## 学習・講座



わくわくサマー  
キャンプ2025  
参加者募集

泉大津市・和歌山大学連携事業

日高川町の小学生と和歌山大学の学生と、環境

について学ぶ学習キャンプです。





**日時** 8月21日(木)～22日(金)  
**事前学習会**…8月4日(月)午後1時30分～  
**事後学習会**…9月1日(月)午後4時～  
**場所** 府立青少年海洋センター(岬町淡輪6190)ほか  
**対象** 小学4～6年生  
**定員** 20人(応募多数の場合は抽選)  
**参加費・受講料** 8000円  
**申込・問合せ** 6月2日(月)～20日(金)(午後5時必着)に①参加者氏名(ふりがな)、②性別、③生年月日、④住所、⑤連絡先電話番号(携帯)、⑥メールアドレス、⑦学校名、⑧学年、⑨保護者氏名を直接または次の方法で生涯学習課  
**Fax** 0725・33・0670  
**E-mail** art@city.izumiotsu.osaka.jp  
**郵送** 〒595-8686 生涯学習課宛

**南公民館のお知らせ**  
**Tel** 0725・33・1764  
**無料**

**浴衣着付け無料講習会**

夏、盆踊りや花火などに浴衣を着て出かけてみませんか。半幅帯などで、自分で前結

びすれば思っているより簡単に着ることが出来ます。  
**日時** 6月11日(水)・18日(水)午前10時～11時30分  
**※都合の良い日にお越しください。**  
**定員** 各日申込先着5人  
**持物** 浴衣・半幅帯・肌じゅばん・裾よけ・小物一式  
**申込** 南公民館

**北公民館のお知らせ**  
**Tel** 0725・23・0505

**セルフェイルケア**  
**日時** 6月17日(火)午後1時～3時  
**対象** 市内在住・在勤の人  
**定員** 先着6人  
**受講料** 500円  
**持物** ハンドクリーム・お持ちのマニキュア  
**申込期間** 6月6日(金)～  
**気分はパティシエ～夏のスイーツ作り～(全2回)**  
**日時・内容**  
 6月27日(金)…水無月・ガトーウィークエンド  
 7月4日(金)…マンゴータルト・パンナコッタ  
 各日午前9時30分～午後1時  
**対象** 市内在住・在勤の人  
**定員** 先着12人

**受講料** 3000円(材料費込)  
**持物** エプロン・三角巾・布巾・持ち帰り用容器・筆記用具  
**申込期間**  
 6月10日(火)～20日(金)  
**〈共通事項〉**  
**申込** 申込日の午前9時から  
**受講料** を添えて直接北公民館

**府立南大阪高等職業技術専門学校 生徒募集・見学会**  
**募集概要** 空調設備科(訓練期間6か月)  
**対象** 15歳以上  
**募集定員** 20人  
**願書受付** 6月2日(月)～9月9日(火)  
**※原則として居住地を管轄するハローワークで受け付け。**  
**授業料** 無料  
**教科書など** 実費  
**見学会**  
**日時** 6月9日(月)・17日(火)、7月2日(水)・17日(木)、8月1日(金)・26日(火)  
 各日とも午後1時30分～  
**申込・問合せ** 府立南大阪高等職業技術専門学校

**その他**



**関空  
ニュース**

<https://www.kansai-airport.or.jp/>

**パスポート取得キャンペーンを実施中！**

海外旅行の機運醸成と、海外旅行をより身近に感じてもらうことを目的に、「パスポート取得キャンペーン」を実施しています。

8月31日(日)までに「新規」または「更新」でパスポートを取得し、関西国際空港または神戸空港から海外旅行をされる人の中から、抽選で総計155人に1万円分のQUOカードPayをプレゼントします。

ぜひこの機会にパスポートを取得して、世界へ飛び出してみませんか？

パスポート  
忘れずにやん



© Kansai Airports SORAYAN

詳しくは  
こちら



ホームページ  
はこちら



**Tel** 0725・53・3005  
**Fax** 0725・53・3015

**ボランティアサロン  
ハートちゃん**

ボランティアに興味のある人、楽しくお茶を飲みながら

お話をしませんか？5月から継続の「手さげバッグ作り」も同時開催します。  
 希望者には飲み物とお菓子を100円で提供します。  
**日時** 6月24日(火)午後1時30分～4時  
**場所** 総合福祉センター  
**申込・問合せ**  
 社協ボランティアセンター  
**Tel** 0725・23・1393



シルバー人材センター  
入会説明会

現在約800人の仲間が健康・生きがいの充実を求めて地域で頑張っています。皆さんの参加をお待ちしています。

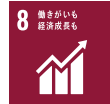

## 日時

6月11日(水)午前10時～

6月20日(金)午後1時30分～

場所 シルバー人材センター  
(旧浜幼稚園)

対象 市内在住で60歳以上の人

定員 事前予約20人

申込・問合せ

シルバー人材センター

Tel 0725・23・1007

## 水生生物を調べよう!

体験型「私の水辺」in 榎尾川

日時 7月5日(土)午前10時～

正午(雨天中止)

場所 榎尾川(和泉市立青少年の家前)

定員 抽選50人(中学生以下は保護者同伴)

参加費

中学生以下500円、

高校生以上1000円(保険・

施設使用料など

申込・問合せ 6月20日(金)まで

に和泉市立青少年の家ホームページから申し込み

詳しくはこちら



## BCP(事業継続力強化支援計画)セミナー

無料

BCPの目的は、自然災害

やシステム障害など危機的な

状況に遭遇した時に被害を最

小限に抑え、早期復旧を図る

ことにあります。ぜひこの機

会に会社を守る計画を策定し

ましょう。

日時 6月16日(月)午後2時

～4時30分

場所・申込・問合せ

泉大津商工会議所

Tel 0725・23・1111

## 献血にご協力を

## 日時

6月22日(日)午

前10時～午後4

時(正午～午後1時は休憩)

場所 大津神社



問合せ 献血推進協議会

Tel 0725・23・1393

幼児・子ども英会話教室  
とハンブル講座

ネイティブの先生と楽しく学

びながら、基礎を

しっかり身につけませんか。

▼子ども英会話教室

日時 毎週月曜日 午後6時

30分～(60分)

対象 未就学児～中学3年生

▼ハンブル講座

日時 毎週金曜日 午後7時

30分～(60分)

〈共通事項〉

場所 春日町自治会館

定員 5～7人

受講料 600円～800円

申込・問合せ NPO法人岸和田

国際交流協会

Tel 072・445・0533

弥生文化博物館のお知らせ

Tel 0725・46・2162

※特記のあるもの以外は無料

■やよいミュージアムコン

サート

日時 6月8日(日)・29日(日)

各日午後2時～3時30分

■こどもファーストディ「み

んないっしょに考古楽!」木

庖丁をつくらう

日時 6月21日(土)午後2時

～3時30分

■弥生文化もやま話 第1

回(館長および学芸員による弥

生文化に関するテーマの講義)

日時 6月28日(土)午後2時

～3時30分

入館料

6月22日(日)まで 一般430

円、65歳以上・高大生330円

6月24日(火)～一般310

円、65歳以上・高大生210円

あすとホールのお知らせ

Tel 0725・20・6778

※特記のあるもの以外は無料

■旭堂南龍 講談の会「怪談」

日時

7月5日(土)午後6時～7時

定員 申込先着30人

参加費 500円(お茶付)

■あすと寄席「吉弥と紅雀の

会」

日時

7月12日(土)午後2時開演

入場料 一般前売 1800円

(当日2000円)、小学生前

売900円(当日1000円)

※未就学児童の入場不可



北助松商店街で  
石像を見つけた羊♪

※全席指定

申込 あすとホールで6月8日(日)午前10時から前売り券発売開始

■あすと油絵講座展

日時 6月11日(水)～15日(日)  
午前10時～午後6時(最終日は午後4時まで)

■サマージャズライブ「ジティポップ&JAZZ」

日時 6月15日(日)午後2時～4時

定員 90人(未就学児入場不可)

参加費 中学生以上前売1500円(当日1800円)、小学生前売800円(当日1000円)

申込 あすとホールでチケット販売(電話申し込み可)



■スポーツキッズ・ベビートドリースクール～タオルを使った遊び

開催日 6月19日(木)

時間・対象

①午前10時～10時40分…お座りができる2歳児と保護者  
②午前11時～11時40分…2歳

4歳児と保護者

定員 事前申込各10組  
参加費 ①2000円、②5000円

■第95回あすと歌声サロン

日時 7月6日(日)午後2時～

定員 申込先着50人  
参加費 10000円(お茶付・初回のみ歌本代10000円別途)

■「アカデミー教室」受講生募集!

入会金無料。受講料3か月分前納制。無料体験1人1回(要予約)。申し込みは電話またはあすと公式LINE。見学・体験随時受付中!

▼新・姿勢改善ピラティス

通常講座 毎週火曜日  
午後7時～8時10分  
受講料 1万5840円(12回・3か月分)

体験日 6月10日(火)・17日(火)

▼新・水墨画教室

通常講座 第1・3木曜日  
午後1時30分～3時30分  
受講料

9900円(6回分・3か月)

体験日 6月19日(木)

▼着付け教室

通常講座 第2・4水曜日  
午後6時30分～8時30分

受講料

9900円(6回分・3か月)  
体験日 6月11日(水)・25日(水)

社会を明るくする  
つどい

無料

■犯罪や非行を防止し、立ち直りを支える地域のチカラ

講演 君の未来を切り開け!

日時 7月5日(土)午後1時30分～

場所 テクスピア大阪  
講師 立休切り絵師 辻笙氏

問合せ 社会福祉協議会  
TEL 0725・23・1393

はっぴーウーマン  
応援カレッジ

無料

自分らしく、自由にいきいきと今を生きる

■Gmailを学ぼう!

Gmailを使いこなすことで、効率的な時間管理や情報の整理ができます。基本操作や便利な機能を知り、上手に活用しましょう。

日時 7月1日(火)午後1時30分～3時

対象 Androidスマートフォンを持つ人

定員 先着8人

申込開始日 6月10日(火)  
一時保育締切 6月20日(金)

■表現力をみがく手話講座  
(講座3回+発表会の全4回)

イベントに参加しよう!

地域で支え合う!  
「2025 地域DEつなぐ! 福祉相談フェア」

無料

介護や暮らしの不安を解消しませんか?

介護や健康に関する悩みを専門家に相談できるチャンスがいっぱい。役立つ講座や体験型ブースを通じて、より安心して暮らせるヒントを見つけましょう。

日時 6月7日(土)

午後1時30分～4時30分

場所 テクスピア大阪

内容 ・特別講演(泉大津市長によるあしゅび体操の実演)

- ・もしばなカードゲーム(人生の終末期を考える)
- ・介護ミニ講座

出店ブース

エンディングノート作成、施設紹介、福祉用具、福祉ネイル、ヨガ体験、飲食、お薬相談

問合せ 泉大津商工会議所

TEL 0725・23・1111



〈共通事項〉

一時保育 先着3人(6か月未満就学児)

場所・申込・問合せ 各申込開始日の午前9時30分から直接または電話でにんじんサロン  
TEL 0725・21・6555

詳しくはこちら



お知らせ

募集

学習・講座

その他

イベント



## Information

▶住宅用火災警報器の相談は  
泉大津市消防署へ！

泉大津市消防署予防係

☎0725・33・4482



▶広報紙が届かない世帯の人は、  
秘書広報課へご連絡いただく  
か、右の申し込み  
フォームからお申  
し込みください。

☎秘書広報課



## 7月の資源ごみ収集日

「混ぜればごみ、分ければ資源」

可燃ごみ 収集曜日	カン・ビン・ せとものなど	古紙類	ペットボトル・ 容器包装プラスチック
月・木コース	2日(水)、16日(水)、30日(水)	9日(水)、23日(水)	毎週金曜日
火・金コース	2日(水)、16日(水)、30日(水)	9日(水)、23日(水)	毎週木曜日
水・土コース	1日(火)、15日(火)、29日(火)	8日(火)、22日(火)	毎週月曜日

粗大ごみの収集(有料制)をご希望の人は、粗大ごみ電話申込センターへ  
電話もしくはインターネットでお申し込みください。

☎0800・123・5300(通話料無料)・☎0725・23・8522(携帯)

☎0800・500・5300(主に聴覚障がい者などが対象)



### ごみ減量に向けたスローガン「プロジェクト!! G-50 ジーゴジュウ」

R7年4月分

可燃ごみ量 803t  
1人あたりの一日の可燃ごみ量  
368.7g(目標339.9g)  
目標まで、あと28.8gです。

ごみを分ければ資源に変身！  
雑がみの分別にご協力をお願い  
します。



## 市で行っている市民相談一覧(無料)

※市外局番 0725

休館日や相談員の都合などにより、休みの場合  
がありますので、事前にお問い合わせください。

専門相談【要予約】 予約専用電話 ☎0725・23・4400

場所 市役所1階 市民相談室

予約方法 各種相談日の週初めの月曜日(祝日・振休の場合は火曜日)に午前9時～電話受付

法律相談※	第2・4火曜日(6/10・24)・毎週木曜日 午後1時～5時	不動産相談	第2・4金曜日(6/13・27) 午後1時～3時
司法書士相談	第1金曜日(6/6) 午後1時～3時	土地家屋調査士相談	第3金曜日(6/20) 午後1時～3時
税務相談	第2水曜日(6/11) 午後1時～4時	特設人権相談 (人権擁護委員)	第4水曜日(6/25) 午後2時～4時
行政書士相談	偶数月第1水曜日(6/4) 午後1時～3時	特設労働相談	第3火曜日(6/17) 午後1時～3時
行政相談	奇数月第1水曜日(7/2) 午後1時～3時		

※法律相談については、1人1つの案件につき、1回限りの利用です。

市民生活応援窓口	☎33・9254	月～金曜日 午前8時45分～午後5時15分	市役所1階市民生活応援窓口
消費生活相談	☎33・1131	月～金曜日 午後1時～4時	市役所1階消費生活センター
高齢者総合相談	☎21・0294	月～金曜日 午前9時～午後5時15分	地域包括支援センター
心配ごと相談	☎21・9871	火曜日 午後1時30分～3時30分	総合福祉センター
教育相談	☎31・4460	月～金曜日 午前9時～午後5時	教育支援センター 心の相談ホットライン(☎26・0005)
防火相談	☎33・4482	毎日 午前9時～午後5時	消防本部予防課(直通)
福祉なんでも相談【要予約】	☎21・0294	第2金曜日(6/13) 午後3時～5時 第4金曜日(6/27) 午後1時～3時	地域包括支援センター
一般相談、交通事故相談、 犯罪被害者相談		月～金曜日 午前10時～午後4時30分	市役所1階市民相談室
人権相談、女性相談、労働相談 就労相談【要予約】	☎33・1131	月～金曜日 午前9時～午後5時	市役所4階人権くらしの相談課
カウンセラーによる 女性相談【要予約】		第1火曜日(6/3)・第3水曜日(6/18) 午後1時～4時	市役所1階市民相談室
子育て相談 (児童家庭相談、ひとり親家庭相談)	☎33・1131	月～金曜日 午前8時45分～午後5時15分	市役所1階子育て応援課

## 今月の納税・納付

●市・府民税(普通徴収) ..... 第1期分  
●国民健康保険料(普通徴収) ..... 第1期分

●介護保険料(普通徴収) ..... 6月分

# いずみおおつのキラリ★

このコーナーでは、泉大津市のキラリと輝く人財やさまざまな活動を紹介します。



## ★ 令和7年度 市民レポーターを紹介

市の魅力を発信するため地域の行事取材し、広報紙や市のSNSで配信していきます。黄色い腕章をつけている市民レポーターを見かけたときは、ぜひ撮影にご協力ください。

### 市民レポーターの皆さん

※順不同

- ・小山 和明さん
- ・山本 治彦さん
- ・こうぴけさん
- ・松崎 岳洋さん
- ・千種 陽子さん
- ・nomさん
- ・羽田野 建夫さん
- ・ゆっピョンさん
- ・さちさん
- ・浦田 むんさん



活動の詳細は  
こちら



Instagram



市民レポーター 羽田野／松崎／千種

## 今月の ワンポイント 手話



### 今回の手話は 駅・電車・バス・バス停

令和5年4月に手話言語条例が制定されました。手話を身近に感じてもらうため、皆さんに毎月、簡単な手話を紹介していきます。 問合 障がい福祉課



### 駅・乗車券

上に向けた左手のひらを、右手の親指と人差し指ではさむ

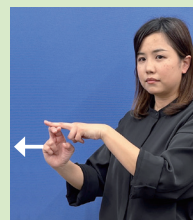

### 電車

折り曲げた右手の2指を左手の伸ばした2指の下につけて前へ出す



### バス

親指を立て、左右の人差し指を向かい合わせにしたまま、同時に前に出す



### バス停

両手人差し指で半円を描き、下へ降ろす

## おめでとう



子どもの笑顔を  
募集中!



対象 市内在住の小学校入学前の子ども  
(掲載は1回限り)

応募方法 子どもの写真と住所・名前(ふりがな)・生年月日・連絡先・保護者のひとこと(60字以内)を記入し、下記のいずれかで応募

スマホ: 二次元コードから

メール: kouhou@city.

izumiotsu.osaka.jp

郵送: 〒595-8686

秘書広報課「おおつつ」係

問合 秘書広報課



あずみ きつぺい  
東海 桔平ちゃん

令和元年12月生

天真爛漫!

そのままのきつぺいで

大きくなってね(^^)



まるやま きつぺい  
丸山 桔平ちゃん

令和4年11月生

いつもやんちゃな桔平くん!

たくさんの笑顔ありがとう♡

これからも元気に育ってね!

大好きだよ!

