

登録番号 2

泉大津市あき家バンク登録カード① (物件情報)

【位置図】



【間取り図】

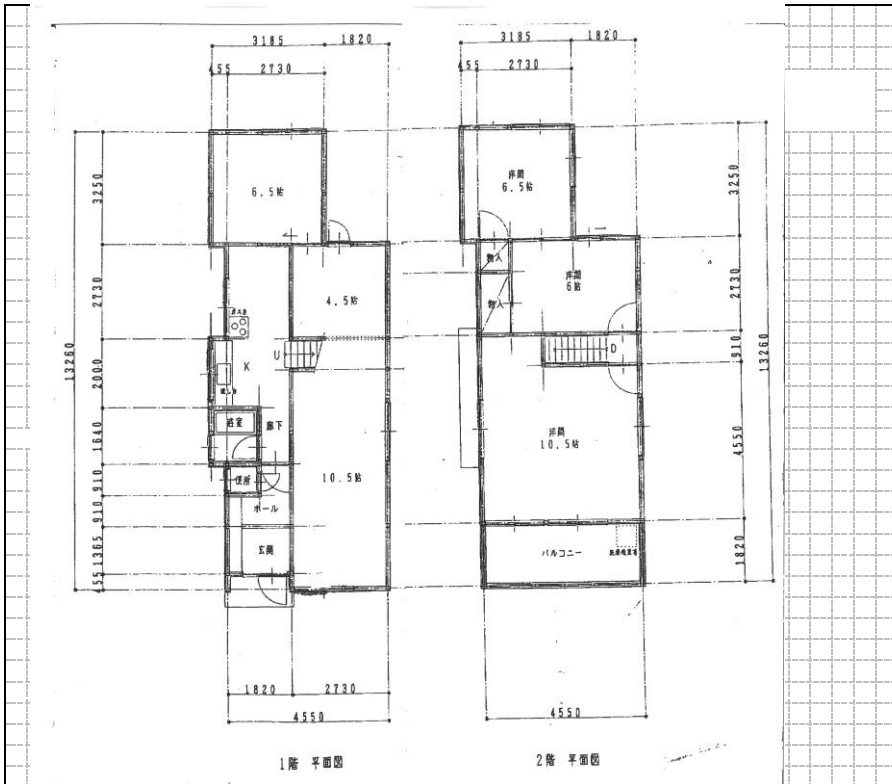

【写真】

(外観写真) ※2枚程度



(内観写真) ※3~4枚程度



様式第2号（第4条関係）

登録番号	2	泉大津市あき家バンク登録カード①（物件情報）					
空家所在地	大阪府泉大津市小松町7番20号【泉大津市小松町17番9】						
分類	<input checked="" type="checkbox"/> 住宅 <input checked="" type="checkbox"/> 店舗等 <input type="checkbox"/> あき地 <input type="checkbox"/> あき部屋						
希望する契約内容	<input checked="" type="checkbox"/> 売却 <input type="checkbox"/> 賃貸 <input type="checkbox"/> その他						
所有者希望価格	売却	6,500,000 円	賃貸	円/月			
物件の概要	建築年月	1962年12月		築年数	57年		
	土地・建物の面積		建物の構造		補修の要否	補修の費用負担	
	土地	72.23 m ²	<input checked="" type="checkbox"/> 木造 <input type="checkbox"/> 軽量鉄骨造 <input type="checkbox"/> 鉄筋コンクリート <input type="checkbox"/> その他 ()		<input type="checkbox"/> 補修は不要 <input type="checkbox"/> 多少の補修必要 <input checked="" type="checkbox"/> 大幅な補修必要 <input type="checkbox"/> 現在補修中	<input type="checkbox"/> 所有者負担 <input checked="" type="checkbox"/> 入居者負担 <input type="checkbox"/> その他 (要相談)	
	建物 (戸建)	1階	45.45 m ²				
		2階	45.45 m ²				
		3階	m ²	建物 (分譲マンション)		m ²	階/階建
	間取り	概要	居室3室(洋室3室、和室 室)		<input checked="" type="checkbox"/> 台所 <input checked="" type="checkbox"/> 風呂 <input checked="" type="checkbox"/> トイレ <input type="checkbox"/> 納戸 <input checked="" type="checkbox"/> その他 (倉庫)		
		居室 広さ	居間	① 畳・m ² 、② 畳・m ² 、③ 畳・m ²		別紙 間取り図 参照	
			洋室	①6.5畳・m ² 、②6畳・m ² 、③10.5畳・m ² 、④ 畳・m ²			
			和室	① 畳・m ² 、② 畳・m ² 、③ 畳・m ²			
その他	①(倉庫) 21.5畳、② () 畳						
設備状況	電気	<input checked="" type="checkbox"/> 引き込み済み <input type="checkbox"/> その他 ()					
	ガス	<input checked="" type="checkbox"/> 都市ガス <input type="checkbox"/> プロパンガス <input type="checkbox"/> その他 ()					
	風呂	<input checked="" type="checkbox"/> ガス <input type="checkbox"/> 灯油 <input type="checkbox"/> 電気 <input type="checkbox"/> その他 ()					
	水道	<input checked="" type="checkbox"/> 上水道 <input type="checkbox"/> 簡易水道 <input type="checkbox"/> その他 ()					
	下水道	<input checked="" type="checkbox"/> 下水道 <input type="checkbox"/> 浄化槽 <input type="checkbox"/> その他 ()					
	トイレ	<input checked="" type="checkbox"/> 水洗 <input type="checkbox"/> 汲み取り / <input type="checkbox"/> 洋式 <input checked="" type="checkbox"/> 和式					
	駐車場	<input type="checkbox"/> 有り (台)	<input checked="" type="checkbox"/> 無し	物置 <input type="checkbox"/> 有り <input type="checkbox"/> 無し	<input type="checkbox"/> 有り <input type="checkbox"/> 無し		
	庭	<input type="checkbox"/> 有り	<input checked="" type="checkbox"/> 無し	その他 <input type="checkbox"/> 有り <input type="checkbox"/> 無し	<input type="checkbox"/> 有り <input type="checkbox"/> 無し		
利用状況	<input type="checkbox"/> 放置 ()年 <input type="checkbox"/> 別荘 <input checked="" type="checkbox"/> その他 (資材)						
主要施設等までの距離	<input checked="" type="checkbox"/> 最寄駅	1 km	<input type="checkbox"/> 保育園	km	<input type="checkbox"/> 公園	km	
	<input type="checkbox"/> バス停	km	<input type="checkbox"/> 幼稚園	km	<input checked="" type="checkbox"/> スーパー	0.4 km	
	<input type="checkbox"/> 役所	km	<input checked="" type="checkbox"/> 小学校	0.1 km	<input type="checkbox"/> コンビニ	km	
	<input type="checkbox"/> 病院	km	<input type="checkbox"/> 中学校	km	<input type="checkbox"/> 郵便局	km	
	<input type="checkbox"/> その他	km	<input type="checkbox"/>	km	<input type="checkbox"/>	km	
用途地域			確認済証	<input type="checkbox"/> 有り <input type="checkbox"/> 無し <input type="checkbox"/> 不明			
建ぺい率	%		検査済証	<input type="checkbox"/> 有り <input type="checkbox"/> 無し <input type="checkbox"/> 不明			
容積率	%		耐震性	<input type="checkbox"/> 有り <input type="checkbox"/> 無し <input type="checkbox"/> 不明			
所有者全員の合意	<input type="checkbox"/> 有り <input type="checkbox"/> 無し		省エネ性能	<input type="checkbox"/> 有り <input type="checkbox"/> 無し <input type="checkbox"/> 不明			
住宅履歴情報	<input type="checkbox"/> 有り <input type="checkbox"/> 無し		インスペクション	<input type="checkbox"/> 有り <input type="checkbox"/> 無し <input type="checkbox"/> 不明			
登記情報	<input checked="" type="checkbox"/> 現所有者 <input type="checkbox"/> その他		境界確定	<input type="checkbox"/> 済 <input type="checkbox"/> 未 <input type="checkbox"/> 不明			
媒介契約する不動産事業者の有無	<input type="checkbox"/> 有り (<input type="checkbox"/> 専属専任 <input type="checkbox"/> 専任 <input type="checkbox"/> 一般 会社名 ())						
特記事項	売却金額については、6,500千円となっていますが、要相談。						
受付日	2019/10/18		現地確認日	2019/10/24			
登録日			有効期限				
登録抹消日			契約成立日				
その他							

※ 着色部分の項目は記入必須です。その他の項目は可能な限り記入してください。
 ※ 別紙に「位置図」「間取り図」「写真」等を記載または添付等して提出してください。

